

ЗООРИЙН ДАВХРЫН ХАНЫН
ТОДОРХОЙЛОЛТ

1 : 200

25

ТАЙЛБАР:

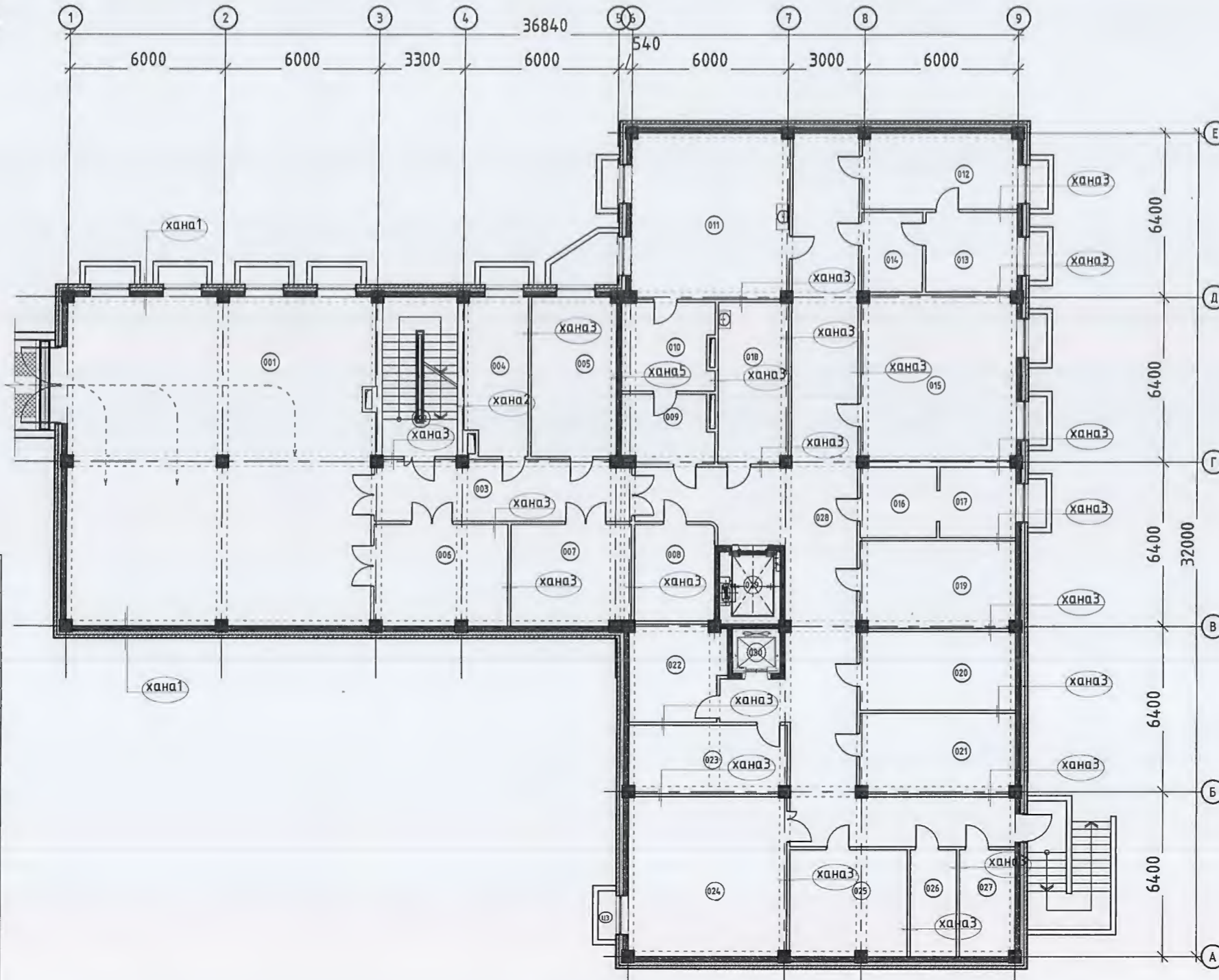

Өрөөний тодорхойлолт

Өрөөний дугаар	Өрөөний нэр	Талбай
001	Автомозгсоол	150.8
002	Шатны хонгил	18.0
003	Хонгил	23.7
004	Жижүүр, жолооч нарын өрөө	14.8
005	Дизель генераторын өрөө	20.6
006	Цогцос хадгалах өрөө	17.6
007	Эд хогшиллын агццлах	9.6
008	Цагаан хэрэглэлийн агццлах	24.7
Угаалгын хэсэг		
009	Бохир даавцү хүлээн авах	7.7
010	Бохир даавцү ангилэх	10.0
011	Бохир даавцү цгаах, халдваргүйжүүлэх	39.6
012	Цагаан хэрэглэл хадгалах	18.3
013	Цагаан хэрэглэл засварлах	11.1
014	Цагаан хэрэглэл түгээх	7.4
Техникийн хэсэг		
015	Сантехник, дулааны цэвэр	38.8
016	Цахилгааны шитний өрөө	8.2
017	Холбоо техникийн өрөө	8.1
Ажилчдын өрөө тасалгаа		
018	Үйлчлэгчийн ахцүн өрөө	19.1
019	Эмч, ажилчдын хувцас солих өрөө	20.6
020	Архивын ажилтаны өрөө	18.5
021	Архив	15.3
Агуулахын хэсэг		
022	Хүнсний агццлах	13.3
023	Хүнсний агццлах	15.9
024	Тоног төхөөрөмжийн агццлах	38.0
025	Тоног төхөөрөмжийн агццлах	19.1
026	Ахцүн хог хаягдал түр агццлах	7.5
027	Эмнэлэгийн хог хаягдал түр агццлах	9.1
НИЙТ		
028	Хонгил	104.7
029	Лифт	6.5
030	Хоолны лифт	3.0
НИЙТ		721.5

Тэмдэг-лэвэг	Ханын схем ба тэмдэглэгээ	Ханын материалын бүтэц	Тайлбар	Тэмдэг-лэвэг	Ханын схем ба тэмдэглэгээ	Ханын материалын бүтэц	Тайлбар
Хана-1		Хар тосон түрхлэг Шавардлага 20мм Тоосгон хана 120мм Дулаалга хөөсөнцөр 150мм Цутгамал төмөр бетон 200мм Дотор шавардлага 20мм Дотор өнгөлгөө +	Гадна хана	Хана-3		Дотор өнгөлгөө + Дотор шавардлага 20мм Тоосгон хана 120мм Дотор шавардлага 20мм Дотор өнгөлгөө +	Өрөө тусгаарлах тоосгон хана
Хана-2		Дотор өнгөлгөө + Дотор шавардлага 20мм Тоосгон хана 250мм Дотор шавардлага 20мм Дотор өнгөлгөө +	Өрөө тусгаарлах тоосгон хана	Хана-5		Дотор өнгөлгөө + Дотор шавардлага 20мм Цутгамал төмөр бетон хана 200мм Дотор шавардлага 20мм Дотор өнгөлгөө +	Өрөө тусгаарлах тоосгон хана

Үе шат: ТӨСЛИЙН ҮЕ ШАТ

"Алтайн газрын хүүч" ХХК
 info@altaingazrlinkhuch.mn
 Утас: 99106763
 "АЛТАЙН ГАЗРЫН ХҮЧ" ХХК

Архитектор: Гарын үсэг
 Гүйцэтгэсэн: Ц.Минцэцэг
 Шалгасан: Б.Бадамгарав

Увс аймаг, Улаангом сум.
 "50 ортой хүүхдийн эмнэлэгийн барилга"

Зоорийн давхрын ханын тодорхойлолт

Масштаб: М1:200
 Зургийн дугаар: БА-19
 Хуудас: 46
 ЕГ Шифр: АГХ-18/59
 ТГ Шифр:

ЭЗЭГ

НЭГДҮГЭЭР ДАВХРЫН ХАНЫН
ТОДОРХОЙЛОЛТ

1 : 200

26

ТАЙЛБАР:

Өрөөний тодорхойлолт

Өрөөний дугаар	Өрөөний нэр	Талбай
101	Гонх	26.9
102	Вестиболь	53.6
103	Лавлагаа, мэдээлэл	9.2
104	Цахим бүртгэл, цаг олголт	14.9
105	Өлгүүр	15.4
106	Лифт	6.5
107	Хоолны лифт	3.0
108	Ариун цэврийн өрөө /эрэгтэй/	3.0
109	Ариун цэврийн өрөө /эмэгтэй/	3.1
110	ХБИргэдэд зориулсан ариун цэврийн өрөө	8.7
111	Ариун цэврийн өрөө /эрэгтэй/	4.6
112	Ариун цэврийн өрөө /эмэгтэй/	4.6
113	Шүршүүр	7.8
114	Хонгил	59.3
115	Гонх	6.5
116	Шатны хонгил	18.7
Нян судлалын лаборатори		
117	Сорьц хүлээн авах өрөө	6.6
118	Чстгал хийх өрөө	5.1
119	Хонгил	28.5
120	Тэжээлт орчин бэлтгэх өрөө	11.5
121	Автоклавын өрөө	11.4
122	Бэлтгэгчийн өрөө	21.6
123	Шээс хүлээн авах, шээс олгох өрөө	18.7
124	Шээс шинжлэх	19.5
125	Хүрилдцур, хэмжүүр, анализаторын өрөө	12.9
126	Ццс шинжлэх өрөө	19.2
127	Шатны хонгил	18.5
Яаралтай түргэн тусламжийн хэсэг		
128	Гонх	3.9
129	Хонгил	20.9
130	Сүблагч, тарианы өрөө	11.1
131	Эмч нарын өрөө	10.9
132	Ажилбарын өрөө	15.8
133	Онош тодорцуулах өрөө	18.4
134	Ариун цэврийн өрөө	4.0
135	Азучлах	6.3
136	Яаралтай шинжилгээний өрөө	11.8
137	Сахиурын өрөө	5.3
Тусгаарлах хэсэг		
138	Гонх	7.1
139	Хонгил	11.2
140	Хувцас солих өрөө	7.5
141	Эд хогшил хадгалах өрөө	2.4
142	Ариун цэврийн өрөө	4.7
143	Тусгаарлах өрөө	16.8
144	Ариун цэврийн өрөө	2.4
Эрчимт эмчилгээний хэсэг		
145	Хонгил	16.1
146	Мэс ажилбарын өрөө	35.5
147	Эрчимт эмчилгээний өрөө	55.0
148	Сүблагч нарын өрөө	19.4
149	Эрчимт эмчилгээний өрөө	18.9
НИЙТ		724.7

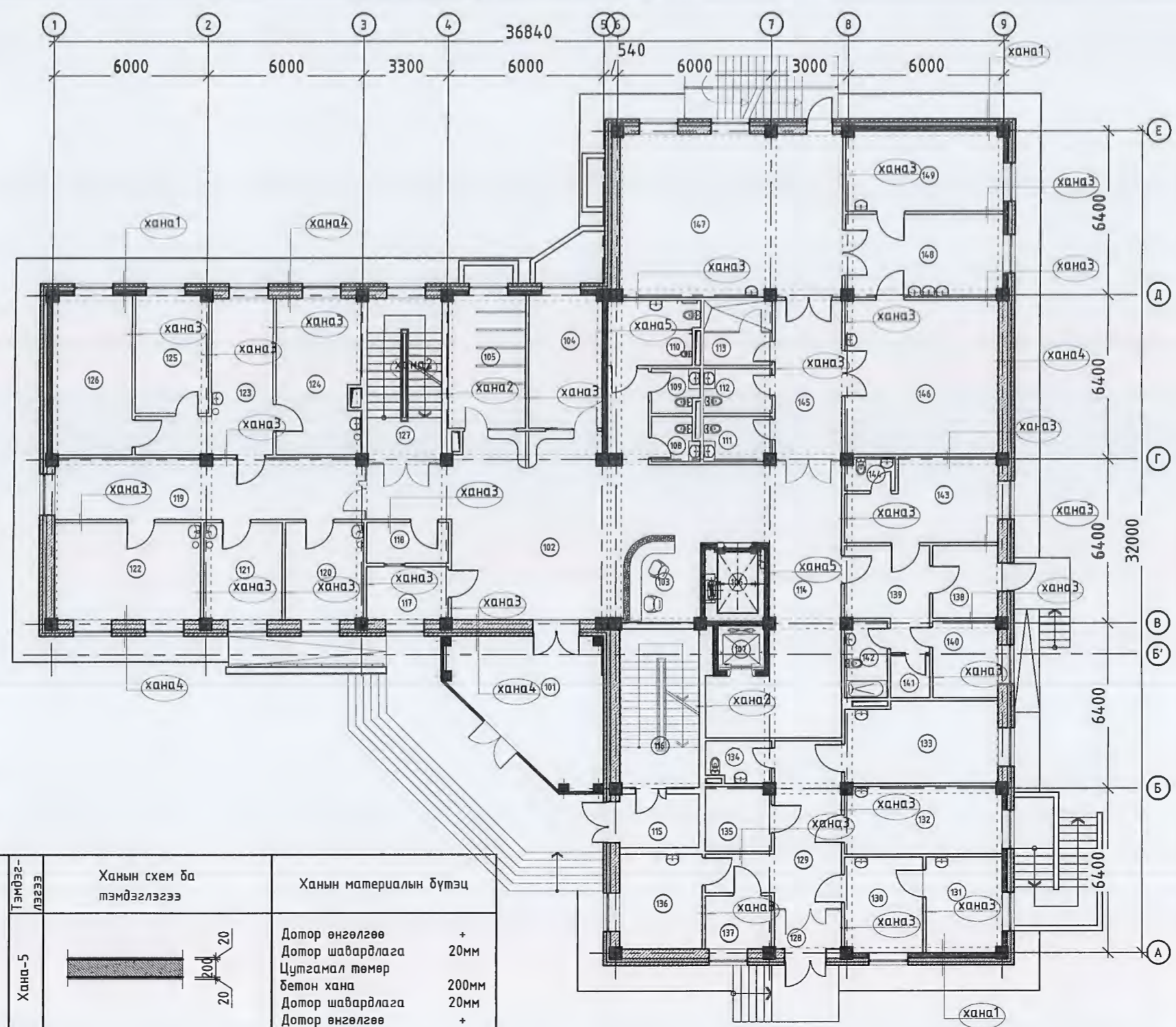

Ханын тодорхойлолт М1:20

Тэмдэг-лэгээ	Ханын схем ба тэмдэглэгээ	Ханын материалын бүтэц	Тайлбар	Тэмдэг-лэгээ	Ханын схем ба тэмдэглэгээ	Ханын материалын бүтэц	Тайлбар
Хана-5		Дотор өнгөлгөө + Дотор шавардлага 20мм Цутгамал төмөр бетон хана 200мм Дотор шавардлага 20мм Дотор өнгөлгөө +		Хана-3		Дотор өнгөлгөө + Дотор шавардлага 20мм Тоосгон хана 120мм Дулаалга хөвсөнцөр 150мм Цутгамал төмөр бетон 200мм Дотор шавардлага 20мм Дотор өнгөлгөө +	Өрөө тусгаарлах тоосгон хана
Хана-1		Өнгөлгөөний чулуун хавтан 16мм Тоосгон хана 120мм Дулаалга хөвсөнцөр 150мм Цутгамал төмөр бетон 200мм Дотор шавардлага 20мм Дотор өнгөлгөө +	Гадна хана	Хана-4		Өнгөлгөөний чулуун хавтан 16мм Тоосгон хана 120мм Дулаалга хөвсөнцөр 150мм Хөнгөн блок 360мм Дотор шавардлага 20мм Дотор өнгөлгөө +	Гадна хана
Хана-2		Дотор өнгөлгөө + Дотор шавардлага 20мм Тоосгон хана 250мм Дотор шавардлага 20мм Дотор өнгөлгөө +	Өрөө тусгаарлах Тоосгон хана				

Үе шат: ТӨСЛИЙН ҮЕ ШАТ

info@altaingazrlinkhuch.mn
Утас: 99106763

"Алтайн газрын хүүч" ХХК

Архитектор: Гарын үсэг
Гүйцэтгэсэн: Г. Бадмагараб
Шалгасан: Г. Бадмагараб

Увс аймаг, Улаангом сум.
"50 ортой хүүхдийн эмнэлэгийн барилга"

1-р давхрын ханын тодорхойлолт

Масштаб: М1:200
Зургийн дугаар: БА-20
Хуудас: 46

ЕГ Шифр: АГХ-18/59
ТГ Шифр: Огноо:2018.11

ХОЁРДУГААР ДАВХРЫН ХАНЫН
ТОДОРХОЙЛОЛТ

1 : 200

27

ТАЙЛБАР:

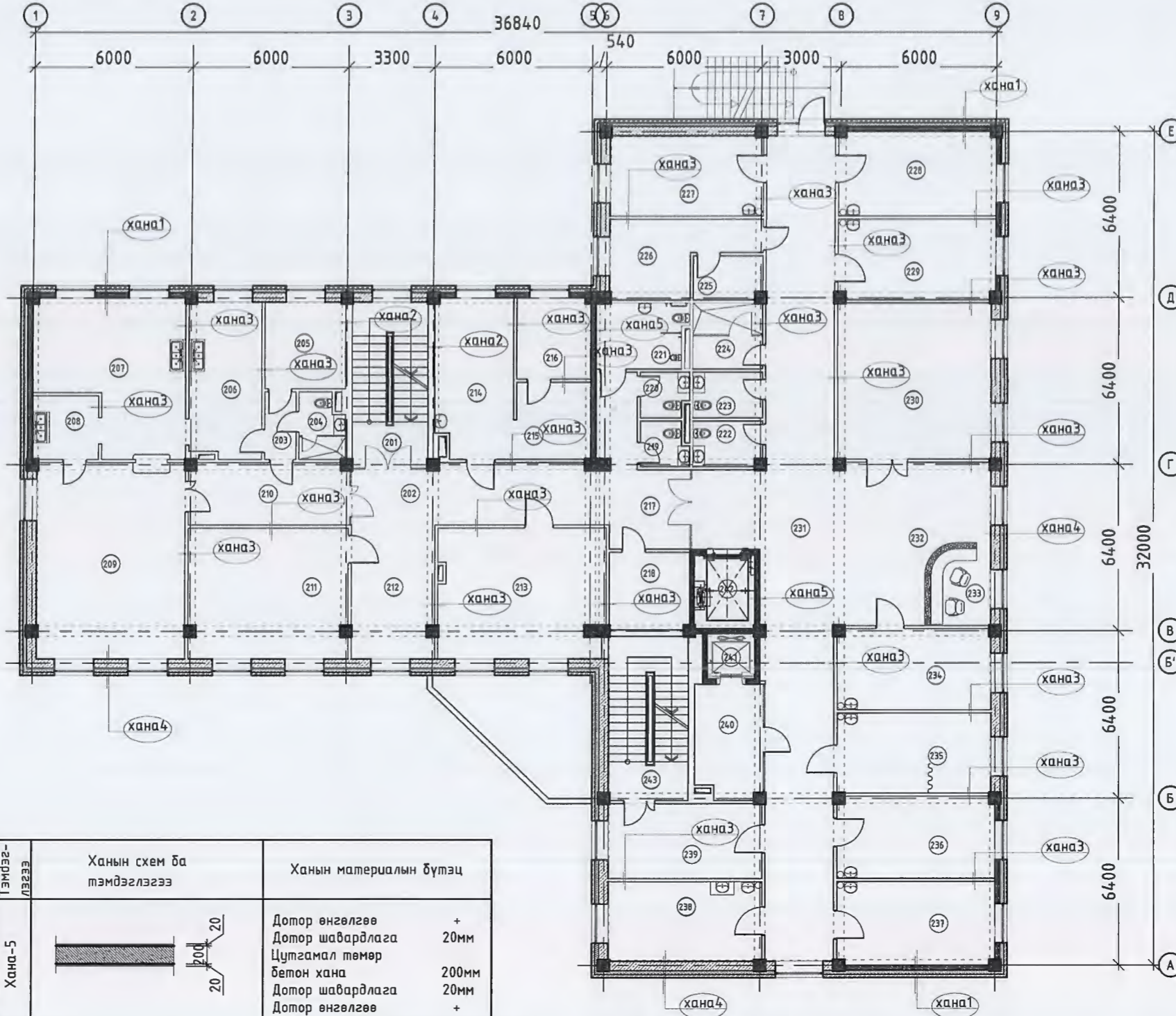

Өрөөний тодорхойлолт

Өрөөний дугаар	Өрөөний нэр	Талбай
201	Шатны хонгил	18.3
202	Хонгил	22.3
Ажилчдын хоолны газар		
203	Хонгил	3.1
204	Арицн цэврийн өрөө	4.2
205	Ажилчдын өрөө	10.3
206	Бэлтгэх өрөө	16.5
207	Гал тогоо	29.1
208	Чгаалга	6.1
209	Хоолны заал	42.3
210	Хонгил	14.6
Клиник лабораторийн хэсэг		
211	Эмч нарын өрөө	30.5
212	Вестибюль	16.0
213	Эмч нарын өрөө	31.2
214	Бэлтгэгчийн өрөө	17.9
215	Хүрлмцүцрын өрөө	8.6
216	Лаборант	8.7
Хэвтэн эмчлүүлэх хэсэг		
217	Хонгил	15.1
218	Тонго төхөөрөмжийн агццлах	9.2
219	Арицн цэврийн өрөө	3.1
220	Арицн цэврийн өрөө	3.0
221	ХБИ-дэд зорицсан арицн цэврийн өрөө	8.7
222	Арицн цэврийн өрөө	4.6
223	Арицн цэврийн өрөө	4.6
224	Шүршүүр	7.8
225	Цагаан хэрэглэл түр хадгалах өрөө	4.5
226	Нярав сүблэгч	13.4
227	3 ортой өрөө	17.4
228	3 ортой өрөө	19.6
229	3 ортой өрөө	18.6
230	Тоглоомын өрөө	37.3
231	Хонгил	91.3
232	Вестибюль	28.5
233	Сүблэгчийн пост	7.9
234	Таршны өрөө	18.1
235	Эмч нарын өрөө	18.1
236	2 ортой эхийн хамт байрлах өрөө	18.9
237	2 ортой эхийн хамт байрлах өрөө	19.3
238	2 ортой эхийн хамт байрлах өрөө	18.4
239	Эргэлтийн өрөө	17.0
240	Хоол түгээх өрөө	11.1
241	Хоолны лифт	3.0
242	Лифт	6.5
243	Шатны хонгил	18.7
НИЙТ		723.4м2

Ханын тодорхойлолт М1:20

Тэмдэг-лааз	Ханын схем ба тэмдэглэгээ	Ханын материалын бүтэц	Тайлбар	Тэмдэг-лааз	Ханын схем ба тэмдэглэгээ	Ханын материалын бүтэц	Тайлбар
Хана-5		Дотор өнгөлгөө Дотор шавардлага Цутгамал төмөр бетон хана Дотор шавардлага Дотор өнгөлгөө		Хана-3		Дотор өнгөлгөө Дотор шавардлага Тоосгон хана Дотор шавардлага Дотор өнгөлгөө	Өрөө тусгаарлах тоосгон хана
Хана-1		Фасадны чулуун будаг Шавардлага Тоосгон хана Дулаалга хөөсөнцөр Цутгамал төмөр бетон Дотор шавардлага Дотор өнгөлгөө	Гадна хана	Хана-4		Фасадны чулуун будаг Шавардлага Тоосгон хана Дулаалга хөөсөнцөр Хөнгөн блок Дотор шавардлага Дотор өнгөлгөө	Гадна хана
Хана-2		Дотор өнгөлгөө Дотор шавардлага Тоосгон хана Дотор шавардлага Дотор өнгөлгөө	Өрөө тусгаарлах тоосгон хана				

Үе шат: ТӨСЛИЙН ҮЕ ШАТ

 "Алтайн газрын хүч" ХХК
Info@altaigazrinkhuch.mn
Утас: 99106763

Архитектор: Гарын үсэг Нэр
Гүйцэтгэсэн: Г. Тогтоолынбаяр
Шалгасан: Б.Бадамгарав

Увс аймаг, Улаангом сум.
"50 ортой хүүхдийн эмнэлэгийн барилга"

2-р давхрын ханын тодорхойлолт

Масштаб: М1:200
Зургийн дугаар: БА-21
Хуудас: 46

ЕГ Шифр: АГХ-18/59
ТГ Шифр: Огноо: 2018.11

ГУРАВДУГААР ДАВХРЫН ХАНЫН
ТОДОРХОЙЛОЛТ

1 : 200

28

ТАЙЛБАР:

Өрөөний модорхойлолт

Өрөөний дугаар	Өрөөний нэр	Талбай	Шал
Үзлэг оношилгооны хэсэг			
301	Шатны хонгил	18.4	Чулуу
302	Хонгил	66.0	Чулуу
303	Вестибюль	28.6	Чулуу
304	Чих, хамар, хоолойн эмч, үзлэгийн өрөө	16.3	Хулдаас
305	Чих, хамар, хоолойн мэс ажилбарын өрөө	16.8	Хулдаас
306	Шүдний эмчийн өрөө	17.9	Хулдаас
307	Шүдний мэс ажилбарын өрөө	18.9	Плита
308	Сүвилагчийн өрөө, тарилга хийх өрөө	12.6	Плита
309	Доторын эмч, үзлэг хийх өрөө	16.2	Хулдаас
310	Зүрх судасны эмч, зүрхний цахилгаан бичлэг хийх өрөө	16.9	Хулдаас
311	Нүдний эмчийн өрөө	14.2	Хулдаас
312	Мэдрэлийн эмчийн өрөө, тархины бичлэг хийх өрөө	16.4	Хулдаас
313	Зураг цгаах болон цидрлагын өрөө	9.3	Паркет
314	Рентгений өрөө	23.9	Паркет
315	Зөөврийн тоног төхөөрөмж хадгалах өрөө	9.2	Чулуу
316	Ариун цэврийн өрөө	3.0	Плита
317	Ариун цэврийн өрөө	3.1	Плита
318	ХБИ-дэд зориулсан ариун цэврийн өрөө	8.7	Плита
Хэвтэн эмчлүүлэх хэсэг			
319	Лифт	6.5	
320	Хоолны лифт	3.0	
321	Хоол түгээх өрөө	11.1	Чулуу
322	Эргэлтийн өрөө	17.0	Чулуу
323	2 ортой эхийн хамт байрлах өрөө	18.0	Хулдаас
324	2 ортой эхийн хамт байрлах өрөө	19.4	Хулдаас
325	3 ортой өрөө	18.9	Хулдаас
326	3 ортой өрөө	18.1	Хулдаас
327	Тарианы өрөө	18.1	Плита
328	Сүвилагчийн пост	7.9	Чулуу
329	Вестибюль	28.7	Чулуу
330	Хонгил	91.3	Чулуу

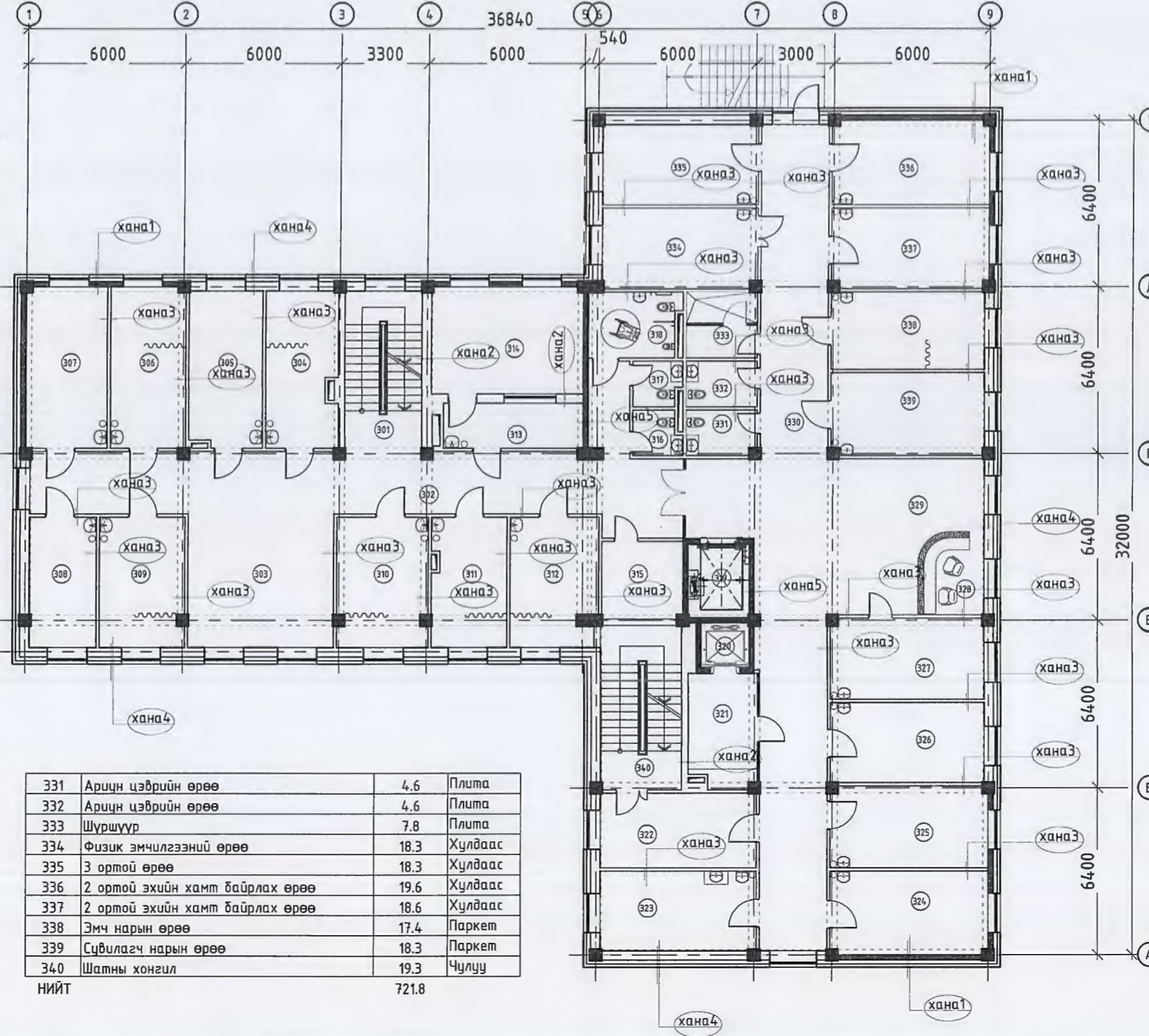

331	Ариун цэврийн өрөө	4.6	Плита
332	Ариун цэврийн өрөө	4.6	Плита
333	Шүршүүр	7.8	Плита
334	Физик эмчилгээний өрөө	18.3	Хулдаас
335	3 ортой өрөө	18.3	Хулдаас
336	2 ортой эхийн хамт байрлах өрөө	19.6	Хулдаас
337	2 ортой эхийн хамт байрлах өрөө	18.6	Хулдаас
338	Эмч нарын өрөө	17.4	Паркет
339	Сүвилагч нарын өрөө	18.3	Паркет
340	Шатны хонгил	19.3	Чулуу

НИЙТ 721.8

Тэмдэг-лэвэг	Ханын схем ба тэмдэглэгээ	Ханын материалын бүтэц	Тайлбар	Тэмдэг-лэвэг	Ханын схем ба тэмдэглэгээ	Ханын материалын бүтэц	Тайлбар	Тэмдэг-лэвэг	Ханын схем ба тэмдэглэгээ	Ханын материалын бүтэц
Хана-1		Фасадны чулуун будаг + Шавардлага 20мм Тоосгон хана 120мм Дулаалга хөөсөнцөр 150мм Цутгамал төмөр бетон 200мм Дотор шавардлага 20мм Дотор өнгөлгөө +	Гадна хана	Хана-3		Дотор өнгөлгөө + Дотор шавардлага 20мм Тоосгон хана 120мм Дотор шавардлага 20мм Дотор өнгөлгөө +	Өрөө тусгаарлах Тоосгон хана	Хана-5		Дотор өнгөлгөө + Дотор шавардлага 20мм Цутгамал төмөр бетон хана 200мм Дотор шавардлага 20мм Дотор өнгөлгөө +
Хана-2		Дотор өнгөлгөө + Дотор шавардлага 20мм Тоосгон хана 250мм Дотор шавардлага 20мм Дотор өнгөлгөө +	Өрөө тусгаарлах Тоосгон хана	Хана-4		Фасадны чулуун будаг + Шавардлага 20мм Тоосгон хана 120мм Дулаалга хөөсөнцөр 150мм Хөнгөн блок 360мм Дотор шавардлага 20мм Дотор өнгөлгөө +	Гадна хана			

Үе шат: ТӨСЛИЙН ҮЕ ШАТ

АЛТАЙН ГАЗРЫН ХҮЧ ХХК
info@altaingazrlinkhuch.mn
Утас: 99106783

"Алтайн газрын хүч" ХХК

Архитектор: Гарын үсэг
Гүйцэтгэсэн: Г.Баддамгараб
Шалгасан: Г.Баддамгараб

Увс аймаг, Улаангом сум.
"50 ортой хүүхдийн эмнэлэгийн барилга"

3-р давхрын ханын модорхойлолт

Масштаб: М1:200
Зургийн дугаар: БА-22
Хуудас: 46
ЕГ Шифр: АГХ-18/59
ТГ Шифр:
Огноо: 2018.11

ДӨРӨВДҮГЭЭР ДАВХРЫН ХАНЫН ТОДОРХОЙЛОЛТ

1:200

Өрөөний тодорхойлолт

Өрөөний дугаар	Өрөөний нэр	Талбай	Шал
Захиргааны хэсэг			
401	Шатны хонгил	18.4	Чулуу
402	Хонгил	66.0	Чулуу
403	Нягтлан бодогч, няраб	19.4	Паркет
404	Сургалтын танхим	52.0	Паркет
405	Эрхлэгчийн өрөө	13.8	Паркет
406	Ерөнхий эмчийн өрөө	15.0	Паркет
407	Хүрлын танхим	27.9	Паркет
408	Нарын бичиг	16.8	Паркет
409	Даргын өрөө	30.9	Паркет
410	Эмч нарын өрөө	35.8	Паркет
411	Зөврийн тоног төхөөрөмж хадгалах өрөө	9.8	Чулуу
412	Ариун цэврийн өрөө	3.0	Плита
413	Ариун цэврийн өрөө	3.1	Плита
414	ХБИ-дэд зориулсан ариун цэврийн өрөө	8.7	Плита
Хэвтэн эмчлүүлэх хэсэг			
415	Лифт	6.5	
416	Хоолны лифт	3.0	
417	Хоол түгээх өрөө	11.1	Чулуу
418	Шатны хонгил	19.3	Чулуу
419	Эргэлтийн өрөө	17.0	Чулуу
420	2 ортой эхийн хамт байрлах өрөө	18.0	Хулдаас
421	3 ортой өрөө	19.3	Хулдаас
422	3 ортой өрөө	18.9	Хулдаас
423	Тарианы өрөө	17.1	Плита
424	Эмч нарын өрөө	19.3	Паркет
425	Сүвилагчийн пост	7.9	Чулуу
426	Вестибюль	28.6	Чулуу
427	Хонгил	91.3	Чулуу
428	Ариун цэврийн өрөө	4.6	Плита
429	Ариун цэврийн өрөө	4.6	Плита

430	Шүршүүр	7.8	Плита
431	Физик эмчилгээний өрөө	18.3	Хулдаас
432	2 ортой эхийн хамт байрлах өрөө	18.3	Хулдаас
433	2 ортой өрөө	16.3	Хулдаас
434	Ариун цэврийн өрөө	2.7	Плита
435	Сүвилагч нарын өрөө	15.3	Хулдаас
436	Ариун цэврийн өрөө	2.7	Плита
437	2 ортой өрөө	14.4	Хулдаас
438	Ариун цэврийн өрөө	2.5	Плита
439	2 ортой өрөө	15.5	Хулдаас
440	Ариун цэврийн өрөө	2.8	Плита

НИЙТ

723.7

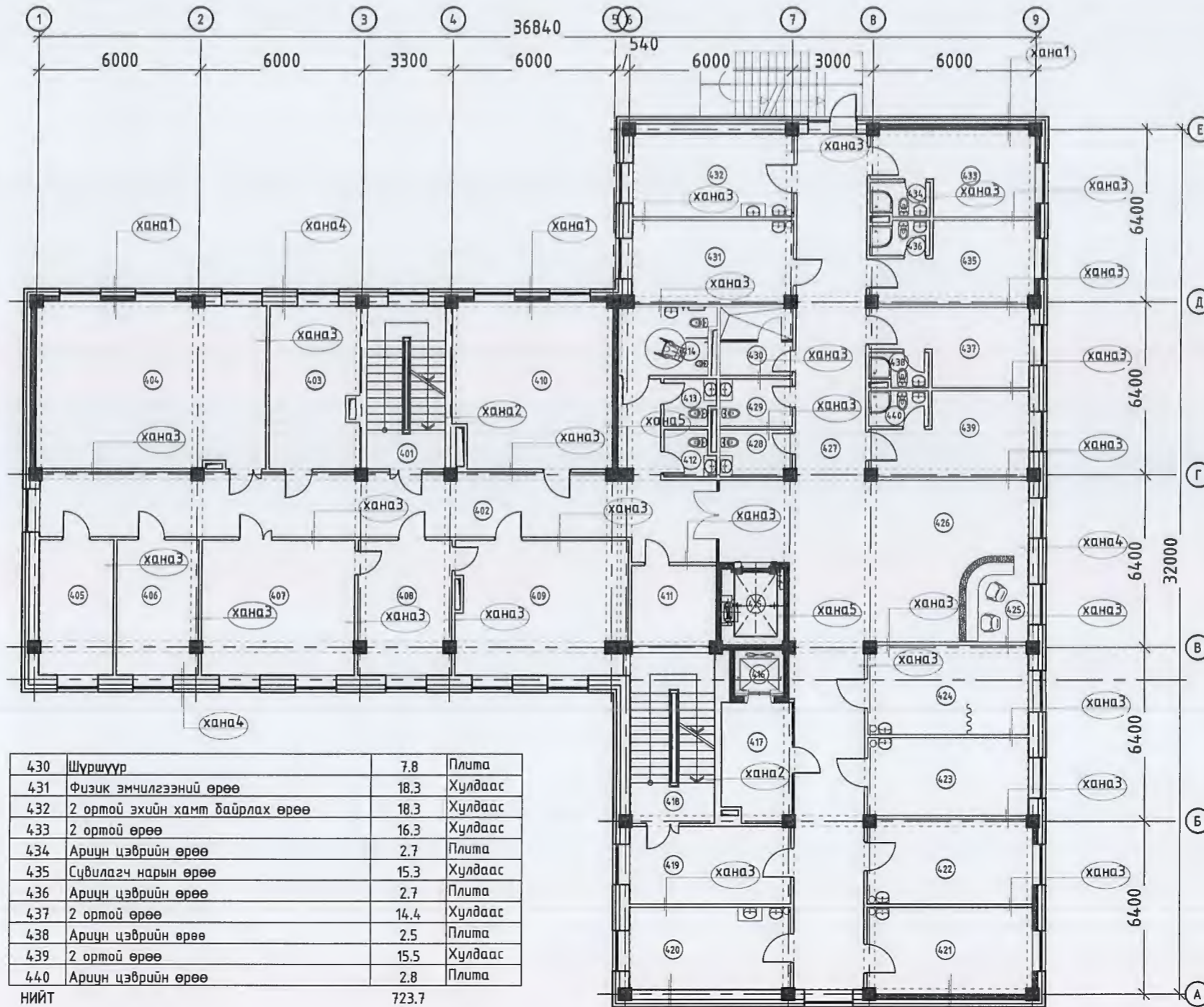

ТАЙЛБАР:

29

Үе шат: ТӨСЛИЙН ҮЕ ШАТ



"Алтайн газрын хүч" ХХК

Info@altaiingazrinkhuch.mn
Утас: 99106763

"АЛТАЙН ГАЗРЫН ХҮЧ" ХХК

Архитектор: Гарын үсэг
Гүйцэтгэсэн: Г. Ролмонгол
Шалгасан: А. Раднааб

Увс аймаг, Улдангом сум.
"50 ортой хүүхдийн эмнэлэгийн барилга"

4-р давхрын ханын тодорхойлолт

Масштаб: М1:200
Зургийн дугаар: БА-23
Хуудас: 46
ЕГ Шифр: АГХ-18/59
ТГ Шифр:
Огноо: 2018.11

Ханын тодорхойлолт М1:20

Тэмдэглэгээ	Ханын схем ба тэмдэглэгээ	Ханын материалын бүтэц	Тайлбар	Тэмдэглэгээ	Ханын схем ба тэмдэглэгээ	Ханын материалын бүтэц	Тайлбар	Тэмдэглэгээ	Ханын схем ба тэмдэглэгээ	Ханын материалын бүтэц
Хана-1		Фасадны чулуун будаг + Шавардлага 20мм Тоосгон хана 120мм Дулаалга хөвсөнцөр 150мм Цутгамал төмөр бетон 200мм Дотор шавардлага 20мм Дотор өнгөлгөө +	Гадна хана	Хана-3		Дотор өнгөлгөө + Дотор шавардлага 20мм Тоосгон хана 120мм Дотор шавардлага 20мм Дотор өнгөлгөө +	Өрөө тусгаарлах Тоосгон хана	Хана-5		Дотор өнгөлгөө + Дотор шавардлага 20мм Цутгамал төмөр бетон хана 200мм Дотор шавардлага 20мм Дотор өнгөлгөө +
Хана-2		Дотор өнгөлгөө + Дотор шавардлага 20мм Тоосгон хана 250мм Дотор шавардлага 20мм Дотор өнгөлгөө +	Өрөө тусгаарлах Тоосгон хана	Хана-4		Фасадны чулуун будаг + Шавардлага 20мм Тоосгон хана 120мм Дулаалга хөвсөнцөр 150мм Хөнгөн блок 360мм Дотор шавардлага 20мм Дотор өнгөлгөө +	Гадна хана			

ТЕХНИКИЙН ДАВХРЫН ХАНЫН
ТОДОРХОЙЛОЛТ

1 : 200

30

ТАЙЛБАР:

Өрөөний тодорхойлолт

Өрөөний дугаар	Өрөөний нэр	Талбай	Шал
Техникийн өрөө			
501	Шатны хонгил	18.7	Чулуу
502	Техникийн өрөө	73.2	Чулуу
503	Лифт	3.0	
504	Лифт	6.5	
НИЙТ			101.4

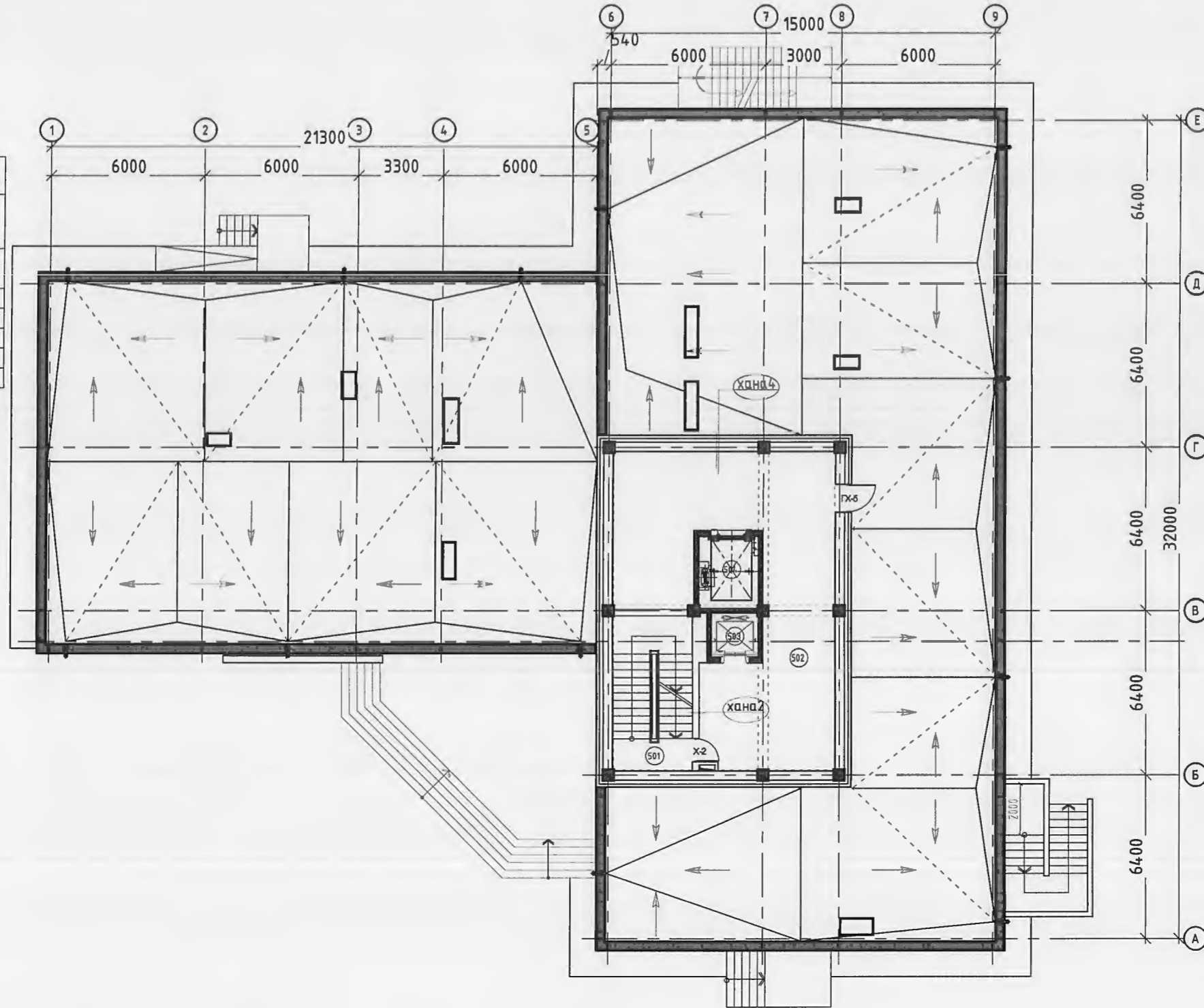

Тэмдэг-лэгээ	Ханын схем ба тэмдэглэгээ	Ханын материалын бүтэц	Тайлбар
Хана-4		Фасадны чулуун будаг + Шавардлага 20мм Тоосгон хана 120мм Дулаалга хөөсөнцөр 150мм Хөнгөн блок 360мм Дотор шавардлага 20мм Дотор өнгөлгөө +	Гадна хана
Хана-2		Дотор өнгөлгөө + Дотор шавардлага 20мм Тоосгон хана 250мм Дотор шавардлага 20мм Дотор өнгөлгөө +	Өрөө тусгаарлах Тоосгон хана

Үе шат: ТӨСЛИЙН ҮЕ ШАТ



АЛТАЙН
ГАЗРЫН
ХҮЧ

Info@altaingazrlinkhuch.mn
Утас: 99106763

“АЛТАЙН ГАЗРЫН ХҮЧ” ХХК

“Алтайн газрын хүч” ХХК

Архитектор	Гарын үсэг	Нэр
Гүйцэтгэсэн	<i>[Signature]</i> Д.Томинцэцэг	
Шалгасан	<i>[Signature]</i> В.Бадамгарав	

Увс аймаг, Улаангом сум.
“50 ортой хүүхдийн эмнэлэгийн
барилга”

Техникийн давхрын ханын тодорхойлолт

Масштаб:	Зургийн дугаар:	Хуудас:
M1:200	БА-24	46
ЕГ Шифр: АГХ-18/59	ТГ Шифр:	Огноо: 2018.11