

1-Р ДАВХРЫН ӨРӨӨНИЙ ТОДОРХОЙЛОЛТ

1ST FLOOR ROOM DESCRIPTION

1-р давхрын өрөөний тодорхойлолт /Legend of first the floor

№	Өрөөний Нэр/room	Талбай /M <sup>2</sup> / Area	Шалны төрөл/floor type
01	Гонх Porch	4.62	Чулуу/Stone
02	Хүлээлгийн хэсэг Vestibule	12.89	Хуудаас/Vinyl
03	Өнгүүр Hanger room	7.02	Хуудаас/Vinyl
04	Бүртгэл Registration	7.19	Хуудаас/Vinyl
05	Хангил Hall	130.35	Хуудаас/Vinyl
06	Ажилчдын хооллох өрөө Staff cafeteria	21.61	Плума/tile
07	Гал тогоо Kitchen	18.31	Плума/tile
08	Хүйтэн агуулах Cold storage	3.01	Чулуу/Stone
09	Бэлтгэлийн хэсэг Kitchen preparation part	5.17	Плума/tile
10	Усаалгын хэсэг Kitchen washing part	4.62	Плума/tile
11	Хангил Hall	8.39	Чулуу/Stone
12	Хувцас солих өрөө/гал тогооны ажилчдын/ Locker room /kitchen staff/	5.85	Паркет/Laminate
13	Ариун цэврийн өрөө Toilet	3.49	Плума/tile
14	Хуурай агуулах Dry storage	3.80	Чулуу/Stone
15	Шатны хонгил Stairwell	14.68	Чулуу/Stone
16	Эмэгтэйчүүдийн үзлэгийн өрөө Gynecology examination room	16.10	Хуудаас/Vinyl
17	Хувцас солих өрөө Locker room	2.40	Хуудаас/Vinyl
18	Амбулаторийн үзлэгийн өрөө Outpatient examination room	13.43	Хуудаас/Vinyl
19	Хувцас солих өрөө /эм/ Staff locker room /female/	8.20	Паркет/Laminate
20	Шуруур /эм/ Shower /female/	2.42	Плума/tile
21	Хувцас солих өрөө /эр/ Staff locker room /male/	7.40	Паркет/Laminate
22	Шуруур /эр/ Shower /male/	2.43	Плума/tile
23	Сэргээж зогсох эмчилгээний өрөө Rehabilitation treatment room	20.59	Хуудаас/Vinyl

24	Физик эмчилгээний өрөө Physical therapy room	20.81	Хуудаас/Vinyl
25	Холбооны өрөө Communication room	4.65	Будагтай бетон / Reinforced concrete
26	Гонх Porch	10.24	Чулуу/Stone
27	Вакциний сувилалчийн өрөө Vaccination nurse's room	11.54	Хуудаас/Vinyl
28	Вакцин хадгалах өрөө Vaccine storage room	4.85	Хуудаас/Vinyl
29	Вакцин хийх өрөө Vaccination room	13.66	Хуудаас/Vinyl
30	Цочмог өвчин ажиглалтын 1 ортой өрөө Urgent care room	16.09	Хуудаас/Vinyl
31	Ариун цэврийн өрөө Toilet	2.19	Плума/tile
32	Яаралтай тусламжийн өрөө Emergency room	13.33	Хуудаас/Vinyl
33	Ариун цэврийн өрөө Toilet	3.16	Плума/tile
34	Ариун цэврийн өрөө /Ажилчдын эм/ Toilet /workers Female/	1.80	Плума/tile
35	Ариун цэврийн өрөө /Ажилчдын эр/ Toilet /workers Male/	2.38	Плума/tile
36	Хөлийн өрөө Hall	21.40	Хуудаас/Vinyl
37	Гонх Porch	4.18	Чулуу/Stone
38	Жирэмсэн эхийн амрах өрөө Pregnant mother's rest room	19.73	Хуудаас/Vinyl
39	Ариун цэврийн өрөө Toilet	4.16	Плума/tile
40	Дулааны үзель Thermal unit	20.28	Будагтай бетон / Reinforced concrete
41	Цахилгааны өрөө Electrical room	6.04	Будагтай бетон / Reinforced concrete
42	Шар бүс Yellow zone	14.70	Хуудаас/Vinyl
43	Халдварт хагас бокс өрөө 1 ортой Infection control room	17.56	Хуудаас/Vinyl
44	Ариун цэврийн өрөө Bathroom	3.55	Плума/tile
45	Гонх Porch	2.95	Чулуу/Stone
46	Тусгаарлах өрөө Isolation room	11.60	Хуудаас/Vinyl
47	Ариун цэврийн өрөө Toilet	3.55	Плума/tile
48	Гонх Porch	2.94	Чулуу/Stone

49	Цахилгаан шатны хонгил Elevator shaft	7.22	-
50	Шатны хонгил Stairwell	20.53	Чулуу/Stone
51	Гонх Porch	3.79	Чулуу/Stone
52	Аюултай хог хаягдал хадгалах өрөө Hazardous waste storage	3.72	Будагтай бетон / Reinforced concrete
53	Энгийн хог хаягдал хадгалах өрөө Regular waste storage	3.60	Будагтай бетон / Reinforced concrete
54	Бохир хэрэглэл хүлээн авах Hospital soiled linen	9.85	Плума/tile
55	Хатаалга Laundry drying unit	7.05	Плума/tile
56	Усаалга Laundry	19.42	Плума/tile
57	Цэвэр хэрэглэл хадгалах, олгох Linen storage, distribution	4.99	Плума/tile
58	Ариун цэврийн өрөө /үйчлүүлэгчдийн эр, ХБИ/ Toilet /customers Male/	4.73	Плума/tile
59	Ариун цэврийн өрөө /үйчлүүлэгчдийн эм, ХБИ/ Toilet /customers Female/	5.12	Плума/tile
60	Лаборатори Laboratory	19.98	Плума/tile
61	Реактив бодис хадгалах өрөө Reactive materials storage	4.11	Плума/tile
62	Цусны шинжилгээ авах өрөө Blood test	4.52	Хуудаас/Vinyl
63	Шээсний шинжилгээ авах өрөө Urine testing room	4.41	Хуудаас/Vinyl
64	Харуу өгөх өрөө Test result room	3.94	Хуудаас/Vinyl
65	Дулаан зогсоол Garage	24.00	Резинэн будагтай бетон /Epoxy floor paint concrete
Нийт		712.29	



2-Р ДАВХРЫН ӨРӨӨНИЙ ТОДОРХОЙЛОЛТ  
2ND FLOOR ROOM DESCRIPTION

өрөөний тодорхойлолт / room description

№	Өрөөний нэр/ name of room	Талбай /M <sup>2</sup> / Area	Шалны төрөл/floor type
01	Шатны хонгил Stairwell	14.68	Чулуу/Stone
02	Хүлээлгийн хэсэг Waiting room	21.22	Хулдаас/Vinyl
03	Уламжлалт эмчилгээ Traditional treatment room	19.93	Хулдаас/Vinyl
04	Өдрийн эмчилгээ, тарианы өрөө Day treatment, treatment room	20.65	Хулдаас/Vinyl
05	Агуулах Storage	13.72	Чулуу/Stone
06	Ариун цэврийн өрөө /Ажилчдын эм/ Toilet /workers F/	3.51	Плума/tile
07	Ариун цэврийн өрөө /Ажилчдын эр/ Toilet /workers M/	3.20	Плума/tile
08	Эмч нарын өрөө Doctor's room	15.67	Хулдаас/Vinyl
09	Ариун цэврийн өрөө Bathroom	3.71	Плума/tile
10	Архив Archive	12.75	Чулуу/Stone
11	Хонгил Hall	4.3.14	Хулдаас/Vinyl
12	Статистик мэдээллийн өрөө Statistics room	18.60	Паркет/Laminate
13	Санхүүгийн өрөө Finance room	18.56	Паркет/Laminate
14	Нийгмийн эрүүл мэнд сургалтын өрөө Public health training room	25.96	Паркет/Laminate
15	Төвийн даргын өрөө Head of center office room	17.33	Паркет/Laminate
16	Хонгил Hall	90.32	Хулдаас/Vinyl
17	Агуулах Storage	3.19	Хулдаас/Vinyl
18	Судилагчийн пост Nurse station	11.41	Хулдаас/Vinyl
19	Судилагчийн өрөө Nurse room	11.10	Хулдаас/Vinyl
20	Үйлчлэгчийн өрөө Janitor room	8.22	Хулдаас/Vinyl
21	Тасгийн эмчийн үзлэгийн өрөө Ward doctor's examination room	20.44	Хулдаас/Vinyl
22	Ариун цэврийн өрөө /үйлчлүүлэгчийн эр, ХБИ/ Toilet /customers Male/	5.12	Плума/tile

23	Ариун цэврийн өрөө /үйлчлүүлэгчийн эм, ХБИ/ Toilet /customers Female/	5.13	Плума/tile
24	Шатны хонгил Stairwell	19.95	Чулуу/Stone
25	Цахилгаан шатны хонгил Elevator shaft	7.22	-
26	Бохир багаж хүлээн авах өрөө Medical dirty supplies receiving	9.80	Плума/tile
27	Цэвэр багаж боож саблаx instrument washing room	14.48	Плума/tile
28	Цэвэр багаж гаргах өрөө Medical clean supplies distribution	7.33	Плума/tile
29	RO системийн өрөө RO system room	2.4.6	Плума/tile
30	Ариутгал, автоклабын өрөө Sterilization room	15.06	Плума/tile
31	2 ортой хүүхдийн өрөө In-Patient room 2 bed for Pediatric	21.05	Хулдаас/Vinyl
32	Ариун цэврийн өрөө Toilet	4.03	Плума/tile
33	2 ортой эмэгтэй өрөө In-Patient room 2 bed Female	20.84	Хулдаас/Vinyl
34	Ариун цэврийн өрөө Bathroom	3.67	Плума/tile
35	2 ортой эрэгтэй өрөө In-Patient room 2 bed Male	20.93	Хулдаас/Vinyl
36	Ариун цэврийн өрөө Bathroom	3.95	Плума/tile
37	Хонгил Hall	28.19	Хулдаас/Vinyl
38	Судилагчийн пост Nurse station	2.62	Хулдаас/Vinyl
39	Гонх Porch	7.09	Хулдаас/Vinyl
40	Төрөх өрөө Labor room	24.52	Плума/tile
41	Гар цгаах өрөө Hand washing room	9.56	Плума/tile
42	Нярайн өрөө Neonatal care room	10.42	Хулдаас/Vinyl
43	Эх баригчийн өрөө Midwife room	12.05	Хулдаас/Vinyl
44	Ариун цэврийн өрөө Toilet	3.27	Плума/tile
45	Төрөхийн өмнөх өрөө Antenatal room	13.39	Хулдаас/Vinyl
46	Ариун цэврийн өрөө Bathroom	3.82	Плума/tile
47	Төрөхий дараах өрөө Postpartum room	15.52	Хулдаас/Vinyl

48	Ариун цэврийн өрөө Bathroom	4.18	Плума/tile
Нийт		692.96	



1-Р ДАВХРЫН БАЙГУУЛАЛТ  
1ST FLOOR PLAN M1:150



Галын төмөр шат-1 БА-41  
Fire steel ladder-1 Arch-41

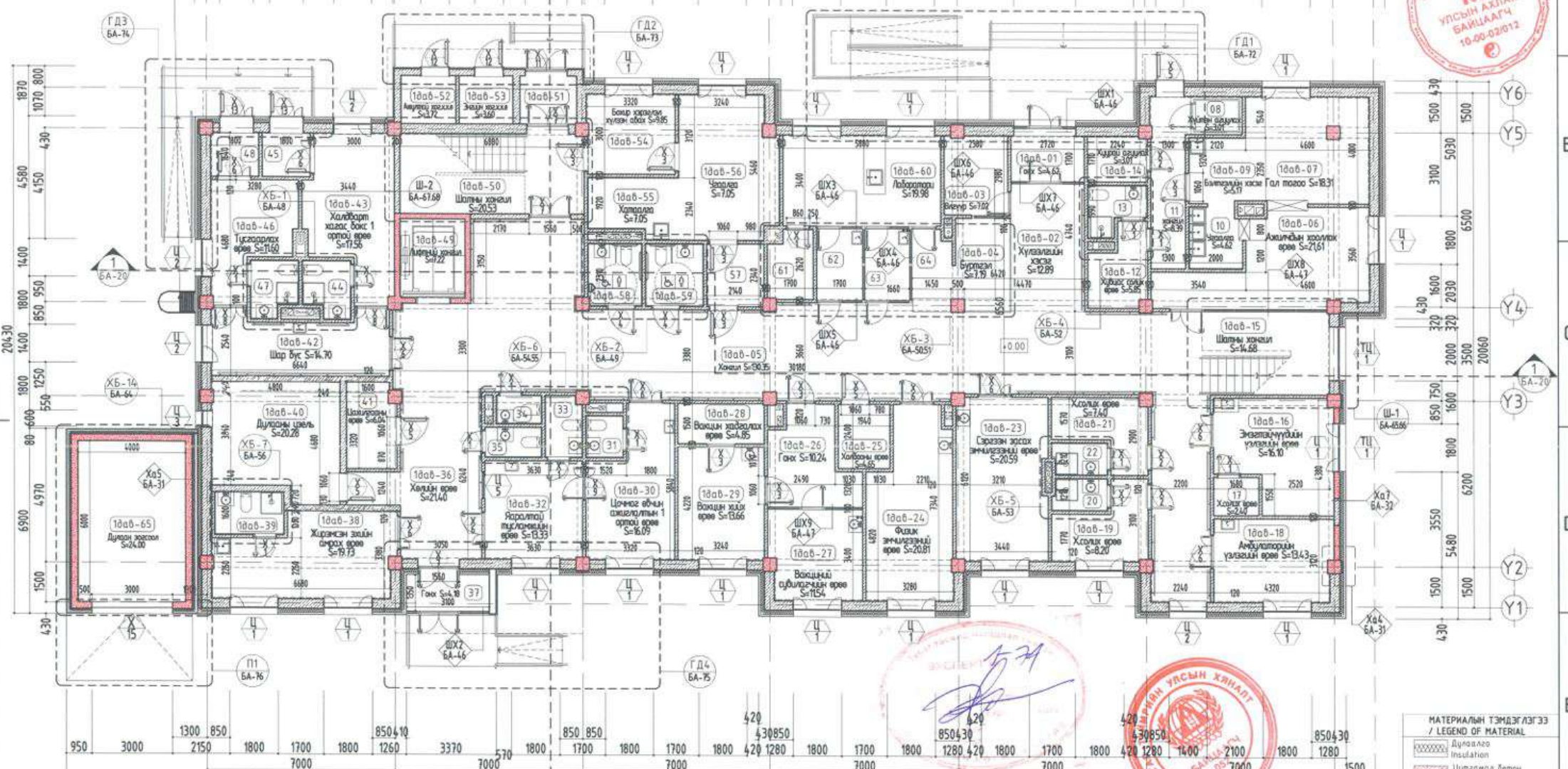

ТАНИХ ТЭМДЭГ

	Деталийн дугаар /Section number/
	Хуудсын дугаар /Reference drawing number/
	Хэсгийн дугаар /Detail part number/
	Хуудсын дугаар /Reference drawing number/

X1 -Хамын хэсэглэлийг БА-30-32 хуудсанд үз.  
X2 -Энэ хуудсыг огтлол, нүүр малуудтай хамт үз.  
X3 -Хаалга цоох, шилэн хамын схем нүүбрийг БА-42-47 хуудсанд үз. -See with the Room description is on page BA-13

Handwritten signature and date: 2021.05.21



МАТЕРИАЛЫН ТЭМДЭГЛЭГЭЭ  
/ LEGEND OF MATERIAL

	Дуулаага Insulation
	Шүтээнэй бетон Reinforced concrete
	Хөйжүүлсэн цорцги Бетон гүндийн / Block
	Гипс кортон хана Plasterboard wall



1-Р ДАВХРЫН ТОНОГ ТӨХӨӨРӨМЖИЙН БАЙГУУЛАЛТ

1ST FLOOR FURNITURE PLAN

M1:150

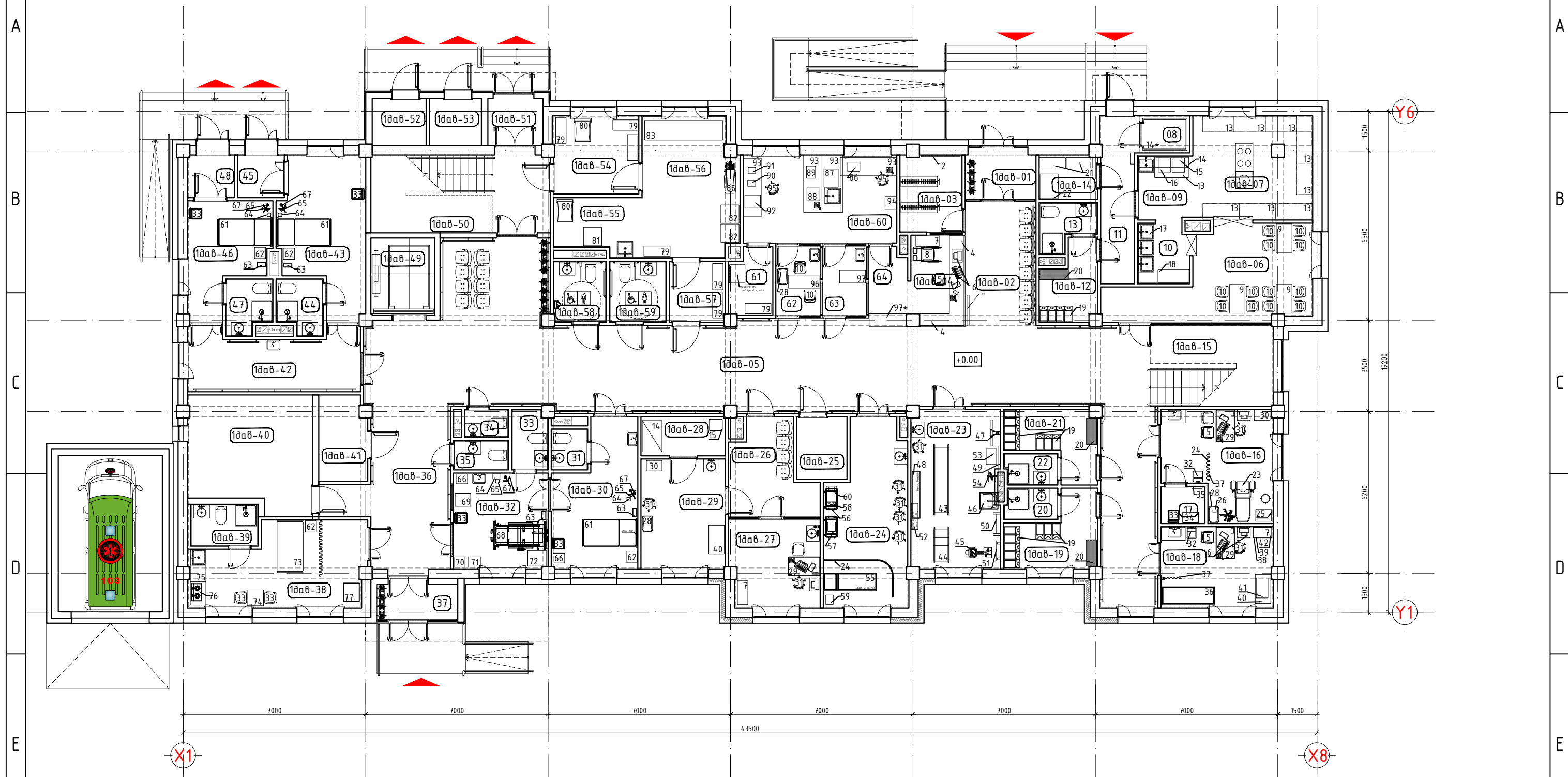

Тайлбар:

-Тоног төхөөрөмжийн байгуулалтыг тоног төхөөрөмжийн жагсаалтын хамт үз.  
Тоног төхөөрөмжийн инженерийн боловсруулсан тоног төхөөрөмжийн жагсаалт болон төлөвлөлтийн дагуу боловсруулсан.

-Энэхүү зураг төслийг боловсруулах явцад ЭМЯ болон ЭБИЭМТҮХСХОХ төслийн багийнхантай хамтарч ажилласан.

Note:

See with equipment list.

The equipment is developed according to the equipment list and plan developed by the equipment engineer.

ЗӨВШӨӨРӨЛЦСӨН/CONSULTED WITH

ББ/CIV	М.Мөнхбаатар
ХАС/HVAC	Б.Сэрдамба
ЦБУ/PLUMB	Р.Батсэргэлэн
ХТ/ELEC	Б.Амарсайхан
ХД/COMM	Б.Алман-Оргил
ТХ/FUR	Ж.Баярмогтох

Энэхүү зураг төсөл нь "ХАТАНБААТАР" ХХК-ийн ОЮУНЫ ӨМЧ түл зохиогчийн зөвшөөрөлгүйгээр өөрчлөх болон ашиглахыг хориглоно.

САНХҮҮЖҮҮЛЭГЧ БАЙГУУЛАГА: SOURCE OF FUNDS: АЗИЙН ХӨГЖЛИЙН БАНК ASIAN DEVELOPMENT BANK

ЭРҮҮЛ МЭНДИЙН ЯАМ

УЛААНБААТАР ХОТ, БГД 2-Р ХОРОО СҮҮЛИЙН ГУДАМЖ 45/4 www.khatanbaatar.com

БАЯН-ӨНДӨР СУМЫН 10 ОРТОЙ ЭРҮҮЛ МЭНДИЙН ТӨВИЙН БАРИЛГА  
BAYAN-UNDUR SUM 10 BED HEALTH CENTER BUILDING

Өвөрхангай аймаг, Баян-Өндөр сум, 5-р баг Увуркhangai aimag, Bayan-Undur sum, 5th team

1-Р ДАВХРЫН ТОНОГ ТӨХӨӨРӨМЖИЙН БАЙГУУЛАЛТ  
1ST FLOOR FURNITURE PLAN

Ye wam/Stage:  
A.3/D.D

Архитектор  
Architect  
Гүйцэтгэгсэн  
Drawing by  
Шалгасан  
Checked by

Ch.Oyungerel  
Ch.Oyungerel  
Sh.Sumiya

Шифр/Drawing No.: ХАТ-18/22  
Масштаб/Scale: A3 M1:150, A2 M1:100  
Огноо/Date: 2022  
Зургийн дугаар/Drawing No.: Бүх хуудас/Total sheet: TX/FP-1 17

ЗӨВШӨӨРӨЛЦСӨН/CONSULTED WITH

ЭБИЭМТҮХСХОХ төслийн менежер	Г.Баясгалан
ЭБИЭМТҮХСХОХ төслийн барилгын зөвлөх хяналтын инженер	Х.Чулуундаатар

2-Р ДАВХРЫН ТОНОГ ТӨХӨӨРӨМЖИЙН БАЙГУУЛАЛТ

2ND FLOOR FURNITURE PLAN

M1:150

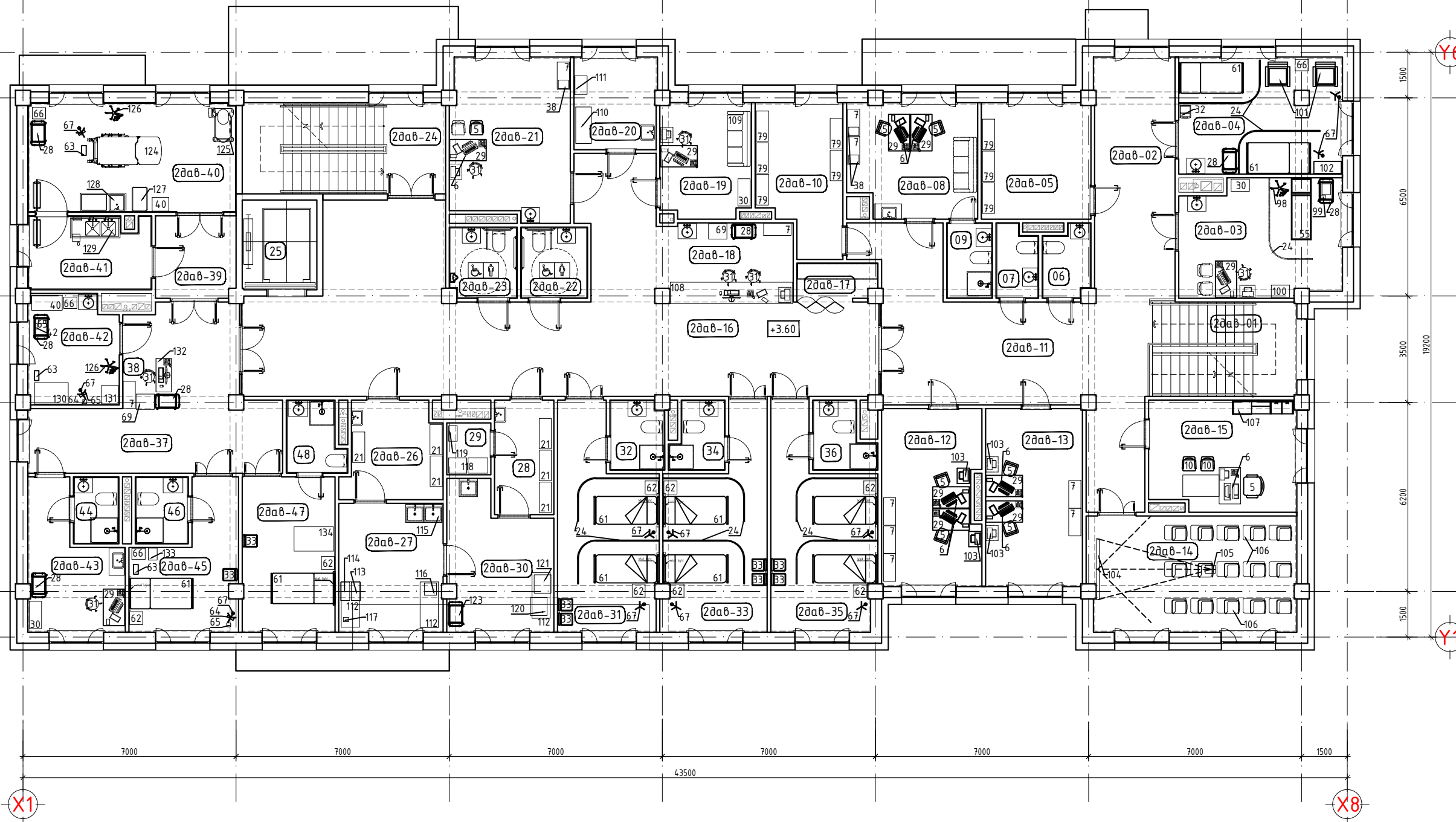

Тайлбар:  
 -Тоног төхөөрөмжийн байгуулалтыг тоног төхөөрөмжийн жагсаалтын хамт үз.  
 Тоног төхөөрөмжийн инженерийн боловсруулсан тоног төхөөрөмжийн жагсаалт болон төлөвлөлтийн дагуу боловсруулсан.  
 -Энэхүү зураг төслийг боловсруулах явцад ЭМЯ болон ЭБИЭМТҮХСХОХ төслийн багийнхантай хамтарч ажилласан.  
 Note:  
 See with equipment list.  
 The equipment is developed according to the equipment list and plan developed by the equipment engineer.

ЗӨВШӨӨРӨЛЦСӨН/CONSULTED WITH	
ББ/CIV	М.Мөнхбаатар
ХАС/HVAC	Б.Сэрдамба
ЦБУ/PLUMB	Р.Батсэргэлэн
ХТ/ELEC	Б.Амарсайхан
ХД/COMM	Б.Алман-Оргил
ТХ/FUR	Ж.Баярмогтох

Энэхүү зураг төсөл нь "ХАТАНБААТАР" ХХК-ийн ОЮУНЫ ӨМЧ түл зохиогчийн зөвшөөрөлгүйгээр өөрчлөх болон ашиглахыг хориглоно.



САНХҮҮЖҮҮЛЭГЧ  
 БАЙГУУЛАГА:  
 SOURCE OF FUNDS



ЭРҮҮЛ  
 МЭНДИЙН ЯАМ

БАЯН-ӨНДӨР СУМЫН 10 ОРТОЙ ЭРҮҮЛ МЭНДИЙН ТӨВИЙН БАРИЛГА  
 BAYAN-UNDUR SUM 10 BED HEALTH CENTER BUILDING

Өвөрхангай аймаг, Баян-Өндөр сум, 5-р баг  
 Uvurkhangai aimag, Bayan-Undur sum,  
 5th team

2-Р ДАВХРЫН ТОНОГ ТӨХӨӨРӨМЖИЙН БАЙГУУЛАЛТ  
 2ND FLOOR FURNITURE PLAN

Ye wam/Stage:  
 A.3/D.D

Архитектор  
 Architect  
 Гүйцэтгэгч  
 Drawing by  
 Шалгасан  
 Checked by

Ch.Oyungerel  
 Ch.Oyungerel  
 Sh.Sumiya

Шифр/Drawing No.:  
 ХАТ-18/22  
 Зургийн дугаар/Drawing No.:

Масштаб/Scale:  
 A3 M1:150  
 A2 M1:100  
 TX/FP-10

Огноо/Date:  
 2022  
 Бүх хуудас/Total sheet:  
 17

F

F