

1-Р ДАВХРЫН ӨРӨӨНИЙ ТОДОРХОЙЛОЛТ

1ST FLOOR ROOM DESCRIPTION

1-р давхрын өрөөний тодорхойлолт /Legend of first the floor

№	Өрөөний Нэр/room	Талбай /М²/ Area	Шалны төрөл/floor type
01	Гонх Porch	8.10	Чулуу/Stone
02	Хүлээлгийн хэсэг Vestibule	41.59	Хулдаас/Vinyl
03	Өлгүүр Hanger room	6.28	Хулдаас/Vinyl
04	Бүртгэл Registration	5.79	Хулдаас/Vinyl
05	Вакциний сувилагчийн өрөө Vaccination nurse's room	11.80	Хулдаас/Vinyl
06	Вакцин хийх өрөө Vaccination room	12.07	Хулдаас/Vinyl
07	Гонх Porch	6.39	Хулдаас/Vinyl
08	Вакцин хадгалах өрөө Vaccine storage room	3.18	Хулдаас/Vinyl
09	Шатны хонгил Stairwell	19.02	Чулуу/Stone
10	Ажилчдын хооллох өрөө Staff cafeteria	26.23	Плума/tile
11	Гал тогоо Kitchen	21.58	Плума/tile
12	Бэлтгэлийн хэсэг Kitchen preparation part	7.27	Плума/tile
13	Чаадалын хэсэг Kitchen washing part	6.27	Плума/tile
14	Хонгил Hall	5.19	Чулуу/Stone
15	Хувцас солих өрөө/гал тогооны ажилчдын/ Locker room /kitchen staff/	5.42	Паркет/Laminate
16	Ариун цэврийн өрөө Toilet	3.81	Плума/tile
17	Хуурай агуулах Dry storage	5.11	Чулуу/Stone
18	Хүйтэн агуулах Cold storage	4.98	Чулуу/Stone
19	Жирэмсэн эхийн амрах өрөө Pregnant mother's rest room	14.41	Хулдаас/Vinyl
20	Ариун цэврийн өрөө Toilet	3.97	Плума/tile
21	Гонх Porch	2.25	Чулуу/Stone
22	Эмэгтэйчүүдийн үзлэгийн өрөө Gynecology examination room	16.48	Хулдаас/Vinyl
23	Хувцас солих өрөө Locker room	2.10	Хулдаас/Vinyl
24	Гонх Porch	4.42	Плума/tile

25	Бохир хэрэгсэл хүлээн авах Hospital soiled linen	7.38	Плума/tile
26	Чаадалга Laundry	9.92	Плума/tile
27	Цэвэр хэрэгсэл хадгалах, олгох Linen storage, distribution room	6.31	Плума/tile
28	Дулааны үзель Thermal unit	21.64	Будагтай бетон / Reinforced concrete
29	Лаборатори Laboratory	20.96	Плума/tile
30	Цусны шинжилгээ авах өрөө Blood test	4.39	Хулдаас/Vinyl
31	Харуу өгөх өрөө Test result room	3.31	Хулдаас/Vinyl
32	Шээсний шинжилгээ авах өрөө Urine testing room	4.52	Хулдаас/Vinyl
33	Реактив бодис хадгалах өрөө Reactive materials storage	3.63	Плума/tile
34	Шар дүс Yellow zone	18.13	Хулдаас/Vinyl
35	Халдварм хагас бокс өрөө 1 ортой Infection control room	15.63	Хулдаас/Vinyl
36	Ариун цэврийн өрөө Bathroom	3.46	Плума/tile
37	Гонх Porch	1.89	Чулуу/Stone
38	Тусгаарлах өрөө Isolation room	11.56	Хулдаас/Vinyl
39	Ариун цэврийн өрөө Toilet	3.47	Плума/tile
40	Гонх Porch	2.51	Чулуу/Stone
41	Хонгил Hall	79.97	Хулдаас/Vinyl
42	Ариун цэврийн өрөө /үйлчлүүлэгчдийн эм, ХБИ/ Toilet /customers Female/	6.05	Плума/tile
43	Ариун цэврийн өрөө /үйлчлүүлэгчдийн эр/ Toilet /customers Male/	6.15	Плума/tile
44	Ариун цэврийн өрөө /Ажилчдын эм/ Toilet /workers Female/	2.78	Плума/tile
45	Ариун цэврийн өрөө /Ажилчдын эр/ Toilet /workers Male/	2.78	Плума/tile
46	Цэвэр боолтны өрөө Wound dressing room /septic/	7.64	Плума/tile
47	Бохир боолтны өрөө Wound dressing room /septic/	7.66	Плума/tile
48	Хувцас солих өрөө /эр/ Staff locker room /male/	8.72	Паркет/Laminate
49	Шүршүүр /эр/ Shower /male/	2.13	Плума/tile
50	Хувцас солих өрөө /эм/ Staff locker room /Female/	9.44	Паркет/Laminate
51	Шүршүүр /эм/ Shower /Female/	2.15	Плума/tile

52	Цахилгаан шатны хонгил Elevator shaft	7.22	
53	Шатны хонгил Stairwell	18.57	Чулуу/Stone
54	Гонх Porch	4.84	Чулуу/Stone
55	Аюултай хог хаягдал хадгалах өрөө Hazardous waste storage	4.24	Чулуу/Stone
56	Энгийн хог хаягдал хадгалах өрөө Regular waste storage	3.96	Чулуу/Stone
57	Сэрээх өрөө Intensive care room	12.47	Хулдаас/Vinyl
58	Осол гэмтлийн яаралтай тусламжийн өрөө Trauma emergency room	21.98	Плума/tile
59	Хувцас солих өрөө /үйлчлүүлэгчдийн/ Locker room	2.93	Паркет/Laminate
60	Яаралтай тусламжийн өрөө Emergency room	13.14	Хулдаас/Vinyl
61	Ариун цэврийн өрөө Toilet	2.70	Плума/tile
62	Цочмог өвчин ажиглалтын 1 ортой өрөө Urgent care room	15.12	Хулдаас/Vinyl
63	Ариун цэврийн өрөө Toilet	2.70	Плума/tile
64	Уламжлалт эмчилгээний өрөө Traditional treatment room	21.89	Хулдаас/Vinyl
65	Физик эмчилгээний өрөө Physical therapy room	22.74	Хулдаас/Vinyl
66	Сэргээн засах эмчилгээний өрөө Rehabilitation treatment room	23.36	Хулдаас/Vinyl
67	Амбулаторийн үзлэгийн өрөө Outpatient examination room	20.80	Хулдаас/Vinyl
68	Эмийн сан Pharmacy	13.48	Хулдаас/Vinyl
69	Эмийн агуулах Medicine storage	4.49	Хулдаас/Vinyl
70	Цахилгааны өрөө Electrical room	4.45	Будагтай бетон / Reinforced concrete
71	Хонгил Hall	120.91	Хулдаас/Vinyl
72	Хөлийн өрөө Emergency room entrance	15.26	Хулдаас/Vinyl
73	Гонх Porch	7.00	Чулуу/Stone
74	Хүчилтөрөгчийн баллоны өрөө Gas cylinder room	4.84	Будагтай бетон / Reinforced concrete
Нийт		886.98	



2-Р ДАВХРЫН ӨРӨӨНИЙ ТОДОРХОЙЛОЛТ
2ND FLOOR ROOM DESCRIPTION

өрөөний тодорхойлолт / room description

№	Өрөөний нэр/ name of room	Талбай /M ² / Area	Шалны төрөл/floor type
01	Шатны хонгил Stairwell	19.02	Чулуу/Stone
02	Хүлээлгийн хэсэг Waiting room	18.99	Хулдаас/Vinyl
03	Дүрс оношлогооны өрөө Echocardiogram room	24.63	Хулдаас/Vinyl
04	Өдрийн эмчилгээ, тарианы өрөө Day treatment, treatment room	26.97	Хулдаас/Vinyl
05	Статистик мэдээллийн өрөө Statistics room	21.22	Паркет/Laminate
06	Санхүүгийн өрөө Finance room	19.00	Паркет/Laminate
07	2 ортой эрэгтэй өрөө Patient room 2 bed M	20.94	Хулдаас/Vinyl
08	Ариун цэврийн өрөө Bathroom	3.46	Плума/tile
09	2 ортой эмэгтэй өрөө Patient room 2 bed F	21.26	Хулдаас/Vinyl
10	Ариун цэврийн өрөө Bathroom	3.46	Плума/tile
11	2 ортой хүүхдийн өрөө Patient room 2 bed for children	21.11	Хулдаас/Vinyl
12	Ариун цэврийн өрөө Bathroom	3.46	Плума/tile
13	2 ортой хүүхдийн өрөө Patient room 2 bed for children	20.87	Хулдаас/Vinyl
14	Ариун цэврийн өрөө Bathroom	3.46	Плума/tile
15	2 ортой эмэгтэй өрөө Patient room 2 bed F	16.82	Хулдаас/Vinyl
16	Ариун цэврийн өрөө Bathroom	3.58	Плума/tile
17	Тасгийн эмчийн үзлэгийн өрөө Ward doctor's examination room	16.44	Хулдаас/Vinyl
18	RO системийн өрөө RO system room	3.44	Плума/tile
19	Бохир багаж хүлээн авах өрөө Medical dirty supplies receiving	12.19	Плума/tile
20	Багаж саблаж, боох өрөө Instrument washing room	16.47	Плума/tile
21	Цэвэр багаж гаргах өрөө Medical clean supplies distribution	9.48	Плума/tile
22	Ариумгал, автоклавын өрөө Sterilization and autoclave room	10.36	Плума/tile

23	Хонгил Hall	84.05	Хулдаас/Vinyl
24	Сувилагчийн пост Nurse station	23.12	Хулдаас/Vinyl
25	Сувилагчийн өрөө Nurse room	12.38	Хулдаас/Vinyl
26	Сувилагчийн пост Nurse station	10.63	Хулдаас/Vinyl
27	Цахилгаан шатны хонгил Elevator shaft	7.22	
28	Шатны хонгил Stairwell	18.58	Чулуу/Stone
29	Хонгил Hall	38.58	Хулдаас/Vinyl
30	Нярайн өрөө Newborn babies room	12.15	Хулдаас/Vinyl
31	Гар цусах өрөө Hand washing room	8.32	Плума/tile
32	Төрөх өрөө Labor room	25.48	Плума/tile
33	Гонх Porch	4.45	Хулдаас/Vinyl
34	Төрсний дараах өрөө Postpartum room	16.46	Хулдаас/Vinyl
35	Ариун цэврийн өрөө Bathroom	3.56	Плума/tile
36	Төрөхийн өмнөх өрөө Antenatal room	14.37	Хулдаас/Vinyl
37	Ариун цэврийн өрөө Bathroom	3.43	Плума/tile
38	Эх даруучийн өрөө Midwife room	14.41	Хулдаас/Vinyl
39	Ариун цэврийн өрөө Toilet	3.45	Плума/tile
40	Хонгил Hall	30.01	Хулдаас/Vinyl
41	Эмч нарын өрөө Doctor's room	35.48	Хулдаас/Vinyl
42	Ариун цэврийн өрөө Toilet	3.30	Плума/tile
43	Архив Archive	17.79	Чулуу/Stone
44	Агуулах Storage	12.67	Чулуу/Stone
45	Үйлчлэгчийн өрөө Cleaner's room	2.60	Плума/tile
46	Нийгмийн эрүүл мэнд сургалтын өрөө Public health training room	39.81	Паркет/Laminate
47	Төвийн даргын өрөө Head of center office room	19.07	Паркет/Laminate

48	Ариун цэврийн өрөө /Ажилчдын эм/ Toilet /workers F/	3.51	Плума/tile
49	Ариун цэврийн өрөө /Ажилчдын эр/ Toilet /workers M/	3.61	Плума/tile
50	Холбооны өрөө Communication room	5.54	Чулуу/Stone
51	Хонгил Hall	70.05	Хулдаас/Vinyl
Нийт		860.71	





1-Р ДАВХРЫН БАЙГУУЛАЛ
1ST FLOOR PLAN M1:150

1-10
2023 05 04

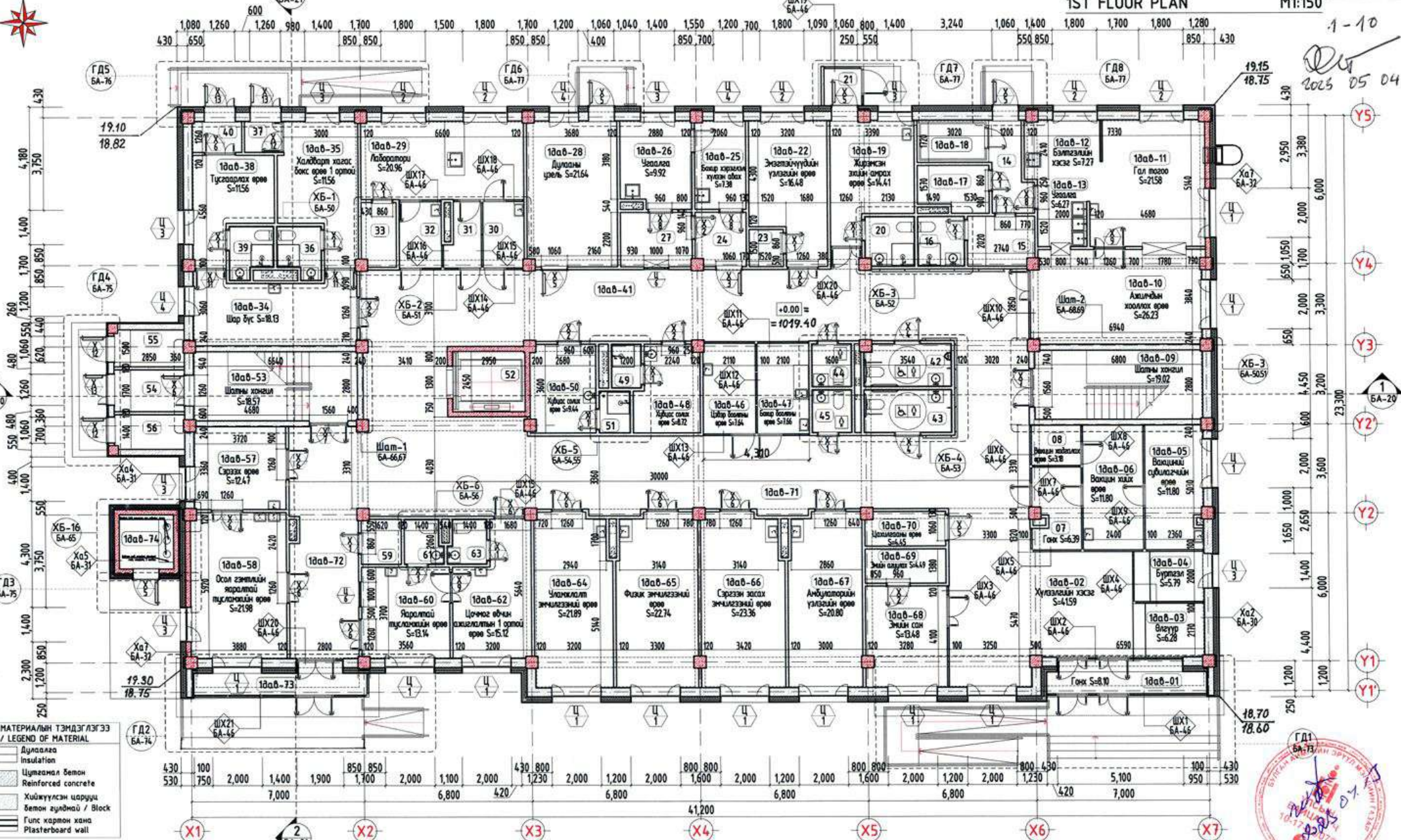

МАТЕРИАЛЫН ТЭМДЭГЛЭГЭЭ / LEGEND OF MATERIAL

	Дулаалаа Insulation
	Цэвэрлэсэн бетон Reinforced concrete
	Хийжүүлсэн шарууц Бетон гүднэй / Block
	Гипс хартам хана Plasterboard wall

Тайлбар: Note:

Энэхүү зураг төсөл нь "ХАТАНБААТАР" ХХК-ийн ОЮУНЫ ӨМЧ мэдээллийн системийн үндсэн дээр төлөгдсөн бөгөөд өөрчлөх болон ашиглах хориглоно.

ДАШИНЧИЛЭН СУМЫН ЗРҮҮЛ МЭНДИЙН ТӨВИЙН БАРИЛГА



Бүтээн ажилд давшинчилсан сур, 4-р баг

2-Р ДАВХРЫН БАЙГУУЛАЛТ

2ND FLOOR PLAN

M1:150

1-10
2023 05 04

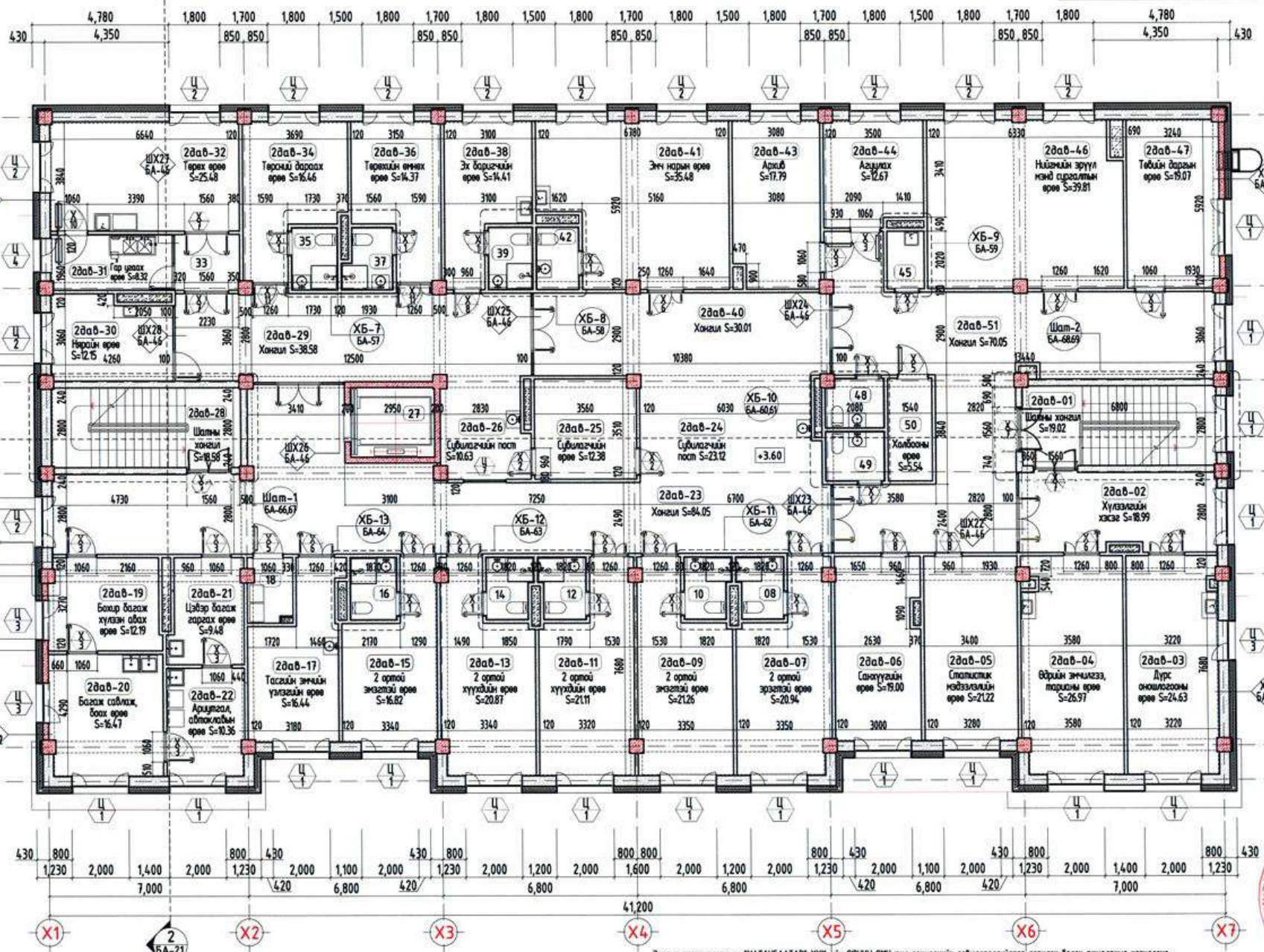

МАТЕРИАЛЫН ТЭМДЭГЛЭГЭЭ / LEGEND OF MATERIAL

	Дулаалга / Insulation
	Цуцлагдмал бетон / Reinforced concrete
	Хийжүүлсэн царуц бетон хүйтэнэй / Block
	Гуяг картон хана / Plasterboard wall

Тайлбар:
-Ханын хэсгэлэлийг БА-30-32 хуудсанд үз.

Note:

Энэхүү зураг төсөл нь "ХАТАНБААТАР" ХХК-ийн 00/00/00 өмч түл зөвшөөрлийн захиаруулагууд өөрчлөх болон ашиглахыг хориглоно.

ДАШИНЧИЛЭН СУМЫН ЗРҮҮЛ МЭНДИЙН ТӨВИЙН БАРИЛГА



Бүлэгн аймга: Дахинчилэн сум, 4-р багц
Bulagun aimag Dashinchilen sum 4-p bagc

1-Р ДАВХРЫН ТОНОГ ТӨХӨӨРӨМЖИЙН БАЙГУУЛАЛТ

1ST FLOOR FURNITURE PLAN

M1:150

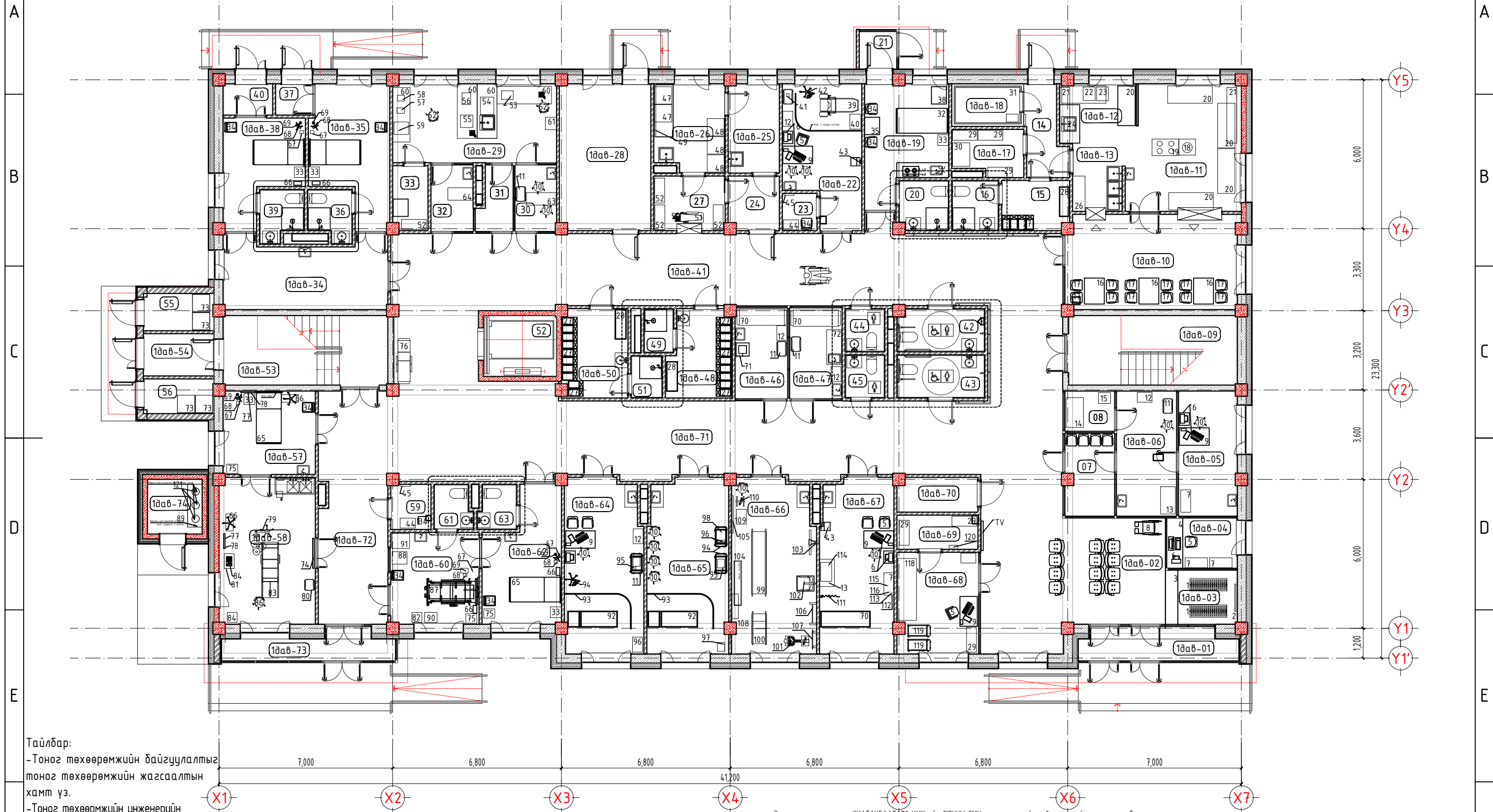

Тайлбар:
 -Тоног төхөөрөмжийн байгуулалтыг тоног төхөөрөмжийн жагсаалтын хамт үз.

-Тоног төхөөрөмжийн инженерийн боловсруулсан тоног төхөөрөмжийн жагсаалт болон төлөвлөлтийн дагуу боловсруулсан.

Note:
 -See with equipment list.

-The equipment is developed according to the equipment list and plan developed by the equipment engineer.

Энэхүү зураг төсөл нь "ХАТАНБААТАР" ХХК-ийн ОЮУНЫ ӨМЧ түл зохиогчийн зөвшөөрлөгүүгээр өөрчлөх болон ашиглахыг хориглоно.

ЗӨВШӨӨРӨЛЦСӨН/CONSULTED WITH

ББ/CIV	Т.Энхбаяр
ХАС/HVAC	Б.Сэрдамба
ЦБУ/PLUMB	Р.Батсэргэлэн
ХТ/ELEC	Б.Амарсайхан
ХД/COMM	Б.Алтан-Оргил
ТХ/FUR	Ж.Баярмогдох

САНХҮҮЖҮҮЛЭГЧ БАЙГУУЛАГА: SOURCE OF FUNDS: АЗИЙН ХӨВЖЛИЙН БАНК ASIAN DEVELOPMENT BANK

ЭРҮҮЛ МЭНДИЙН ЯАМ

УЛААНБААТАР ХОТ, БГД 2-Р ХОРОО СҮҮЛИЙН ГУДАМЖ 45/4 www.khatanbaatar.com

ДАШИНЧИЛЭН СУМЫН ЭРҮҮЛ МЭНДИЙН ТӨВИЙН БАРИЛГА DASHINCHILEN SUM HEALTH CENTER BUILDING

1-Р ДАВХРЫН ТОНОГ ТӨХӨӨРӨМЖИЙН БАЙГУУЛАЛТ 1ST FLOOR FURNITURE PLAN

Архитектор Architect Oyungerel.Ch
 Гүйцэтгэсэн drawing by Oyungerel.Ch
 Шалгасан Checked by Sumiya.Sh

Шуфр/Drawing No.: XAT-16/22
 Масштаб/Scale: A3 M1:150 A2 M1:100
 Огноо/Date: 2022
 Зургийн дугаар/Drawing No.: Бүх хуудас/Total sheet: TX/FP-1 17

Булган аймаг, Дашинчилэн сум, 4-р баг Bulgan aimag, Dashinchilen sum, 4st bag

Ye sam/Stage: A.3/D.D

F

F

2-Р ДАВХРЫН ТОНОГ ТӨХӨӨРӨМЖИЙН БАЙГУУЛАЛТ

2ND FLOOR FURNITURE PLAN

M1:150

A

B

C

D

E

A

B

C

D

E

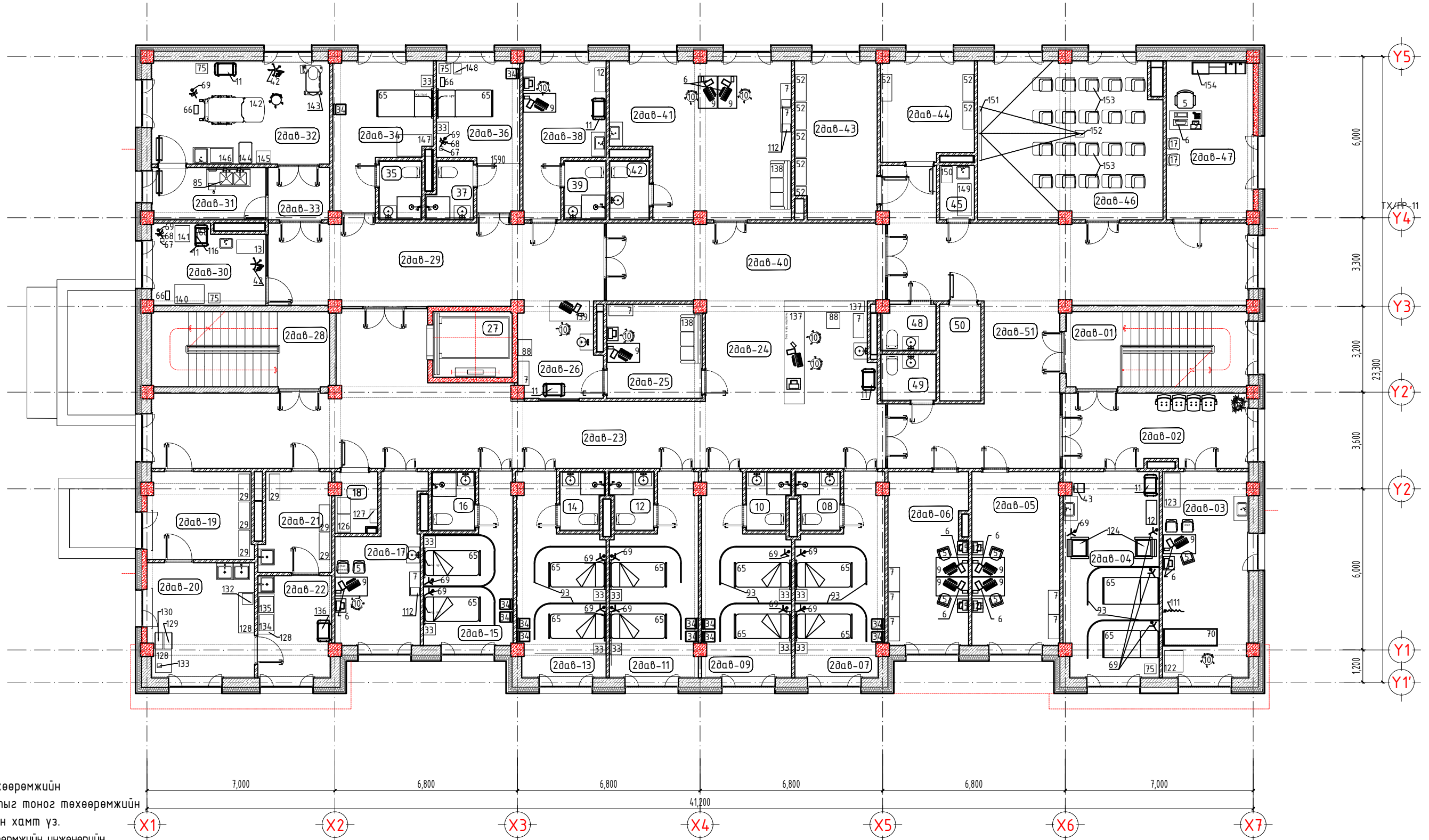

Тайлбар:
 -Тоног төхөөрөмжийн байгуулалтыг тоног төхөөрөмжийн жагсаалтын хамт үз.
 -Тоног төхөөрөмжийн инженерийн боловсруулсан тоног төхөөрөмжийн жагсаалт болон төлөвлөлтийн дагуу боловсруулсан.

Note:
 See with equipment list.
 The equipment is developed according to the equipment list and plan developed by the equipment engineer.

ЗӨВШӨӨРӨЛЦСӨН/CONSULTED WITH	
ЭБИЭМТҮХСХОХ төслийн менежер	Г.Баясгалан
ЭБИЭМТҮХСХОХ төслийн барилгын зөвлөх хяналтын инженер	Х.Чулуунбаатар

ЗӨВШӨӨРӨЛЦСӨН/CONSULTED WITH	
ББ/CIV	Т.Энхбаяр
ХАС/HVAC	Б.Сэрдамба
ЦБУ/PLUMB	Р.Батсэргэлэн
ХТ/ELEC	Б.Амарсайхан
ХД/COMM	Б.Алтан-Оргил
ТХ/FUR	Ж.Баярмогдох

Энэхүү зураг төсөл нь "ХАТАНБААТАР" ХХК-ийн ОЮУНЫ ӨМЧ тул зохиогчийн зөвшөөрөлгүйгээр өөрчлөх болон ашиглахыг хориглоно.

САНХҮҮЖҮҮЛЭГЧ БАЙГУУЛАГА: SOURCE OF FUNDS: АЗИН ХӨГЖИЙН БАНК ASIAN DEVELOPMENT BANK

ЭРҮҮЛ МЭНДИЙН ЯАМ

УЛААНБААТАР ХОТ, БГД 2-Р ХОРОО СҮҮЛИЙН ГУУДАМЖ 45/4 www.khatanbaatar.com

ДАШИНЧИЛЭН СУМЫН ЭРҮҮЛ МЭНДИЙН ТӨВИЙН БАРИЛГА		Булган аймаг, Дашинчилэн сум, 4-р баг	
DASHINCHILEN SUM HEALTH CENTER BUILDING		Bulgan aimag, Dashinchilen sum, 4st bag	
2-Р ДАВХРЫН ТОНОГ ТӨХӨӨРӨМЖИЙН БАЙГУУЛАЛТ		Ye sham/Stage: A.3/D.D	
2ND FLOOR FURNITURE PLAN			
Архитектор Architect	Oyungerel.Ch	Шифр/Drawing No.:	ХАТ-16/22
Гүйцэтгэгч drawing by	Oyungerel.Ch	Масштаб/Scale:	A3 M1:150 A2 M1:100
Шалгасан Checked by	Sumiya.Sh	Огноо/Date:	2022
		Зургийн дугаар/Drawing No.:	ТХ/FP-10
		Бүх хуудас/Total sheet:	17

1

2

3

4

5

6

7

8