



ШИФР: . -13/2024

ТӨВ АЙМГИЙН ЭРДЭНЭ СУМЫН МЭРГЭЖЛИЙН БОЛОВСРОЛЫН СҮРГҮҮЛИЙН АВТО УГААЛГЫН ТӨВИЙН БАРИМГЫН ЗУРАГ ТӨСӨЛ

/Ажлын зураг /

ЗӨВШӨӨРӨЛСӨН:

БОЛОВСРУУЛСАН:

Авган тушаал	Нэр	Гарын үсэг	Гүйцэтгэгч	Авган тушаал	Нэр	Гарын үсэг
			 Төв төгөл ХХК-ны захирал		Ж.Оргом	
				Зөхилөгч		
				Авган тушаал	Нэр	Гарын үсэг

УЛААНБААТАР ХОТ
2024 ОН

ЕРӨНХИЙ МЭДЭЭЛЭЛ

" Төв аймгийн Эрдэнэ сумын Тамган 5-р багийн Мэргэжлийн боловсролын сургуулийн авто утгаалгын төвийн барилгын зураг төсвийг Сумын иргэдийн төлөөлөгчдын хурлын 2023 оны 36 тоот тогтоолоор зүргийн даалгаврын дагуу "Төв төгөл" ХХК-д 2024 онд боловсруулав. Сумын байгаль, цаг уурын үндсэн өгөгдлүүд:

- Гадна агаарын температур - 39°C
- Цасны ачаалал - 50кг/м³
- Салхины ачаалал - 35кг/м³
- Газар хөдмөлийн бэл - 7 багм
- Галын аюулгүйн ангилал - II

Барилга архитектурын хэсэг

Төв аймгийн Эрдэнэ сумын Тамган 5-р багийн Мэргэжлийн боловсролын сургуулийн авто утгаалгын төвийн барилга нь 10х12м харьцаатай 6 метрийн өндөртэй төмөр каркасан, сендвичин барилга байх юм. Уг барилга нь автомашин механизмд засвар үйлчилгээ хийх талбай, сэлбэгийн агуулах, хувцас солих өрөө, амрах өрөө, ариун цэврийн өрөө гэсэн хэсгүүдтэй байхаар төлөвлөгдсөн.

Хана:

Хаалга, цонх : Гадна хаалга нь өргөглөж онгойдог автомат хаалга хоёр ширхэг байна. Дотор өрөөнүүдийн хаалга нь модон хаалга байх ба захиалагчийн хүсэлтийн дагуу загвар өнгийг сонгож гүйцэтгэнэ. Цонх нь газрын түвшинээс дээш 4,5м өндөрт байрших 0,8х2 м урттай нарийн цонх байх ба цагаан өнгийн пластик вакум рамтай, гурван давхар багл шилтэй байна. Хаалга, цонхны түүврийн БА - ... Үэнэ үү.

Дээвэр : Барилгын дээвэр нь төмөр каркасан налуу дээвэр байх ба сендвичин хүчилтэй байх юм. Борооний ус зайлуулах d=120мм - тэй сайн чанарын РУС хоолой байна. Дээврийн зүргийг БА - ... Үэнэ үү.

Гадна засал : Барилгын гадна фасадыг цайвар шаргал өнгийн сендвичээр хийх ба өнгө загварыг захиалагчийн хүсэлтээр сонгож гүйцэтгэнэ.

Дотор засал : Амралтын өрөө, хувцас солих өрөө, агуулахын өрөөний ханыг сайн чанарын будаагаар 2 үе будах ба өнгийг газар дээр нь захиалагч талтай тохирно. Ариун цэврийн өрөөний галта цайвар өнгөтэй байна. Автомашин механизмд засвар үйлчилгээ хийх талбайг бетоны будаагаар будна. Ариун цэврийн өрөө болон агуулахын өрөөнд галтан шал хийнэ. Бусад өрөө тасгагдануудад хулаасан шал хийх.

БА мэржийн ажлын зүргийн үндсэн бүрдэлийн жагсаалт

Д/д	Зүргийн нэр	Хуудас дугаар
1	Нүүр хуудас	-
2	Тайлбар бичиг, зүргийн жагсаалт	БА-1
3	Байгуулалт	БА-2
4	ОТЛОЛ / 1-3, 3-1 /	БА-3
5	ОТЛОЛ / А-Г /	БА-4
6	Нүүр тал / А-Г, 1-3 /	БА-5
7	Нүүр тал / Г-А, 3-1 /	БА-6
8	Шалны байгуулалт	БА-7
9	Технологийн байгуулалт	БА-8
10	Дээврийн байгуулалт	БА-9
12	Хаалганы түүвэр, Цонхны түүвэр	БА-11

Зүргийн иж бүрэл

Д/д	Зүргийн нэр	Зүргийн мэрк	Хуудас дугаар
1			-
2			
3			
4			
5			
6			
7			
8			

Төв аймгийн Эрдэнэ сумын Мэргэжлийн боловсролын сургуулийн авто утгаалгын төвийн барилгын зураг төсөл

 ТҮВ ТУГУЛ ЛЛС *Төв төгөл* ХХК	Тайлбар				Үе шат: АЗ
	Архитектор	ЭЗӨнөржаргал	ЕГ шифр: ТТ24/13	Масштаб: 1:100	Огноо: 2024
Гүйцэтгэсэн	ЭЗӨнөржаргал	ТТ шифр:	Зүргийн дугаар: БА-1	Хуудас: 1	
Шалгасан	Ж.Орлов				

A

B

C

D

E

F

1

2

3

4

5

6

7

8

1

2

3

4

5

6

7

8

АЗ

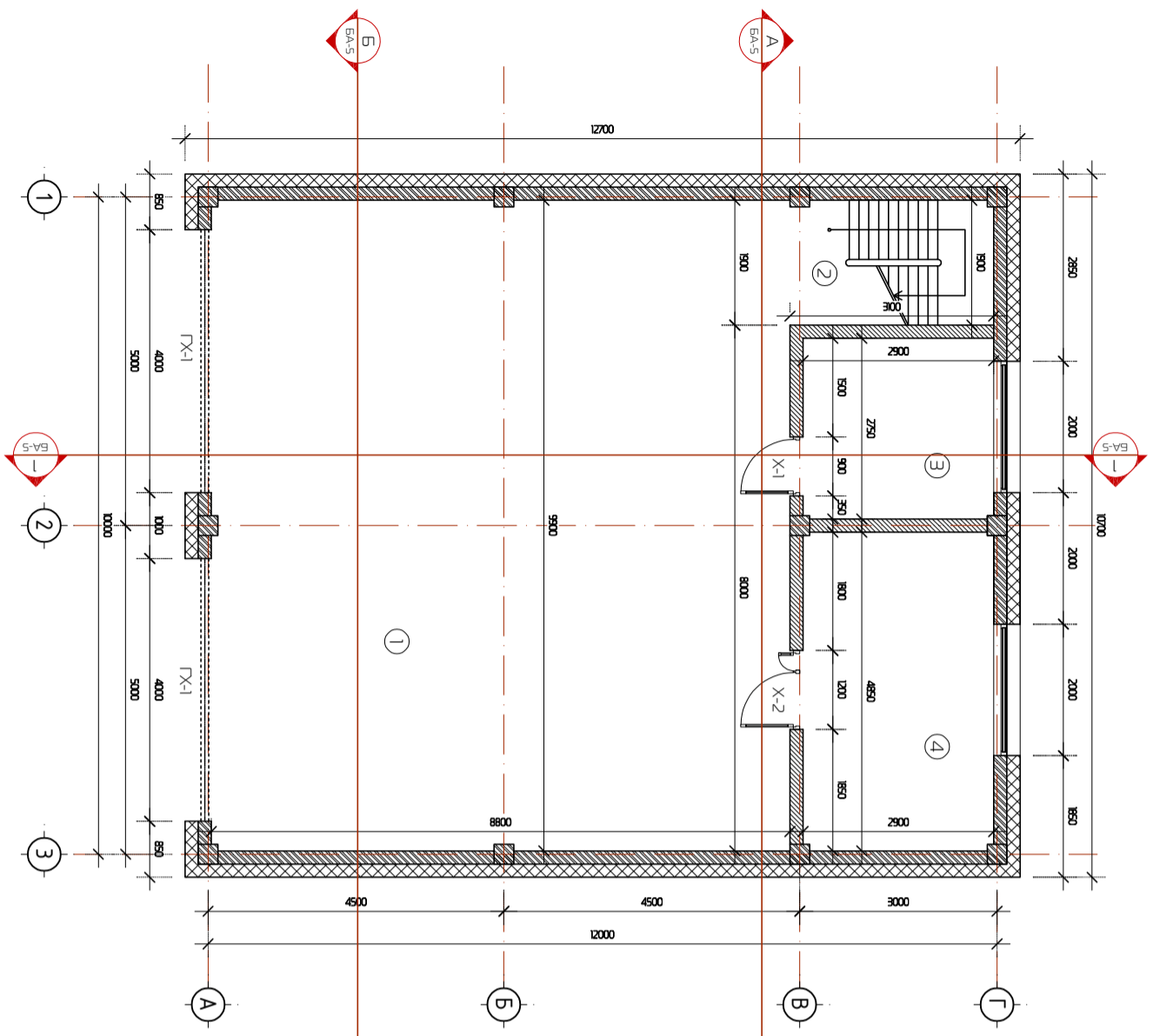

Өрөөний тодорхойлолт

Δ/Δ	Өрөөний нэр	Талбай /м ² /	Шалны нэр
НЭГДҮГЭЭР ДАВХАР			
1	Автомашин угаах хэсэг	87.03	Бетон будаг
2	Шатны хонгио	5.88	Бетон будаг
3	Ариун цэврийн өрөө	8.15	Ламта
4	Агуулах	14.28	Ламта
Хоёрдугаар давхар			
5	Коридор	6.45	Хувдаас
6	Хувцас солих өрөө	5.66	Хувдаас
7	Амралтын өрөө	12.5	Хувдаас

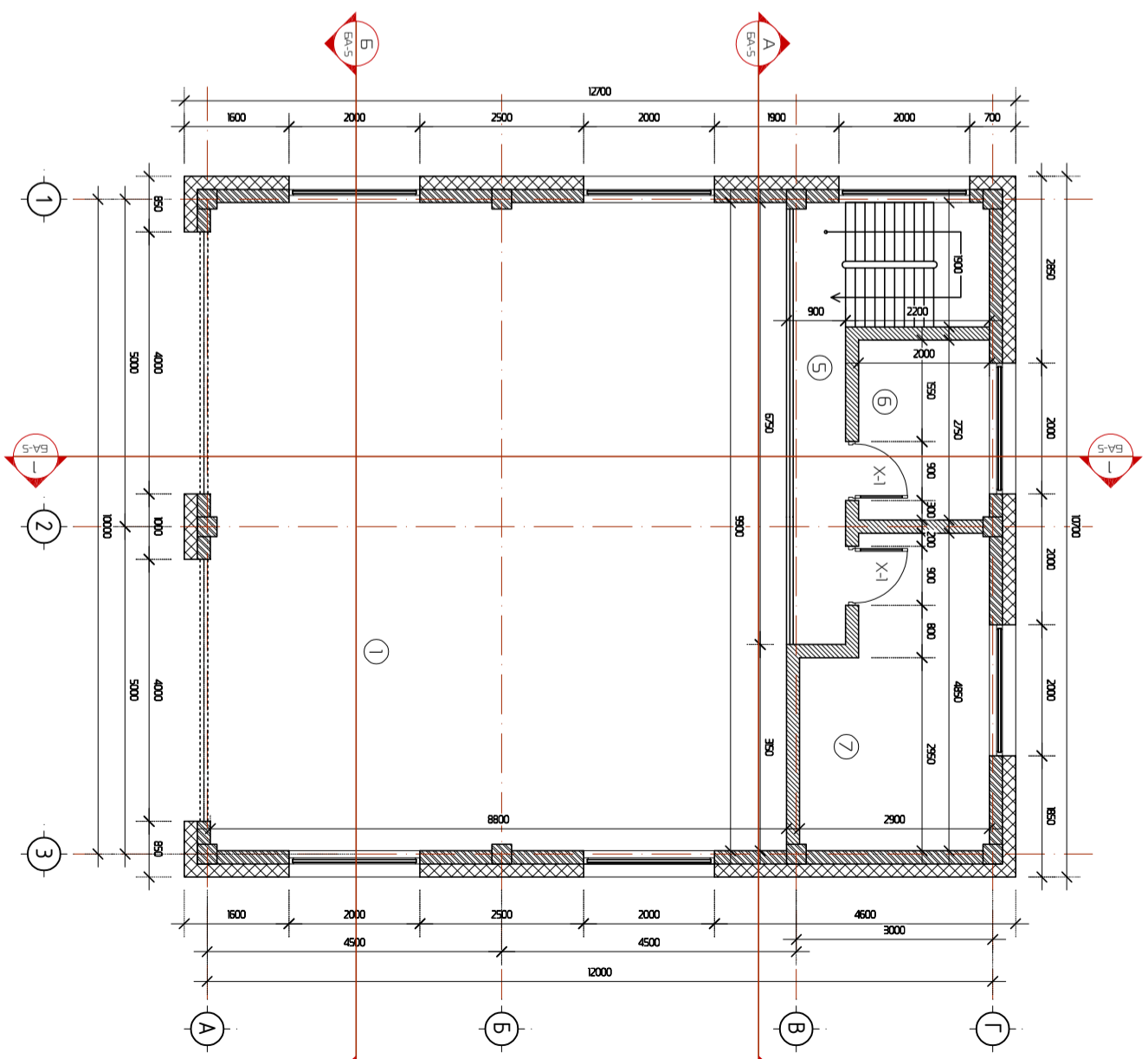

Төв аймгийн Эрдэнэ сумын Мэргэжлийн боловсролын сургуулийн авто угаалтын төвийн барилгын зураг төсөл

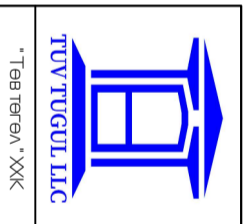

Байгуулагч			
Аудитектор	ЭЗӨНӨРЖЭГЭЛ	ЕГ шифр:	Масштаб:
ГҮЙЛГЭГЭН	ЭЗӨНӨРЖЭГЭЛ	ТТ шифр:	М 1:100
Шалгасан	Ж.Орлов	Зургийн дугаар:	БА-2
			Үе шат: А3
			Огноо: 2024
			Хувдас: 2

ОТГАОН М1:100

ОТГАОН / А - А / М1:100

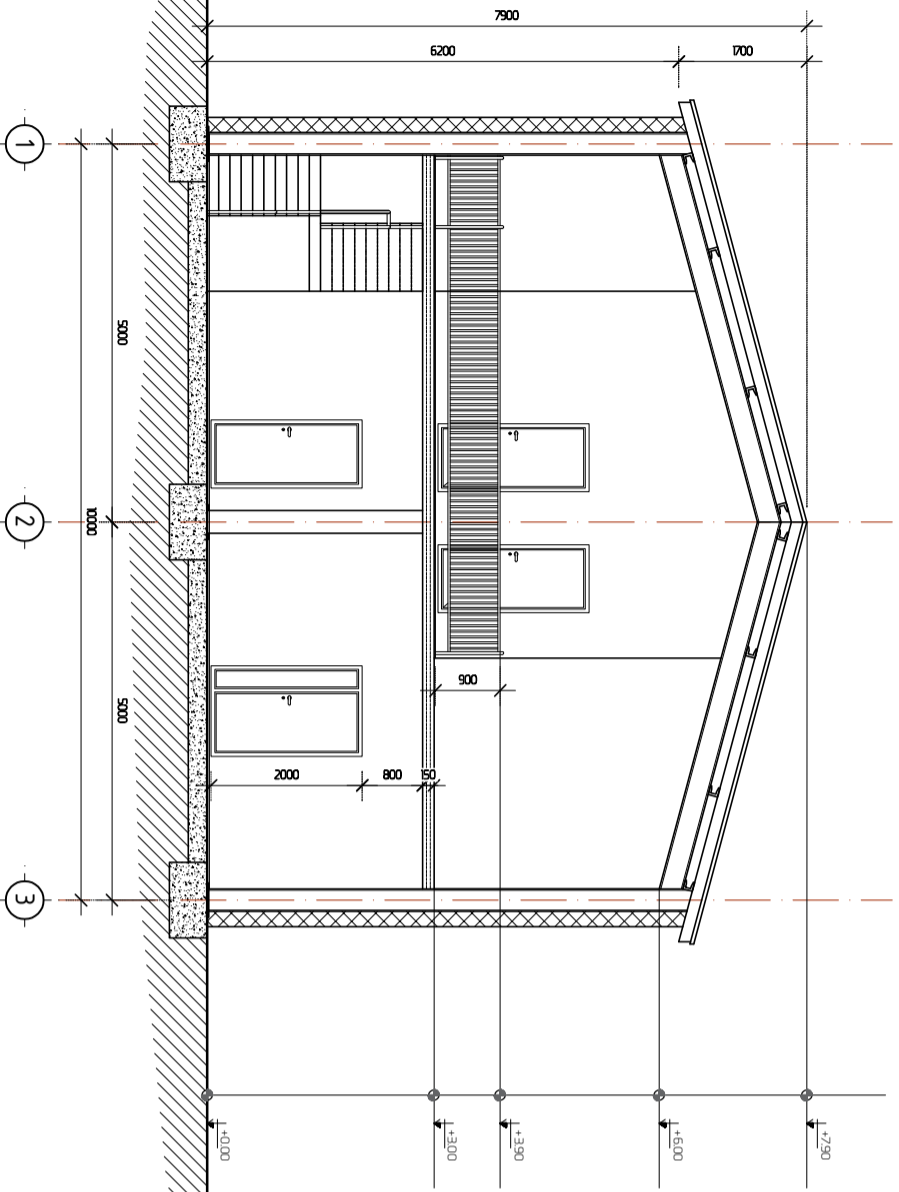

ОТГАОН / Б - Б / М1:100

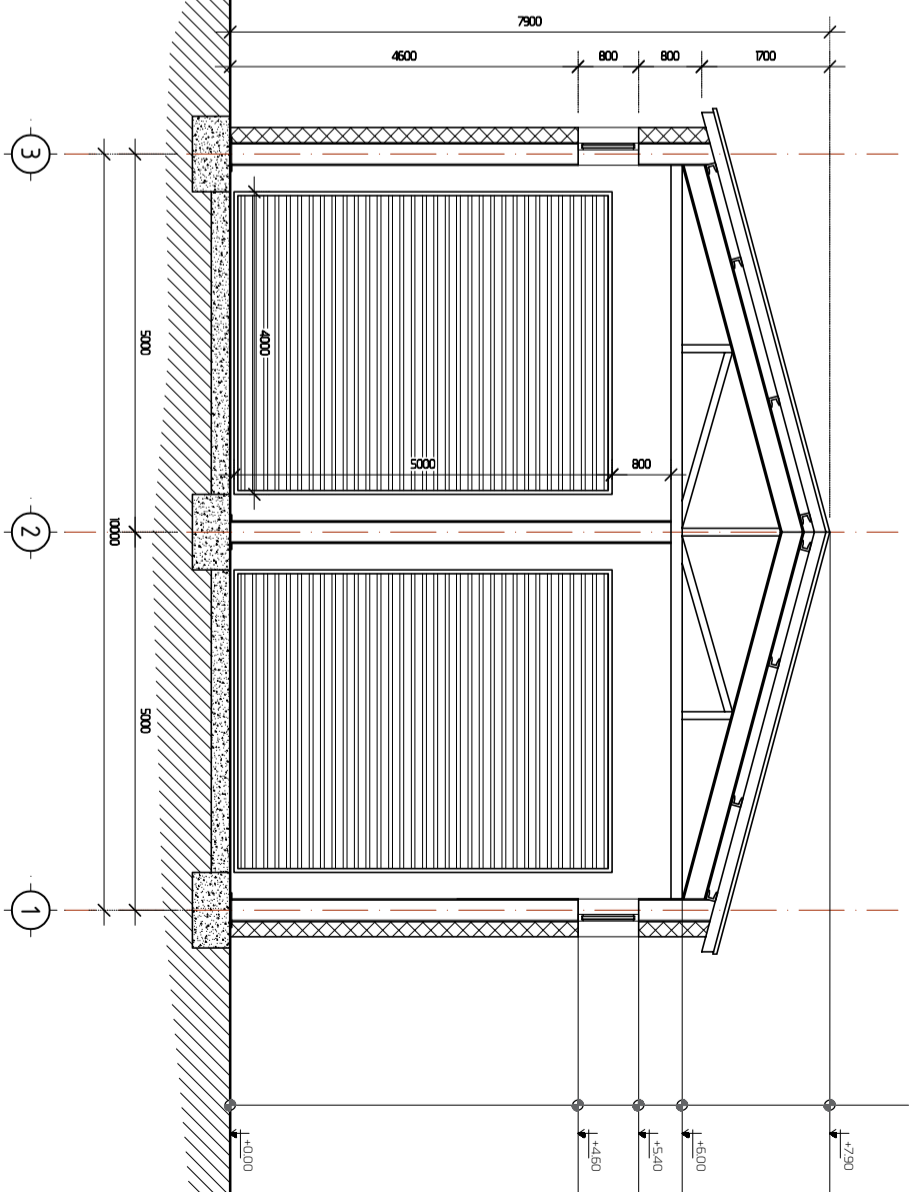

Төв аймгийн Эрдэнэ сумын Мэргэжлийн боловсролын сургуулийн авто ургалтын төвийн барилгын зураг төсөл

ОТГАОН

Үе шат: А3

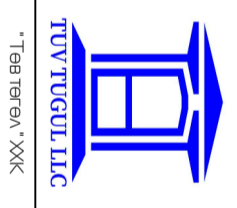

Ардиткор	ЭЗНЕРЖАЛГА	ЕГ шифр:	Масштаб:	Огноо:
ГҮЙЛГЭСЭН	ЭЗНЕРЖАЛГА	ТТ24/13	М1:100	2024
Шалгасан	Ж.Орлов	ТТ шифр:	Зургийн дугаар:	Хуудас:
			БА-3	3

*Төв төгөл *ХХК

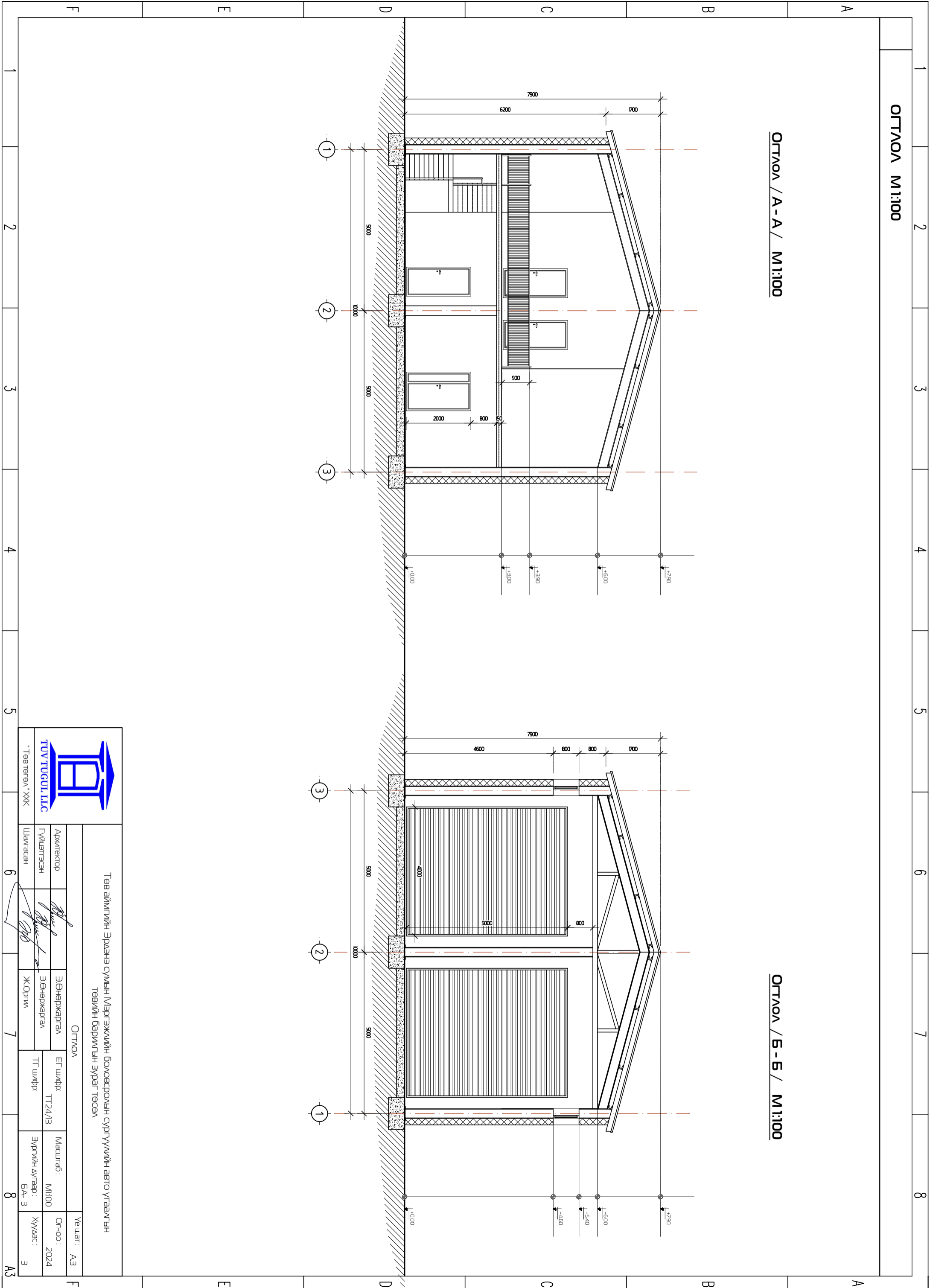

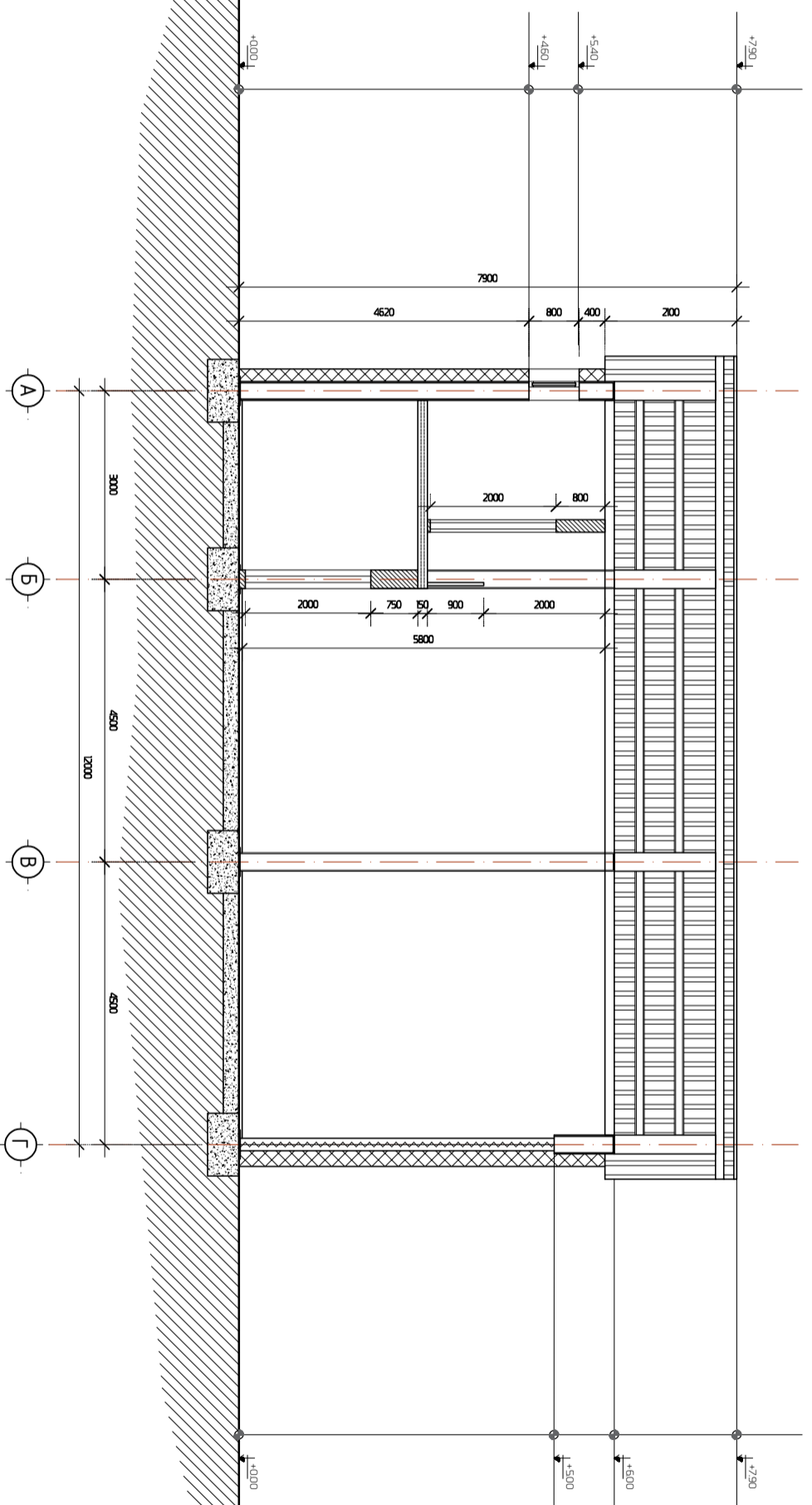

Төв аймгийн Эрдэнэ сумын Мэргэжлийн боловсролын сургуулийн авто утгааны тавийн барилгын зураг төсөл

ОТГАОН

 <p>ТҮВ ТҮГСҮЙ LLC *Төв төгөл* ХХК</p>		<p>Төв аймгийн Эрдэнэ сумын Мэргэжлийн боловсролын сургуулийн авто утгааны тавийн барилгын зураг төсөл</p>		<p>ОТГАОН</p>		<p>Үе шат: А3</p>	
Адилтгор	ЭЗНЭРЖАЛГА	ЕГ шифр:	Масштаб:	Огноо:	ЭЗНЭРЖАЛГА	ТТ шифр:	Хуудас:
ҮЙЛЭГЧЭН	ЭЗНЭРЖАЛГА	ТТ24/13	M:1:100	2024	Ж.Орлов	Эрдийн дугаар:	4
Шалгасан			БА-4				

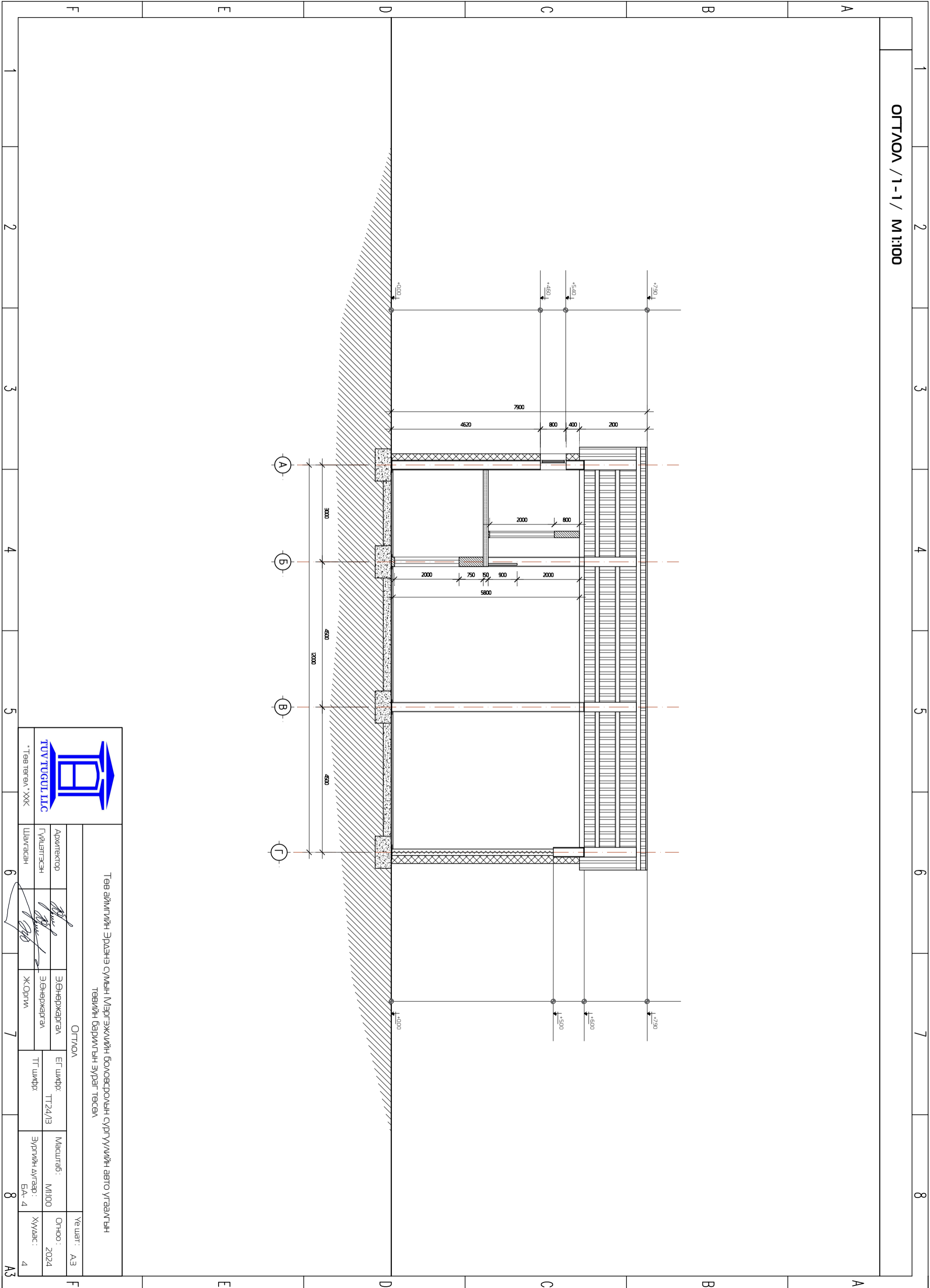

НҮҮР ТАА М 1:100

НҮҮР ТАА / 1-3 / М 1:100

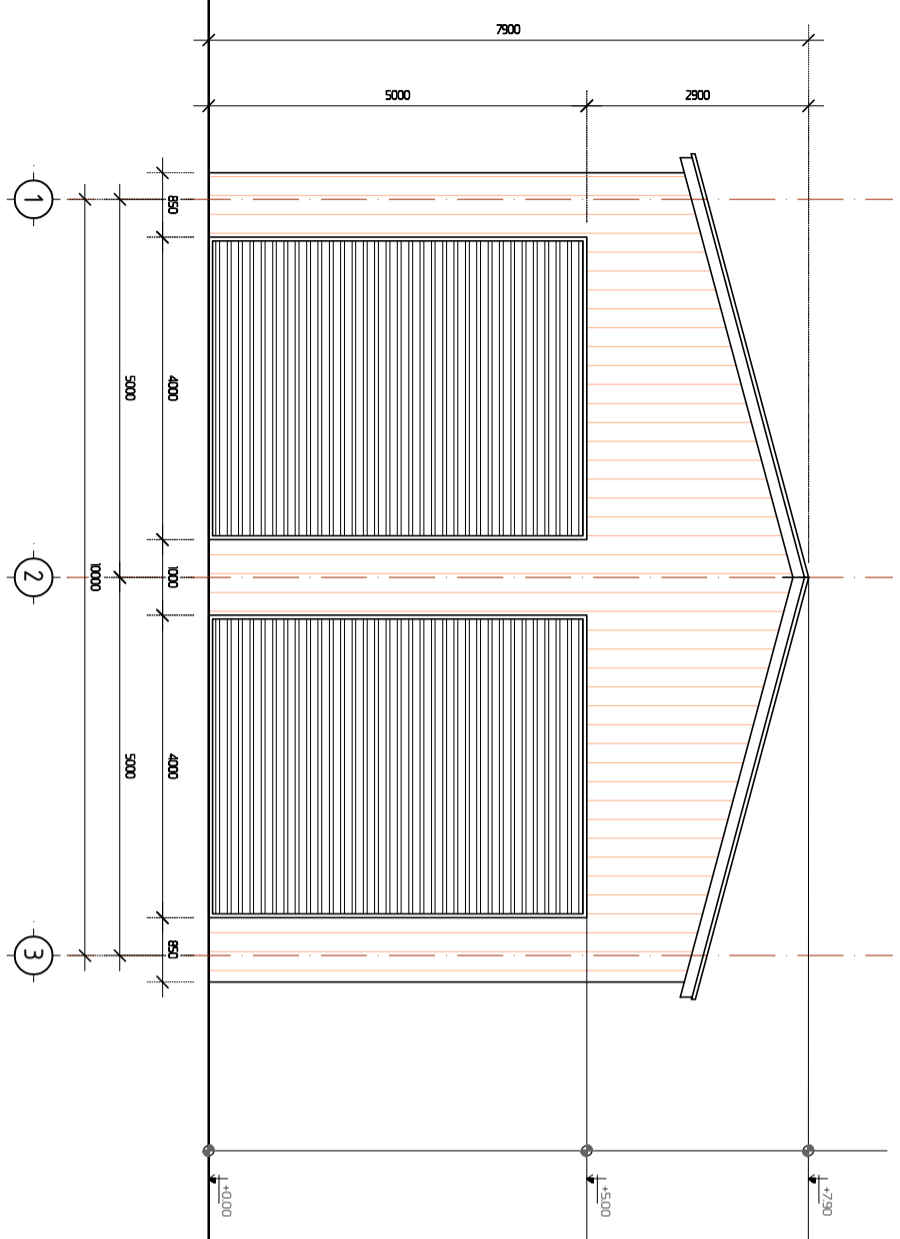

НҮҮР ТАА / А-Г / М 1:100

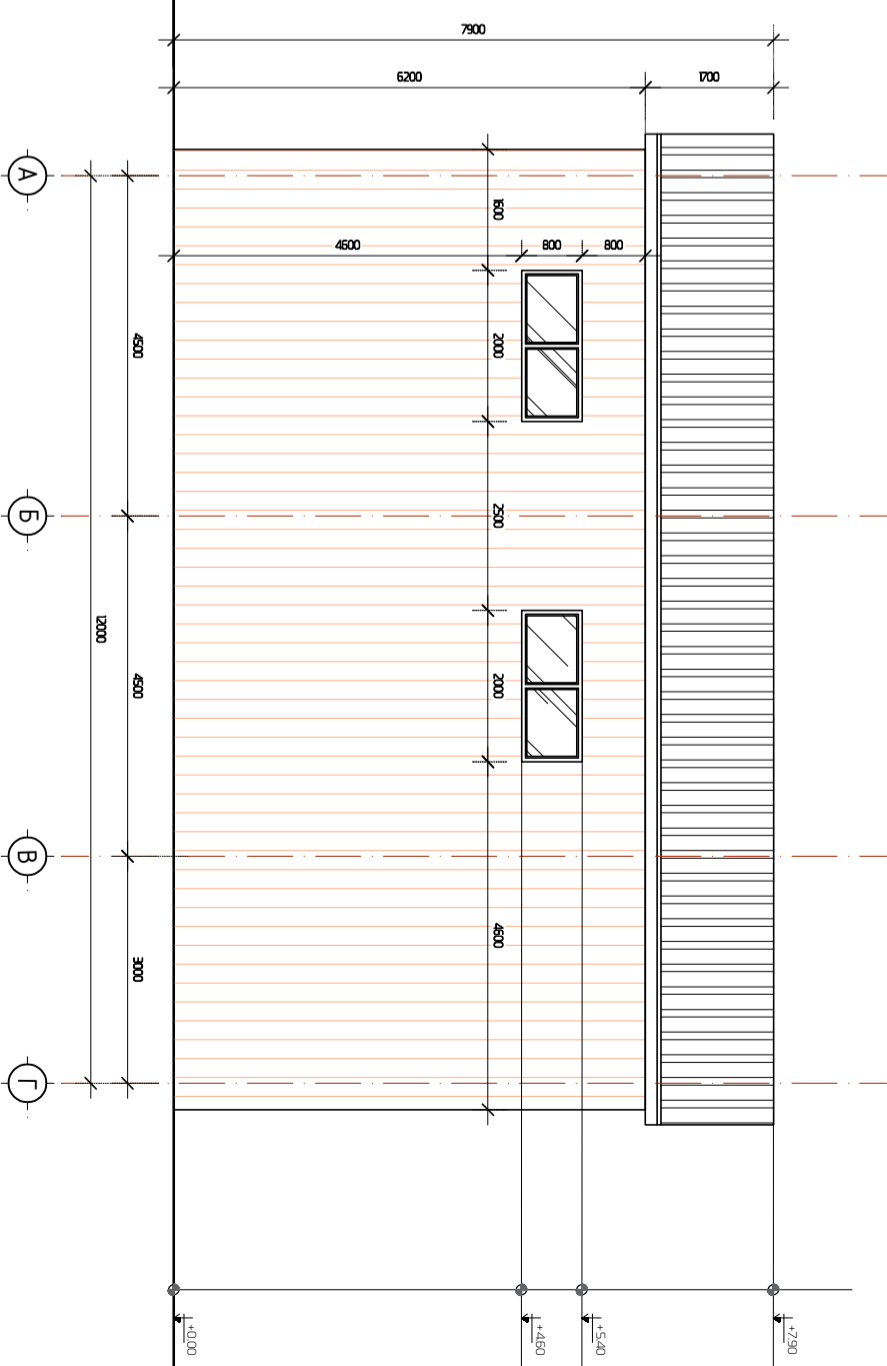

Төв аймгийн Эрдэнэ сумын Мэргэжлийн боловсролын сургуулийн авто утгааны
төвийн барилгын зураг төсөл

НҮҮР ТАА

Үе шат: А3

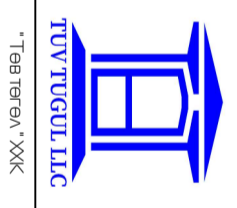

Ардиткор	ЭЗНЭРЖАЛГА	ЕГ шифр:	Масштаб:	Огноо:
ГҮМЛЭГЭСЭН	ЭЗНЭРЖАЛГА	ТТ24/13	М 1:100	2024
Шалтсан	Ж.Орлов	ТТ шифр:	Зургийн дугаар:	Хуудас:
			БА-5	5

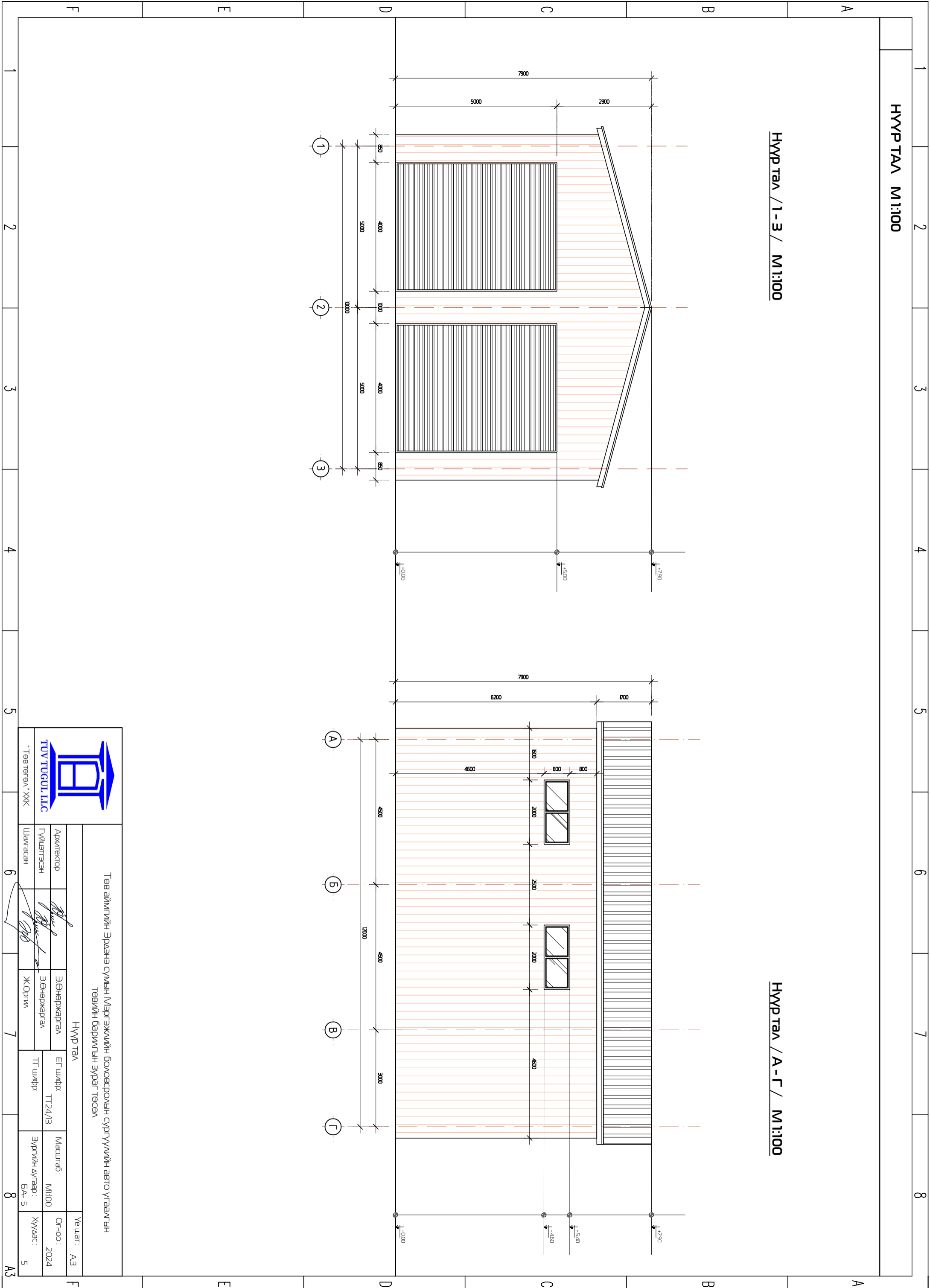

НҮҮР ТАА / 3-1 / М 1:100

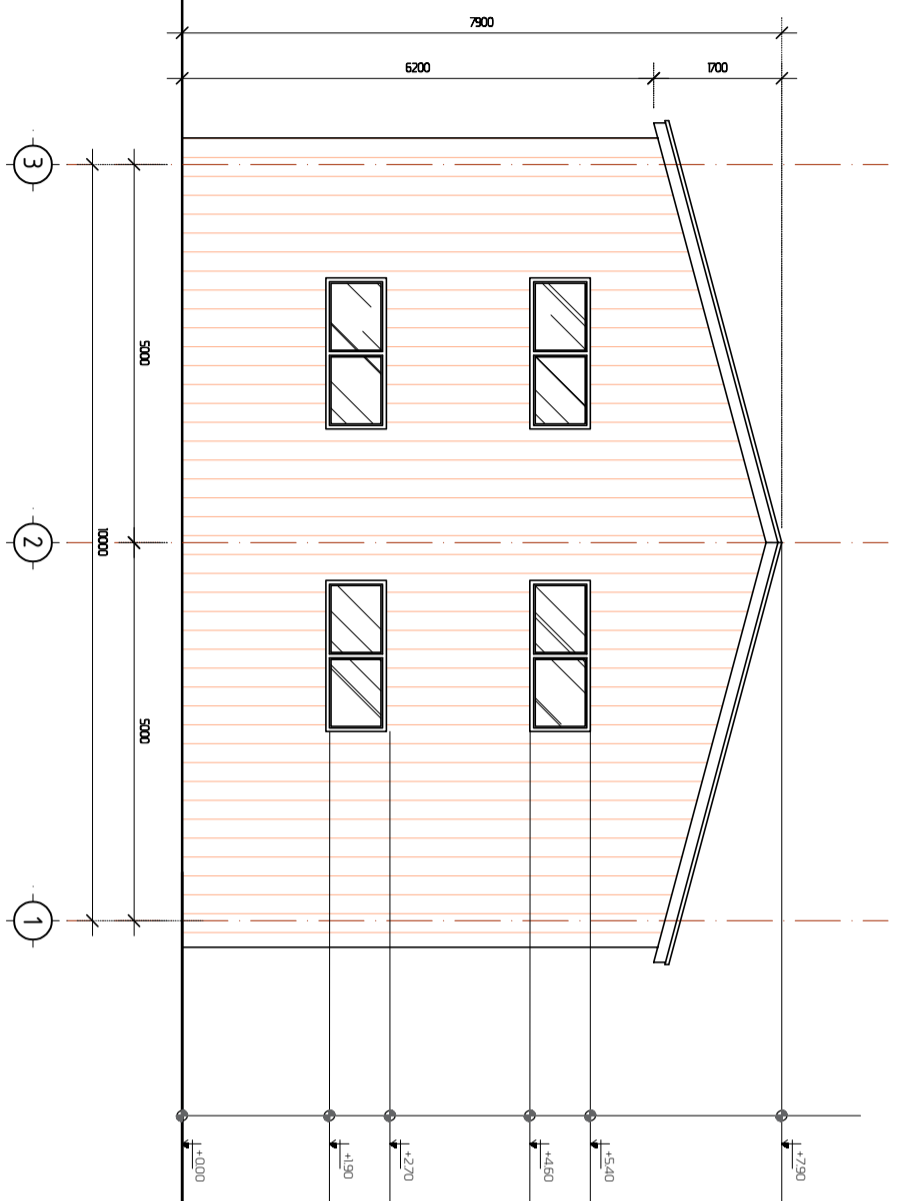

НҮҮР ТАА / Г - А / М 1:100

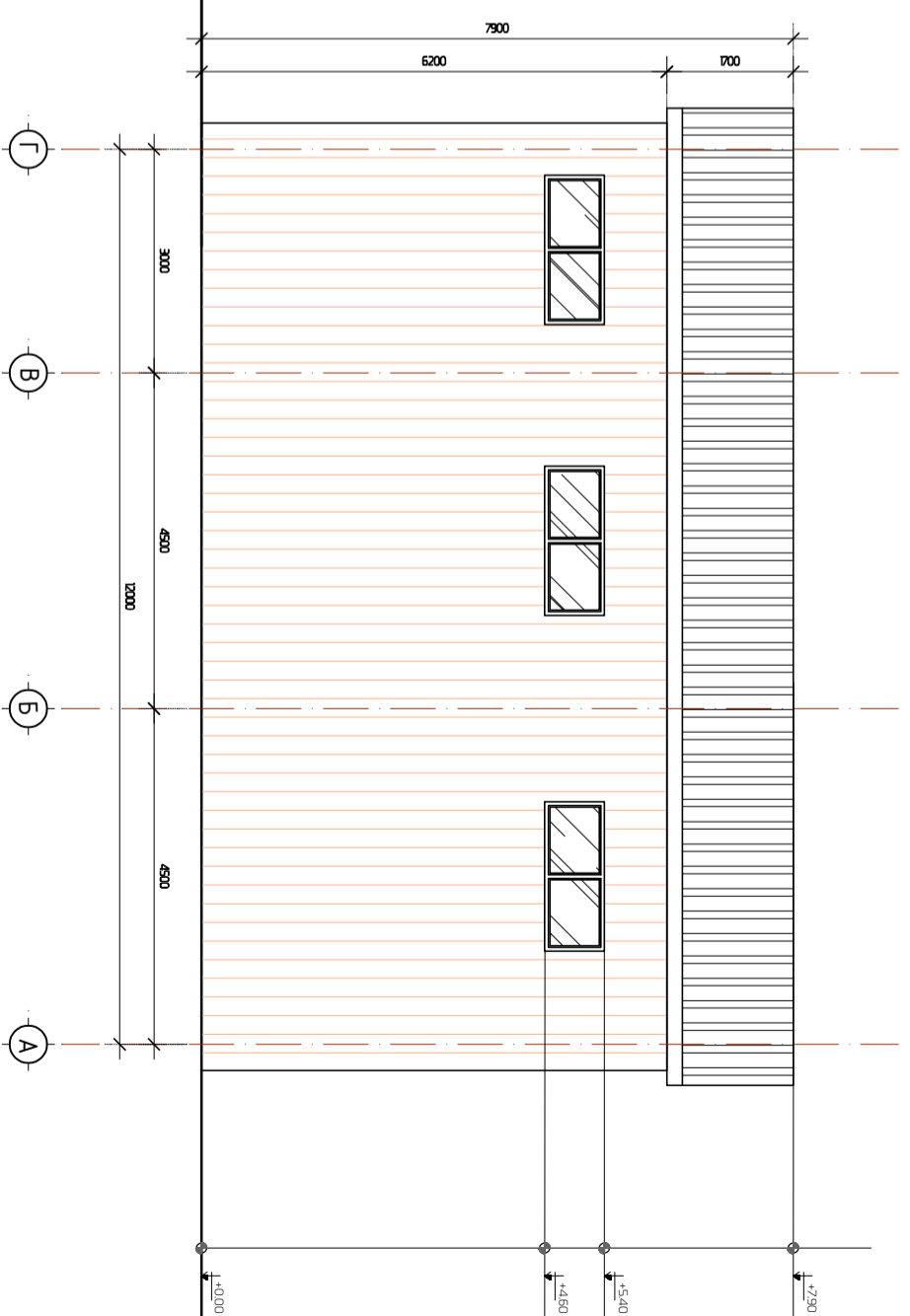

Төв аймгийн Эрдэнэ сумын Мэргэжлийн боловсролын сургуулийн авто утгааны төвийн барилгын зураг төсөл

НҮҮР ТАА

 <p>ТҮВ ТҮГСҮЙ LLC *Төв төгөл* ХХК</p>	Адилтгор	ЭЗНЭРЖАЛГА	ЕГ шифр:	Масштаб:	Үе шат:
	ГҮМЛЭГЭСЭН	ЭЗНЭРЖАЛГА	ТТ шифр:	М 1:100	Огноо:
Шалгасан	Ж.Орлов		ТТ шифр:	Зургийн дугаар:	Хуудас:
				БА-6	6

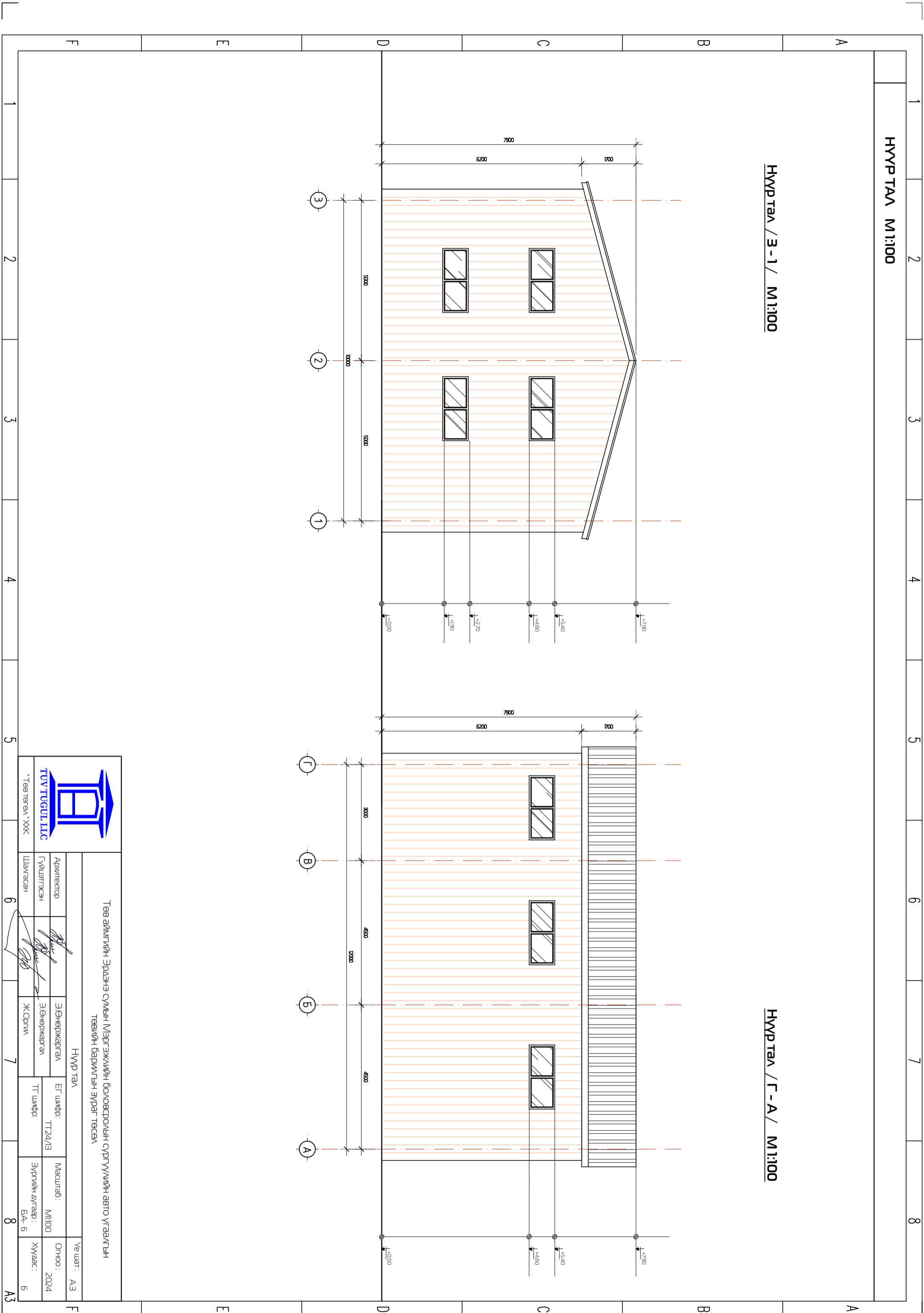

ШАЛНЫ БАЙГУУЛАТ М 1:100

Нэгдүгээр давхрын шалны байгуулагд М 1:100

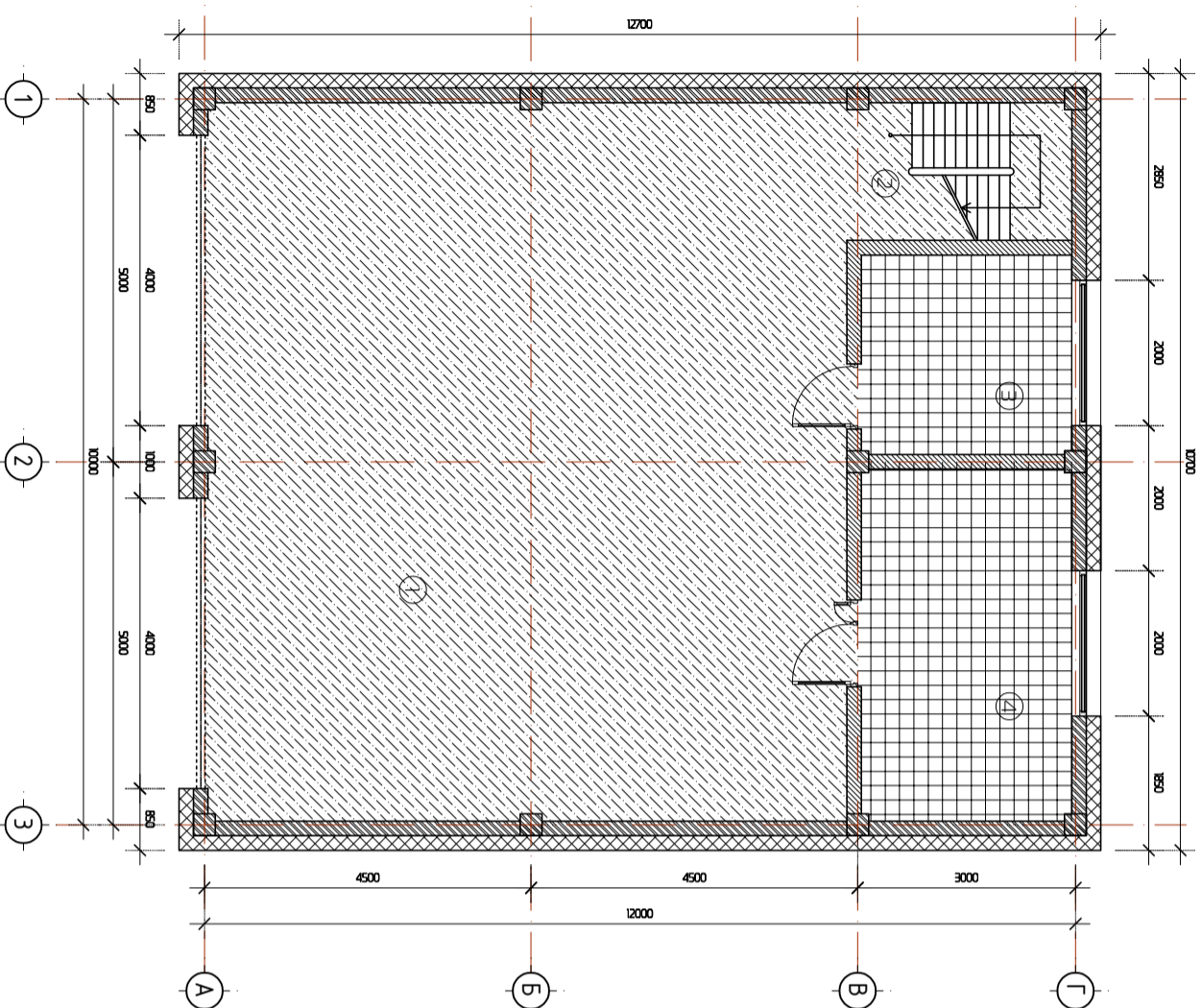

Өрөөний тодорхойлолт

Δ/Δ	Өрөөний нэр	Талбай /м²/	Шалны нэр
Нэгдүгээр давхар			
1	Автомашин угсах хэсэг	87.03	Бетон будаг
2	Шалны хонги	5.88	Бетон будаг
3	Ариун цэврийн өрөө	8.15	Ламта
4	Агуулах	14.28	Ламта
Хоёрдугаар давхар			
5	Коридор	6.45	Хуулаас
6	Хувцас солих өрөө	5.66	Хуулаас
7	Амралтын өрөө	12.5	Хуулаас

Хоёрдугаар давхрын шалны байгуулагд М 1:100

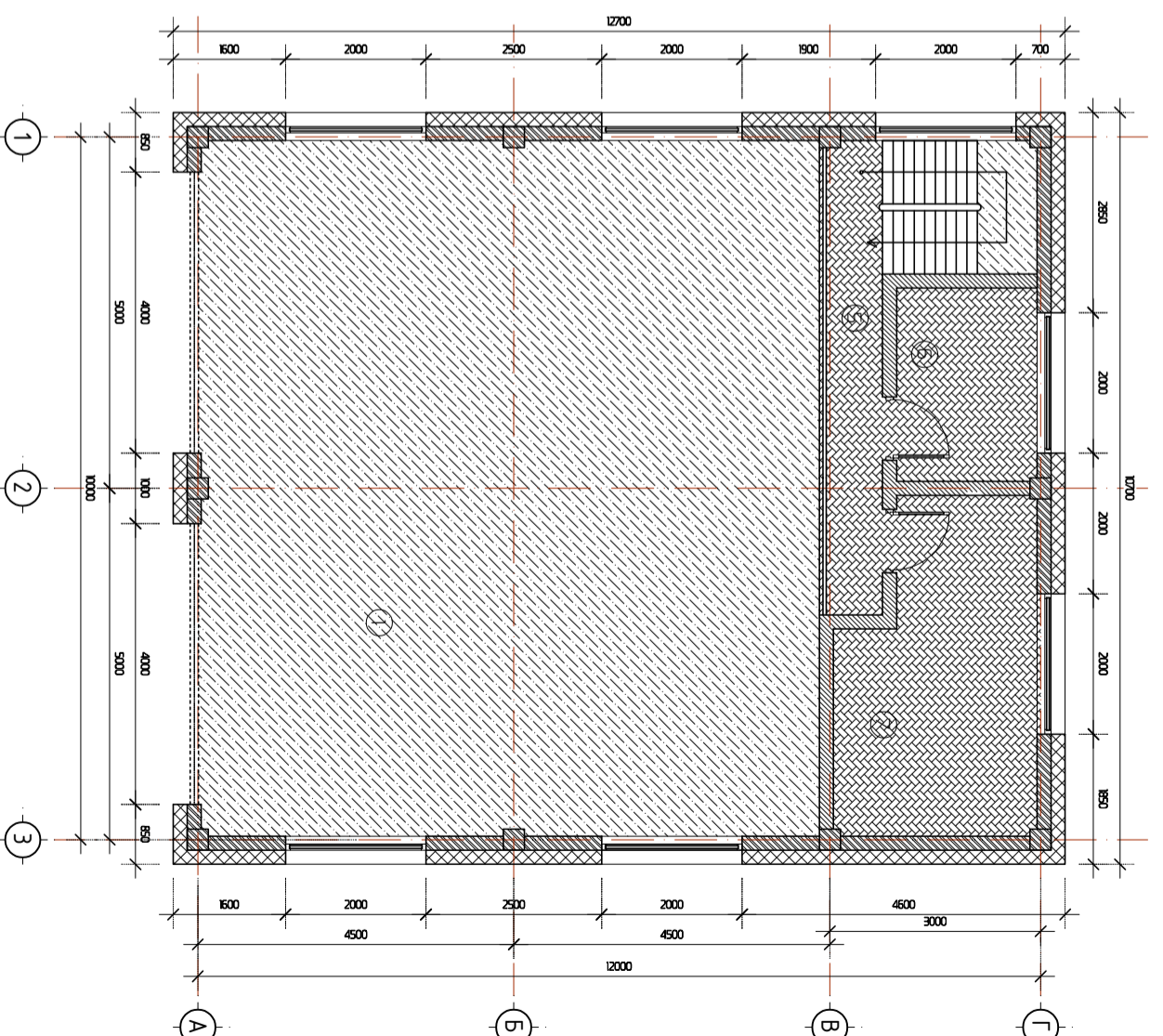

Материалын тэмдэглэгээ:

- Бетоны будаг
- Хуулаасан шал
- Ламта



ТӨВ ТӨГӨВ *ХХК

Төв аймгийн Эрдэнэ сумын Мэргэжлийн боловсролын сургуулийн авто угсралтын төвийн барилгын зурал төсөл

Байгуулагч		ЭЗӨНЭРЖЭГЭЛ		Масштаб		Үе шат	
Архитектор	Гүйцэтгэсэн	ЭЗӨНЭРЖЭГЭЛ	ЭЗӨНЭРЖЭГЭЛ	ЕГ шифр:	Масштаб:	Огноо:	Үе шат:
Шалгасан	Шалгасан	Ж.Орлов	Ж.Орлов	ТТ шифр:	М 1:100	2024	А3
					Эзрийн дугаар:	Хуулаас:	
					БА-7	7	

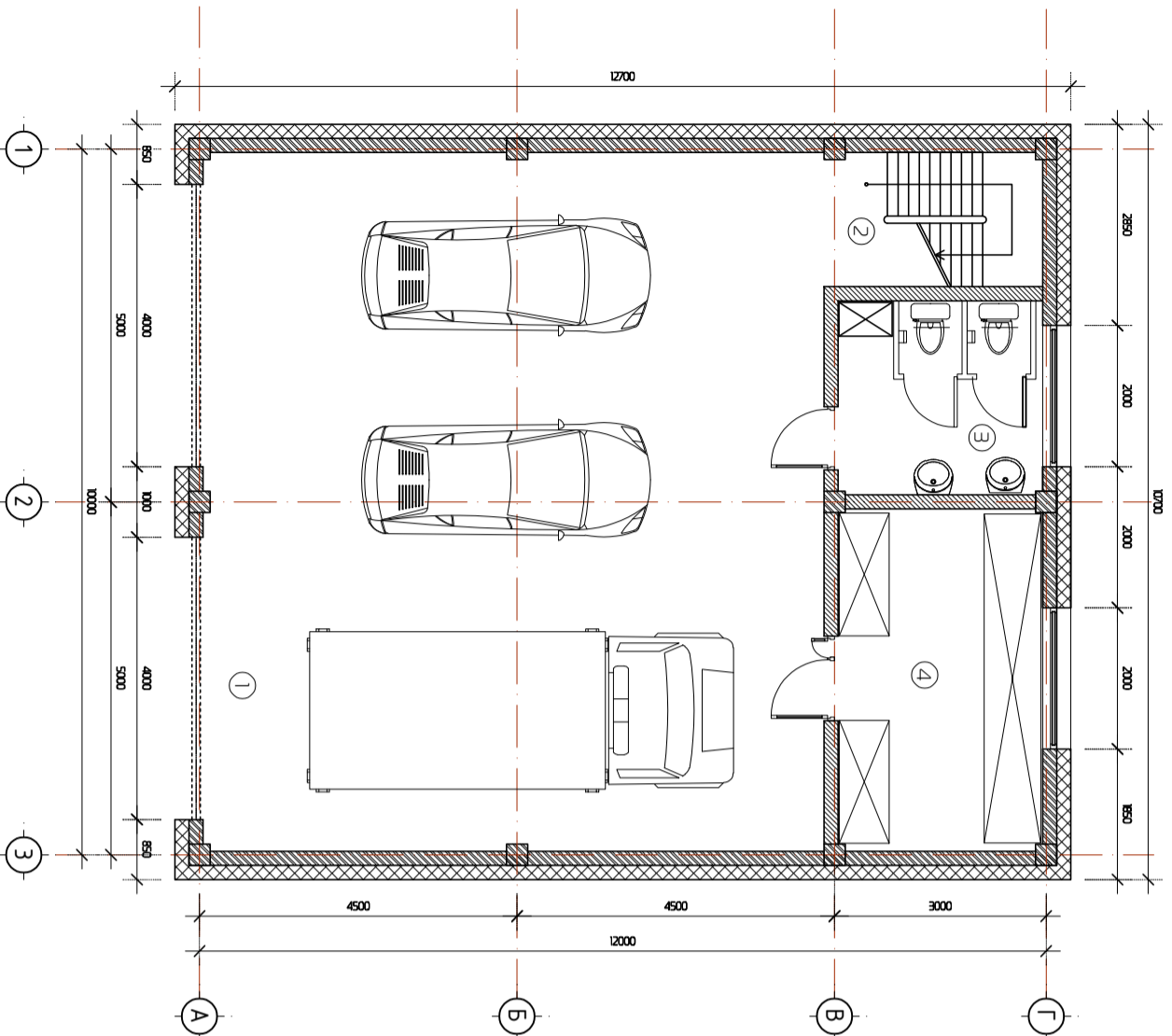

Өрөөний тодорхойлолт

Δ/Δ	Өрөөний нэр	Талбай /м²/	Шалны нэр
Нэгдүгээр давхар			
1	Автомашин угааж хэсэг	87.03	Бетон булаг
2	Шалтны хонгли	5.88	Бетон булаг
3	Ариун цэврийн өрөө	8.15	Плита
4	Агуулах	14.28	Плита
Хоёрдугаар давхар			
5	Коридор	6.45	Хуудаас
6	Хувцас солих өрөө	5.66	Хуудаас
7	Амралтын өрөө	12.5	Хуудаас

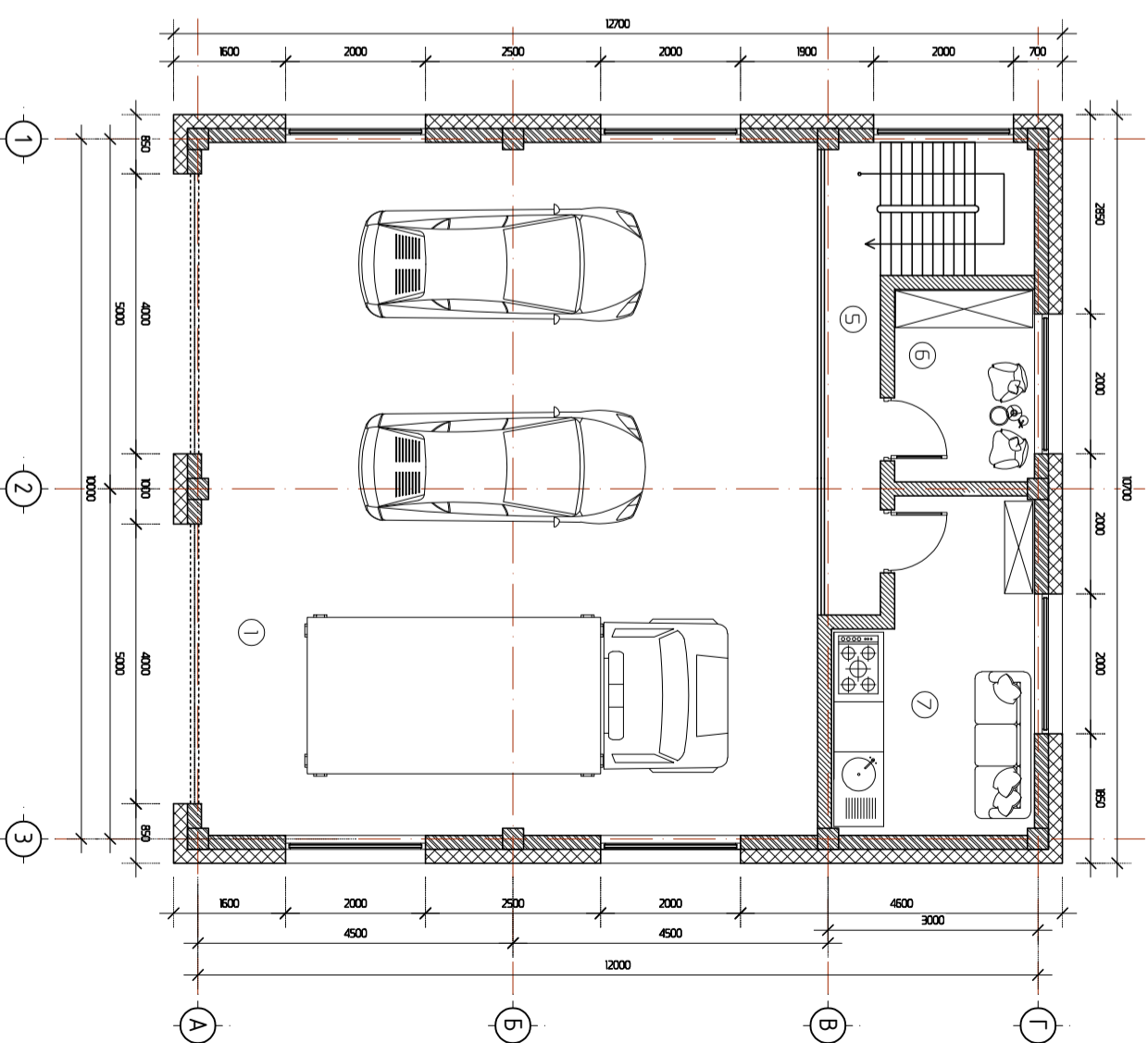

Төв аймгийн Эрдэнэ сумын Мэргэжлийн боловсролын сургуулийн авто угаалтын төвийн барилгын зуралт төсөл

Технологийн байгуулалт

Архитектор	ЭЗӨнөржаргал	ЕГ шифр:	Масштаб:	Үе шат:
Гүйцэтгэсэн	ЭЗӨнөржаргал	ТТ24/13	М 1:100	Огноо: 2024
Шалтсан	Ж.Оргом	ТТ шифр:	Зургийн дугаар:	Хуудас:
			БА-8	8

ТУВ ТУСГИЛ LLC

*Төв төгөл *ХХК

ДЭЭВРИЙН БАЙГУУЛАЛТ М 1:100

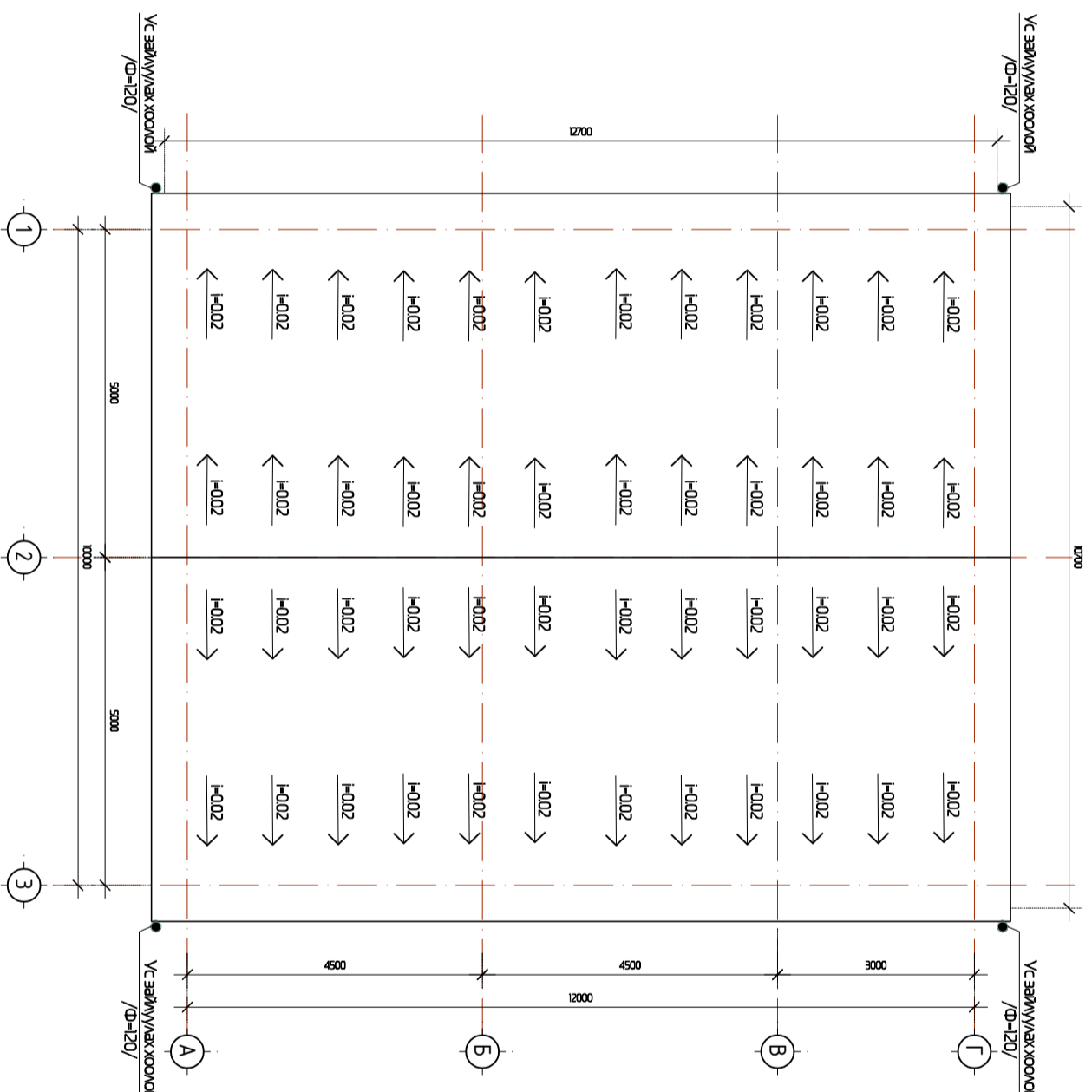

Тайлбар :

Барилгын дээвэр нь төмөр каркасан налуу дээвэр байх ба сендвичн хучилттай байх юм. Борооний ус зайлуулах d=120мм - тэй сайн чанарын РУС хоолой байна.

 <p>ТӨВ АЙМГИЙН ЭРДЭНЭ СУМЫН МЭРГЭЖЛИЙН БОЛОВСРОЛЫН СҮРГУҮЛИЙН АВТО УГААЛГЫН ТӨВИЙН БАРИЛГЫН ЗҮРЭГ ТӨСӨЛ</p>		ДЭЭВРИЙН БАЙГУУЛАЛТ		Үе шат: АЗ
		Архитектор	ЭЗӨНӨРЖЭГЛЭГ	ЕГ шифр: ТТ24/13
ГҮЙЛГЭГСЭН	ЭЗӨНӨРЖЭГЛЭГ	ТТ шифр:	Зургийн дугаар: БА-9	Хуудас: 9
*Төв төгөл *ХХК		Шалгасан	Ж.Оргом	

1 2 3 4 5 6 7 8 АЗ

ХААЛГА ЦОНХНЫ ТҮҮВЭР М 1:100

ХААЛГАНЫ ТҮҮВЭР			ЦОНХНЫ ТҮҮВЭР		
Марк	X-1	X-2	ГХ-1	Марк	Ц-1
Тоо ширхэг	3	1	2	Тоо ширхэг	9
Нүхний хэмжээ	900x2000	1200x2000	4000x5000	Нүхний хэмжээ	2000x2200
Нээгдэх тал	Баруун, зүүн	Баруун, зүүн		Нээгдэх тал	Баруун, зүүн
Байгуулалт				Байгуулалт	
Харгалдах байдал				Харгалдах байдал	
Тайлбар	Модон хаалга	Төмөр хаалга	Төмөр хаалга	Тайлбар	Вакум цонх

Төв аймгийн Эрдэнэ сумын Мэргэжлийн боловсролын сургуулийн авто ургалтын төвийн барилгын зураг төсөл

Хаалга, цонхны түүвэр

Архитектор	ЭЗӨНӨРЖЭГЛЭГ	ЕГ шифр:	Масштаб:	Үе шат:
Гүйцэтгэсэн	ЭЗӨНӨРЖЭГЛЭГ	ТТ24/13	M1:100	Огноо: 2024
Шалгасан	Ж.Орлов	ТТ шифр:	Зургийн дугаар:	Хуудас: 10
			БА-10	



TUV TUGUL LLC

*Төв төгөл *ХХК

1 2 3 4 5 6 7 8 АЗ