

1  
БАРИЛГА, ХОТ БАЙГУУЛАЛТЫН...

/ Увс аймаг, Улаангом сум. /

# 50 ОРТОЙ ХҮҮХДИЙН ЭМНЭЛЭГИЙН БАРИЛГА

/ Ажлын зураг /

УЛААНБААТАР ХОТ 2018 ОН

УЛААНБААТАР ХОТ 2018 ОН



















ЗАЙ ХЭМЖЭЭ М1:500

Д/Д	ТОДОРХОЙЛОЛТ:	ТАЙЛБАР
1.	Төлөвлөж байгаа 50 ортой хүүхдийн эмнэлэгийн барилга	Төлөвлөж дүй
2.	Төлөвлөж байгаа Хүчилтөрөгчийн барилга	Төлөвлөж дүй
3.	Одоо байгаа "ЖАРГАЛАН" эмнэлэг	Одоо байгаа
4.	Одоо байгаа "ОНОШ" лаборатори эмнэлэг	Одоо байгаа
5.	Одоо байгаа Угаалга, ариутгалын барилга	Одоо байгаа
6.	Одоо байгаа Дизель генераторийн барилга	Одоо байгаа

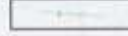
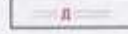
**ТАНИХ ТЭМДЭГ**

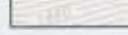
-  Төлөвлөж байгаа талбайн хязгаар  
*/Дайсгар зургийн дээр тэмдэглэгээ/*
-  Одоо байгаа барилга  
*/Дайсгар зургийн дээр тэмдэглэгээ/*
-  Төлөвлөж байгаа барилга  
*/Дайсгар зургийн дээр тэмдэглэгээ/*
-  Одоо байгаа буулгах барилга  
*/Дайсгар зургийн дээр тэмдэглэгээ/*
-  Төлөвлөж байгаа авто зам, зогсоол  
*/Дайсгар зургийн дээр тэмдэглэгээ/*
-  Төлөвлөж байгаа явган хүний зам талбай  
*/Дайсгар зургийн дээр тэмдэглэгээ/*
-  Төлөвлөгдөж байгаа ногоон байгууламж  
*/Дайсгар зургийн дээр тэмдэглэгээ/*
-  Төлөвлөж байгаа автомашын гэрэлтүүлэг  
*/Дайсгар зургийн дээр тэмдэглэгээ/*
-  Төлөвлөж байгаа явган замын гэрэлтүүлэг  
*/Дайсгар зургийн дээр тэмдэглэгээ/*
-  Төлөвлөж байгаа хайс, хашлага  
*/Дайсгар зургийн дээр тэмдэглэгээ/*
-  Одоо байгаа хайс, хашлага  
*/Дайсгар зургийн дээр тэмдэглэгээ/*
-  Бохир усны шугам  
*/Дайсгар зургийн дээр тэмдэглэгээ/*
-  Дулааны шугам  
*/Дайсгар зургийн дээр тэмдэглэгээ/*
-  Цэвэр усны шугам  
*/Дайсгар зургийн дээр тэмдэглэгээ/*
-  Цахилгааны шугам  
*/Дайсгар зургийн дээр тэмдэглэгээ/*
-  Газрын релеф  
*/Дайсгар зургийн дээр тэмдэглэгээ/*

Төлөвлөж байгаа хүчилтөрөгчийн барилга		
д/д	Координат	
1.	43347633.72	5537071.4170
2.	433480.2548	5537066.8726
3.	433474.9530	5537062.3020
4.	433471.0353	5537066.8464

Төлөвлөж байгаа 50 ортой хүүхдийн эмнэлэгийн барилга		
д/д	X	Y
1.	433402.2997	5537093.9582
2.	433412.1152	5537082.6297
3.	433402.4362	5537074.2618
4.	433402.7896	5537073.8454
5.	433416.7277	5537057.7389
6.	433407.0487	5537049.3630
7.	433393.1106	5537065.4695
8.	433392.7572	5537065.8778
9.	433387.9177	5537061.6898
10.	433378.1021	5537073.0324

д/д	Огноо	Засвар өөрчлөлт

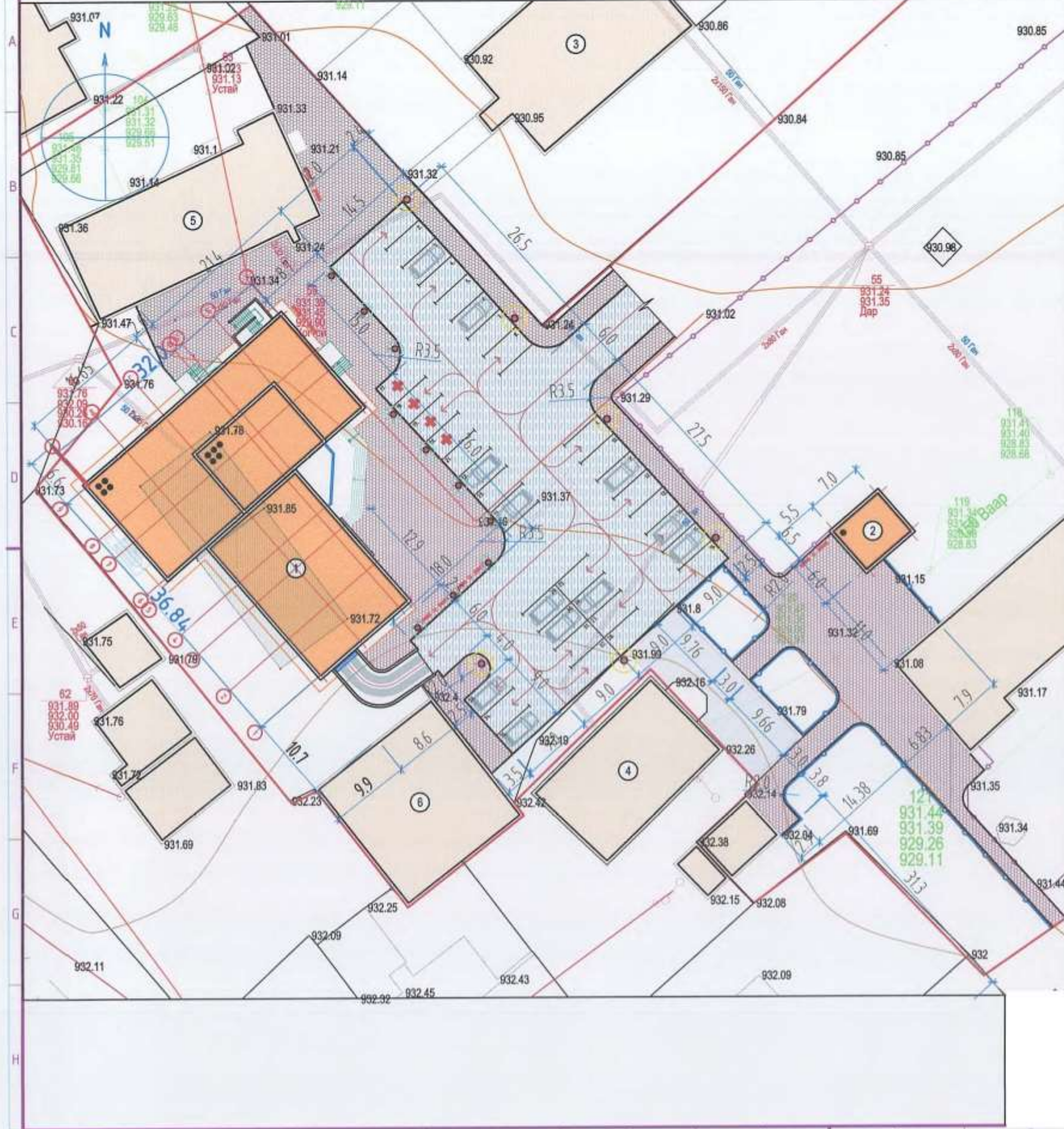



ЗАМ ТАЛБAYН ХУЧИЛТ М1:500

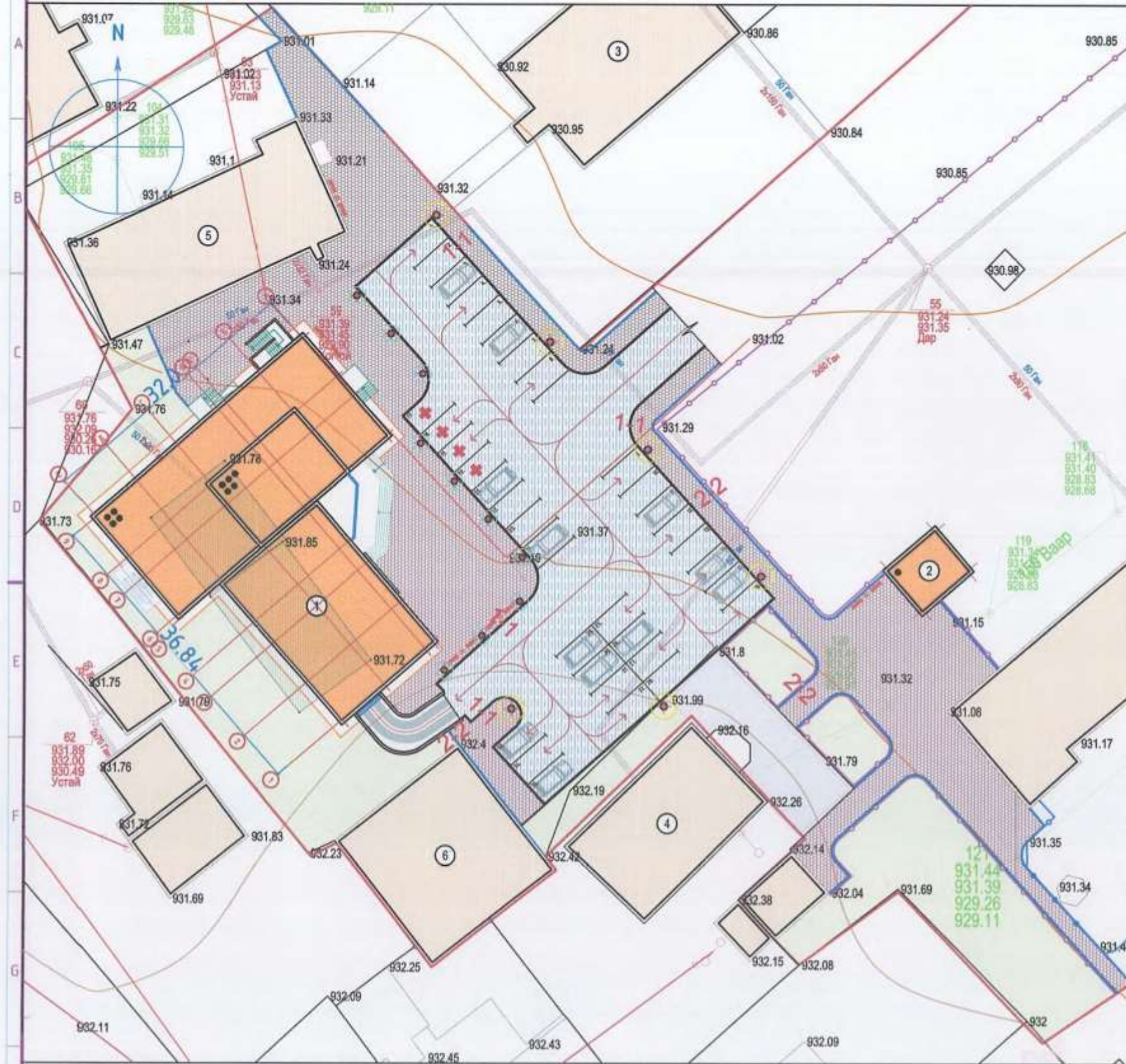

Д/Д	ТОДОРХОЙЛОЛТ:	ТАЙЛБАР
1.	Төлөвлөж байгаа 50 ортой хүүхдийн эмнэлэгийн барилга	Төлөвлөж буй
2.	Төлөвлөж байгаа Хүчилтөрөгчийн барилга	Төлөвлөж буй
3.	Одоо байгаа "ЖАРГАЛАН" эмнэлэг	Одоо байгаа
4.	Одоо байгаа "ОНОШ" лаборатори эмнэлэг	Одоо байгаа
5.	Одоо байгаа Угаалга, ариутгалын барилга	Одоо байгаа
6.	Одоо байгаа Дизель генераторийн барилга	Одоо байгаа

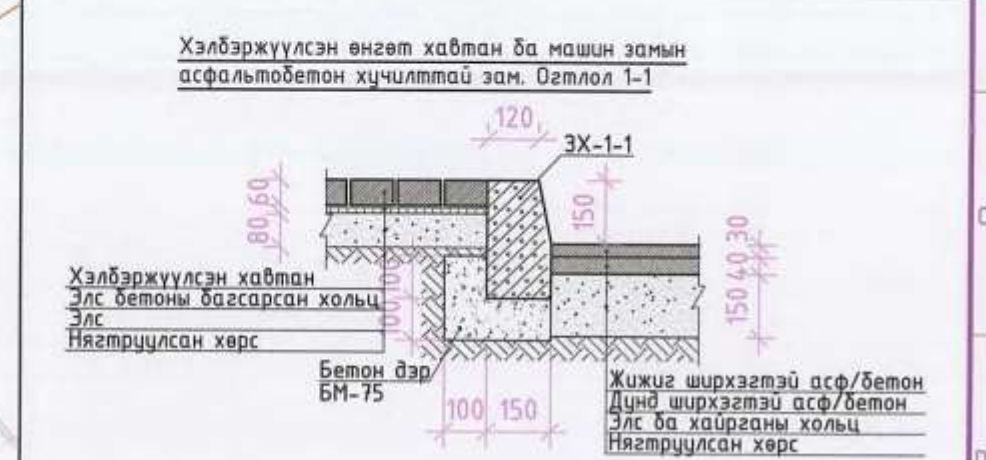

Материалын түүвэр

Д/Д	Нэр	Хэмжих нэгж	Тоо хэмжээ	Тайлбар
1	Автозамын асфальтобетон хүчилт h=7см	м2	1406.0	Огтлол 1-1
2	Явган хүний замын өнгөт хавтан хүчилт h=6см	м2	1588.3	Огтлол 2-2
3	Бетонон хашлага 3X-1-1	у/м	213.0	Огтлол 1-1
4	Бетонон хашлага 3X-2-2	у/м	286.4	Огтлол 2-2
5	Төмөр хашаа, хайс h=600мм	у/м	72.9	
6	Зүлэгжүүлэх талбай	м2	1275.8	

ТАНИХ ТЭМДЭГ

- 
- 
- 
- 
- 
- 
- 
- 
- 
- 
- 
- 

Төлөвлөж байгаа талбайн хязгаар /Дайсгар өргөн дотор тэмдэглэгээ/

Одоо байгаа барилга /Дайсгар өргөн дотор тэмдэглэгээ/

Төлөвлөж байгаа барилга /Дайсгар өргөн дотор тэмдэглэгээ/

Төлөвлөж байгаа авто зогсоол /Дайсгар өргөн дотор тэмдэглэгээ/

Төлөвлөж байгаа явган хүний зам талбай /Дайсгар өргөн дотор тэмдэглэгээ/

Бетон хашлага 3x-2-2

Төлөвлөж байгаа төмөр хайс, хашлага

Бетон хашлага 3x-1-1



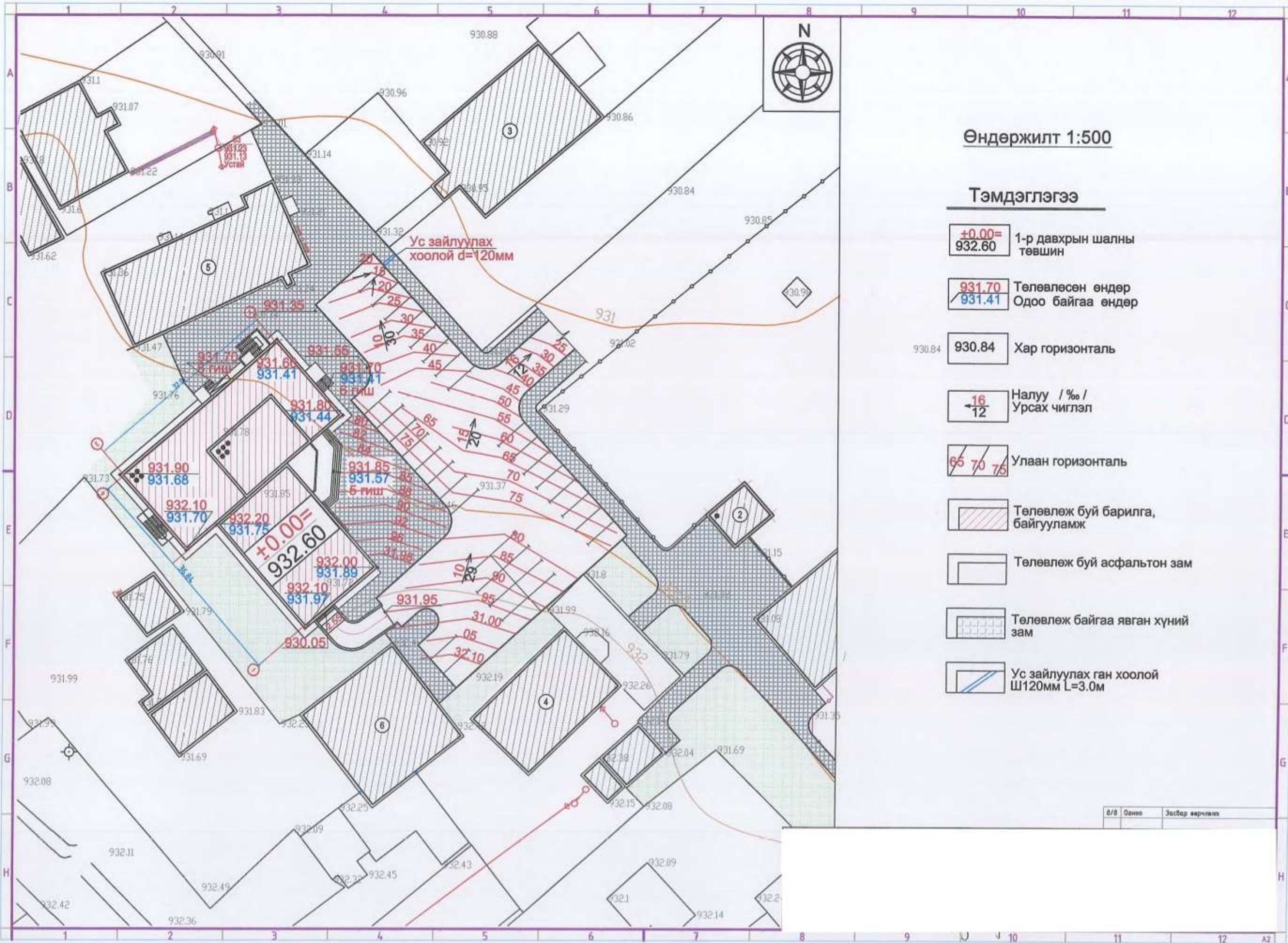

**Өндөржилт 1:500**

**Тэмдэглэгээ**

- ±0.00=  
932.60 1-р давхрын шалны төвшин
- 931.70  
931.41 Төлөвлөсөн өндөр  
Одоо байгаа өндөр
- 930.84 Хар горизонталь
- 16  
12 Налуу /‰/  
Урсах чиглэл
- 65 70 75 Улаан горизонталь
- [Symbol] Төлөвлөж буй барилга, байгууламж
- [Symbol] Төлөвлөж буй асфальтон зам
- [Symbol] Төлөвлөж байгаа явган хүний зам
- [Symbol] Ус зайлуулах ган хоолой Ш120мм L=3.0м

№/8	Огноо	Засвар явцлага



Барилга архитектурын зургийн жагсаалт													
Д/В	Хуудасны нэр	Хуудасны марк											
A	1	Зургийн жагсаалт, тайлбар бичиг	БА-1										
	2	Зоорийн давхрын байгуулалт	БА-2										
	3	1 дүгээр давхрын байгуулалт	БА-3										
	4	2 дугаар давхрын байгуулалт	БА-4										
	5	3 дугаар давхрын байгуулалт	БА-5										
	6	4 дүгээр давхрын байгуулалт	БА-6										
	7	Техникийн давхрын байгуулалт	БА-7										
B	8	Дээврийн байгуулалт	БА-8										
	9	Огтлол 1-1	БА-9										
	10	Огтлол 2-2	БА-10										
	11	Нүүр тал, хажуу тал	БА-11										
	12	Хажуу тал, ар тал	БА-12										
	13	Зоорийн давхрын шалны тодорхойлолт, хэсэглэл	БА-13										
	14	1 дүгээр давхрын шалны тодорхойлолт, хэсэглэл	БА-14										
	15	2 дугаар давхрын шалны тодорхойлолт, хэсэглэл	БА-15										
	16	3 дугаар давхрын шалны тодорхойлолт, хэсэглэл	БА-16										
C	17	4 дүгээр давхрын шалны тодорхойлолт, хэсэглэл	БА-17										
	18	Техникийн давхрын шалны тодорхойлолт, хэсэглэл	БА-18										
	19	Зоорийн давхрын ханын тодорхойлолт, хэсэглэл	БА-19										
	20	1 дүгээр давхрын ханын тодорхойлолт, хэсэглэл	БА-20										
	21	2 дугаар давхрын ханын тодорхойлолт, хэсэглэл	БА-21										
	22	3 дугаар давхрын ханын тодорхойлолт, хэсэглэл	БА-22										
	23	4 дүгээр давхрын ханын тодорхойлолт, хэсэглэл	БА-23										
	24	Техникийн давхрын ханын тодорхойлолт, хэсэглэл	БА-24										
D	25	Нүх дүүргэх элементийн түүвэр /цонх/	БА-25										
	26	Нүх дүүргэх элементийн түүвэр /гадна хаалга/	БА-26										
	27	Нүх дүүргэх элементийн түүвэр /дотор хаалга/	БА-27										
	28	Нүх дүүргэх элементийн түүвэр /шилэн хана/	БА-28										
	29	Дотор шат-1	БА-29										
	30	Дотор шат-2	БА-30										
	31	Гадна довжоо-1	БА-31										
	32	Гадна довжоо-2,3	БА-32										
E	33	Гадна довжоо-4	БА-33										
	34	Пандус-1, төмөр шат	БА-34										
	35	Лифт-1,2	БА-35										
	36	Галын шат	БА-36										
	37	Дээврийн хэсэглэлүүд	БА-37										
	38	Ариун цэврийн өрөөний дэлгэц	БА-38										
	39	Заслалын ажлын тодорхойлолт	БА-39										
	40	Заслалын ажлын тодорхойлолт	БА-40										
F	41	Заслалын ажлын тодорхойлолт	БА-41										
	42	Заслалын ажлын тодорхойлолт	БА-42										
	43	Заслалын ажлын тодорхойлолт	БА-43										
	44	Заслалын ажлын тодорхойлолт	БА-44										
	45	Заслалын ажлын тодорхойлолт	БА-45										
	46	Заслалын ажлын тодорхойлолт	БА-46										
	47	Зоорийн давхрын технологийн байгуулалт	ТХ-1										
G	48	1 дүгээр давхрын технологийн байгуулалт	ТХ-2										
	46	2 дугаар давхрын технологийн байгуулалт	ТХ-3										
	47	3 дугаар давхрын технологийн байгуулалт	ТХ-4										
	48	4 дүгээр давхрын технологийн байгуулалт	ТХ-5										
Техник эдийн засгийн үзүүлэлт													
Н	Д/В	Үзүүлэлтийн нэр	Хэмжих нэгж	Үзүүлэлт									
	1	Давхрын тоо		4									
	2	Ажлын талбай	м2	3716.5									
	3	Ашигтай талбай	м2	2747.8									
	4	Барилгажилтын талбай	м2	978.5									
	5	Барилгын эзэлхүүн	м3	15209.8									
	6	коэф K1 Sаш/Sаж	-	0.75									
	7	коэф K2 V/Sаш	-	5.5									

**БАЙРШИЛ:** Увс аймга Улаангоон сум.  
**ӨГӨГ ДӨЛ:**  
 Увс аймгийн Засаг даргын 2017 оны 04 сарын 10-ны өдрийн А/154 тоот захирамжтай Увс аймгийн Нэгдсэн эмнэлэгийн эдлэлбэр газар, Увс аймгийн ЗДТГазраас Баловсруулсан 2018 оны 09-р сарын 06-ны өдрийн ЗТ-38/2018 тоот зургийн даалгавар, Увс аймгийн ЗДТГазар, Барилгын зураг төслийн ХХХ-ий хооронд байгуулсан 2018 оны 10-р сарын 26-ны өдрийн ЭМЯ/201809107 тоот гэрээг тус тус үндэслэн ажлын зургийг боловсруулав. Барилгын шалны ±0,00 түвшин .....-д байх ба 4 давхар ±0,00 түвшинээс дээш 19.63м өндөр, ±0,00 түвшинээс доош 3.3м буюу зоорийн давхартай. 2 блокоос бүрдэх ба А блок нь тэнхлэгээрээ 12,8мх21,3м Б блок нь 15,0мх32,0м байна.

<b>Барилгын хийц:</b>	<b>БАЙГАЛЬ ЦАГ УУРЫН ҮНДСЭН ӨГӨГДЛҮҮД:</b>	
- Үндсэн хийц: Төмөр бетон каркас	Газар чичирхийллийн зэрэг	9 Балл
- Хучилт: Цутгамал хучилт	Гадна агаарын тооцооны температур	38.4°
- Гадна хана: Хөнгөн бетон дүүргэгч, 150мм полистрол хөвсөн хавтан, 120мм-ын тоосгон өнгөлгөө	Салхины ачаалал	30кг/м2
- Ханын дулаалга: 150мм полистрол хавтан	Цасны ачаалал	50кг/м2
- Дотор хана: 250мм, 120мм-ын тоосгон хана	Галд тэсвэрлэлтийн зэрэг	II
- Дээвэр: Хар цаасан хүйлмал хавтгай дээвэр	Барилгын галын ангилал	II
	Гадна агаарын хэм хүйтний улиралд	-41.7°С

**БАРИЛГА АРХИТЕКТУРЫН ХЭСЭГ:**

Захиалагч байгууллагаас гаргаж өгсөн технологийн даалгавар, архитектур төлөвлөлтийн даалгавар, зургийн даалгавар саналыг үндэслэн эскизийг боловсруулав. Тус эмнэлэгийн барилга нь төмөр бетон каркасын хийцтэй, хөнгөн блокон дүүргэгч ханатай, дулаалгын хавтан, тоосгон өнгөлгөөтэй, хавтгай дээвэртэй, зоортой, 4 давхар 2 блокоос бүрдэх барилга юм.  
 Төлөвлөлтийг дараах байдлаар шийдэв:  
 Барилгын А блокод амбулаторийн хэсэг байрлах ба Б блокод хэвтэн эмчлүүлэх хэсэг байрлана. Зоорийн давхарт гаражийн хэсэг, цогцос хадгалах өрөө, угаалгын хэсэг, техникийн өрөө тасалгаанууд, ажилчдын өрөө тасалгааны хэсэг, агуулахын хэсэгүүд, 1-р давхарт хүлээн авах яаралтай түргэн тусламжийн хэсэг, тусгаарлах хэсэг, нян судлалын лаборатори, эрчимт эмчилгээний хэсэгүүд, 2-р давхрын А блокод ажилчдын хоолны газар, клиник лабораторийн хэсэг, Б блокод хэвтэн эмчлүүлэх хэсэг тус тус байна.  
 3-р давхрын А блокод үзлэг оношлогооны хэсэг, Б блокод хэвтэн эмчлүүлэх хэсэг, 4-р давхрын А блокод захиргааны хэсэг, Б блокод хэвтэн эмчлүүлэх хэсэг тус тус байхаар төлөвлөв.

*Барилгын ажлыг гүйцэтгэх явцад бүтээцийн даацын хана барьцалдуулах зуурнаг, шавардлага зэрэгт туршилт, сорилт, хяналт шалгалтыг талбай дээр ажлыг хийж гүйцэтгэж байх хугацаанд хийгдсэн байдал зохино. Барилгын тоосгон бүтээц нь бүтэн, хагарч эвдрээгүй цул бүтээц байх шаардлагатай. Ханын дулаалгын полистролыг ан даруулж зөрүүлэгтэй дулаалах шаардлагатай бөгөөд барилгад зориулсан дулаалгын материал сонгох нь зүйд нийцнэ. Барилгад хэрэглэх ханын болон бүх материал нь улсын стандартад нийцсэн материал сонгосон байх шаардлагатай.*

**Хана:**  
 Барилгын гадна хана нь 360мм хөнгөн блокон дүүргэгч ханыг MNS EN 13163 2011 стандартыг хангасан 150мм-ын полистрол хавтангаар дулаалж 120мм тоосгон өрлөгөөр шахаж өрнө. Нийт 630мм-н зузаантай хана төлөвлөв. Дотор хамар хануудыг 250мм, 120мм-н тоосгон хана байна. Гадна дотор ханыг 75 маркын улаан тоосгоор өрж 50 маркын зуурнагаар гаанана. Дулаалгын ажлыг хийхдээ 100мм, 50мм-ын зузаантай хавтанг 2 үеэр ам даруулж зөрүүлэгтэй дулаална.

**Хаалга цонх:**  
 Хаалга цонхны схем зургийг БА-25,26,27,28 хуудаснаас үзэж зургийн дагуу MNS5830:2007 стандартын шаардлага хангасан сайн чанарын хуванцар /PVC/ вакум цонх хэрэглэнэ. Дотор хаалгуудыг сонгохдоо импортны сайн чанарын цагаан өнгийн модон хаалга суулгана. Хаалга цонхыг газар дээр нь дахин хэмжээ авч шалгаж зургийн дагуу захиална. Хаалга цонхыг угсарсанхаа дараа ханатай харьцах хэсгүүдийн завсарыг тусгай зориулалтын шахдаг хөвсөөр сайтар чигжээний дараа амалаага шавардлага хийнэ. Бүх хаалга схем зурагт үзүүлсэний дагуу босгогүй хаалга байна.

**Цахилгаан шат:**  
 Төлөвлөж буй цахилгаан шат нь 5 зогсоолтой HYUNDAI ELEVATOR-ийн эмнэлэгийн зориулалттай цахилгаан шат, хоол зөөх зориулалттай цахилгаан шатыг NETIS elevator-ийн 600кг даацтай лифт байна. Тог тасарсан үед кабиныг 20-30 минутын турш гэрэлтэй байлгах нөөц тэжээлтэй, дуудлага абаагүй үедээ цахилгаан хэмнэлтийн горимд шилжих програмтай. Тог тасарсан үед хамгийн ойрын давхартаа зогсох нөөц тэжээл болон бусад нэмэлт тоноглолуудтай байна.

**Шат:**  
 Шатны талбай, хонгилын өрөөг аль болох механик элэгдэл, ус чийгэнд тэсвэртэй өнгөлгөөний материал хэрэглэх нь зүйтэй. Эдгээрт чулуу наана. Шатны хэсэглэлийг БА-29,30 хуудаснаас үзнэ.

**Шал:**  
 Бүх өрөө тасалгааны шалны гадаргуу нэг түвшинд хийх ба зөвхөн ариун цэврийн өрөө, угаалгын өрөөний шалны гадаргууг үндсэн шалны гадаргуугаас 2см-ийн доор байна. Барилгын шалны бүтээцийг өрөөний тодорхойлолттой хамтатган үз. Шалны тодорхойлолт хэсэглэлийг БА-13,14,15,16,17,18 хуудаснаас үзнэ.

**Гадна заслал:**  
 Барилгын гадна заслалын ажлыг БА-11,12 хуудаст үзүүлсний дагуу хийж гүйцэтгэнэ. Цонхны нүх, паралел, заслалын хил зааг зэрэгт гардаг бүх хэвтээ гадаргууг гөлмөн төмөр, цементэн зуурнагаар налуу гаргаж сайтар хангаалсан байна. Барилгын эргэн тойронд 1,0м-ийн өргөнтэй 12см зузаантай 100 маркийн бетон дэлтгэл дээр 5см цементэн өнгөлгөөтэй хаявчийг барилгаас гадагш 5%-ийн налуутай хийж гадаргуугийн усыг барилгаас зайлуулах арга хэмжээ авна. Гадна довжоог өвлийн улиралд хальтардаггүй барзгар гадаргуутай саарал өнгийн чулуун хавтангаар өнгөлнө.

**Дотор заслал:**  
 Барилгын нийт дотор гадаргууд сайн чанарын шавардлага хийнэ. Хана, тааз нийт гадаргуугийн нүх, сүв чигжээсүүдийг сайтар бөглөж, тэгшилж цэвэрлээд дотор заслалын ажлыг технологийн дагуу хийнэ. Заслалын төрөл, өнгийг заслалын ажлын тодорхойлолтоос үзнэ үү. / Заслалын ажлын тодорхойлолт БА-39,40,41,42,43,44,45,46 хуудас /

**Дээвэр:**  
 Дээвэр нь хавтгай хүйлмал хар цаасан дээвэр байна. Дээврийн ажлыг зурагт үзүүлсэний дагуу дулааны улиралд чанарын маш өндөр түвшинд хийж гүйцэтгэж шаардлагатай. Дээврийн дулаалгын материал нь MNS EN 13163-2011 43х стандартын шаардлагыг хангасан байна.  
 /Дээврийн байгуулалт БА-8, дээврийн хэсэглэл БА-39 хуудаснаас үз./ Хавтгай дээврийг хийхдээ Орон сууц иргэний барилгын салхижуулалтгүй хавтгай дээврийн хэсэглэлүүд, Цуврал-Г. 264-1, хэвлэл-1-ийн холбогдох хэсэглэлүүдийг мөрдлөг болгоно.  
 Хорших хэсгийн тайлбарыг тус тусын хуудаснаас үзнэ үү.



# ЗООРИЙН ДАВХРЫН БАЙГУУЛАЛТ

1 : 150

## ТАЙЛБАР:

- Хэмжээнд шаардлагыг оруулаагүй болно.
- Өрөө хоорондын тусгаарлах хана 120мм тоосгон хана байна.
- Ханын бүтэцийг БА2.3, 19-24 хуудаснаас үзнэ.
- Хаалга цонхны түүврийг БА-25-28 хуудаснаас үзнэ.
- Хана, хучилтанд гарах цахилгаан болон сантехникийн зориулалттай нүхний байрлал нь зураг тус бүр дээр өөр байвал холбогдох инженерийн зааварчилгааны дагуу нүхний байрлалыг тогтоно.
- ХАС, ЦБҮ-ийн монтаж хийгээний дараа төмөр профиль зангидаж гүлсэн хабтангаар бүрж битүүлж өгнө.
- Угаалтуурны арын хана, шаланд ус тусгаарлагч 2 үе түрхэх ба арын хананд керамик хабтан нааж өгнө.
- Салхибчийн нүхийг ХАС-ийн зурагнаас үзнэ.

## НҮХНИЙ ТОДОРХОЙЛОЛТ

ГХ5	2100x1100	1ш
ГХ6	2700x3000	1ш
Х2	2100x910	22ш
Х4	2100x1200	2ш
Х5	2100x1600	5ш
Ц3	600x1500	14ш

Д/Ө Огноо Засвар өөрчлөлт

ЗӨВШӨВРӨЛЦСӨН

## Өрөөний тодорхойлолт

Өрөөний дугаар	Өрөөний нэр	Талбай	Шал
001	Автомзагсаал	15.0	Бетон
002	Шалны хангил	18.0	Чулуу
003	Хангил	23.7	Чулуу
004	Жижүүр, жолооч нарын өрөө	14.8	Паркет
005	Дизель генераторын өрөө	20.6	Чулуу
006	Цагцаг хадгалах өрөө	17.6	Чулуу
007	Эб хэргийн агуулах	9.6	Чулуу
008	Цагаан хэрэгслийн агуулах	24.7	Чулуу
Чаалгын хэсэг			
009	Бохир даавуу хүлээн авах	7.7	Плита
010	Бохир даавуу ангилах	10.0	Плита
011	Бохир даавуу цагах, халдваргүйжүүлэх	39.5	Плита
012	Цагаан хэрэгсэл хадгалах	18.3	Чулуу
013	Цагаан хэрэгсэл засварлах	11.1	Паркет
014	Цагаан хэрэгсэл тусгээх	7.4	Паркет
Техникийн хэсэг			
015	Сантехник, дулааны үзэл	38.8	Бетон
016	Цахилгааны шилний өрөө	8.2	Чулуу
017	Холбоо техникийн өрөө	8.1	Чулуу
Ажилчдын өрөө таслага			
018	Үйлчилгээний ахуйн өрөө	19.1	Плита
019	Эмч, ажилчдын хувцас солих өрөө	20.6	Паркет
020	Архивын ажилтаны өрөө	18.5	Паркет
021	Архив	15.3	Чулуу

Агуулахын хэсэг			
022	Хүнсний агуулах	13.3	Чулуу
023	Хүнсний агуулах	15.9	Чулуу
024	Танаг төхөөрөмжийн агуулах	38.0	Чулуу
025	Танаг төхөөрөмжийн агуулах	19.1	Чулуу
026	Ахуйн хог хаягдал түр агуулах	7.5	Чулуу
027	Эмнэлгийн хог хаягдал түр агуулах	9.1	Чулуу
Ажилчдын өрөө таслага			
028	Хангил	104.7	Чулуу
029	Лифт	6.5	Чулуу
030	Хоолны лифт	3.0	Чулуу
нийт		721.5	

## Гадна ханын хэсэглэл-1 M1:50

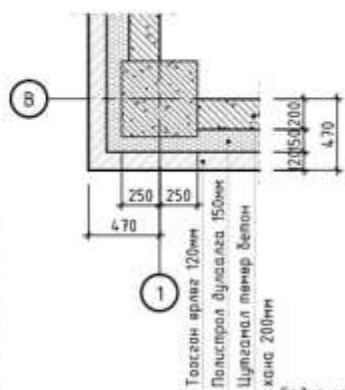

Гадна ханын хэсэглэл-1

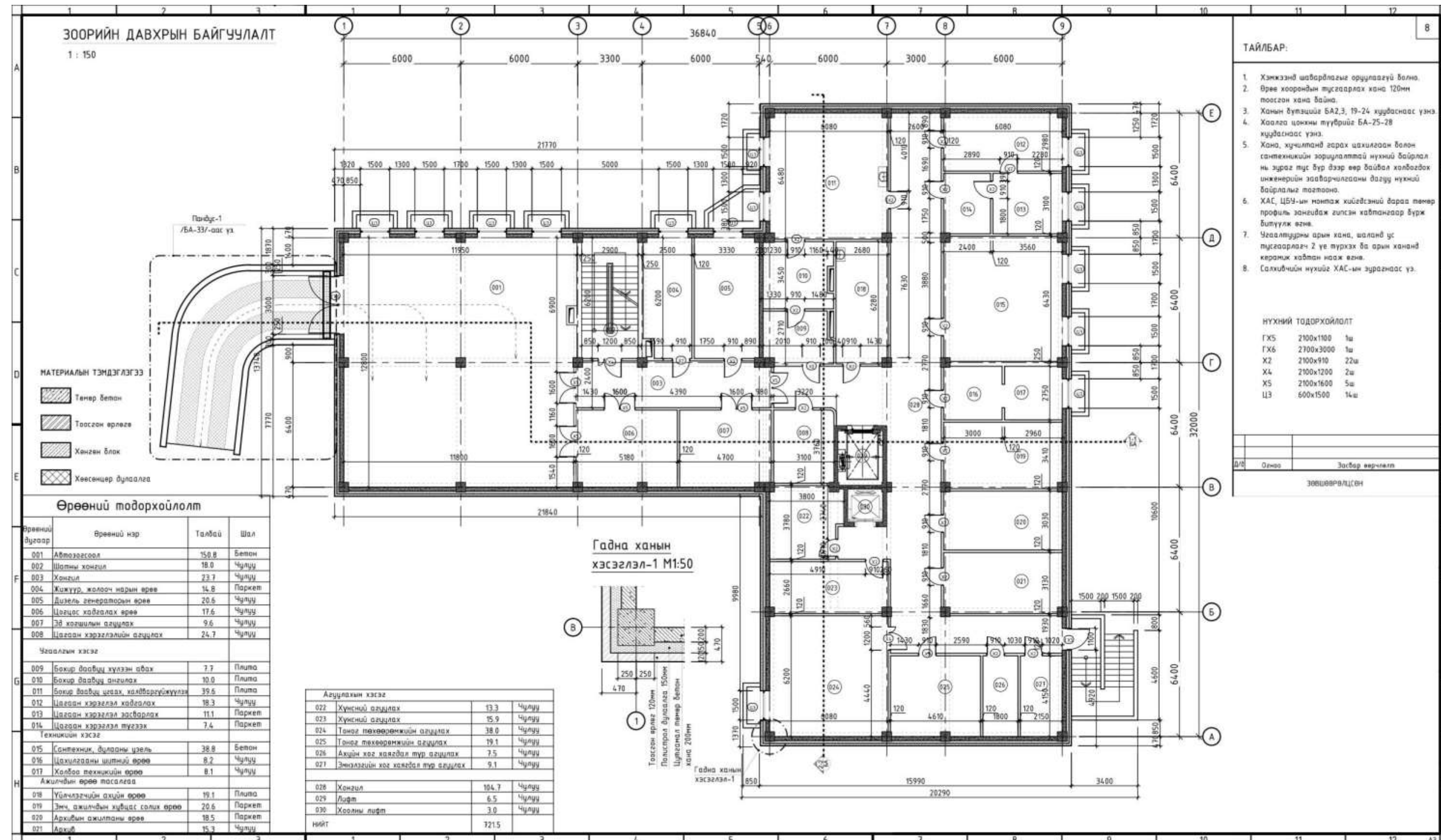



# НЭГДҮГЭЭР ДАВХРЫН БАЙГУУЛАЛТ

1 : 150

## Өрөөний тодорхойлолт

Өрөөний дугаар	Өрөөний нэр	Талбай	Шал
101	Ганх	26.9	Чулуу
102	Вестиболь	53.6	Чулуу
103	Лавлагаа, мэдээлэл	9.2	Чулуу
104	Цахим бүртгэл, цаг олголт	14.9	Чулуу
105	Өлгүүр	15.4	Чулуу
106	Лифт	6.5	-
107	Хоолны лифт	3.0	-
108	Ариун цэврийн өрөө /эрэгтэй/	3.0	Плита
109	Ариун цэврийн өрөө /эмэгтэй/	3.1	Плита
110	ХБЙргэдэг зориулсан ариун цэврийн өрөө	8.7	Плита
111	Ариун цэврийн өрөө /эрэгтэй/	4.6	Плита
112	Ариун цэврийн өрөө /эмэгтэй/	4.6	Плита
113	Шүүвүүр	7.8	Плита
114	Хангил	59.3	Чулуу
115	Ганх	6.5	Чулуу
116	Шалны хангил	18.7	Чулуу
Нян сүлэлтийн лаборатори			
117	Сарын хүлээн авах өрөө	6.6	Плита
118	Устгал хийх өрөө	5.1	Плита
119	Хангил	28.5	Чулуу
120	Тэжээлт орчин бэлтгэх өрөө	11.5	Плита
121	Автоклавны өрөө	11.4	Плита
122	Бэлтгэгчийн өрөө	21.6	Плита
123	Шээс хүлээн авах, шээс олгох өрөө	18.7	Плита
124	Шээс шинжлэх	19.5	Плита
125	Хурдлуур, хэмжүүр, анализаторын өрөө	12.9	Плита
126	Цус шинжлэх өрөө	19.2	Плита
127	Шалны хангил	18.5	Чулуу
Яаралтай түргэн тусламжийн хэсэг			
128	Ганх	3.9	Чулуу
129	Хангил	20.9	Чулуу
130	Сүблагч, тарианы өрөө	11.1	Хулдаас
131	Энч нарын өрөө	10.9	Паркет
132	Ажилбарын өрөө	15.8	Плита
133	Онош тодорцуулах өрөө	18.4	Хулдаас
134	Ариун цэврийн өрөө	4.0	Плита
135	Азгуулах	6.3	Чулуу
136	Яаралтай шинжилгээний өрөө	11.8	Плита
137	Сахиурын өрөө	5.3	Хулдаас
Тусгаарлах хэсэг			
138	Ганх	7.1	Чулуу
139	Хангил	11.2	Чулуу
140	Хувиас салж өрөө	7.5	Хулдаас
141	Эд хогшил хайрлах өрөө	2.4	Хулдаас
142	Ариун цэврийн өрөө	4.7	Плита
143	Тусгаарлах өрөө	16.8	Плита
144	Ариун цэврийн өрөө	2.4	Плита
Эрчимт эмчилгээний хэсэг			
145	Хангил	16.1	Чулуу
146	Мэс ажилбарын өрөө	35.5	Плита
147	Эрчимт эмчилгээний өрөө	55.0	Хулдаас
148	Сүблагч нарын өрөө	19.4	Хулдаас
149	Эрчимт эмчилгээний өрөө	18.9	Хулдаас
НИЙТ		174.7	

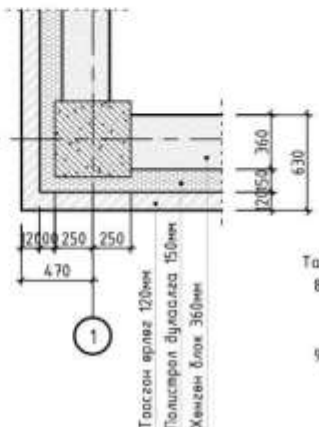
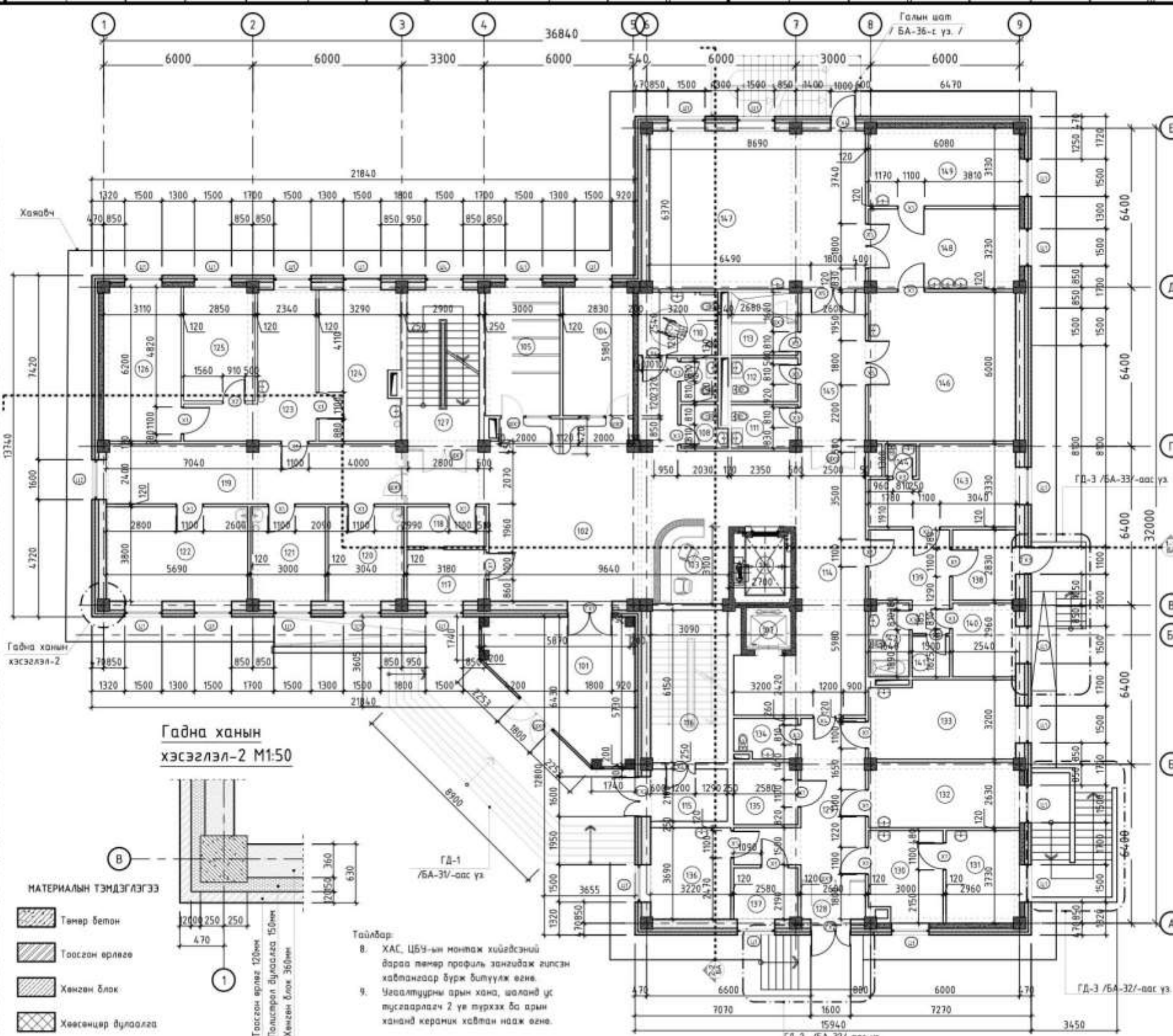

**Тайлбар:**

- ХАС ЦБЭ-ын монтаж хийгдсэний дараа төмөр профиль зангидаж гүлсэн кабангаар бүрж дилүүж өгнө.
- Угаалтуурны арын хана, шаланд ус тусгаарлагч 2 үе түрхэх ба арын хананд керамик хавтан нааж өгнө.

## ТАЙЛБАР:

- Хэмжээнд шаардлагыг оруулаагүй болно.
- Өрөө хоорондын тусгаарлах хана 120мм тоосгон мана байна.
- Ханын бүтцийг БА2,3, 19-24 хуудаснаас үзнэ.
- Хаалга цонхны түүврийг БА-25-28 хуудаснаас үзнэ.
- ГД-1-ийг БА-31-ээс, ГД-2,3-ыг БА-32-оос, ГД-4-ийг БА-33-аас үзнэ.
- Галын шатыг БА-36 хуудаснаас үзнэ.
- Хана, хүчиллэн гарах цахилгаан болон сантехникийн зарцуулалттай нүхний байрлал нь зураг түс бүр дээр өөр байвал хөлбодох инженерийн зааварчилгааны дагуу нүхний байрлалыг тогтооно.

**НҮХНИЙ ТОДОРХОЙЛОЛТ**

ГХ1	2920x1800	1ш
ГХ2	2920x1600	2ш
ГХ3	2920x1100	1ш
ГХ4	2920x1000	1ш
Х1	2100x1100	20ш
Х2	2100x910	1ш
Х3	2100x810	10ш
Х4	2100x1200	2ш
Х5	2100x1600	3ш
Х6	2100x1010	1ш
Ц1	2000x1500	23ш
Ц2	2000x1600	1ш
Ц4	1200x1500	1ш
ШХ1	2100x2000	2ш
ШХ2	2920x2500	1ш
ШХ3	3360x2680	1ш
ШХ6	2460x7054	1ш
ШХ7	2920x2800	1ш
ШХ9	2920x2600	1ш

Д/Ө Огноо Засвар өөрчлөлт

ЗӨВШӨӨРӨЛЦСӨН



ТЕХНИКИЙН ДАВХРЫН БАЙГУУЛАЛТ

1 : 150

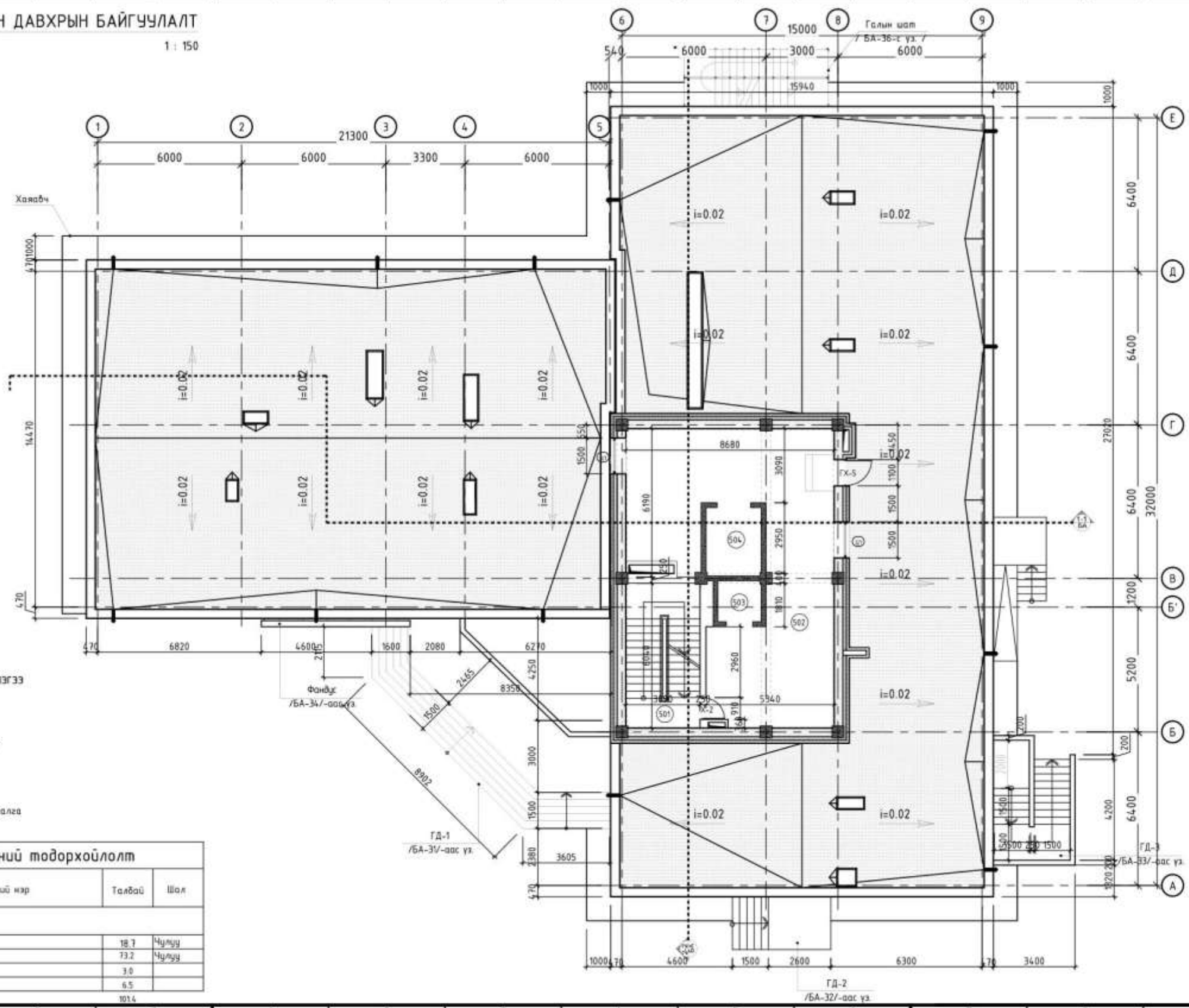

ТАЙЛБАР:

1. Хэнжэнд шаварлагыг оруулаагүй болна.
2. Өрөө хоорондын тусгаарлах хана 120мм толгой хана байна.
3. Ханын бүтэцийг БА2,3, 19-24 хуудаснаас үзнэ.
4. Хаалга цонхны түүбрийг БА-25-28 хуудаснаас үзнэ.
5. ГД-1-ийг БА-31, ГД-2,3-ыг БА-32, ГД-4-ийг БА-33 хуудаснаас үзнэ.
6. Пандусыг БА-34 хуудаснаас үзнэ.
7. Галын шатыг БА-36 хуудаснаас үзнэ.
8. Хана, хүчилтэнд гарах цахилгаан болон сантехнийн зориулалтын нүхний байрлал нь зураг тус бүр дээр өөр байвал холбогдох инженерийн зааварчлалтаар дагуу нүхний байрлалыг тогтооно.
9. ХАС, ЦБН-ын монтаж хийгдсэний дараа төмөр профил зангидаж гилсэн хайтангаар бүрж билүүлж өгнө.
10. Үзгээлүүрний арын хана, шоланд үс тусгаарлагч 2 үе түрхэх ба арын хананд керамик хайтан нааж өгнө.

НҮХНИЙ ТОДОРХОЙЛОЛТ

ГХ5	2100x1100	1ш
Х2	2100x910	1ш
Ц1	2000x1500	2ш

МАТЕРИАЛЫН ТЭМДЭГЛЭГЭЭ

- Төмөр бетон
- Тоосгон өрлөгө
- Хөнгөн блок
- Хөвсөнцөр дулаалга

Өрөөний тодорхойлолт

Өрөөний дугаар	Өрөөний нэр	Талбай	Шол
Техникийн өрөө			
501	Шалны хангил	18.7	Чулуу
502	Техникийн өрөө	73.2	Чулуу
503	Лифтны өрөө	3.0	
504	Лифтны өрөө	6.5	
Нийт		101.4	

Д/Ө Огноо Засвар өөрчлөлт  
ЗӨШӨӨРӨЛЦСӨН



ДӨРӨВДҮГЭЭР ДАВХРЫН БАЙГУУЛАЛТ

1 : 150

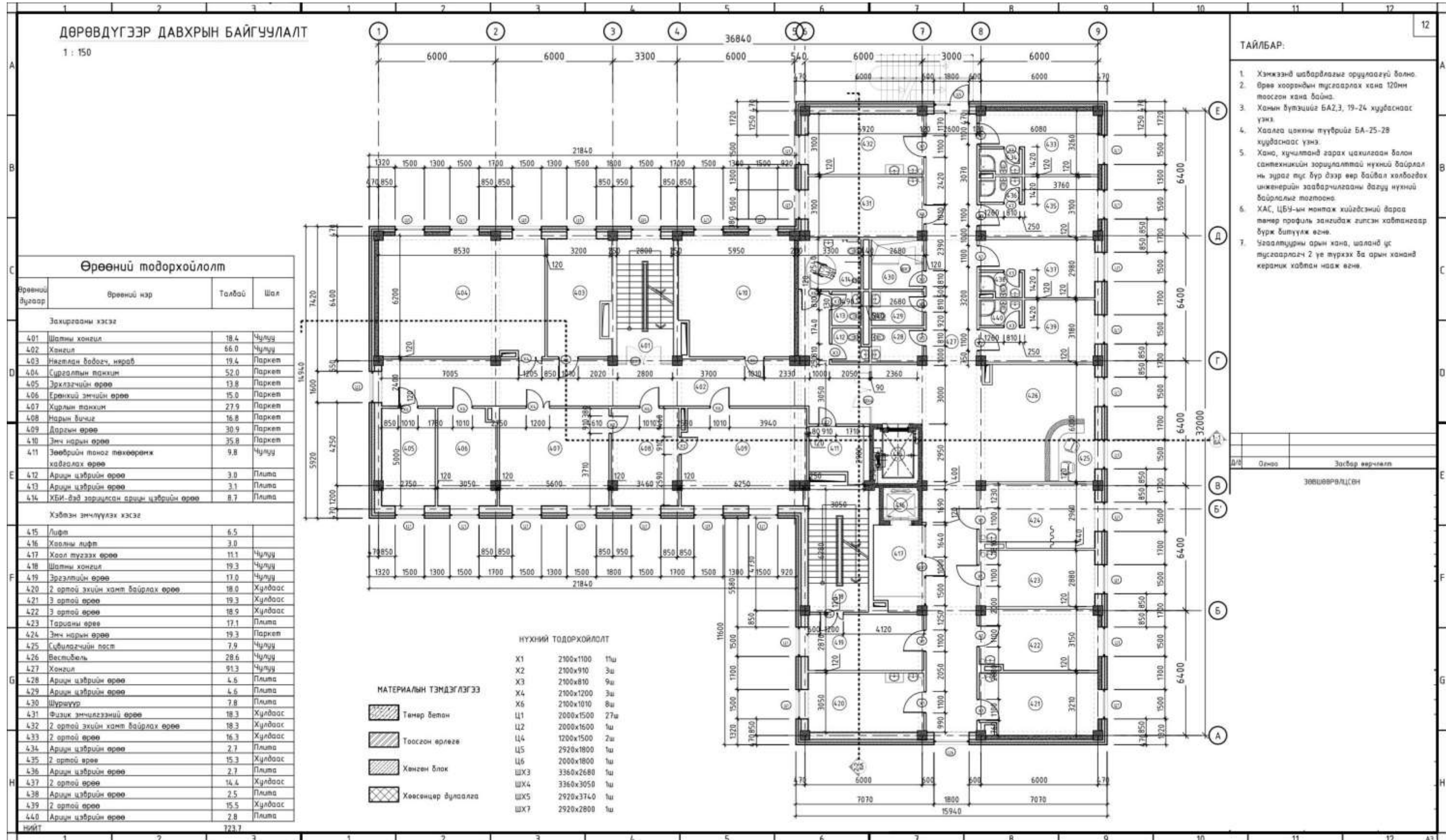

Өрөөний тодорхойлолт

Өрөөний дугаар	Өрөөний нэр	Талбай	Шал
<b>Захирааны хэсэг</b>			
4.01	Шалны хангил	18.4	Чулуу
4.02	Хангил	66.0	Чулуу
4.03	Нягтлан добогч, няраа	19.4	Паркет
4.04	Сургалтын танхим	52.0	Паркет
4.05	Эргэлзчийн өрөө	13.8	Паркет
4.06	Грөнхий эмчийн өрөө	15.0	Паркет
4.07	Харлын танхим	27.9	Паркет
4.08	Нарын бичиг	16.8	Паркет
4.09	Даргын өрөө	30.9	Паркет
4.10	Эмч нарын өрөө	35.8	Паркет
4.11	Зөврийн тоног төхөөрөнг хадгалах өрөө	9.8	Чулуу
4.12	Ариун цэврийн өрөө	3.0	Плита
4.13	Ариун цэврийн өрөө	3.1	Плита
4.14	ХБИ-дэд зориулсан ариун цэврийн өрөө	8.7	Плита
<b>Хэлтэн эмчлүүлэх хэсэг</b>			
4.15	Лифт	6.5	
4.16	Хаалны лифт	3.0	
4.17	Хаал түгээх өрөө	11.1	Чулуу
4.18	Шалны хангил	19.3	Чулуу
4.19	Эргэлтийн өрөө	17.0	Чулуу
4.20	2 ортой эхийн хант байрлах өрөө	18.0	Хулдаас
4.21	3 ортой өрөө	19.3	Хулдаас
4.22	3 ортой өрөө	18.9	Хулдаас
4.23	Тарианы өрөө	17.1	Плита
4.24	Эмч нарын өрөө	19.3	Паркет
4.25	Сүбидлагчийн пост	7.9	Чулуу
4.26	Вестибель	28.6	Чулуу
4.27	Хангил	91.3	Чулуу
4.28	Ариун цэврийн өрөө	4.6	Плита
4.29	Ариун цэврийн өрөө	4.6	Плита
4.30	Шүрүүр	7.8	Плита
4.31	Физик эмчлэгээний өрөө	18.3	Хулдаас
4.32	2 ортой эхийн хант байрлах өрөө	18.3	Хулдаас
4.33	2 ортой өрөө	16.3	Хулдаас
4.34	Ариун цэврийн өрөө	2.7	Плита
4.35	2 ортой өрөө	15.3	Хулдаас
4.36	Ариун цэврийн өрөө	2.7	Плита
4.37	2 ортой өрөө	16.4	Хулдаас
4.38	Ариун цэврийн өрөө	2.5	Плита
4.39	2 ортой өрөө	15.5	Хулдаас
4.40	Ариун цэврийн өрөө	2.8	Плита
НИЙТ		723.7	

НҮХНИЙ ТОДОРХОЙЛОЛТ

X1	2100x1100	1ш
X2	2100x910	3ш
X3	2100x810	9ш
X4	2100x1200	3ш
X6	2100x1010	8ш
Ц1	2000x1500	27ш
Ц2	2000x1600	1ш
Ц4	1200x1500	2ш
Ц5	2920x1800	1ш
Ц6	2000x1800	1ш
ШХ3	3360x2680	1ш
ШХ4	3360x3050	1ш
ШХ5	2920x3740	1ш
ШХ7	2920x2600	1ш

МАТЕРИАЛЫН ТЭМДЭГ ЛЭГЭЭ

- Төмөр бетон
- Тоосгон өргөгч
- Хөнгөн блок
- Хөвсөнцөр дүлээлэг

ТАЙЛБАР:

- Хэмжээнд шаардлагыг оруулаагүй болно.
- Өрөө хоорондын тусгаарлах хана 120мм тоосгон хана байна.
- Ханын бүтэцийг БА2.3, 19-24 хуудаснаас үзнэ.
- Хаалга цонхны түүврийг БА-25-28 хуудаснаас үзнэ.
- Хана, хүчилтэнд гарах цахилгаан болон сантехникийн зориулалттай нүхний байрлал нь зураг тус бүр дээр өөр байвал холбогдох инженерийн зааварчилгааны дагуу нүхний байрлалыг тогтооно.
- ХАС, ЦБҮ-ын монтаж хийгдсэний дараа төмөр профил зангидаж гилсэн хавтангаар бүрж битүүлж өгнө.
- Угаалтуурны арын хана, шаланд үс тусгаарлагч 2 үе түрхэх ба арын хананд керамик хавтан нааж өгнө.

Огноо \_\_\_\_\_ Засвар өөрчлөлт \_\_\_\_\_  
ЗӨВШӨӨРӨЛЦСӨН



# ГУРАВДУГААР ДАВХРЫН БАЙГУУЛАЛТ

1 : 150

## ТАЙЛБАР:

- Хэмжээнд шаардлагыг оруулагүй болно.
- Өрөө хоорондын тусгаарлах хана 120мм тоосгон хана байна.
- Ханын бүтэцийг БА2.3, 19-24 хуудаснаас үзнэ.
- Хаалга цонхны түүврийг БА-25-28 хуудаснаас үзнэ.
- Лифт-1,2-ыг БА-35 хуудаснаас үзнэ.
- Хана, хүчилтэнд гарах цахилгаан болон сантехникний зориулалттай нүхний байрлал нь зурга тус бүр дээр өөр байвал хэлбэлдэх инженерийн зааварчлалыг дагуу нүхний байрлалыг тогтооно.
- ХАС, ЦБЧ-ын монтаж хийгдсэний дараа төмөр профиль зангидаж гилсэн хабтангаар бүрж бшүүлж өгнэ.
- Уеалтүрны арын хана, шаланд үс тусгаарлагч 2 үе түрхэх ба арын хананд керамик хабтан нааж өгнэ.

## Өрөөний тодорхойлолт

Өрөөний дугаар	Өрөөний нэр	Талбай	Шал
Узлэг оношилгооны хэсэг			
301	Шалны хангил	18.4	Чулуу
302	Хангил	66.0	Чулуу
303	Вестибель	28.6	Чулуу
304	Чик, хамар, хоолойн эмч, үзлэгийн өрөө	16.3	Хулдаас
305	Чик, хамар, хоолойн эмч ажилбарын өрөө	16.8	Хулдаас
306	Шүдний эмчийн өрөө	17.9	Хулдаас
307	Шүдний эмч ажилбарын өрөө	18.9	Хулдаас
308	Сублигагийн өрөө, тарилга хийх өрөө	12.6	Плита
309	Датарын эмч, үзлэг хийх өрөө	16.2	Хулдаас
310	Зүрх судасны эмч, зүрхний цахилгаан бичлэг хийх өрөө	16.9	Хулдаас
311	Нүдний эмчийн өрөө	14.2	Хулдаас
312	Мэдрэлийн эмчийн өрөө, тархины бичлэг хийх өрөө	16.4	Хулдаас
313	Зураг цагах болон цэвэрлэгийн өрөө	9.3	Хулдаас
314	Рентгенний өрөө	23.9	Хулдаас
315	Зөөврийн тэнгэр төхөөрөмж хадгалах өрөө	9.2	Чулуу
316	Ариун цэврийн өрөө	3.0	Плита
317	Ариун цэврийн өрөө	3.1	Плита
318	ХБИ-дэд зориулсан ариун цэврийн өрөө	8.7	Плита
Хабтан эмчлүүлэх хэсэг			
319	Лифт	6.5	
320	Хөөрлийн лифт	3.0	
321	Хаал тусгах өрөө	11.1	Чулуу
322	Эргэлтийн өрөө	17.0	Чулуу
323	2 ортой эхийн хант байрлах өрөө	18.0	Хулдаас
324	2 ортой эхийн хант байрлах өрөө	19.4	Хулдаас
325	3 ортой өрөө	18.9	Хулдаас
326	3 ортой өрөө	18.1	Хулдаас
327	Тарианы өрөө	18.1	Плита
328	Сублигагийн пост	7.9	Чулуу
329	Вестибель	28.7	Чулуу
330	Хангил	91.3	Чулуу
331	Ариун цэврийн өрөө	4.6	Плита
332	Ариун цэврийн өрөө	4.6	Плита
333	Шуруугур	7.8	Плита
334	Физик эмчилгээний өрөө	18.3	Хулдаас
335	3 ортой өрөө	18.3	Хулдаас
336	2 ортой эхийн хант байрлах өрөө	19.6	Хулдаас
337	2 ортой эхийн хант байрлах өрөө	18.6	Хулдаас
338	Эмч нарын өрөө	17.4	Паркет
339	Сублигагч нарын өрөө	18.3	Паркет
340	Шалны хангил	19.3	Чулуу
НИЙТ		721.8	

## НҮХНИЙ ТОДОРХОЙЛОЛТ

X1	2100x1100	20ш
X2	2100x910	2ш
X3	2100x810	5ш
X4	2100x1200	2ш
X6	2100x1010	1ш
X7	2100x1100	1ш
Ц1	2000x1500	27ш
Ц2	2000x1600	1ш
Ц4	1200x1500	2ш
Ц5	2920x1800	1ш
Ц6	2000x1800	1ш
ТЦ2	1200x2000	1ш
ШХ3	3360x2680	1ш
ШХ4	3360x2750	1ш
ШХ5	2920x3840	1ш
ШХ7	2920x2800	1ш

## МАТЕРИАЛЫН ТЭМДЭГ ЛЭГЭЭ

- Төмөр бетон
- Тоосгон өргөгч
- Ханган блок
- Хөөсөнцөр дүлээлэг

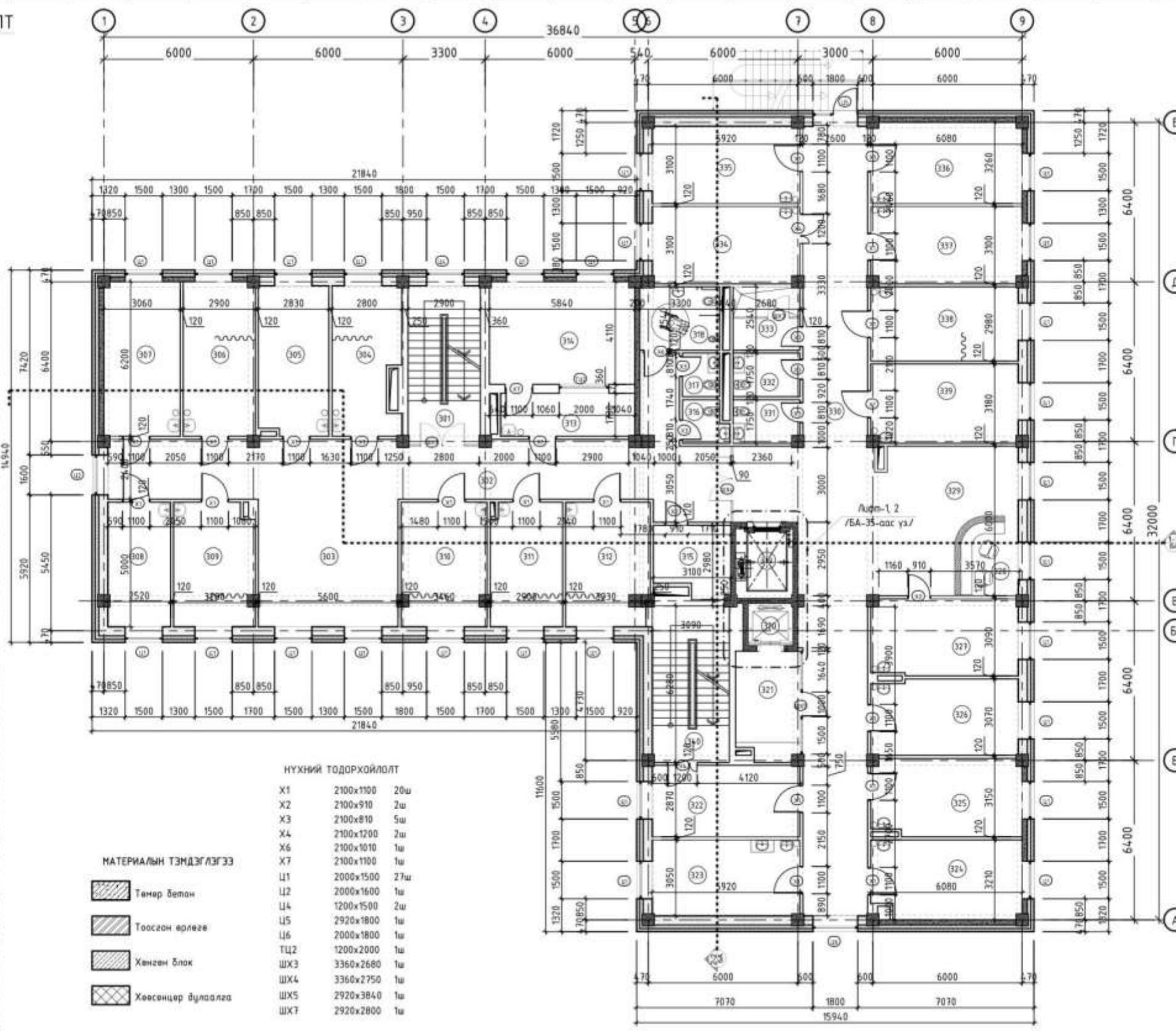

ЗӨВШӨӨРӨЛЦСӨН



# ХОЁРДУГААР ДАВХРЫН БАЙГУУЛАЛТ

1 : 150

## Өрөөний тодорхойлолт

Өрөөний дугаар	Өрөөний нэр	Талбай	Шал
201	Шалны хангил	18.3	Чулуу
202	Хангил	22.3	Чулуу
Ажилчдын хоолны газар			
203	Хангил	3.1	Чулуу
204	Ариун цэврийн өрөө	4.2	Плита
205	Ажилчдын өрөө	10.3	Паркет
206	Бэлтгэх өрөө	16.5	Плита
207	Гал тогоо	29.1	Плита
208	Угаалга	6.1	Плита
209	Хоолны заал	42.3	Чулуу
210	Хангил	14.6	Чулуу
Клиник лабораторийн хэсэг			
211	Эмчийн нарын өрөө	30.5	Паркет
212	Вестибель	16.0	Чулуу
213	Эмч нарын өрөө	31.2	Паркет
214	Бэлтгэгчийн өрөө	17.9	Плита
215	Хурилцрын өрөө	8.6	Плита
216	Лаборант	8.7	Плита
Хэвлэн эмчлүүх хэсэг			
217	Хангил	15.1	Чулуу
218	Тонг төхөөрөмжийн агуулах	9.2	Чулуу
219	Ариун цэврийн өрөө	3.1	Плита
220	Ариун цэврийн өрөө	3.0	Плита
221	ХБИ-дэд зориулсан ариун цэврийн өрөө	8.7	Плита
222	Ариун цэврийн өрөө	4.6	Плита
223	Ариун цэврийн өрөө	4.6	Плита
224	Шуруугур	7.8	Плита
225	Цагаан хэрэгсэл түр хадгалах өрөө	4.5	Чулуу
226	Няраб сүблагч	13.4	Паркет
227	3 ортой өрөө	17.4	Хулдаас
228	3 ортой өрөө	19.6	Хулдаас
229	3 ортой өрөө	18.6	Хулдаас
230	Тоглоомын өрөө	37.3	Паркет
231	Хангил	91.3	Чулуу
232	Вестибель	28.5	Чулуу
233	Сүблагчийн пост	7.9	Чулуу
234	Тарианы өрөө	18.1	Плита
235	Эмч нарын өрөө	18.1	Паркет
236	2 ортой эхийн хамт байрлах өрөө	18.9	Хулдаас
237	2 ортой эхийн хамт байрлах өрөө	19.3	Хулдаас
238	2 ортой эхийн хамт байрлах өрөө	18.4	Хулдаас
239	Эрэгтийн өрөө	17.0	Чулуу
240	Хоол түүгээх өрөө	11.1	Чулуу
241	Хоолны лифт	3.0	
242	Лифт	6.5	
243	Шалны хангил	18.7	Чулуу
НИЙТ		723.4м <sup>2</sup>	

## НҮХНИЙ ТОДОРХОЙЛОЛТ

X1	2100x1100	12ш
X2	2100x910	8ш
X3	2100x810	6ш
X4	2100x1200	2ш
X5	2100x1600	1ш
X6	2100x1010	1ш
Ц1	2000x1500	27ш
Ц2	2000x1600	1ш
Ц4	1200x1500	2ш
Ц5	2920x1800	1ш
Ц6	2000x1800	1ш
ТЦ1	1000x1200	1ш
ШХ3	3360x2680	1ш
ШХ4	3360x3050	1ш
ШХ5	2920x3840	1ш
ШХ7	2920x2800	1ш
ШХ8	3360x1790	1ш
ШХ9	2920x2600	1ш

## МАТЕРИАЛЫН ТЭМДЭГ ЛЭГЭЭ

- Төмөр бетон
- Тоосгон өрлөгө
- Ханган блок
- Хөөсөнцөр дүлээлэг

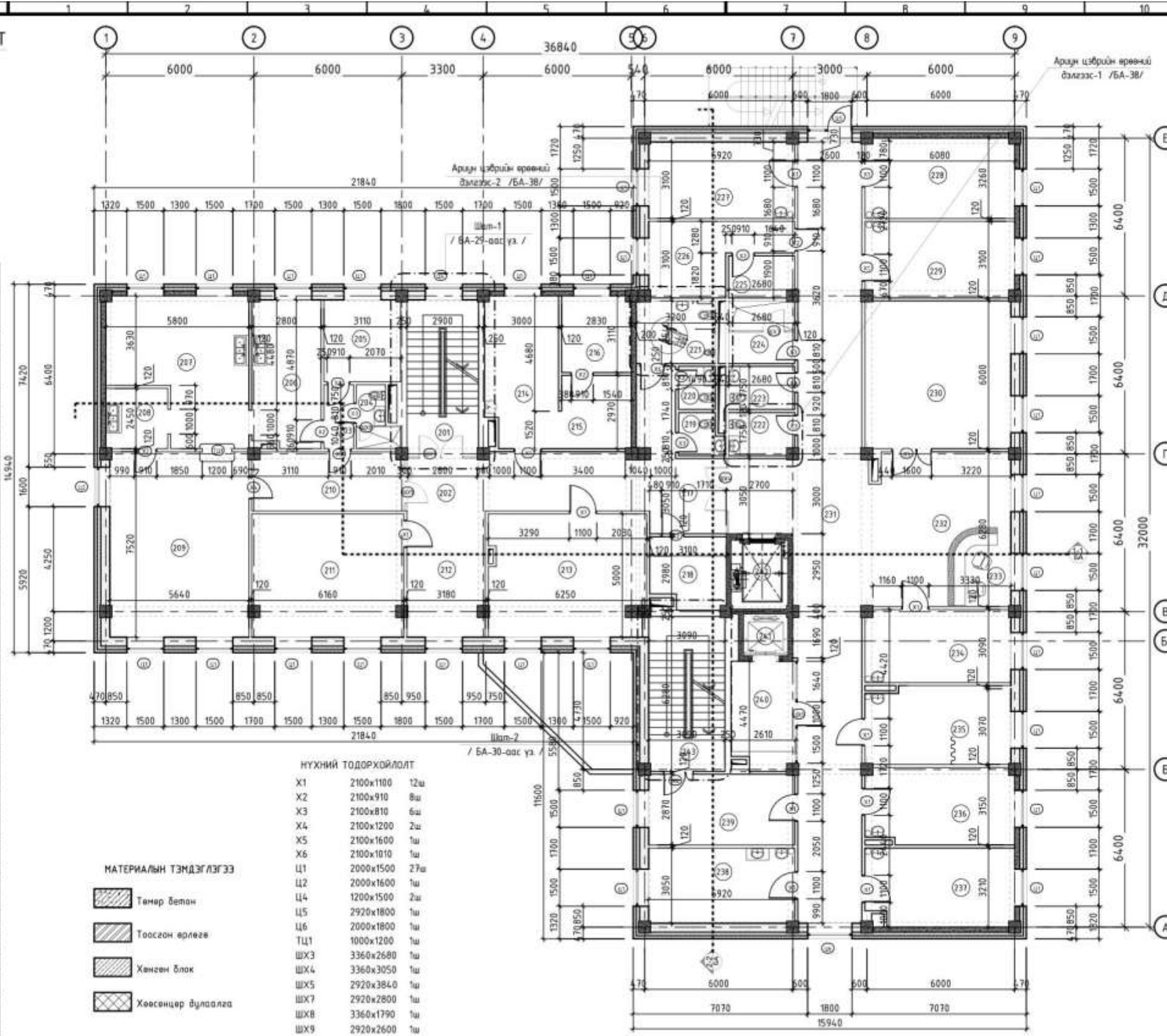

## ТАЙЛБАР:

- Ханжранд шаварлагыг оруулаагүй болно.
- Өрөө хоорондын тусгаарлах хана 120мм тоосгон хана байна.
- Ханын бүтэцийг БА2.3, 19-24 хуудаснаас үзнэ.
- Хаалга цэнхм түүврийг БА-25-28 хуудаснаас үзнэ.
- Шал-1-ийг БА-29-ээс, шал-2-ыг БА-30 хуудаснаас үзнэ.
- Хана, хүчилтэнд гарах цахилгаан болон сантехникийн зориулалтай нүхний байрлал нь зураг тус бүр дээр өөр байдал холбогдох инженерийн засварчлалгааны дагуу нүхний байрлалыг тогтооно.
- ХАС, ЦБҮ-ын монтаж хийгдсэний дараа төмөр профиль зангидаж гилсэн хабтангаар бүрж дилүүлж өгнө.
- Часалтунгын арын хана, шаланд үг тусгаарлагч 2 үе түрэх ба арын хананд керамик хабтан нааж өгнө.

Огноо: \_\_\_\_\_ Засвар өөрчлөлт: \_\_\_\_\_

ЗӨВШӨӨРӨЛЦӨН



# ДЭЭВРИЙН БАЙГУУЛАЛТ

1 : 150

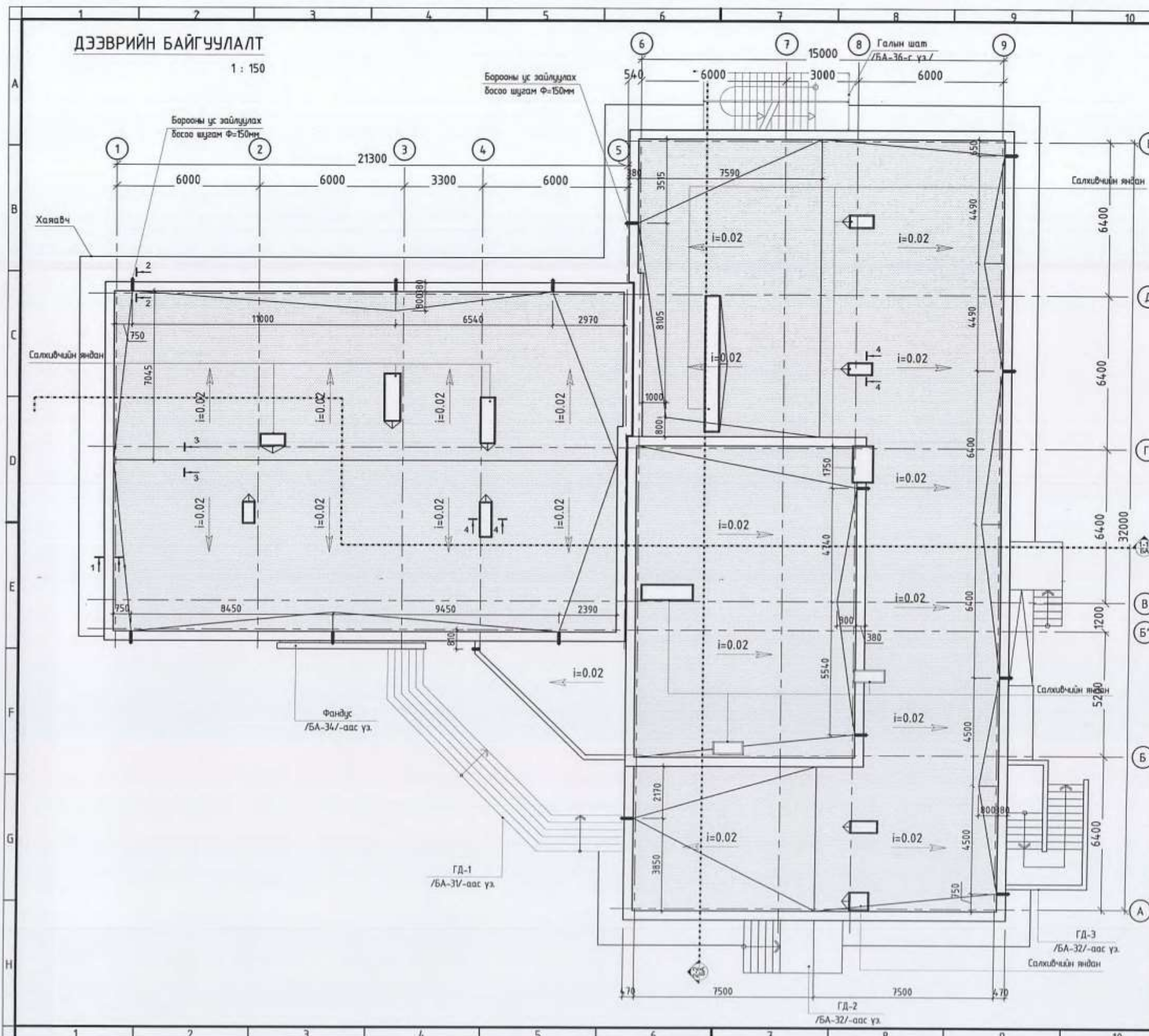

## ТАЙЛБАР:

1. Зургийг БА-9,10 хуудасны огтлолын зурагуудтай хамт үзнэ.
2. Дээврийн ажлыг хийхээс өмнө дээвэрт гарах сантехник, салхибчийн яндан хоолой болон аянга зайлуулагчийн угсралтын ажлыг ХАС, ЦБУ, ХТ, ХД наркийн ажлын зурагт заасны дагуу хийж гүйцэтгэсэн байх шаардлагатай.
3. Ус зайлуулах хоолойг  $\phi=150\text{мм}$  байхаар сонгов.
4. Дээврийн ажлыг дулааны улиралд норм дүрмийн дагуу хийж гүйцэтгэж ус зайлуулах налуулгыг зурагт заасны дагуу хийж гүйцэтгэвэл зохино. Ус зайлуулах 15 хоолой төлөвлөв.
5. ГД-1-ийг БА-31, ГД-2,3-ыг БА-32, ГД-4-ийг БА-33 хуудаснаас үзнэ.
6. Фандусыг БА-34 хуудаснаас үз.
7. Галын шатныг БА-36 хуудаснаас үзнэ.
8. Дээврийн хэсгэлэлүүдийг БА-37 хуудаснаас үзнэ үү.

Үе шат: ТӨСЛИЙН ҮЕ ШАТ



ОГТЛОЛ 1-1

1 : 150

1 үе чулуут хар цаас РК-420  
 3 үе хар цаас РЦ-250  
 Цементэн тэгшилгээ 20мм М100  
 Керамзит бетон 50мм  
 Налуулга керамзит хайрга 400кг/м<sup>3</sup>  
 50-300мм  
 Тортой шавардлага 30мм  
 Дулаалга пенопласт 150мм  
 Чур тусгаарлагч 1 үе пергамин П-350  
 Цементэн тэгшилгээ 20мм М50  
 Цутгамал төмөр бетон хүчилт 160мм

1 үе чулуут хар цаас РК-420  
 3 үе хар цаас РЦ-250  
 Цементэн тэгшилгээ 20мм М100  
 Керамзит бетон 50мм  
 Налуулга керамзит хайрга 400кг/м<sup>3</sup>  
 50-300мм  
 Тортой шавардлага 30мм  
 Дулаалга пенопласт 150мм  
 Чур тусгаарлагч 1 үе пергамин П-350  
 Цементэн тэгшилгээ 20мм М50  
 Цутгамал төмөр бетон хүчилт 160мм

ТАЙЛБАР:

1. Байгуулалтуудыг БА-2-7 хуудаснаас үз.
2. Ханын бүтцийг БА-19-24 хуудаснаас үз.

МАТЕРИАЛЫН ТЭМДЭГЛЭГЭЭ

-  Төмөр бетон
-  Тоосгон өрлөгө
-  Хөнгөн блок
-  Хөвсөнцөр дулаалга

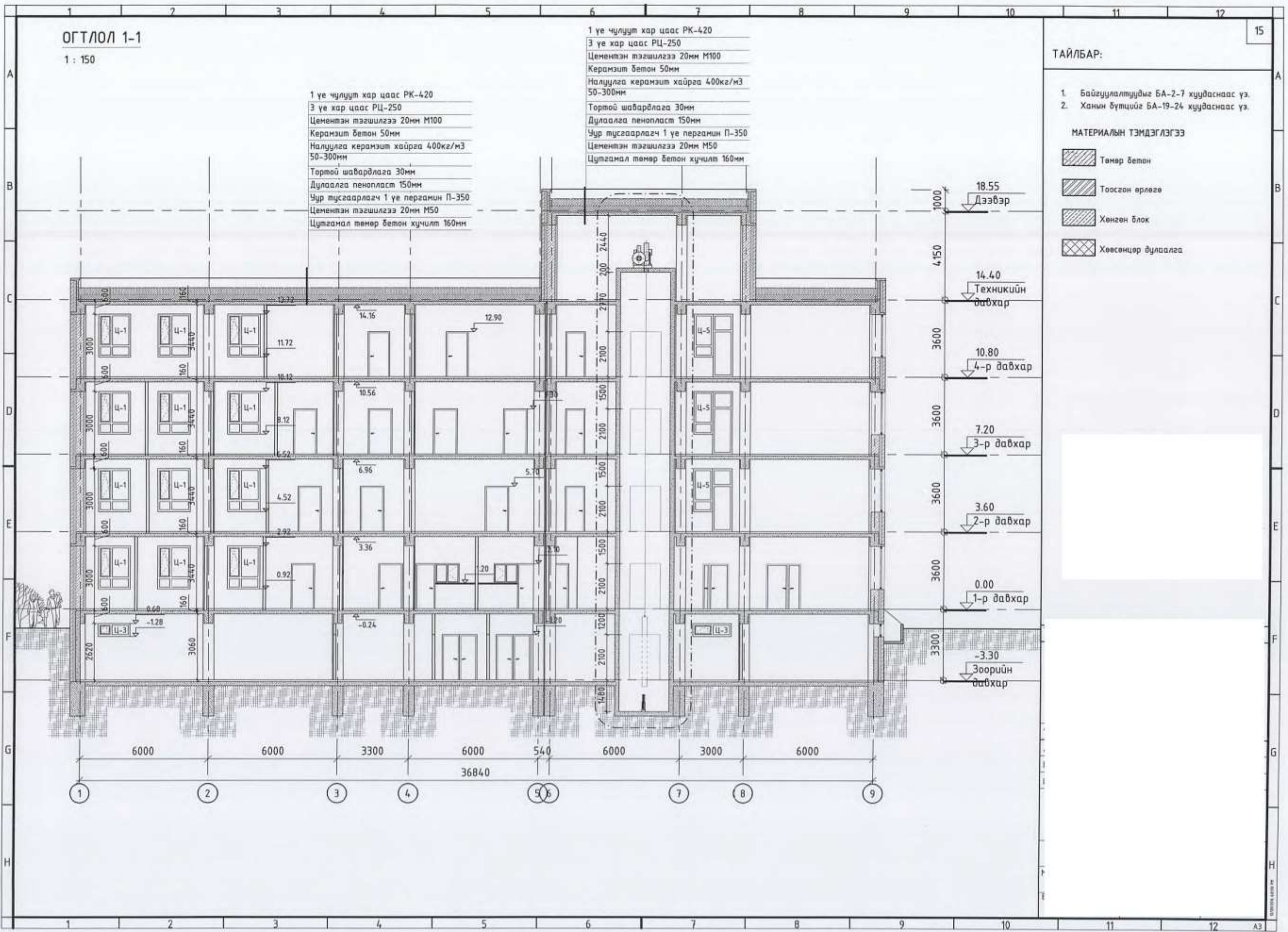



ОГТЛОЛ 2-2

1 : 150

1 үе чулуут хар цаас РК-420  
 3 үе хар цаас РЦ-250  
 Цементэн тэгшилгээ 20мм М100  
 Керанзит бетон 50мм  
 Налуулга керанзит хайрга 400кг/м<sup>3</sup>  
 50-300мм  
 Тортгой шавардлага 30мм  
 Дулаалга пенопласт 150мм  
 Чур тусгаарлагч 1 үе пергамин П-350  
 Цементэн тэгшилгээ 20мм М50  
 Цутгамал төмөр бетон хучилт 160мм

1 үе чулуут хар цаас РК-420  
 3 үе хар цаас РЦ-250  
 Цементэн тэгшилгээ 20мм М100  
 Керанзит бетон 50мм  
 Налуулга керанзит хайрга 400кг/м<sup>3</sup>  
 50-300мм  
 Тортгой шавардлага 30мм  
 Дулаалга пенопласт 150мм  
 Чур тусгаарлагч 1 үе пергамин П-350  
 Цементэн тэгшилгээ 20мм М50  
 Цутгамал төмөр бетон хучилт 160мм

ТАЙЛБАР:

1. Байгуулалтуудыг БА-2-7 хуудаснаас үз.
2. Ханын бүтцийг БА-19-24 хуудаснаас үз.

МАТЕРИАЛЫН ТЭМДЭГЛЭГЭЭ

-  Төмөр бетон
-  Тоосгон өрлөгө
-  Хөнгөн блок
-  Хвөсөнцөр дулаалга

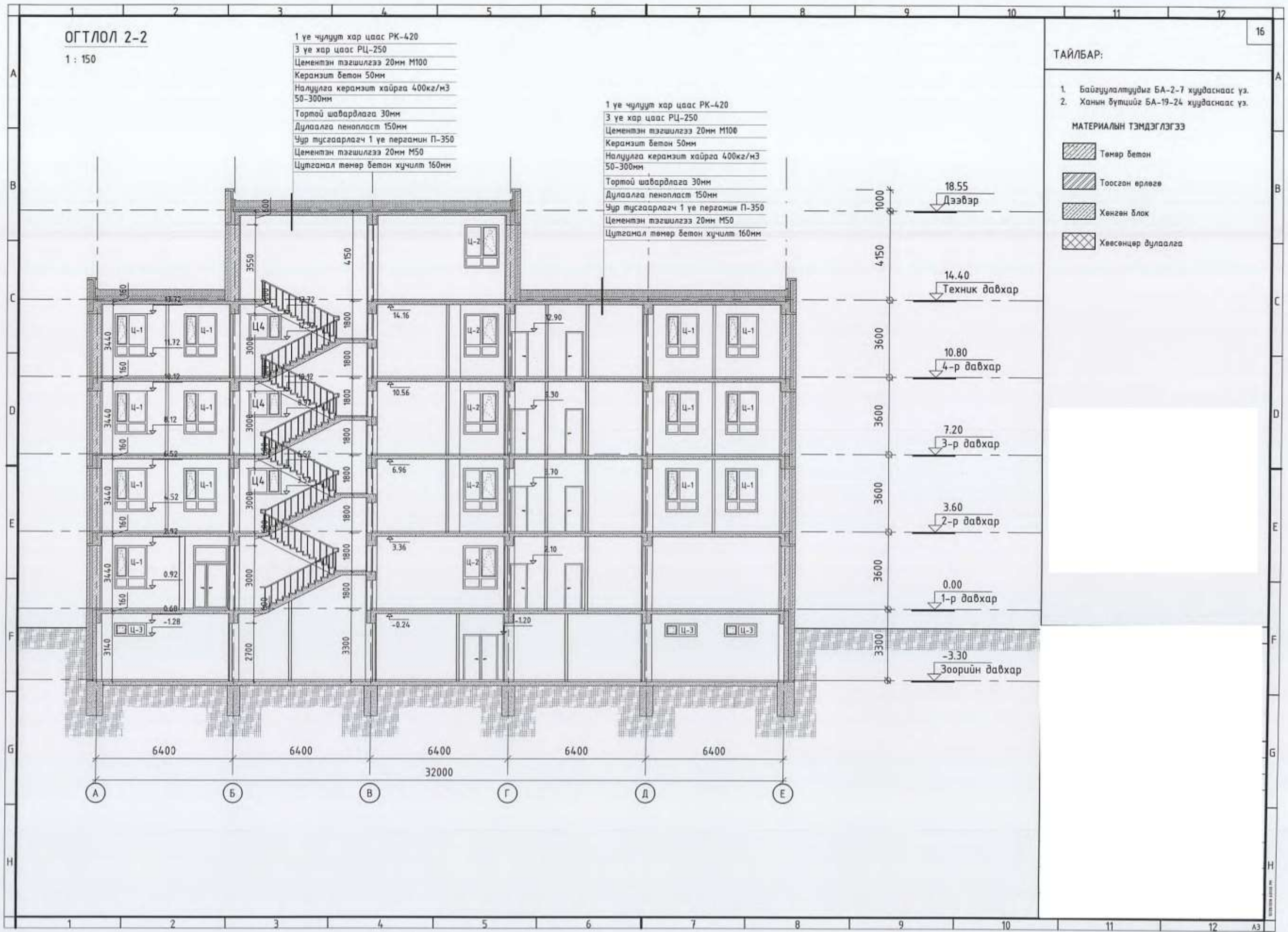



НҮҮР ТАЛ, ХАЖУУ ТАЛ  
1 : 200

ТАЙЛБАР:

МАТЕРИАЛЫН ТЭМДЭГЛЭГЭЭ

-  -Чулуут өнгөлгөө /ругамид coat DC-107/
-  -Саарал өнгийн гадна фасадний чулуун хавтан
-  -Хар саарал өнгийн гадна фасадний чулуун хавтан







ХАЖУУ ТАЛ, АР ТАЛ  
1:200

ТАЙЛБАР:

МАТЕРИАЛЫН ТЭМДЭГЛЭГЭЭ

 -Чулуут өнгөлгөө /ругамид coat DC-107/

 -Саарал өнгийн гадна фасадний чулуун хавтан

 -Хар саарал өнгийн гадна фасадний чулуун хавтан

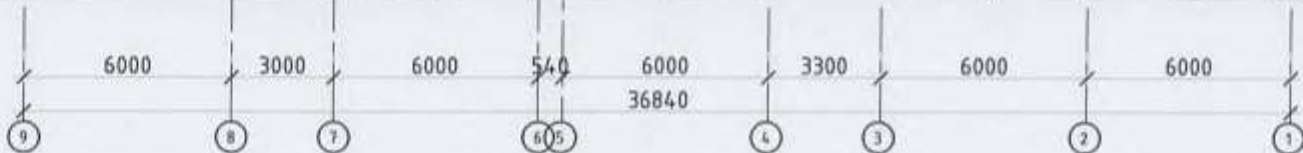
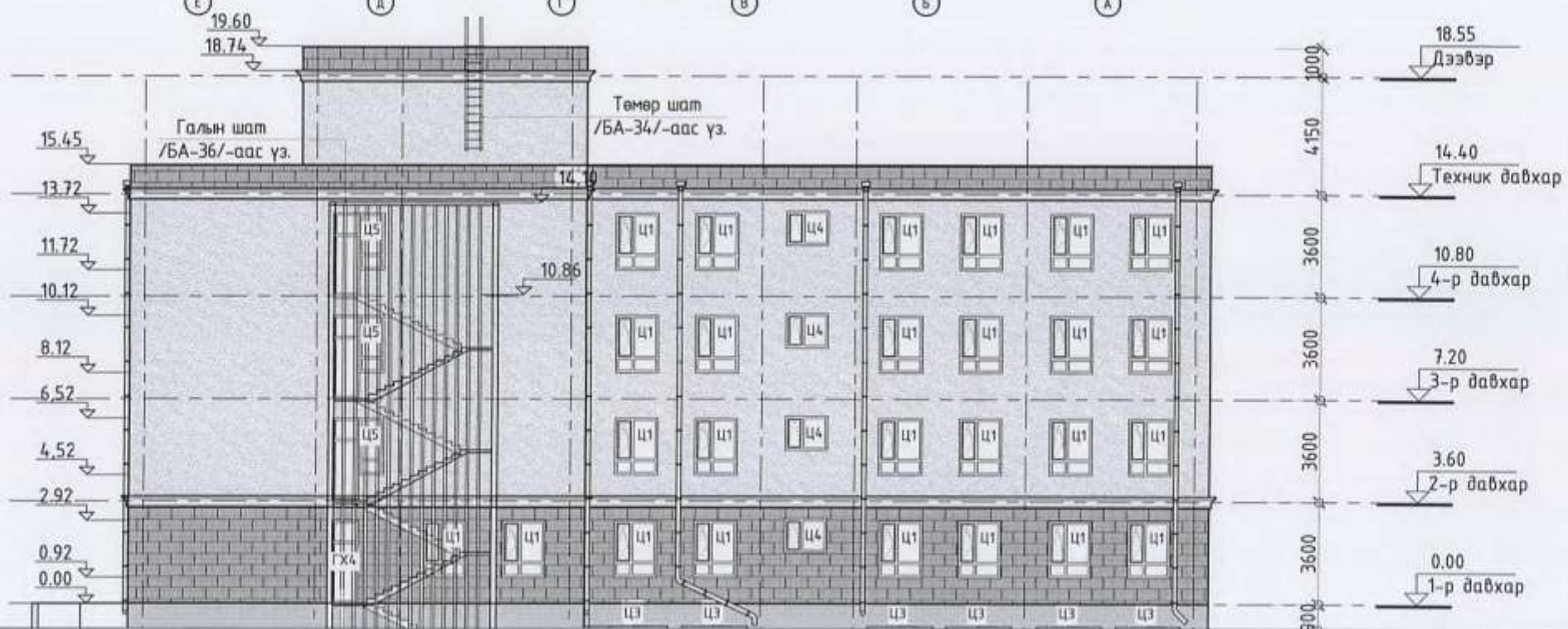



**ЗООРИЙН ДАВХРЫН ШАЛНЫ  
ТОДОРХОЙЛОЛТ**

1 : 200

**Өрөөний тодорхойлолт**

Өрөөний дугаар	Өрөөний нэр	Талбай
001	Автозагсоол	150.8
002	Шатны хангил	18.0
003	Хангил	23.7
004	Жижүүр, жолооч нарын өрөө	14.8
005	Дизель генераторын өрөө	20.6
006	Цогцос хадгалах өрөө	17.6
007	Эд хогшлын агццлах	9.6
008	Цагаан хэрэглэлийн агццлах	24.7
Чаалгын хэсэг		
009	Бөхир даавцү хүлээн авах	7.7
010	Бөхир даавцү ангилах	10.0
011	Бөхир даавцү цгаах, халдваргүйжүүлэх	39.6
012	Цагаан хэрэглэл хадгалах	18.3
013	Цагаан хэрэглэл засварлах	11.1
014	Цагаан хэрэглэл түгээх	7.4
Техникийн хэсэг		
015	Сантехник, дулааны цэль	38.8
016	Цахилгааны шитний өрөө	8.2
017	Холбоо техникийн өрөө	8.1
Ажилчдын өрөө тасалгаа		
018	Үйлчлэгчийн ахцүн өрөө	19.1
019	Эмч, ажилчдын хувцас солих өрөө	20.6
020	Архивын ажилтаны өрөө	18.5
021	Архив	15.3
Агуулахын хэсэг		
022	Хүнсний агццлах	13.3
023	Хүнсний агццлах	15.9
024	Тонаг төхөөрөмжийн агццлах	38.0
025	Тонаг төхөөрөмжийн агццлах	19.1
026	Ахцүн хог хаягдал түр агццлах	7.5
027	Энэлэгзийн хог хаягдал түр агццлах	9.1
028	Хангил	104.7
029	Лифт	6.5
030	Хоолны лифт	3.0
НИЙТ		721.5

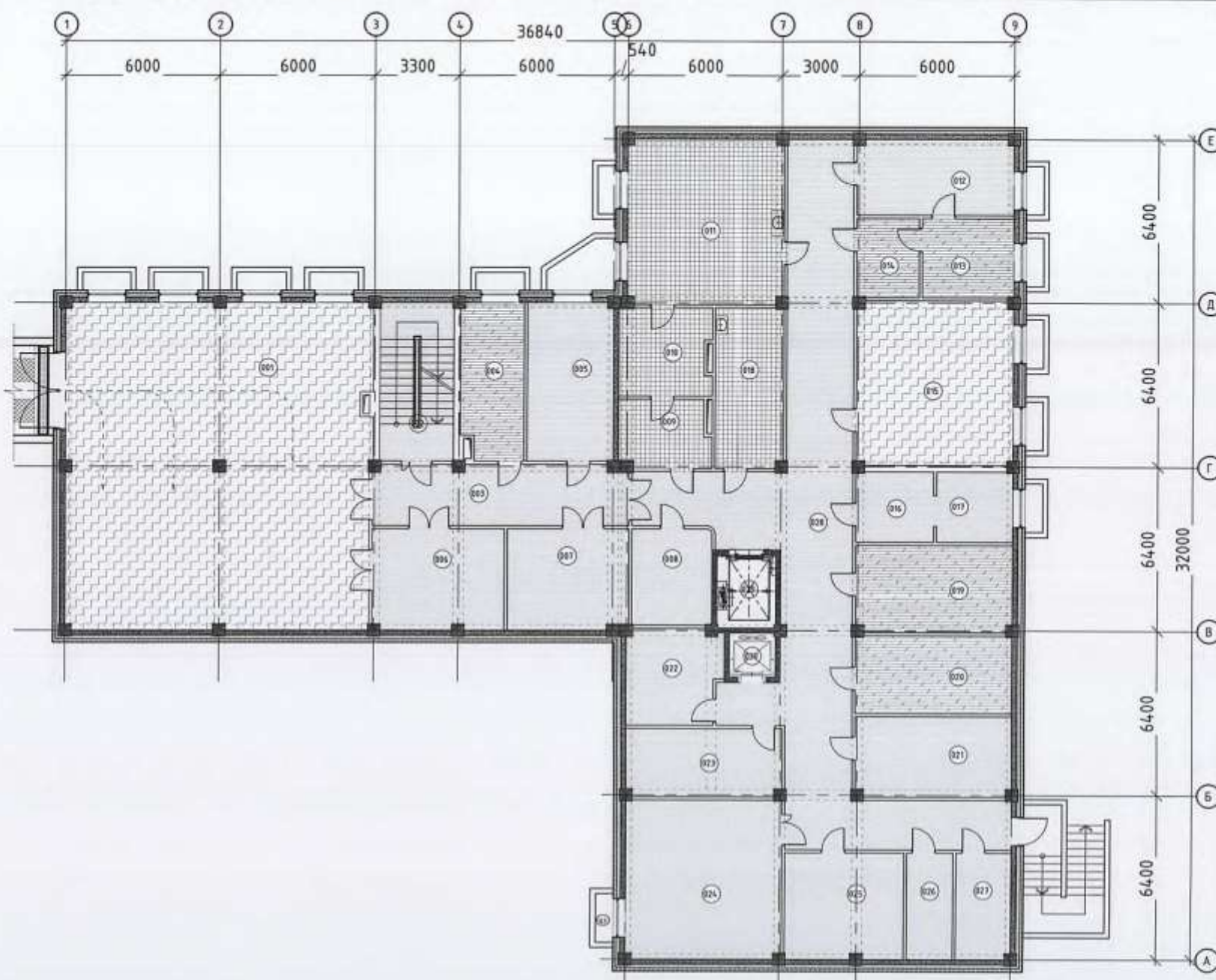

**ТАЙЛБАР:**

**ШАЛНЫ МАТЕРИАЛЫН ТЭМДЭГЛЭГЭЭ**

- Бетон
- Чулуу
- Плита
- Паркет

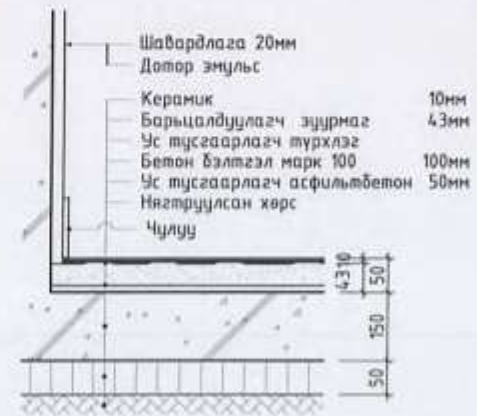

Бүтэц	Материал	Тайлбар
1	БЕТОН	Зоорийн давхар
2	ЧУЛУУ	Зоорийн давхар
3	КЕРАМИК /вааран хавтанцар/	Зоорийн давхар
4	ПАРКЕТ	Зоорийн давхар



НЭГДҮГЭЭР ДАВХРЫН ШАЛНЫ  
ТОДОРХОЙЛОЛТ

1 : 200

Өрөөний тодорхойлолт

Өрөөний дугаар	Өрөөний нэр	Талбай	Шал
101	Гонх	26.9	Чулуу
102	Вестибюль	53.6	Чулуу
103	Лавлагаа, нэдээлэл	9.2	Чулуу
104	Цахим бүртгэл, цаг олголт	14.9	Чулуу
105	Өлгүүр	15.4	Чулуу
106	Лифт	6.5	-
107	Хоолны лифт	3.0	-
108	Ариун цэврийн өрөө /эрэгтэй/	3.0	Плита
109	Ариун цэврийн өрөө /эмэгтэй/	3.1	Плита
110	ХБИргэдэд зориулсан ариун цэврийн өрөө	8.7	Плита
111	Ариун цэврийн өрөө /эрэгтэй/	4.6	Плита
112	Ариун цэврийн өрөө /эмэгтэй/	4.6	Плита
113	Шургуур	7.8	Плита
114	Хонгил	59.3	Чулуу
115	Гонх	6.5	Чулуу
116	Шатны хонгил	18.7	Чулуу
Нян судлалын лаборатори			
117	Сарыг хүлээн авх өрөө	6.6	Плита
118	Устгал хийх өрөө	5.1	Плита
119	Хонгил	28.5	Чулуу
120	Тэжээлт орчин бэлтгэх өрөө	11.5	Плита
121	Автоклавын өрөө	11.4	Плита
122	Бэлтгэгчийн өрөө	21.6	Плита
123	Шээс хүлээн авах, шээс олгох өрөө	18.7	Плита
124	Шээс шинжлэх	19.5	Плита
125	Хурилдцур, хэнжүүр, анализаторын өрөө	12.9	Плита
126	Цус шинжлэх өрөө	19.2	Плита
127	Шатны хонгил	18.5	Чулуу
Яаралтай түргэн тусламжийн хэсэг			
128	Гонх	3.9	Чулуу
129	Хонгил	20.9	Чулуу
130	Сүблагч, тарианы өрөө	11.1	Хулдаас
131	Энч нарын өрөө	10.9	Паркет
132	Ажилбарын өрөө	15.8	Плита
133	Онош тодорцуулах өрөө	18.4	Хулдаас
134	Ариун цэврийн өрөө	4.0	Плита
135	Азгцлах	6.3	Чулуу
136	Яаралтай шинжилгээний өрөө	11.8	Плита
137	Сахиурын өрөө	5.3	Хулдаас
Тусгаарлах хэсэг			
138	Гонх	7.1	Чулуу
139	Хонгил	11.2	Чулуу
140	Хүбцэс солих өрөө	7.5	Хулдаас
141	Эд хөгшил хадгалах өрөө	2.4	Хулдаас
142	Ариун цэврийн өрөө	4.7	Плита
143	Тусгаарлах өрөө	16.8	Плита
144	Ариун цэврийн өрөө	2.4	Плита
Эрчимт энчилгээний хэсэг			
145	Хонгил	16.1	Чулуу
146	Мэс ажилбарын өрөө	35.5	Плита
147	Эрчимт энчилгээний өрөө	55.0	Хулдаас
148	Сүблагч нарын өрөө	19.4	Хулдаас
149	Эрчимт энчилгээний өрөө	18.9	Хулдаас
НИЙТ		724.7	

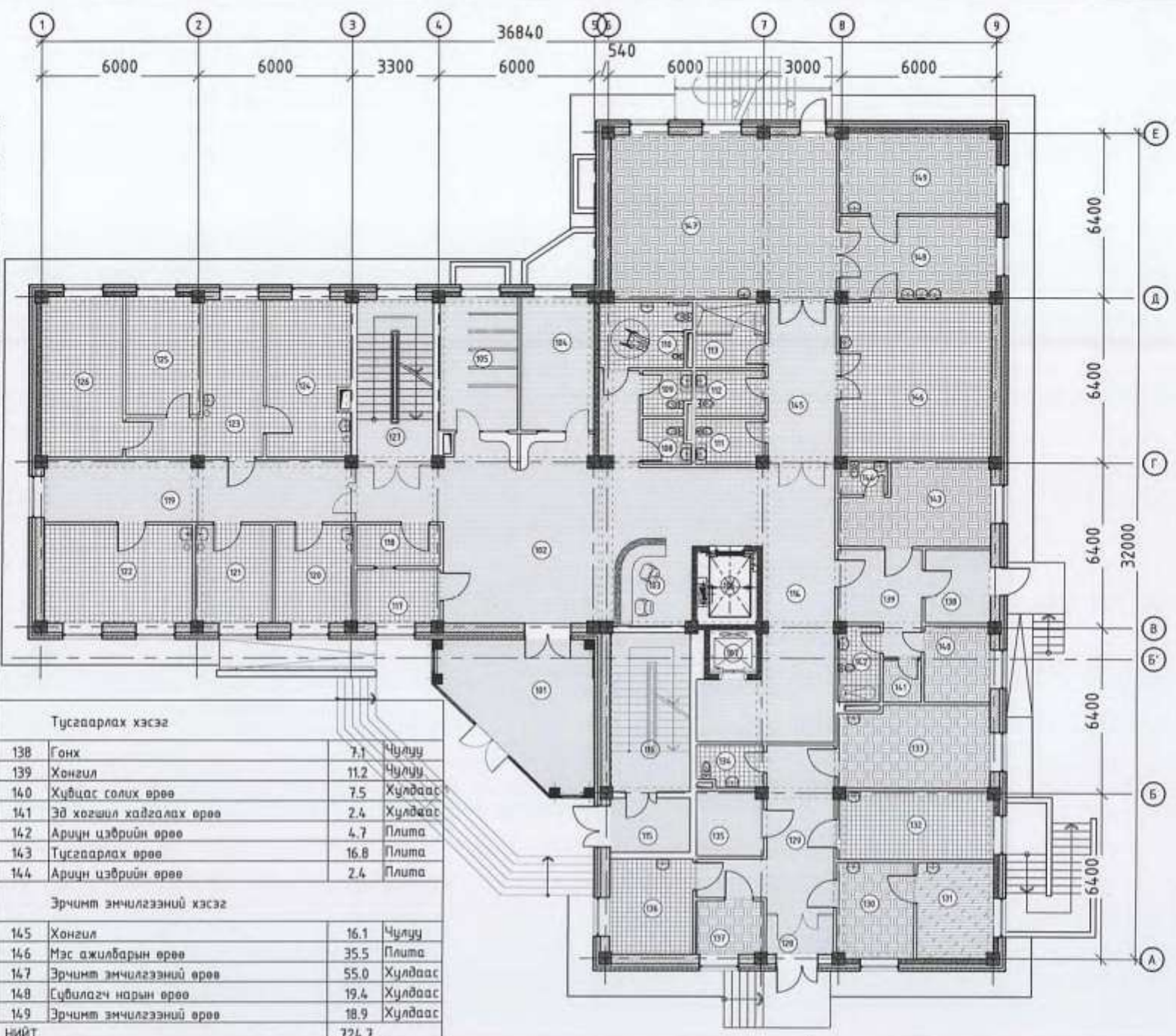

ТАЙЛБАР:

1. Мэс ажилбарын өрөөний хулдаасан шал нь цахилгаанждаггүй шал байна.

ШАЛНЫ МАТЕРИАЛЫН ТЭМДЭГЛЭГЭЭ

- Хулдаас
- Чулуу
- Плита
- Паркет

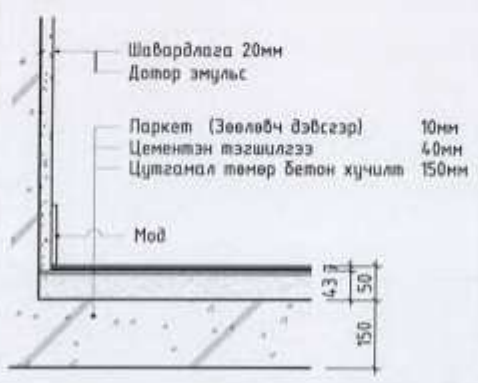
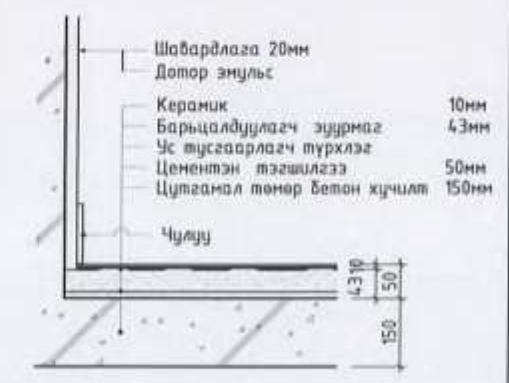

1	Бүтэц	ХУЛДААС
	Тайлбар	1, 2, 3, 4-р давхар

2	Бүтэц	ЧУЛУУ
	Тайлбар	1, 2, 3, 4-р давхар

3	Бүтэц	КЕРАМИК /дооран хавтанцар/
	Тайлбар	1, 2, 3, 4-р давхар

4	Бүтэц	ПАРКЕТ
	Тайлбар	1, 2, 3, 4-р давхар



# ХОЁРДУГААР ДАВХРЫН ШАЛНЫ ТОДОРХОЙЛОЛТ

1 : 200

Өрөөний дугаар	Өрөөний нэр	Талбай	Шал
201	Шатны хонгил	18.3	Чулуу
202	Хонгил	22.3	Чулуу
Ажилчдын хоолны газар			
203	Хонгил	3.1	Чулуу
204	Ариун цэврийн өрөө	4.2	Плита
205	Ажилчдын өрөө	10.3	Паркет
206	Бэлтгэх өрөө	16.5	Плита
207	Гал тогоо	29.1	Плита
208	Чгаалга	6.1	Плита
209	Хоолны заал	42.3	Чулуу
210	Хонгил	14.6	Чулуу
Клиник лабораторийн хэсэг			
211	Эмч нарын өрөө	30.5	Паркет
212	Вестибель	16.0	Чулуу
213	Эмч нарын өрөө	31.2	Паркет
214	Бэлтгэгчийн өрөө	17.9	Плита
215	Хурилцуурын өрөө	8.6	Плита
216	Лаборант	8.7	Плита
Хэвтэн эмчлүүлэх хэсэг			
217	Хонгил	15.1	Чулуу
218	Тонаг төхөөрөмжийн агуулах	9.2	Чулуу
219	Ариун цэврийн өрөө	3.1	Плита
220	Ариун цэврийн өрөө	3.0	Плита
221	ХБИ-дэд зориулсан ариун цэврийн өрөө	8.7	Плита
222	Ариун цэврийн өрөө	4.6	Плита
223	Ариун цэврийн өрөө	4.6	Плита
224	Шүршүүр	7.8	Плита
225	Цагаан хэрэглэл тур хайгалах өрөө	4.5	Чулуу
226	Нярав сүблагч	13.4	Паркет
227	3 ортой өрөө	17.4	Хулдаас
228	3 ортой өрөө	19.6	Хулдаас
229	3 ортой өрөө	18.6	Хулдаас
230	Тоглоомын өрөө	37.3	Паркет
231	Хонгил	91.3	Чулуу
232	Вестибель	28.5	Чулуу
233	Сүблагчийн пост	7.9	Чулуу
234	Тарианы өрөө	18.1	Плита
235	Эмч нарын өрөө	18.1	Паркет
236	2 ортой эхийн хант байрлах өрөө	18.9	Хулдаас
237	2 ортой эхийн хант байрлах өрөө	19.3	Хулдаас
238	2 ортой эхийн хант байрлах өрөө	18.4	Хулдаас
239	Эргэлтийн өрөө	17.0	Чулуу
240	Хоол түгээх өрөө	11.1	Чулуу
241	Хоолны лифт	3.0	
242	Лифт	6.5	
243	Шатны хонгил	18.7	Чулуу
НИЙТ		723.4м2	

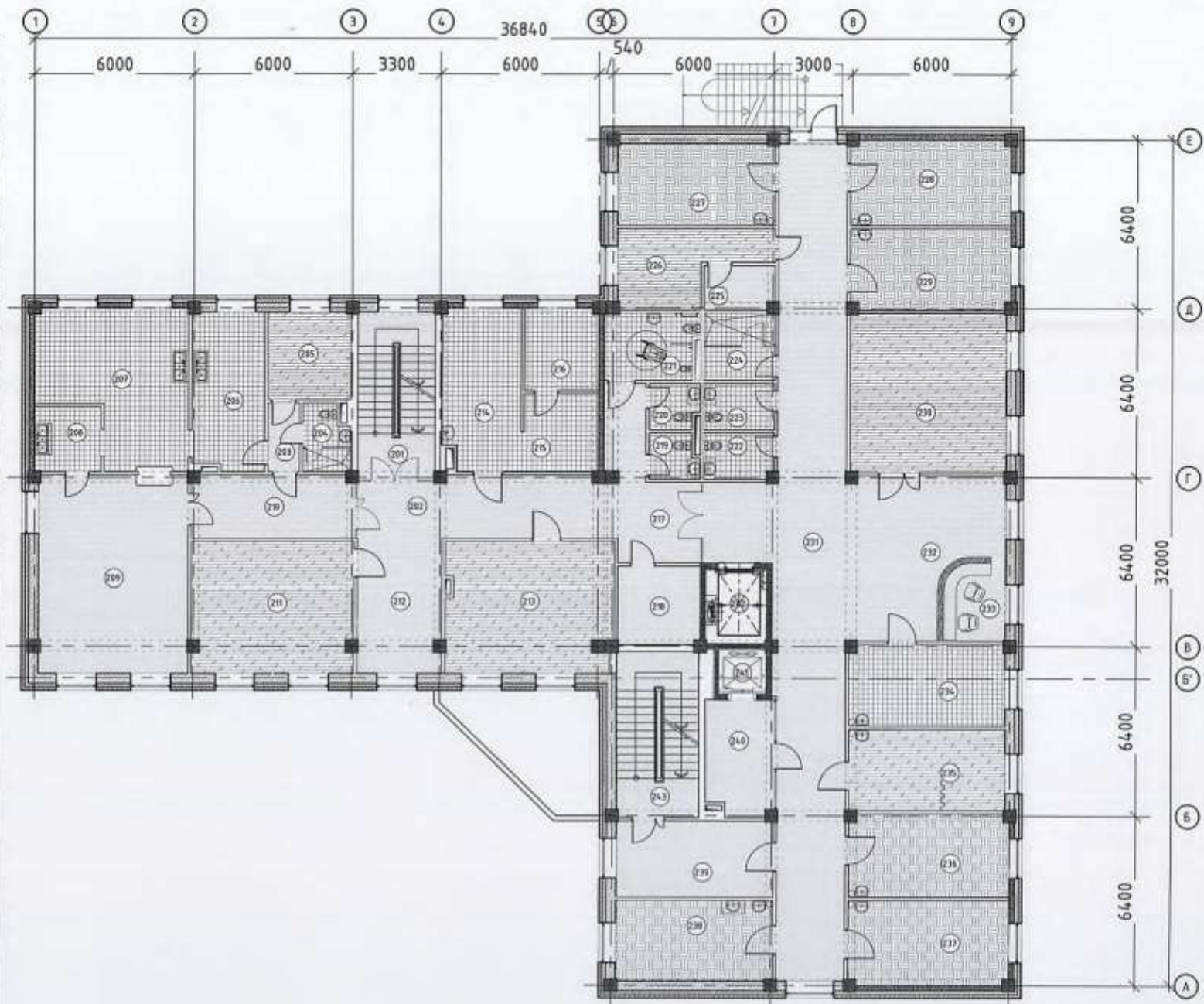

## ТАЙЛБАР:

### ШАЛНЫ МАТЕРИАЛЫН ТЭМДЭГЛЭГЭЭ

- Хулдаас
- Чулуу
- Плита
- Паркет

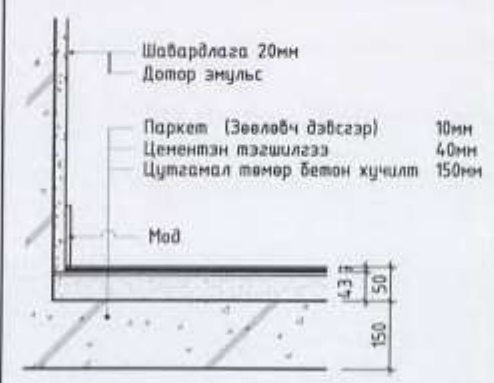
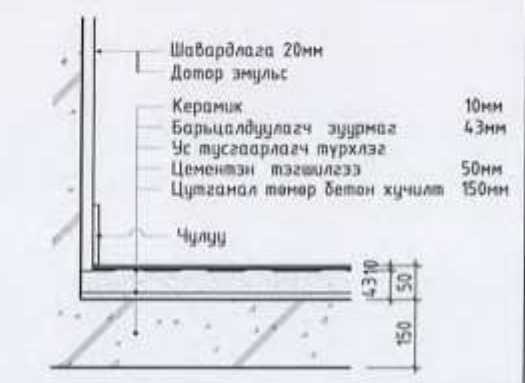
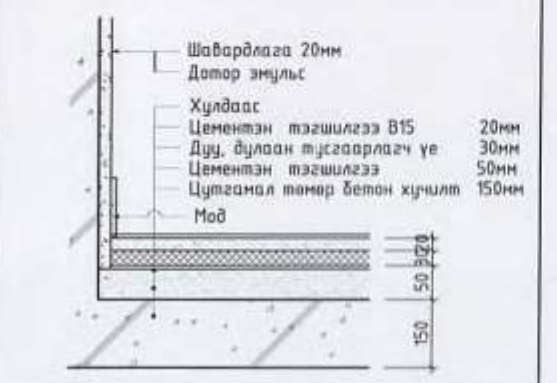

1	Бүтэц	ХУЛДААС
	Тайлбар	1, 2, 3, 4-р давхар

2	Бүтэц	ЧУЛУУ
	Тайлбар	1, 2, 3, 4-р давхар

3	Бүтэц	КЕРАМИК /Бааран хайтанцар/
	Тайлбар	1, 2, 3, 4-р давхар

4	Бүтэц	ПАРКЕТ
	Тайлбар	1, 2, 3, 4-р давхар



ГУРАВДУГААР ДАВХРЫН ШАЛНЫ  
ТОДОРХОЙЛОЛТ

1 : 200

22

Өрөөний тодорхойлолт

Өрөөний дугаар	Өрөөний нэр	Талбай	Шал
Үзлэг оношилгооны хэсэг			
301	Шатны хангил	18.4	Чулуу
302	Хангил	66.0	Чулуу
303	Вестибель	28.6	Чулуу
304	Чих, хамар, хоолойн эмч, үзлэгийн өрөө	16.3	Хулдаас
305	Чих, хамар, хоолойн мэс ажилбарын өрөө	16.8	Хулдаас
306	Шүдний эмчийн өрөө	17.9	Хулдаас
307	Шүдний мэс ажилбарын өрөө	18.9	Плита
308	Сүбалагчийн өрөө, тарилга хийх өрөө	12.6	Плита
309	Доторын эмч, үзлэг хийх өрөө	16.2	Хулдаас
310	Зүрх сүлдэсны эмч, зүрхний цахилгаан бичлэг хийх өрөө	16.9	Хулдаас
311	Нүдний эмчийн өрөө	14.2	Хулдаас
312	Мэдрэлийн эмчийн өрөө, тархины бичлэг хийх өрөө	16.4	Хулдаас
313	Зураг цгаах болон цэвэрлэгийн өрөө	9.3	Паркет
314	Рентгений өрөө	23.9	Паркет
315	Зөөврийн тоног төхөөрөмж хадгалах өрөө	9.2	Чулуу
316	Ариун цэврийн өрөө	3.0	Плита
317	Ариун цэврийн өрөө	3.1	Плита
318	ХБИ-дэд зориулсан ариун цэврийн өрөө	8.7	Плита
Хэвтэн эмчлүүлэх хэсэг			
319	Лифт	6.5	
320	Хоолны лифт	3.0	
321	Хоол түгээх өрөө	11.1	Чулуу
322	Эргэлтийн өрөө	17.0	Чулуу
323	2 ортой эхийн хант байрлах өрөө	18.0	Хулдаас
324	2 ортой эхийн хант байрлах өрөө	19.4	Хулдаас
325	3 ортой өрөө	18.9	Хулдаас
326	3 ортой өрөө	18.1	Хулдаас
327	Тарианы өрөө	18.1	Плита
328	Сүбалагчийн пост	7.9	Чулуу
329	Вестибель	28.7	Чулуу
330	Хангил	91.3	Чулуу

331	Ариун цэврийн өрөө	4.6	Плита
332	Ариун цэврийн өрөө	4.6	Плита
333	Шуршуур	7.8	Плита
334	Физик эмчлэгээний өрөө	18.3	Хулдаас
335	3 ортой өрөө	18.3	Хулдаас
336	2 ортой эхийн хант байрлах өрөө	19.6	Хулдаас
337	2 ортой эхийн хант байрлах өрөө	18.6	Хулдаас
338	Эмч нарын өрөө	17.4	Паркет
339	Сүбалагч нарын өрөө	18.3	Паркет
340	Шатны хангил	19.3	Чулуу

НИЙТ 721.8

ТАЙЛБАР:

ШАЛНЫ МАТЕРИАЛЫН ТЭМДЭГЛЭГЭЭ

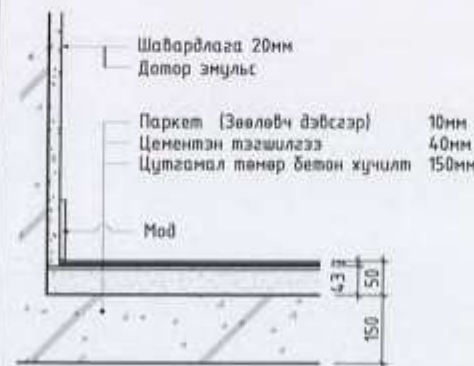
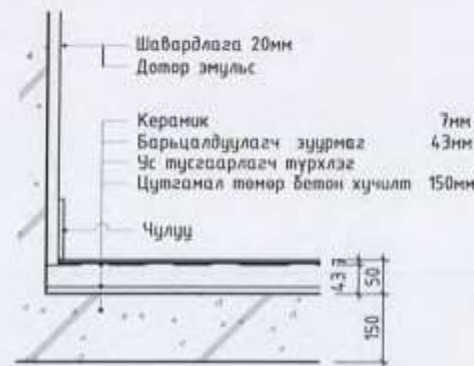
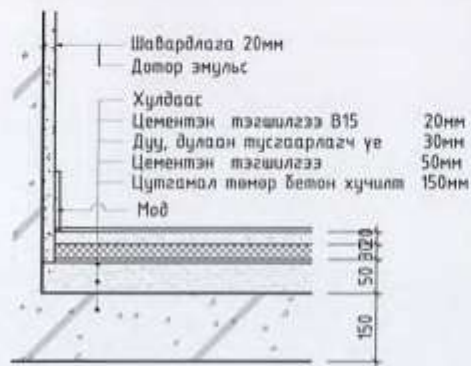
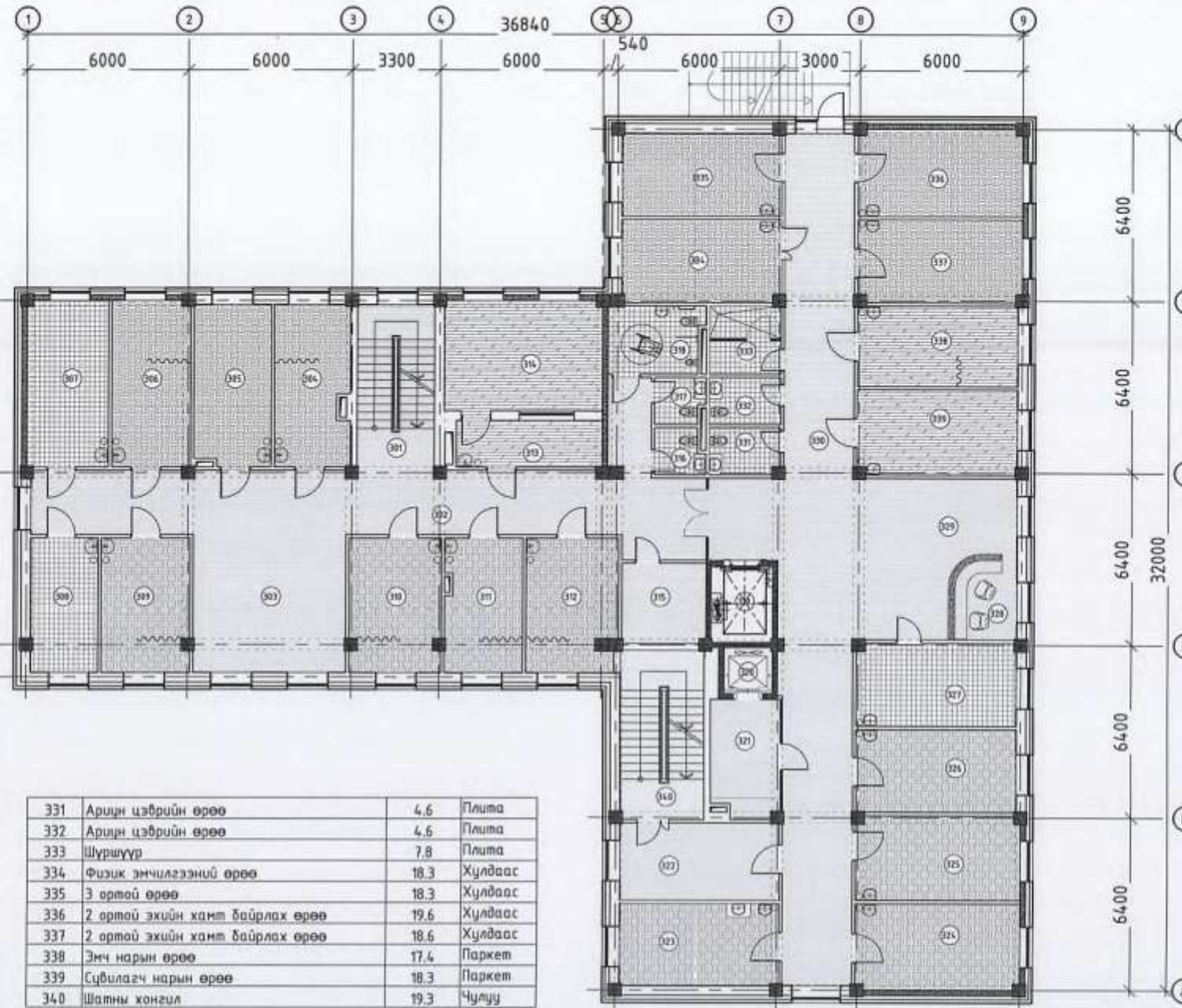

1	Бүтэц	ХУЛДААС	
	Тайлбар	1, 2, 3, 4-р давхар	
2	Бүтэц	ЧУЛУУ	
	Тайлбар	1, 2, 3, 4-р давхар	
3	Бүтэц	КЕРАМИК /вааран хадтанцар/	
	Тайлбар	1, 2, 3, 4-р давхар	
4	Бүтэц	ПАРКЕТ	
	Тайлбар	1, 2, 3, 4-р давхар	

А3



ДӨРӨВДҮГЭЭР ДАВХРЫН ШАЛНЫ  
ТОДОРХОЙЛОЛТ 1:200

Өрөөний тодорхойлолт

Өрөөний дугаар	Өрөөний нэр	Талбай	Шал
Захирагданы хэсэг			
401	Шалны хонгил	18.4	Чулуу
402	Хонгил	66.0	Чулуу
403	Нягтлан бодогч, няраб	19.4	Паркет
404	Сургалтын танхим	52.0	Паркет
405	Эрхлэгчийн өрөө	13.8	Паркет
406	Ерөнхий эмчийн өрөө	15.0	Паркет
407	Хурлын танхим	27.9	Паркет
408	Нарын бичиг	16.8	Паркет
409	Даргын өрөө	30.9	Паркет
410	Эмч нарын өрөө	35.8	Паркет
411	Зөөврийн тоног төхөөрөмж хадгалах өрөө	9.8	Чулуу
412	Ариун цэврийн өрөө	3.0	Плита
413	Ариун цэврийн өрөө	3.1	Плита
414	ХБИ-дэд зориулсан ариун цэврийн өрөө	8.7	Плита
Хэвтэн эмчлүүлэх хэсэг			
415	Лифт	6.5	
416	Хоолны лифт	3.0	
417	Хоол түгээх өрөө	11.1	Чулуу
418	Шалны хонгил	19.3	Чулуу
419	Эргэлтийн өрөө	17.0	Чулуу
420	2 ортой эхийн хамт байрлах өрөө	18.0	Хулдаас
421	3 ортой өрөө	19.3	Хулдаас
422	3 ортой өрөө	18.9	Хулдаас
423	Тарианы өрөө	17.1	Плита
424	Эмч нарын өрөө	19.3	Паркет
425	Сүбдлагчийн пост	7.9	Чулуу
426	Вестиболь	28.6	Чулуу
427	Хонгил	91.3	Чулуу
428	Ариун цэврийн өрөө	4.6	Плита
429	Ариун цэврийн өрөө	4.6	Плита

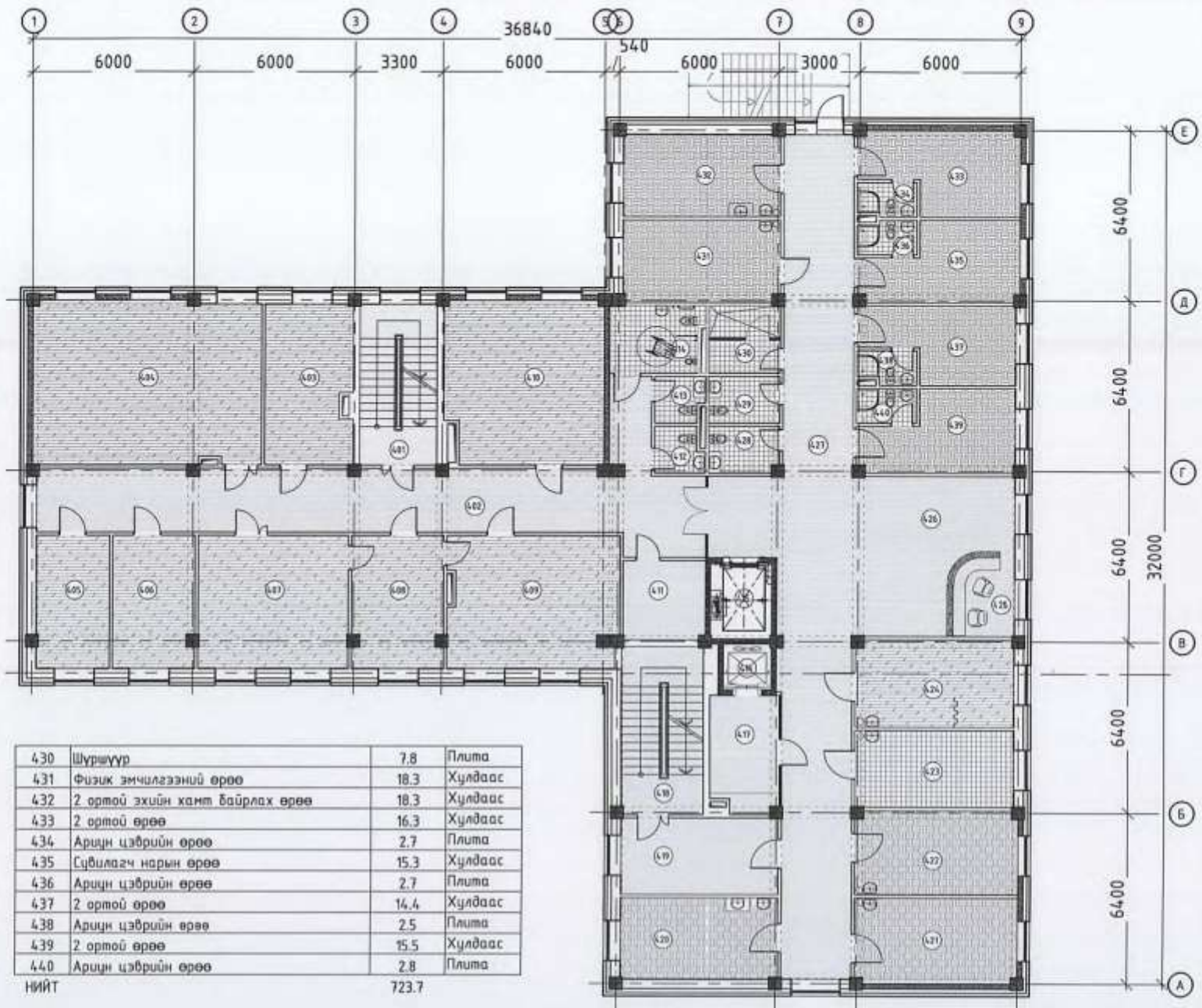

430	Шургуур	7.8	Плита
431	Физик эмчилгээний өрөө	18.3	Хулдаас
432	2 ортой эхийн хамт байрлах өрөө	18.3	Хулдаас
433	2 ортой өрөө	16.3	Хулдаас
434	Ариун цэврийн өрөө	2.7	Плита
435	Сүбдлагч нарын өрөө	15.3	Хулдаас
436	Ариун цэврийн өрөө	2.7	Плита
437	2 ортой өрөө	14.4	Хулдаас
438	Ариун цэврийн өрөө	2.5	Плита
439	2 ортой өрөө	15.5	Хулдаас
440	Ариун цэврийн өрөө	2.8	Плита

НИЙТ 723.7

ТАЙЛБАР:

ШАЛНЫ МАТЕРИАЛЫН ТЭМДЭГЛЭГЭЭ

- Хулдаас
- Чулуу
- Плита
- Паркет

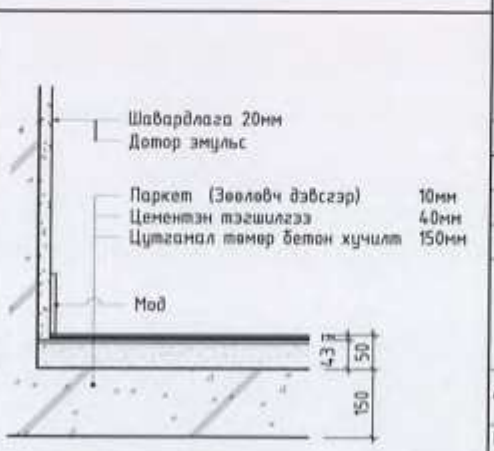
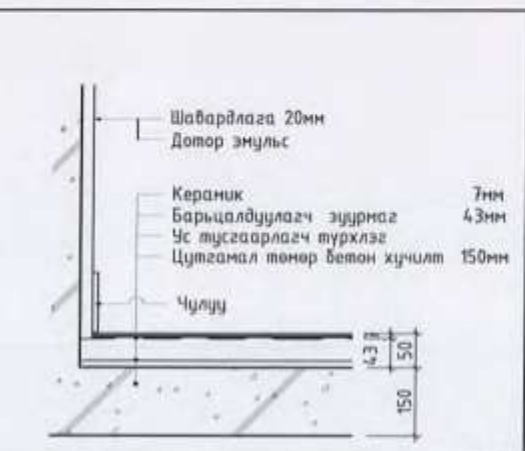
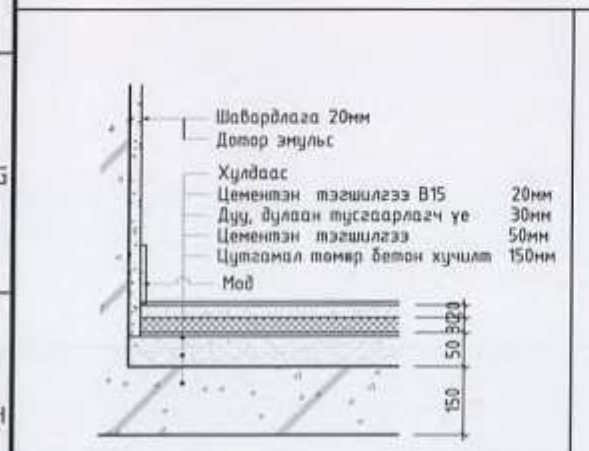

1	Бүтэц	ХУЛДААС
	Тайлбар	1, 2, 3, 4-р давхар

2	Бүтэц	ЧУЛУУ
	Тайлбар	1, 2, 3, 4-р давхар

3	Бүтэц	КЕРАМИК /бааран хавтанцар/
	Тайлбар	1, 2, 3, 4-р давхар

4	Бүтэц	ПАРКЕТ
	Тайлбар	1, 2, 3, 4-р давхар



ТЕХНИКИЙН ДАВХРЫН ШАЛНЫ  
ТОДОРХОЙЛОЛТ 1 : 200

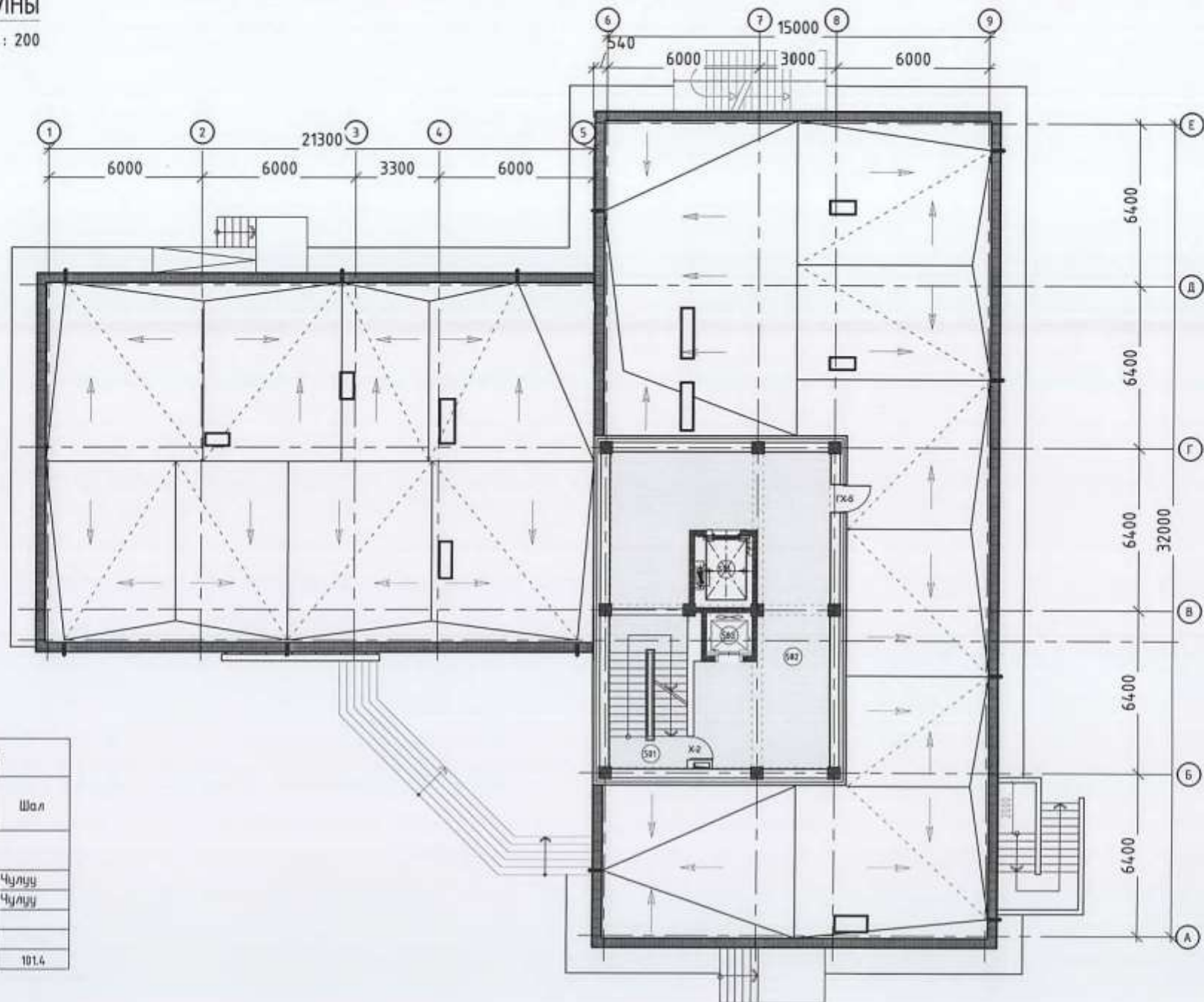

ТАЙЛБАР:

ШАЛНЫ МАТЕРИАЛЫН ТЭМДЭГЛЭГЭЭ

□ - Чулуу

Өрөөний тодорхойлолт

Өрөөний дугаар	Өрөөний нэр	Талбай	Шал
Техникийн өрөө			
501	Шатны хонгил	18.7	Чулуу
502	Техникийн өрөө	73.2	Чулуу
503	Лифт	3.0	
504	Лифт	6.5	
НИЙТ		101.4	

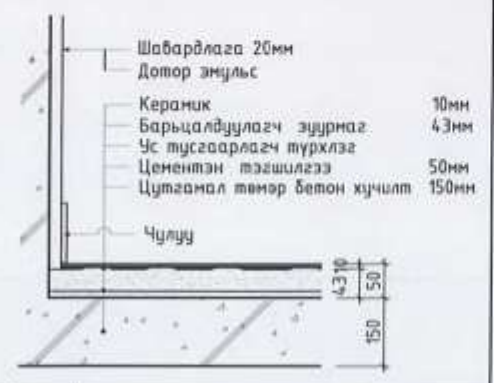

2	Бүтэц	Чулуу
	Тайлбар	1, 2, 3, 4, 5-р давхар



ЗООРИЙН ДАВХРЫН ХАНЫН  
ТОДОРХОЙЛОЛТ 1:200

25

ТАЙЛБАР:

Өрөөний тодорхойлолт

Өрөөний дугаар	Өрөөний нэр	Талбай
001	Автээгсөөл	150.8
002	Шалны хангил	18.0
003	Хангил	23.7
004	Жижүүр, жолооч нарын өрөө	14.8
005	Дизель генераторын өрөө	20.6
006	Цогцос хадгалах өрөө	17.6
007	Эд хогшилмн агццлах	9.6
008	Цагаан хэрэглэлийн агццлах	24.7
Цагаалгын хэсэг		
009	Бохир даавцү хүлээн авах	7.7
010	Бохир даавцү ангилах	10.0
011	Бохир даавцү цгаах, халдваргүйжүүлэх	39.6
012	Цагаан хэрэглэл хадгалах	18.3
013	Цагаан хэрэглэл засварлах	11.1
014	Цагаан хэрэглэл түгээх	7.4
Техникийн хэсэг		
015	Сантехник, дулааны цэль	38.8
016	Цахилгааны шитний өрөө	8.2
017	Холбоо техникийн өрөө	8.1
Ажилчдын өрөө тасалгаа		
018	Үйлчлэгчийн ахцүн өрөө	19.1
019	Эмч, ажилчдын хувцас солих өрөө	20.6
020	Архибын ажилтаны өрөө	18.5
021	Архив	15.3
Агццлахын хэсэг		
022	Хүнсний агццлах	13.3
023	Хүнсний агццлах	15.9
024	Таног төхөөрөмжийн агццлах	38.0
025	Таног төхөөрөмжийн агццлах	19.1
026	Ахцүн хог хаягдал түр агццлах	7.5
027	Эмнэлэгийн хог хаягдал түр агццлах	9.1
028	Хангил	104.7
029	Лифт	6.5
030	Хоолны лифт	3.0
НИЙТ		721.5

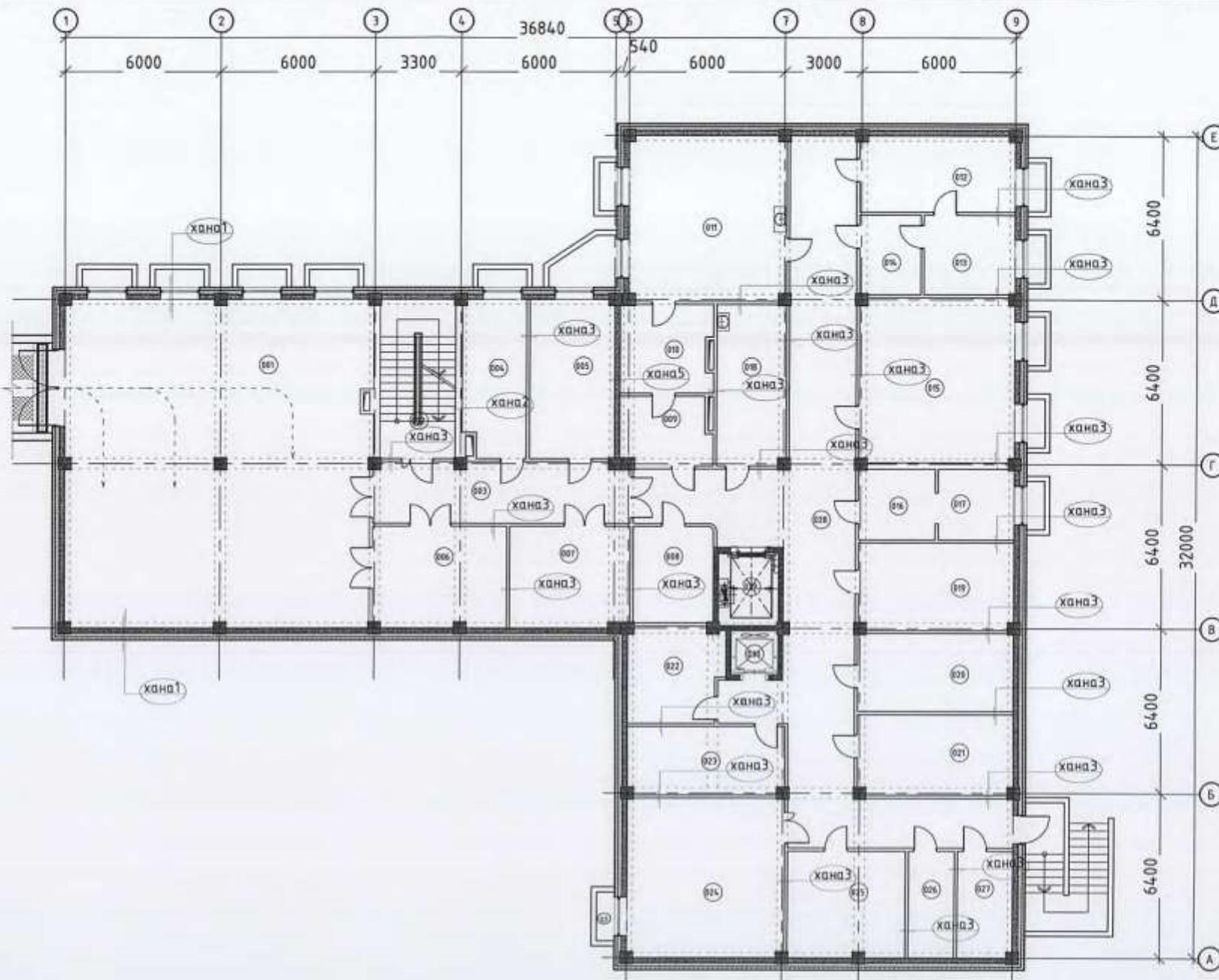

Ханын тодорхойлолт М1:20	Тэмдэг-лэгдээ	Ханын схем ба тэмдэглэгээ	Ханын материалын бүтэц	Тайлбар	Тэмдэг-лэгдээ	Ханын схем ба тэмдэглэгээ	Ханын материалын бүтэц	Тайлбар	Тэмдэг-лэгдээ	Ханын схем ба тэмдэглэгээ	Ханын материалын бүтэц
Ханын тодорхойлолт М1:20	Тэмдэг-лэгдээ		Хар тасон түрхлэг Тоосгон хана Дулаалга хөөсөнцөр Цутгамал төмөр бетон Дотор шавардлага Дотор өнгөлгөө	Гадна хана	Тэмдэг-лэгдээ		Дотор өнгөлгөө Дотор шавардлага Тоосгон хана Дотор шавардлага Дотор өнгөлгөө	Өрөө тусгаарлах Тоосгон хана	Тэмдэг-лэгдээ		Дотор өнгөлгөө Дотор шавардлага Цутгамал төмөр Бетон хана Дотор шавардлага Дотор өнгөлгөө
			Дотор өнгөлгөө Дотор шавардлага Тоосгон хана Дотор шавардлага Дотор өнгөлгөө	Өрөө тусгаарлах Тоосгон хана			Өнгөлгөөний чулуун хавтан Дулаалга хөөсөнцөр Хөнгөн блок Дотор шавардлага Дотор өнгөлгөө	Гадна хана			



НЭГДҮГЭЭР ДАВХРЫН ХАНЫН  
ТОДОРХОЙЛОЛТ 1 : 200

ТАЙЛБАР:

Өрөөний тодорхойлолт

Өрөөний дугаар	Өрөөний нэр	Талбай
101	Гонх	26.9
102	Вестибюль	53.6
103	Лаблагаа, мэдээлэл	9.2
104	Цахим бүртгэл, цаг олголт	14.9
105	Өлгүүр	15.4
106	Лифт	6.5
107	Хоолны лифт	3.0
108	Ариун цэврийн өрөө /эрэгтэй/	3.0
109	Ариун цэврийн өрөө /эмэгтэй/	3.1
110	ХБИргэдэд зориулсан ариун цэврийн өрөө	8.7
111	Ариун цэврийн өрөө /эрэгтэй/	4.6
112	Ариун цэврийн өрөө /эмэгтэй/	4.6
113	Шүршүүр	7.8
114	Хонгил	59.3
115	Гонх	6.5
116	Шатны хонгил	18.7
Нян судлалын лаборатори		
117	Сорьц хүлээн авах өрөө	6.6
118	Устгал хийх өрөө	5.1
119	Хонгил	28.5
120	Тэжээлт орчин бэлтгэх өрөө	11.5
121	Абтоклабын өрөө	11.4
122	Бэлтгэгчийн өрөө	21.6
123	Шээс хүлээн авах, шээс олгох өрөө	18.7
124	Шээс шинжлэх	19.5
125	Хурилдуур, хэмжүүр, анализаторын өрөө	12.9
126	Цус шинжлэх өрөө	19.2
127	Шатны хонгил	18.5
Яаралтай түргэн туслангийн хэсэг		
128	Гонх	3.9
129	Хонгил	20.9
130	Сүблагч, тарианы өрөө	11.1
131	Энч нарын өрөө	10.9
132	Ажилбарын өрөө	15.8
133	Онош тодорцуулах өрөө	18.4
134	Ариун цэврийн өрөө	4.0
135	Азццлах	6.3
136	Яаралтай шинжилгээний өрөө	11.8
137	Сахицрын өрөө	5.3
Тусгаарлах хэсэг		
138	Гонх	7.1
139	Хонгил	11.2
140	Хүбцас солих өрөө	7.5
141	Эд хогшил хадгалах өрөө	2.4
142	Ариун цэврийн өрөө	4.7
143	Тусгаарлах өрөө	16.8
144	Ариун цэврийн өрөө	2.4
Эрчимт эмчилгээний хэсэг		
145	Хонгил	16.1
146	Мэс ажилбарын өрөө	35.5
147	Эрчимт эмчилгээний өрөө	55.0
148	Сүблагч нарын өрөө	19.4
149	Эрчимт эмчилгээний өрөө	18.9
НИЙТ		724.7

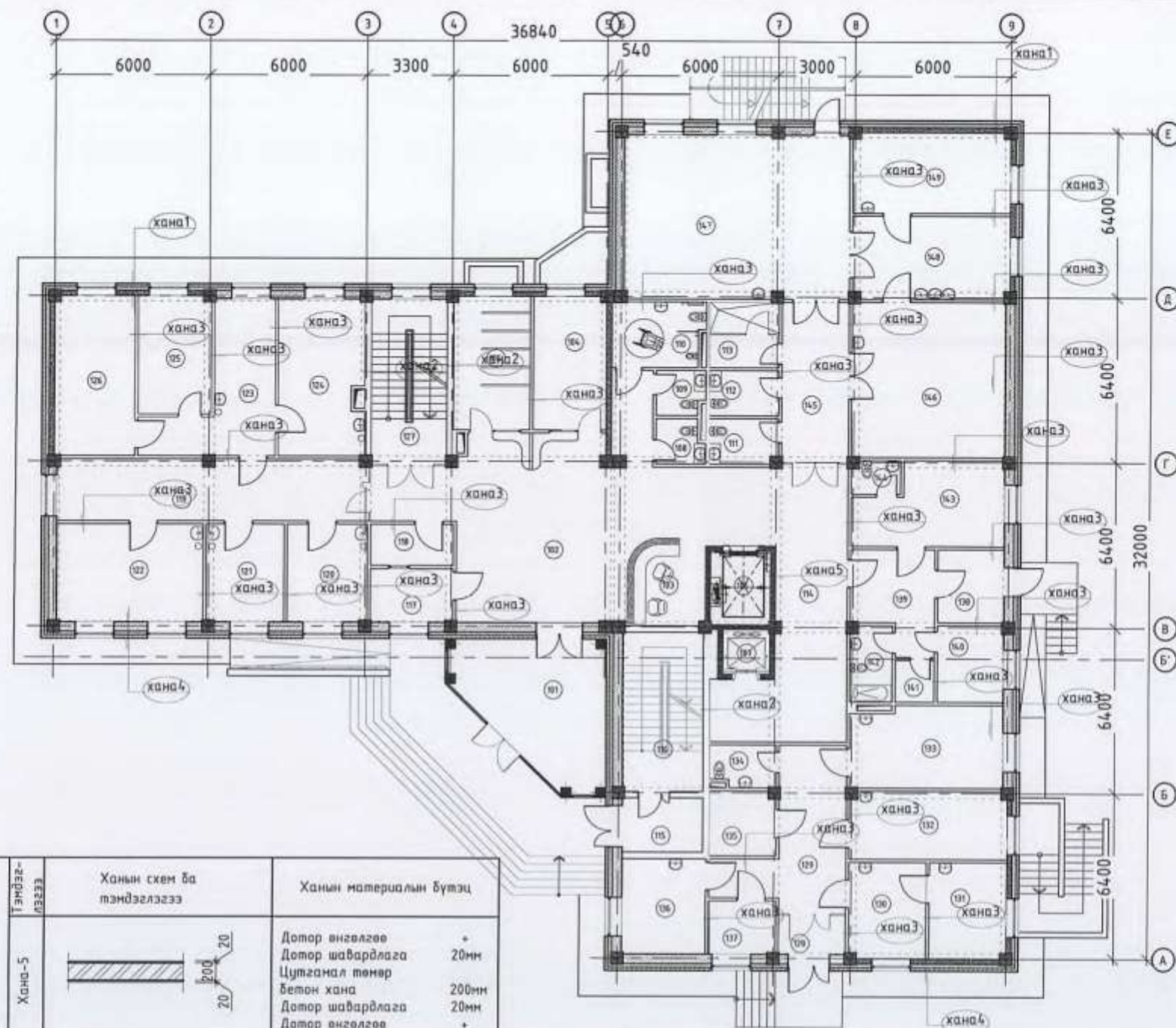

Ханын тодорхойлолт М1:20

Ханын төмөр-лэгээ	Ханын схем ба тэмдэглэгээ	Ханын материалын бүтэц	Тайлбар	Ханын төмөр-лэгээ	Ханын схем ба тэмдэглэгээ	Ханын материалын бүтэц	Тайлбар
Хана-5		Дотор өнгөлгөө Дотор шавардлага 20мм Цутгамал төмөр бетон хана 200мм Дотор шавардлага 20мм Дотор өнгөлгөө		Хана-3		Дотор өнгөлгөө Дотор шавардлага 20мм Тоосгон хана 120мм Дотор шавардлага 20мм Дотор өнгөлгөө	Өрөө тусгаарлах Тоосгон хана
Хана-1		Хар тосон түрхлэг Тоосгон хана 120мм Дулаалга хөвсөнцөр 150мм Цутгамал төмөр бетон 200мм Дотор шавардлага 20мм Дотор өнгөлгөө	Гадна хана	Хана-4		Өнгөлгөөний чулуун хавтан Дулаалга хөвсөнцөр 150мм Хөнгөн блок 360мм Дотор шавардлага 20мм Дотор өнгөлгөө	Гадна хана
Хана-2		Дотор өнгөлгөө Дотор шавардлага 20мм Тоосгон хана 250мм Дотор шавардлага 20мм Дотор өнгөлгөө	Өрөө тусгаарлах Тоосгон хана				



ХОЁРДУГААР ДАВХРЫН ХАНЫН  
ТОДОРХОЙЛОЛТ

1 : 200

ТАЙЛБАР:

27

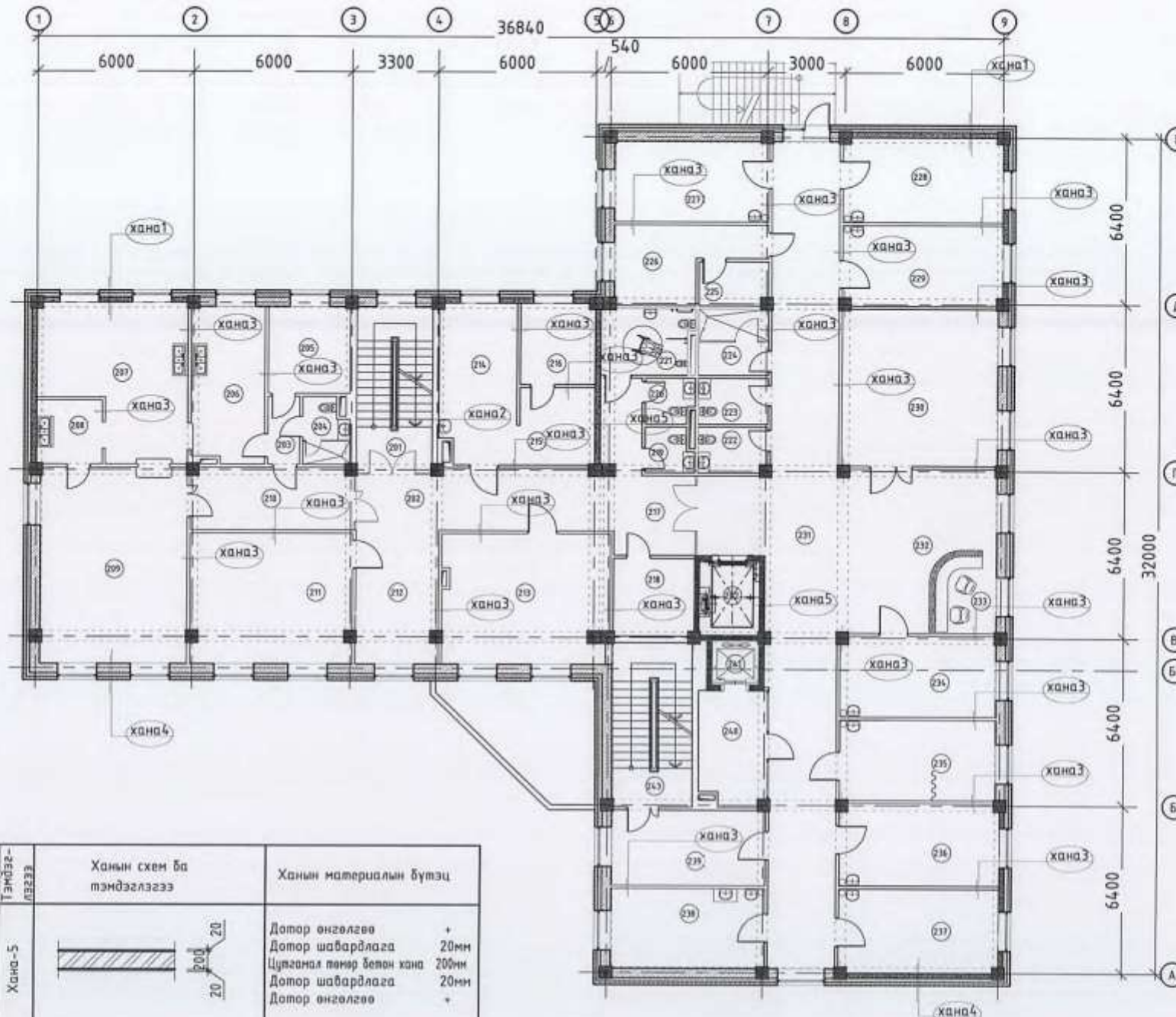

Өрөөний тодорхойлолт

Өрөөний дугаар	Өрөөний нэр	Талбай
201	Шатны хангил	18.3
202	Хангил	22.3
Ажилчдын хоолны газар		
203	Хангил	3.1
204	Ариун цэврийн өрөө	4.2
205	Ажилчдын өрөө	10.3
206	Бэлтгэх өрөө	16.5
207	Гал тогоо	29.1
208	Чгаалга	6.1
209	Хоолны заал	42.3
210	Хангил	14.6
Клиник лабораторийн хэсэг		
211	Эмч нарын өрөө	30.5
212	Вестибюль	16.0
213	Эмч нарын өрөө	31.2
214	Бэлтгэгчийн өрөө	17.9
215	Хурилтцрын өрөө	8.6
216	Лаборант	8.7
Хэвтэн эмчлүүлэх хэсэг		
217	Хангил	15.1
218	Тонаг төхөөрөмжийн агуулах	9.2
219	Ариун цэврийн өрөө	3.1
220	Ариун цэврийн өрөө	3.0
221	ХБИ-дэй зориулсан ариун цэврийн өрөө	8.7
222	Ариун цэврийн өрөө	4.6
223	Ариун цэврийн өрөө	4.6
224	Шүршүүр	7.8
225	Цагаан хэрэглэлт түр хадгалах өрөө	4.5
226	Нярав сувилал	13.4
227	3 ортой өрөө	17.4
228	3 ортой өрөө	19.6
229	3 ортой өрөө	18.6
230	Тоглоомын өрөө	37.3
231	Хангил	91.3
232	Вестибюль	28.5
233	Сувилалчийн пост	7.9
234	Тарианы өрөө	18.1
235	Эмч нарын өрөө	18.1
236	2 ортой эхийн хамт байрлах өрөө	18.9
237	2 ортой эхийн хамт байрлах өрөө	19.3
238	2 ортой эхийн хамт байрлах өрөө	18.4
239	Эргэлтийн өрөө	17.0
240	Хоол түгээх өрөө	11.1
241	Хоолны лифт	3.0
242	Лифт	6.5
243	Шатны хангил	18.7
НИЙТ		723.4м <sup>2</sup>

Ханын тодорхойлолт М1:20

Тэмдэг-лэгээ	Ханын схем ба тэмдэглэгээ	Ханын материалын бүтэц	Тайлбар	Тэмдэг-лэгээ	Ханын схем ба тэмдэглэгээ	Ханын материалын бүтэц	Тайлбар
Хана-5		Дотор өнгөлгөө Дотор шавардлага 20мм Цутгамал төмөр бетон хана 200мм Дотор шавардлага 20мм Дотор өнгөлгөө		Хана-3		Дотор өнгөлгөө Дотор шавардлага 20мм Тоосгон хана 120мм Дотор шавардлага 20мм Дотор өнгөлгөө	Өрөө тусгаарлах Тоосгон хана
Хана-1		Хар тосон түрхлэг Тоосгон хана 120мм Дулаалга хөөсөнцөр 150мм Цутгамал төмөр бетон 200мм Дотор шавардлага 20мм Дотор өнгөлгөө	Гадна хана	Хана-4		Өнгөлгөөний чулуун хавтан Дулаалга хөөсөнцөр 150мм Хөнгөн блок 360мм Дотор шавардлага 20мм Дотор өнгөлгөө	Гадна хана
Хана-2		Дотор өнгөлгөө Дотор шавардлага 20мм Тоосгон хана 250мм Дотор шавардлага 20мм Дотор өнгөлгөө	Өрөө тусгаарлах Тоосгон хана				

А3



ГУРАВДУГААР ДАВХРЫН ХАНЫН  
ТОДОРХОЙЛОЛТ

1 : 200

28

ТАЙЛБАР:

Өрөөний тодорхойлолт

Өрөөний дугаар	Өрөөний нэр	Талбай	Шал
Үзлэг оношилгооны хэсэг			
301	Шатны хангил	18.4	Чулуу
302	Хангил	66.0	Чулуу
303	Вестибель	28.6	Чулуу
304	Чих, хамар, хоолойн эмч, үзлэгийн өрөө	16.3	Хулдаас
305	Чих, хамар, хоолойн мэс ажилбарын өрөө	16.8	Хулдаас
306	Шүдний эмчийн өрөө	17.9	Хулдаас
307	Шүдний мэс ажилбарын өрөө	18.9	Плита
308	Сүблагчийн өрөө, тарилга хийх өрөө	12.6	Плита
309	Доторын эмч, үзлэг хийх өрөө	16.2	Хулдаас
310	Зүрх судасны эмч, зүрхний цахилгаан бичлэг хийх өрөө	16.9	Хулдаас
311	Нүдний эмчийн өрөө	14.2	Хулдаас
312	Мэдрэлийн эмчийн өрөө, тархины бичлэг хийх өрөө	16.4	Хулдаас
313	Зураг цагаах болон үдирдлэгийн өрөө	9.3	Паркет
314	Рентгенний өрөө	23.9	Паркет
315	Зөөврийн тоног төхөөрөنج хадгалах өрөө	9.2	Чулуу
316	Ариун цэврийн өрөө	3.0	Плита
317	Ариун цэврийн өрөө	3.1	Плита
318	ХБИ-дэд зориулсан ариун цэврийн өрөө	8.7	Плита
Хэвтэн эмчлүүлэх хэсэг			
319	Лифт	6.5	
320	Хоолны лифт	3.0	
321	Хоол түгээх өрөө	11.1	Чулуу
322	Эргэлтийн өрөө	17.0	Чулуу
323	2 ортой эхийн хамт байрлах өрөө	18.0	Хулдаас
324	2 ортой эхийн хамт байрлах өрөө	19.4	Хулдаас
325	3 ортой өрөө	18.9	Хулдаас
326	3 ортой өрөө	18.1	Хулдаас
327	Тарианы өрөө	18.1	Плита
328	Сүблагчийн пост	7.9	Чулуу
329	Вестибель	28.7	Чулуу
330	Хангил	91.3	Чулуу

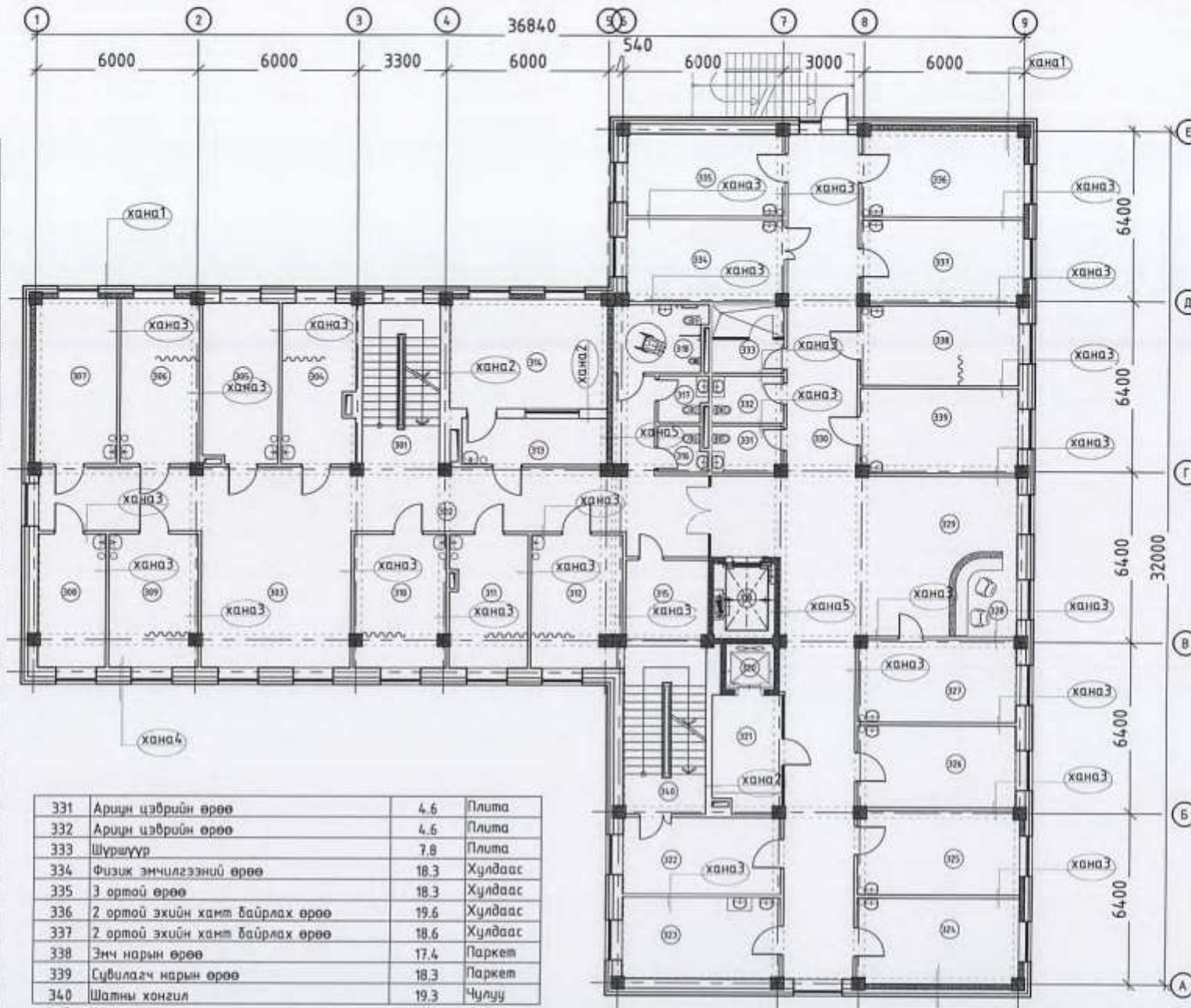

331	Ариун цэврийн өрөө	4.6	Плита
332	Ариун цэврийн өрөө	4.6	Плита
333	Шуршуур	7.8	Плита
334	Физик эмчилгээний өрөө	18.3	Хулдаас
335	3 ортой өрөө	18.3	Хулдаас
336	2 ортой эхийн хамт байрлах өрөө	19.6	Хулдаас
337	2 ортой эхийн хамт байрлах өрөө	18.6	Хулдаас
338	Эмч нарын өрөө	17.4	Паркет
339	Сүблагч нарын өрөө	18.3	Паркет
340	Шатны хангил	19.3	Чулуу

НИЙТ 721.8

Ханын тодорхойлолт M1:20	Гэнэглэг-лэглэг	Ханын схем ба тэмдэглэгээ	Ханын материалын бүтэц	Тайлбар	Гэнэглэг-лэглэг	Ханын схем ба тэмдэглэгээ	Ханын материалын бүтэц	Тайлбар	Гэнэглэг-лэглэг	Ханын схем ба тэмдэглэгээ	Ханын материалын бүтэц
Хана-1	Гэнэглэг-лэглэг		Хар тосон түрхлэг Тоосгон хана 120мм Дулаалга хөвсөнцөр 150мм Цутганал төмөр бетон 200мм Дотор шавардлага 20мм Дотор өнгөлгөө *	Гадна хана	Гэнэглэг-лэглэг		Дотор өнгөлгөө + Дотор шавардлага 20мм Тоосгон хана 120мм Дотор шавардлага 20мм Дотор өнгөлгөө *	Өрөө тусгаарлах Тоосгон хана	Гэнэглэг-лэглэг		Дотор өнгөлгөө + Дотор шавардлага 20мм Цутганал төмөр бетон хана 200мм Дотор шавардлага 20мм Дотор өнгөлгөө *
Хана-2	Гэнэглэг-лэглэг		Дотор өнгөлгөө + Дотор шавардлага 20мм Тоосгон хана 250мм Дотор шавардлага 20мм Дотор өнгөлгөө *	Өрөө тусгаарлах Тоосгон хана	Гэнэглэг-лэглэг		Өнгөлгөөний чулуун хавтан - Дулаалга хөвсөнцөр 150мм Хөнгөн блок 360мм Дотор шавардлага 20мм Дотор өнгөлгөө *	Гадна хана	Гэнэглэг-лэглэг		







ТЕХНИКИЙН ДАВХРЫН ХАНЫН  
ТОДОРХОЙЛОЛТ 1 : 200

30

ТАЙЛБАР:

Өрөөний тодорхойлолт

Өрөөний дугаар	Өрөөний нэр	Талбай	Шал
Техникийн өрөө			
501	Шатны хангил	18.7	Чулуу
502	Техникийн өрөө	73.2	Чулуу
503	Лифт	3.0	
504	Лифт	6.5	
НИЙТ		101.4	

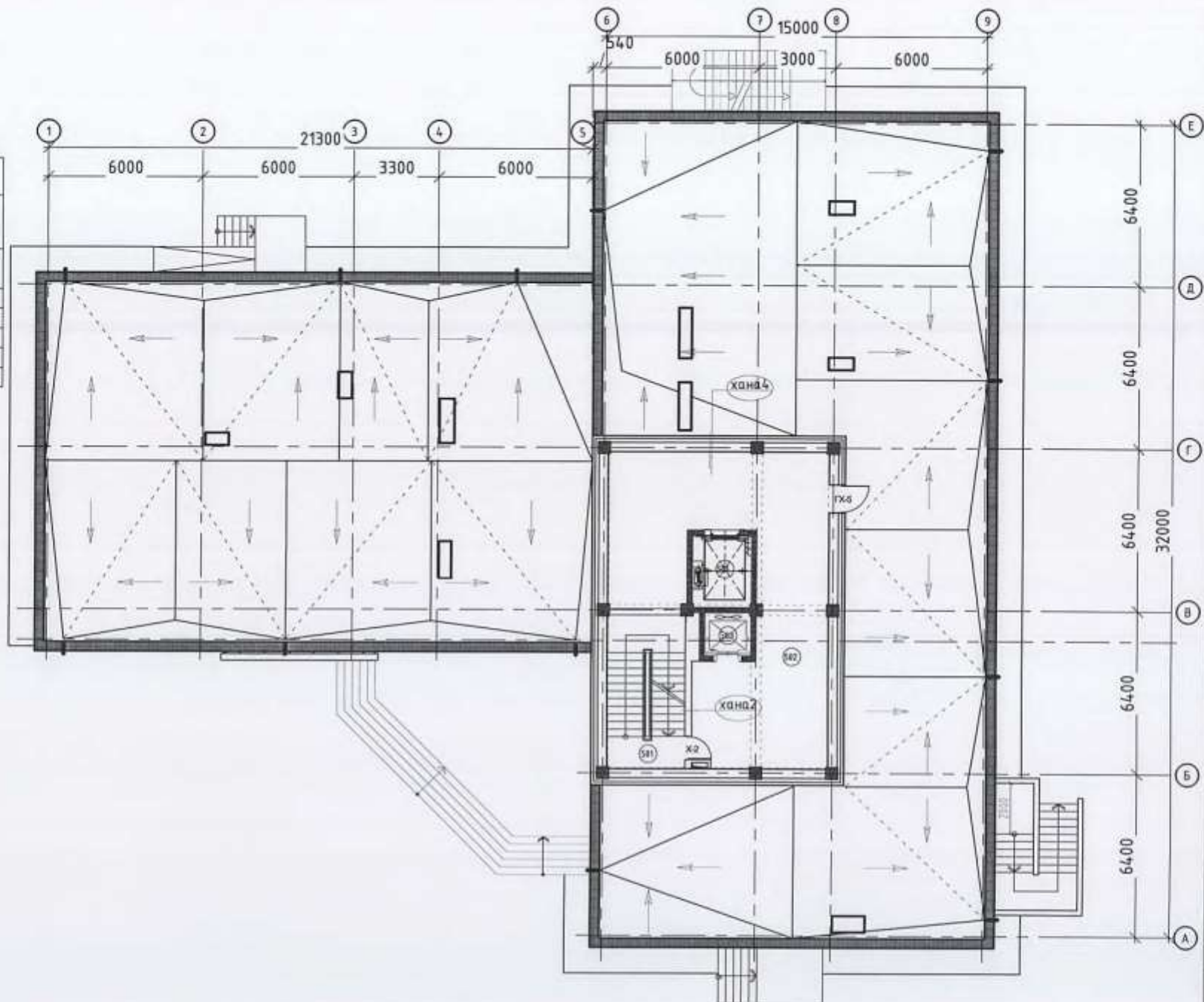

Ханын тодорхойлолт M1:20	Тэмдэглэгээ	Ханын схем ба тэмдэглэгээ	Ханын материалын бүтэц	Тайлбар	Тэмдэглэгээ	Ханын схем ба тэмдэглэгээ	Ханын материалын бүтэц	Тайлбар
Ханын тодорхойлолт M1:20	Хана-1		Хар тосон түрхлэг Тоосгон хана 120мм Дулаалга хөөсөнцөр 150мм Цутгамал төмөр бетон 200мм Дотор шавардлага 20мм Дотор өнгөлгөө *	Гадна хана	Хана-3		Дотор өнгөлгөө * Дотор шавардлага 20мм Тоосгон хана 120мм Дотор шавардлага 20мм Дотор өнгөлгөө *	Өрөө тусгаарлах Тоосгон хана
	Хана-2		Дотор өнгөлгөө * Дотор шавардлага 20мм Тоосгон хана 250мм Дотор шавардлага 20мм Дотор өнгөлгөө *	Өрөө тусгаарлах Тоосгон хана	Хана-4		Өнгөлгөөний чулуун хайтан - Дулаалга хөөсөнцөр 150мм Хөнгөн блок 360мм Дотор шавардлага 20мм Дотор өнгөлгөө *	Гадна хана



Нүх дүүргэх элементийн түүвэр / Цонх /

Нэр	Ц1	Ц2	Ц6	Ц4	Ц5
Нүхний хэмжээ	2000x1500	2000x1600	2000x1800	1200x1500	2920x1800
Байгуулалт					
Харагдах байдал					
Тайлбар	Сайн чанарын битүүмжлэлтэй, хуванцар рамтай, вакуум цонх				
Зоорийн давхарт	-	-	-	-	-
1-р давхарт	23	1	-	1	-
2-р давхарт	27	1	1	2	1
3-р давхарт	27	1	1	2	1
4-р давхарт	27	1	1	2	1
Техникийн давхарт	2	-	-	-	-

- ТАЙЛБАР:
1. Хаалга цонхыг захиалж угсрахын өмнө барилгад гаргасан нүхэнд дахин нарийвчлан хэмжээ авсаны үндсэнд хийж гүйцэтгэнэ.
  2. Үз барилгын бүх цонх нь цагаан өнгийн хуванцар рамтай тунгалаг шилтэй сайн чанарын вакуум цонх байна. Цонхны гадна талын ус зайлуулах хаялгыг гөлмөн төмрөөр хийнэ.
  3. Гол орцны хэсгийн шилэн хана нь металл рамтай вакуум шиллэгээтэй байна.
  4. Дотор хаалганууд нь модон хаалга байх ба зурагт үзүүлсэний дагуу босгогүй захиалж хийлгэж угсарна.

Нэр	ТЦ1	ТЦ2	Ц3
Нүхний хэмжээ	1000x1200	1200x2000	600x1500
Байгуулалт			
Тайлбар			
Зоорийн давхарт	-	-	14
1-р давхарт	-	-	-
2-р давхарт	1	-	-
3-р давхарт	-	1	-



Нүх дүүргэх элементийн түүвэр / Гадна хаалга /

ТАЙЛБАР:

1. Хаалга цонхыг захиалж угсрахын өмнө барилгад гаргасан нүхэнд дахин нарийвчлан хэмжээ авсаны үндсэнд хийж гүйцэтгэнэ.
2. Уг барилгын бүх цонх нь цагаан өнгийн хуванцар рамтай тунгалаг шилтэй сайн чанарын вакум цонх байна. Цонхны гадна талын ус зайлуулах хаялгыг гөлмөн төмрөөр хийнэ.
3. Гол орцны хэсгийн шилэн хана нь металл рамтай вакум шиллэгээтэй байна.
4. Дотор хаалганууд нь модон хаалга байх ба зурагт үзүүлсэний дагуу босгогүй захиалж хийлгэж угсарна.

Нэр	ГХ1	ГХ2	ГХ3	ГХ4	ГХ5
Нүхний хэмжээ	2920x1800	2920x1600	2920x1100	2920x1000	2100x1100
Харагдах байдал					

Тайлбар	Сайн чанарын гадна төмөр хаалга				
Зоорийн давхарт	-	-	-	-	1
1-р давхарт	1	2	1	1	-
2-р давхарт	-	-	-	-	-
3-р давхарт	-	-	-	-	-
4-р давхарт	-	-	-	-	-
Техникийн давхарт	-	-	-	-	1

Нэр	ГХ6
Нүхний хэмжээ	2700x3000
Харагдах байдал	
Тайлбар	Сайн чанарын гаражийн хаалга
Зоорийн давхарт	1



Нүх дүүргэх элементийн түүвэр / Дотор хаалга /

Хаалганы түүвэр

ТАЙЛБАР:

1. Хаалга цонхыг захиалж угсрахын өмнө барилгад гаргасан нүхэнд дахин нарийвчлан хэмжээ авсаны үндсэнд хийж гүйцэтгэнэ.
2. Үг барилгын бүх цонх нь цагаан өнгийн хуванцар рамтай тунгалаг шилтэй сайн чанарын вакум цонх байна. Цонхны гадна талын ус зайлуулах хаялгыг гөлмөн төмрөөр хийнэ.
3. Гол орцны хэсгийн шилэн хана нь металл рамтай вакум шилэлгээтэй байна.
4. Дотор хаалганууд нь модон хаалга байх ба зурагт үзүүлсэний дагуу босгогүй захиалж хийлгэж угсарна.
5. X7 хаалга рентгений өрөөний зориулалттай хар тугалагатай сайн чанарын төмөр хаалга байна.

Нэр	X1	X2	X3	X4	X5	X6	X7	
Нүхний хэмжээ	2100x1100	2100x910	2100x810	2100x1200	2100x1600	2100x1010	2100x1100	
Харагдах байдал								
Тайлбар	Импортын сайн чанарын модон хаалга						Рентгений өрөөнд зориулсан хар тугалагатай төмөр хаалга	
Зоорин давхарт	-	22	-	2	5	-	-	
1-р давхарт	20	1	10	2	3	1	-	
2-р давхарт	12	8	6	2	1	1	-	
3-р давхарт	20	2	5	2	-	1	1	
4-р давхарт	11	3	9	4	-	8	-	
Техникийн давхарт	-	1	-	-	-	-	-	

Нэр	ШХ7		ШХ8		ШХ9	
Нүхний хэмжээ	2920x2800		3360x1790		3360x2600	
Харагдах байдал						
Тайлбар						
Зоорь	-		-		-	
1-р давхарт	1		-		1	
2-р давхарт	1		1		1	
3-р давхарт	1		-		-	
4-р давхарт	1		-		-	



Нүх дүүргэх элементийн түүвэр / шилэн хана /

Нэр	ШХ1	ШХ2	ШХ3	ШХ4
Нүхний хэмжээ	2100x2000	2920x2500	3360x2680	3360x3050
Харагдах байдал				

Тайлбар				
Зоорь	-	-	-	-
1-р давхарт	2	1	1	-
2-р давхарт	-	-	1	1
3-р давхарт	-	-	1	1
4-р давхарт	-	-	1	1

Нэр	ШХ5	ШХ6
Нүхний хэмжээ	2920x4140	2460x7054
Харагдах байдал		

Тайлбар		
1-р давхарт	-	1
2-р давхарт	1	-
3-р давхарт	1	-
4-р давхарт	1	-

ТАЙЛБАР:

1. Хаалга цонхыг захиалж угсрахын өмнө барилгад гаргасан нүхэнд дахин нарийвчлан хэмжээ авсаны үндсэнд хийж гүйцэтгэнэ.
2. Уг барилгын бүх цонх нь цагаан өнгийн хуванцар рамтай тунгалаг шилтэй сайн чанарын вакум цонх байна. Цонхны гадна талын ус зайлуулах хаялгыг гөлмөн төмрөөр хийнэ.
3. Гол орцны хэсгийн шилэн хана нь металл рамтай вакум шиллэгээтэй байна.
4. Дотор хаалганууд нь модон хаалга байх ба зурагт үзүүлсэний дагуу босгогүй захиалж хийлгэж угсарна.
5. ШХ7, ШХ8, ШХ9-ийн түүврийг БА-27-аас үз.







### Шат-2 Байгуулалт M1:50

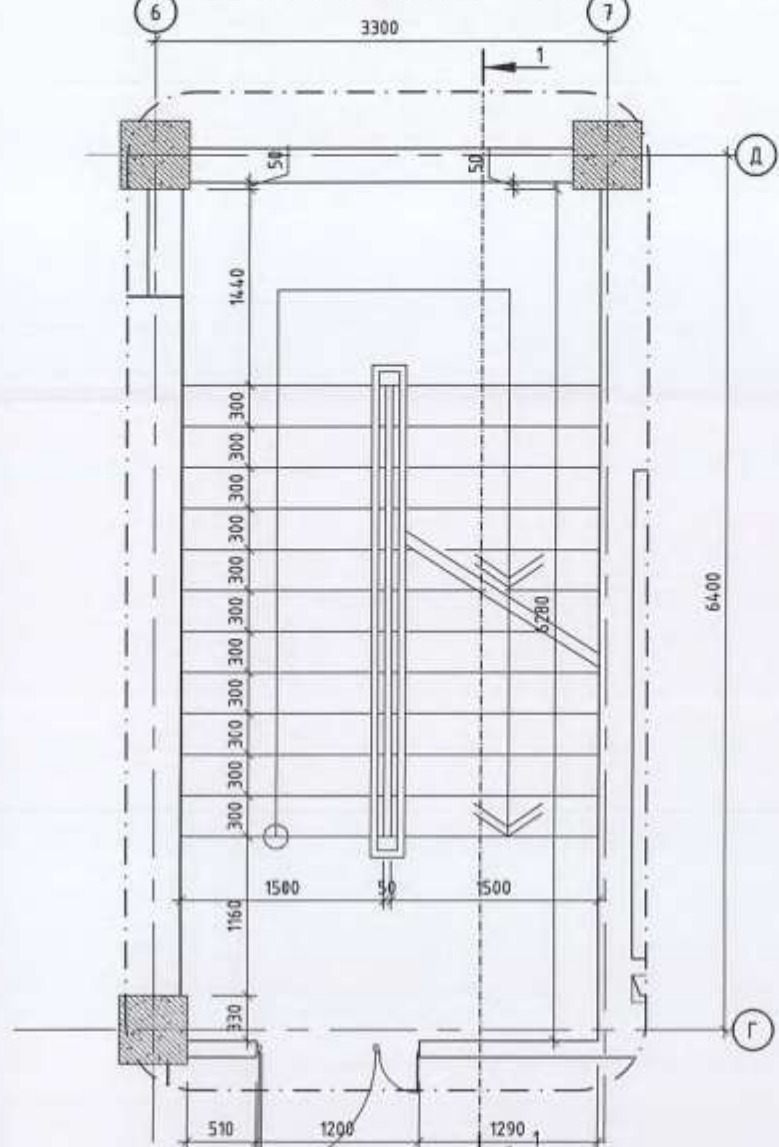

### "А" M1:20



- ① Шатны хашлаганы барил / никель ф50 /
- ② Түлгүүр ган төмөр / никель ф30 /

### Огтлол 1-1 M1:50

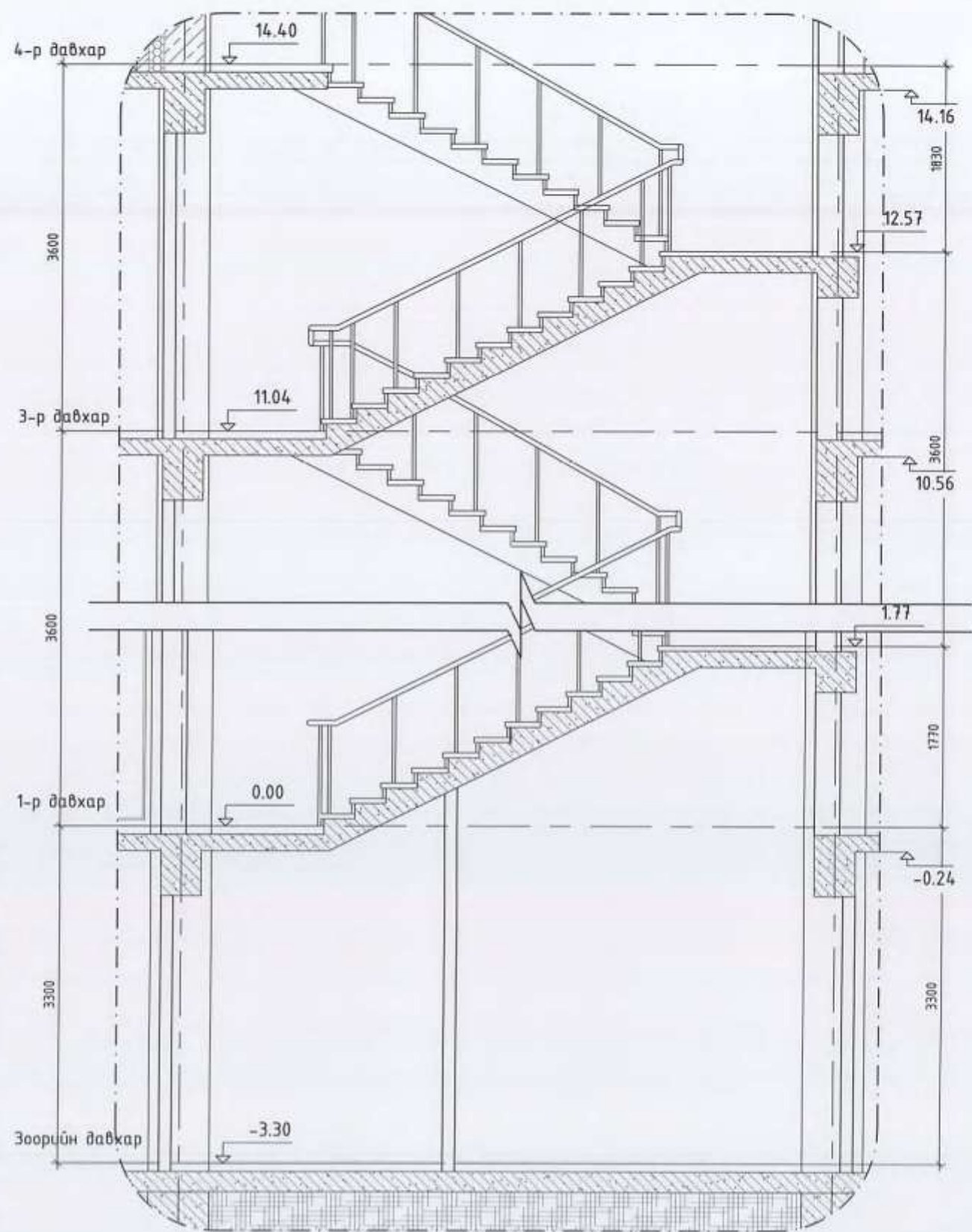

### ТАЙЛБАР:

1. Энэ хуудсыг БА2-6-тай хамт үз.
2. Шатны хайсыг никель өнгөлгөөтэй ган трубагаар хийх ба газар дээр нь тохируулж захиална.
3. Гагнаасыг цэвэр хийж гагнуурын шаваасыг сайтар зүлгэж тэгшилнэ.
4. Босоо тугаасыг бетон шатанд стандартын дагуу бэхэлнэ.
5. Хайсыг хийхдээ газар дээрээс нь хэмжиж зургийн автортай зөвшилцөнө.







Гадна довжоо-2 Байгуулалт М1:50

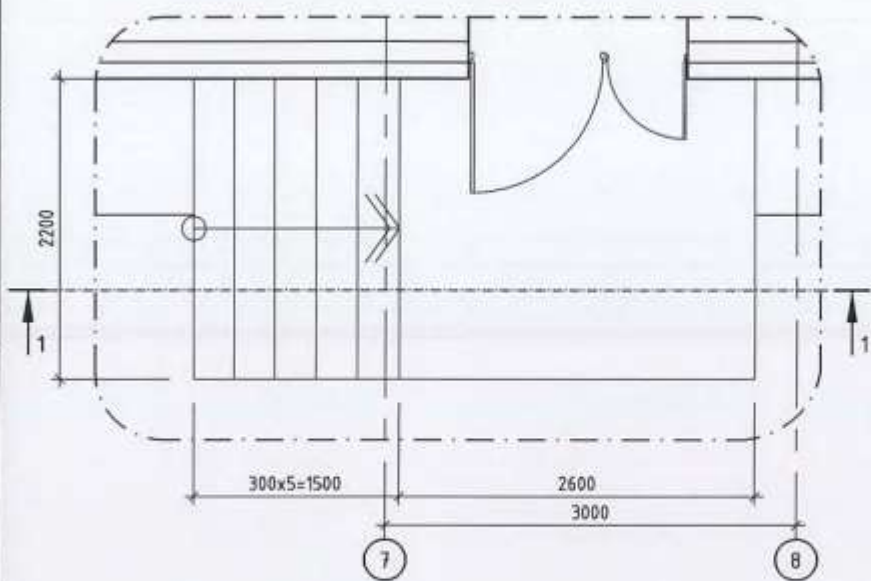

Гадна довжоо-3 Байгуулалт М1:50

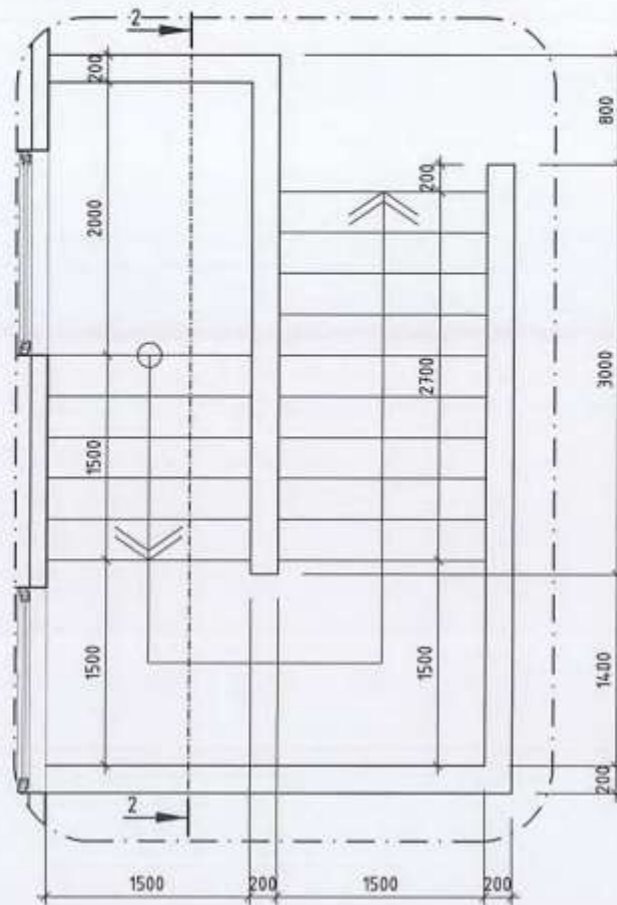

Хэсэглэл-1 М1:10

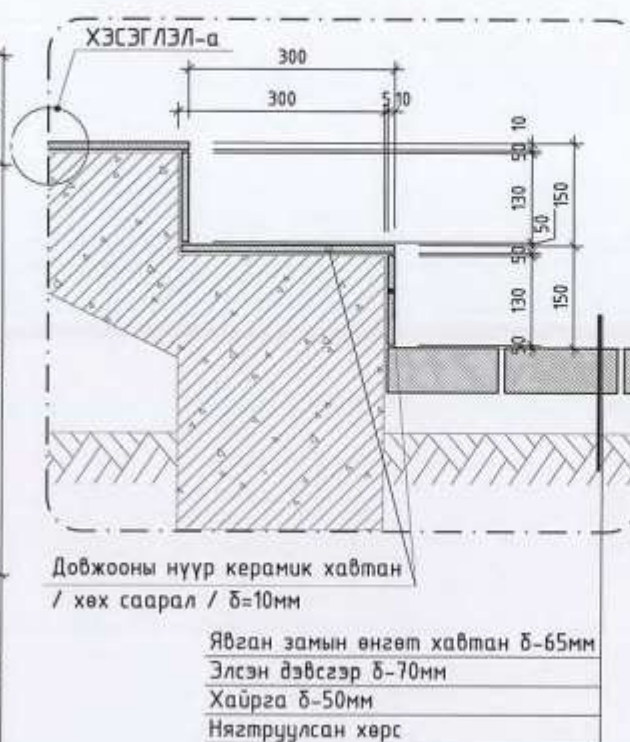

Огтлол 1-1 М1:50

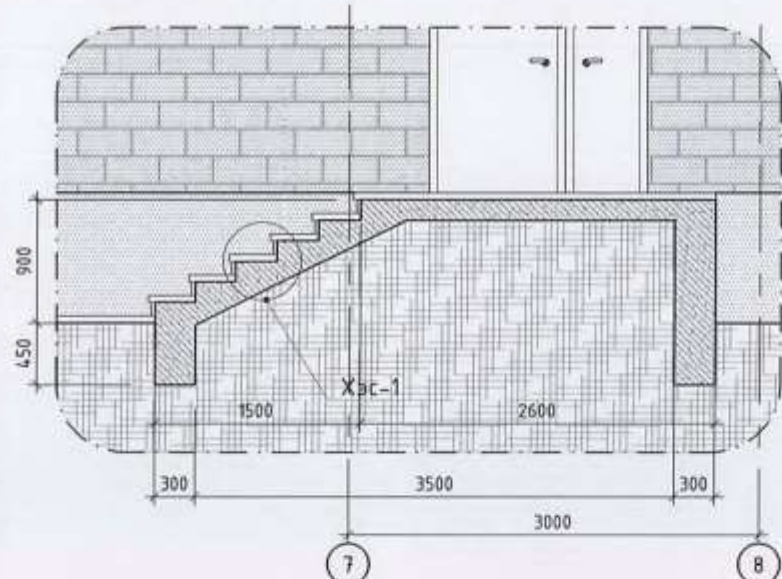

Огтлол 2-2 М1:50

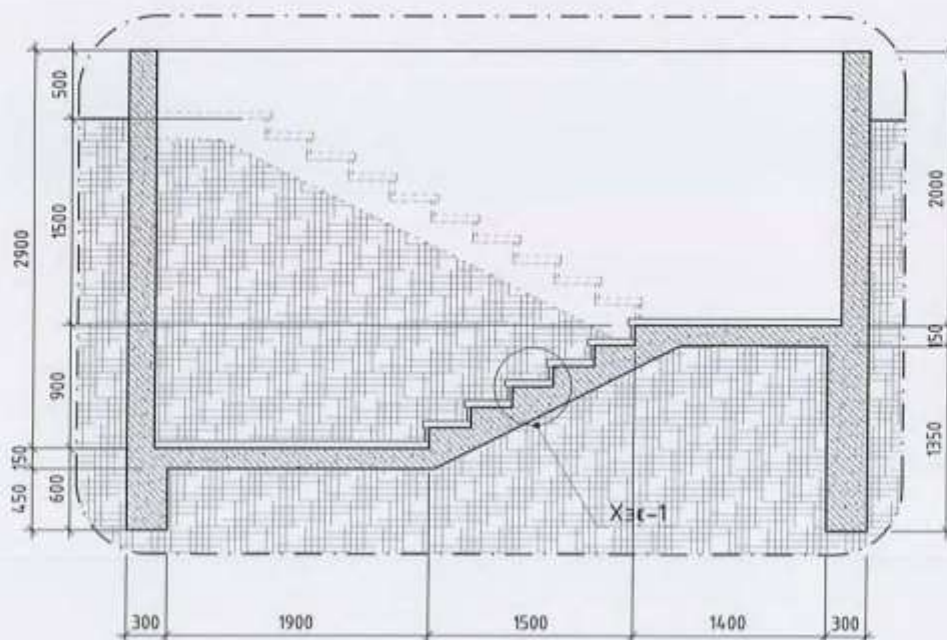

Хэсэглэл-а М1:10

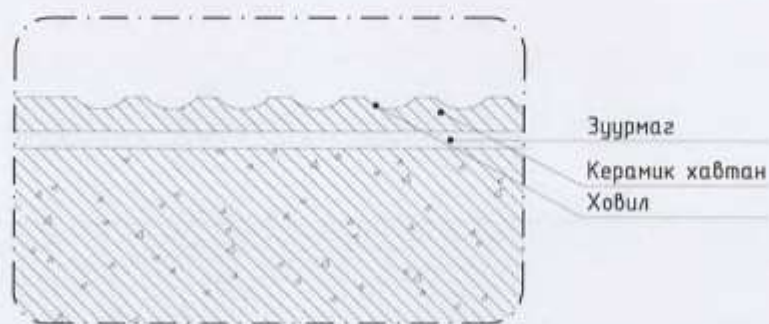

ТАЙЛБАР:



Гадна довжоо-2 Байгуулалт М1:50

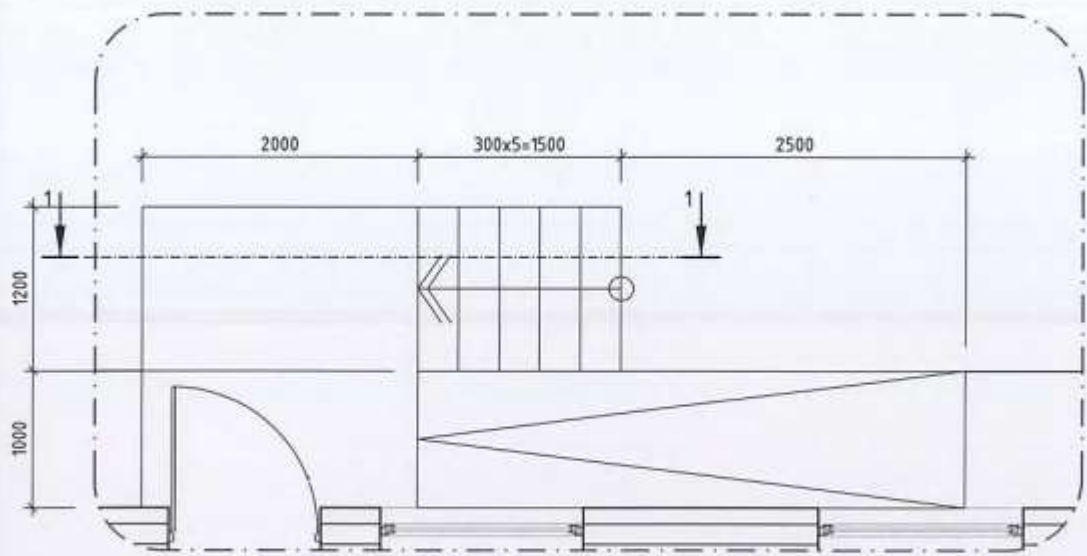

Хэсэглэл-1 М1:10

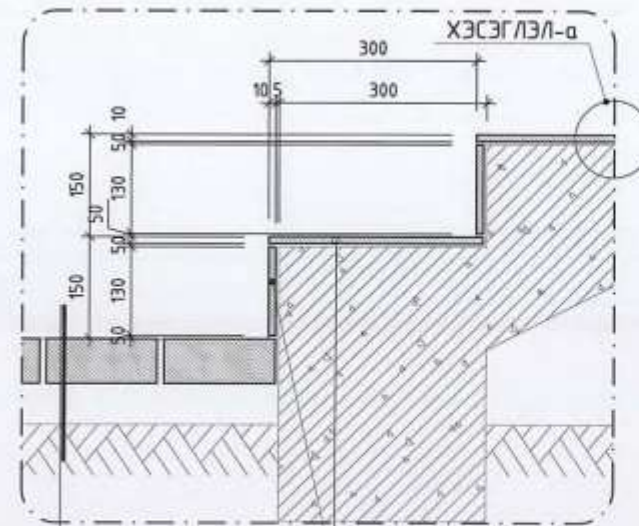

Довжооны нүүр керамик хавтан / хөх саарал / δ=10мм

- Явган замын өнгөт хавтан δ=65мм
- Элсэн дэвсгэр δ=70мм
- Хайрга δ=50мм
- Нягтруулсан хөрс

Огтлол 1-1 М1:50

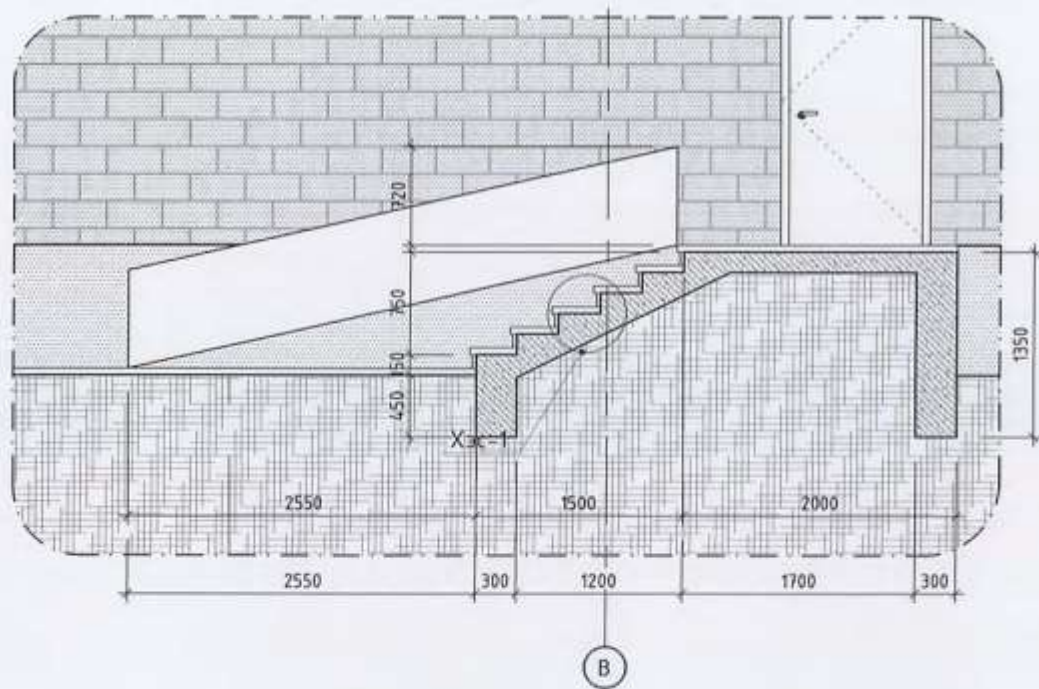

Хэсэглэл-а М1:10



- Зуурмаг
- Керамик хавтан
- Ховил

ТАЙЛБАР:







Лифт-1, 2-ын дайгуулалт М1:50

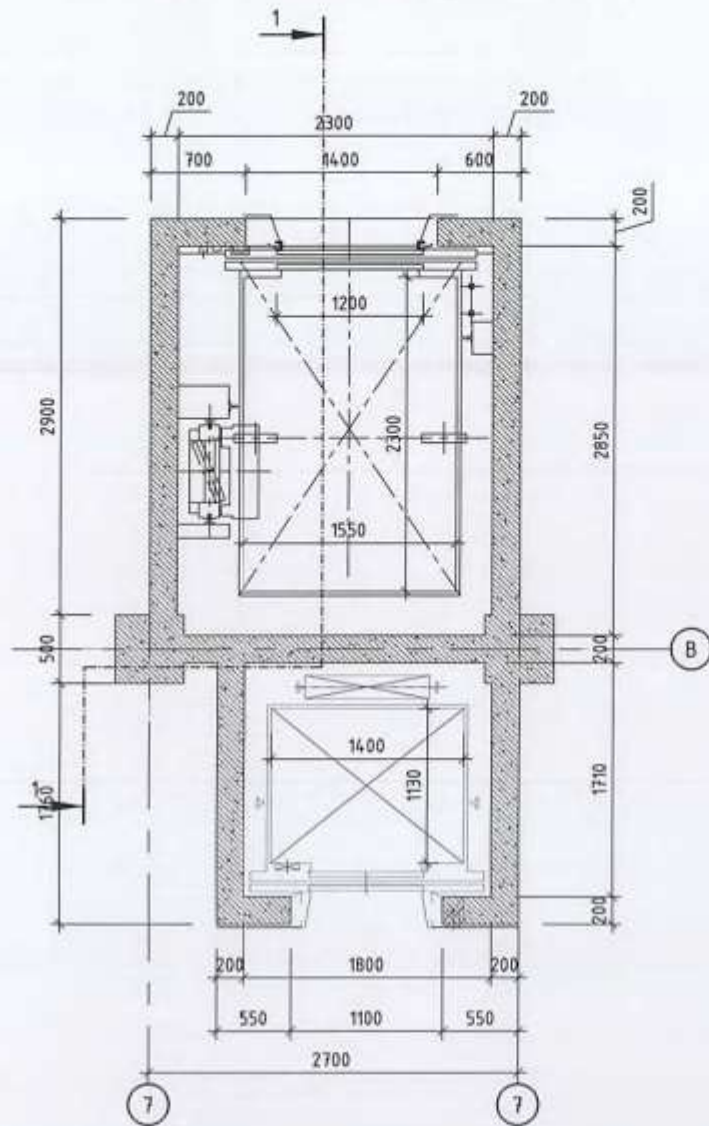

Лифт-1 /1-1/ М1:100

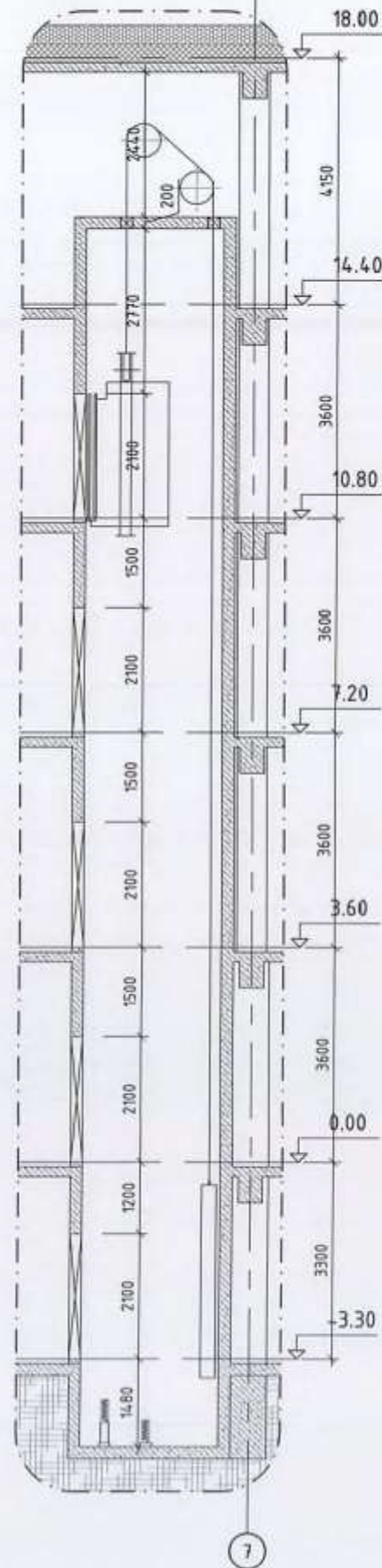

	Стандарт хурд	Хүний тоо	Даац	Хаалганы өргөн	Бүхээний дотор талын хэмжээ	Хонгилын хажгийн бага хэмжээ	Техникийн өрөөний өндөр
	кг	шир	кг	мм	мм	мм	мм
Эмнэлэгийн зориулалттай лифт	60-105	-	1600	1200	1550x2300	2300x2850	2440
Гал тосгооны зориулалттай лифт	60-150	9	600	800	1400x1130	1800x1700	2440

ТАЙЛБАР:

1. Төлөвлөж буй цахилгаан шат нь 5 зогсоолтой HYUNDAI ELEVATOR-ийн эмнэлэгийн зориулалттай цахилгаан шат, хоол зөөх зориулалттай цахилгаан шатыг NETIS elevator-ийн лифт байна.
2. Тог тасарсан үед хамгийн ойрын давхартаа зогсох нөөц тэжээл болон бусад нэмэлт тоноглолуудтай кабиныг 20-30 минутын турш гэрэлтэй байлгах нөөц тэжээлтэй, дуудлага аваагүй үедээ цахилгаан хэмнэлтийн горимд шилжих програмтай байна.



Галын шатны байгуулалт М1:50

Галын шат М1:100

ТАЙЛБАР:

1. Галын төмөр шатыг ББ-н зурагтай хамт үзнэ.
2. Төмөр хийц, эдлэлийн хэмжээ материалын түүврийг ББ-ын зурагнаас үз.

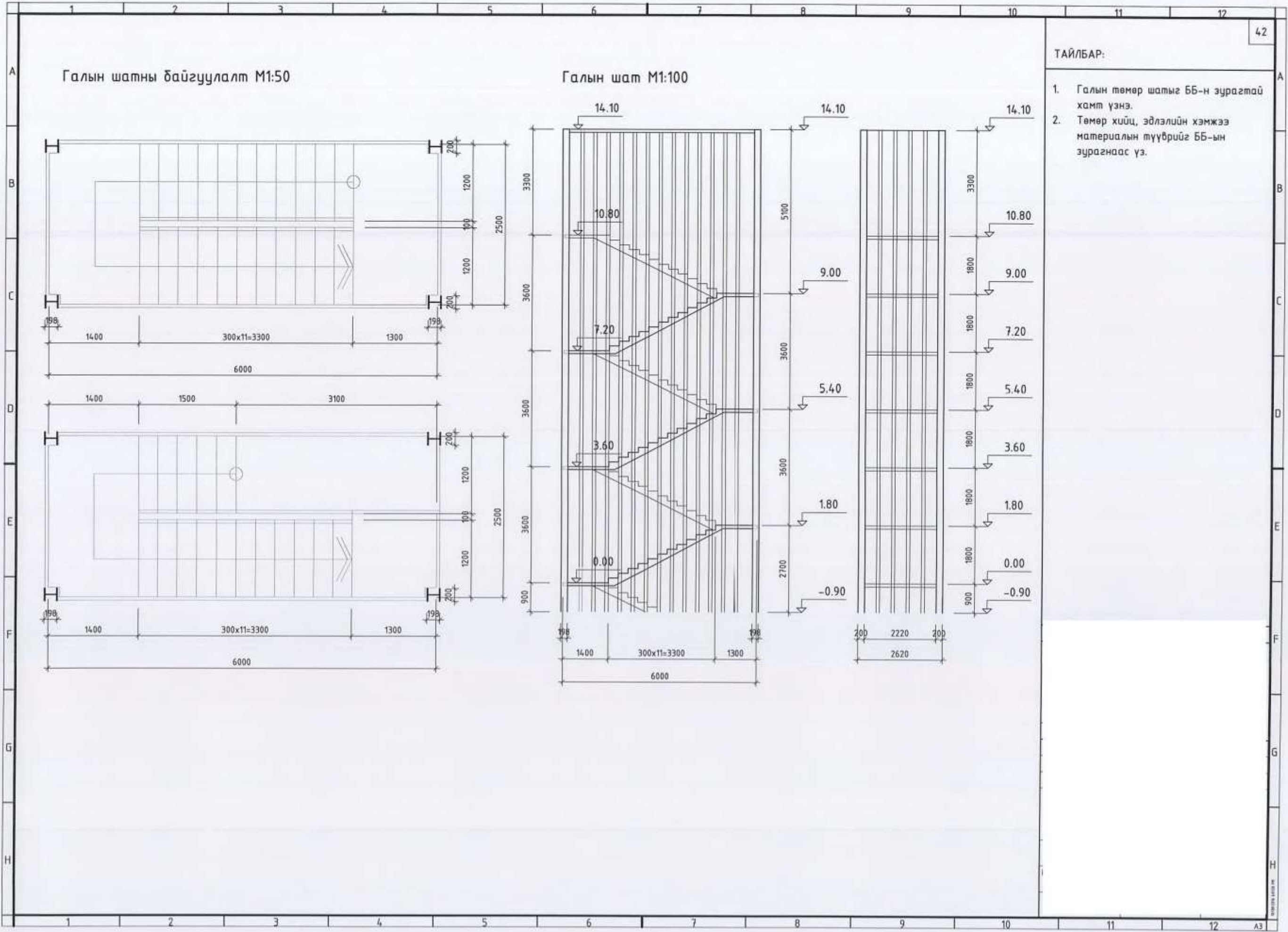



ТАЙЛБАР:

1. Дээврийн ажлыг хийхээс өмнө дээвэрт гарах сантехник, салхивчийн яндан хоолой болон аянга зайлуулагчийн угсралтын ажлыг ХАС, ЦБУ, ХТ, ХД маркийн ажлын зурагт заасны дагуу хийж гүйцэтгэсэн байх шаардлагатай.
2. Ус зайлуулах хоолойг  $\phi=150\text{мм}$  байхаар сонгов.
3. Дээврийн ажлыг дулааны улиралд норм дүрмийн дагуу хийж гүйцэтгэж ус зайлуулах налуулгыг зурагт заасны дагуу хийж гүйцэтгэвэл зохино. Ус зайлуулах 14 хоолой төлөвлөв.
4. Дээврийн байгуулалтыг БА-8 хуудаснаас үзнэ үү.

Хэсэглэл 1-1 М1:20

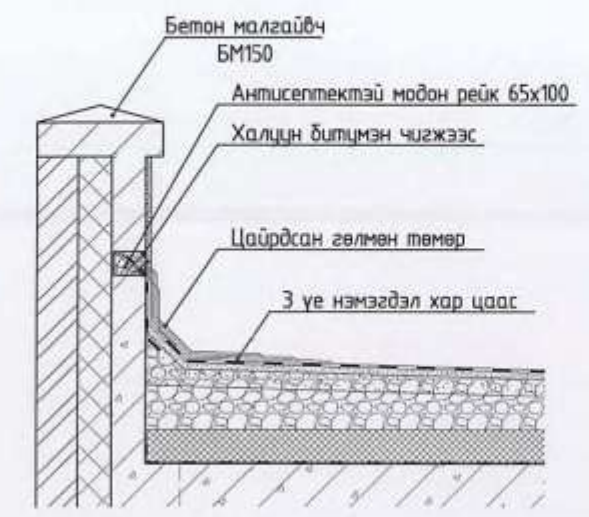

Хэсэглэл 2-2 М1:20 /Борооны ус зайлуулах хоолой/

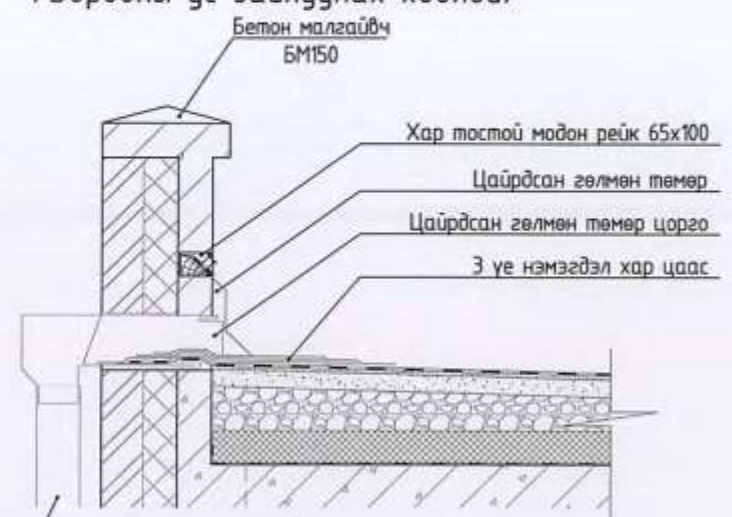

Хэсэглэл 3-3 М1:20 /Дээврийн уулзварын хэсэг/

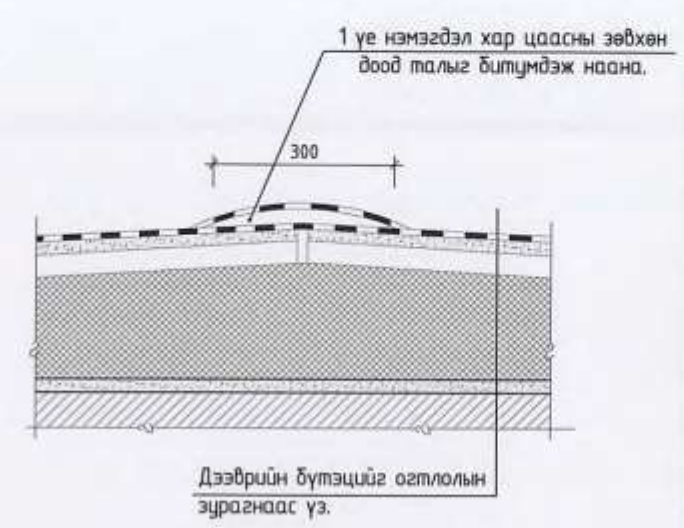

Хуванцар хоолой

Дээврийн бүтэцийг огтлолын зурагнаас үз.

Хэсэглэл 4-4 М1:20 /салхивчийн яндан/

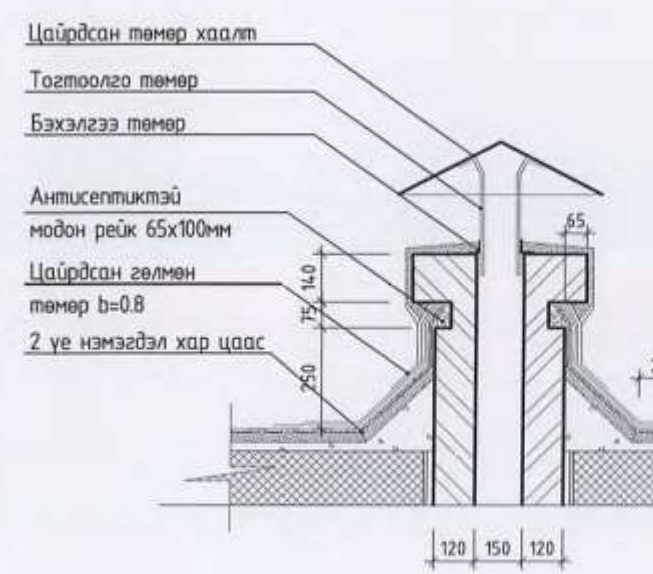

Бохир усны шугам М1:20

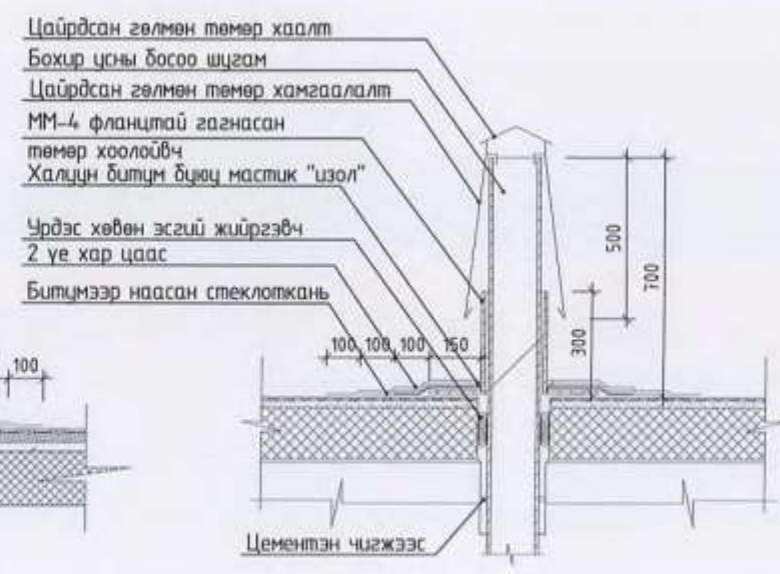

Бетон саравчны хэсэглэл М1:20

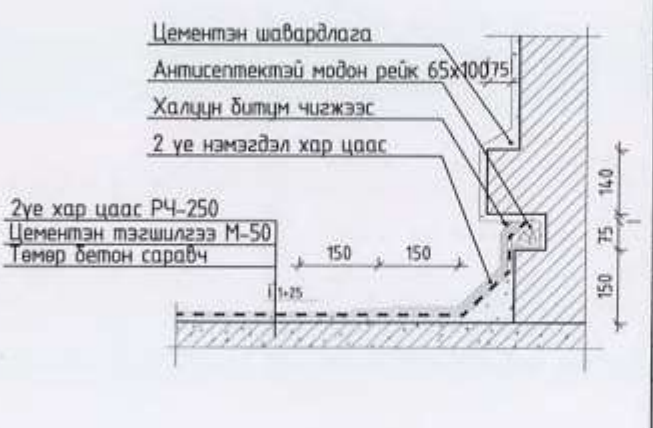



Ариун цэврийн өрөөний байгуулалт-1 М1:50 Дэлгээс-1 /Ариун цэврийн өрөөний дэлгээс-1 М1:50/

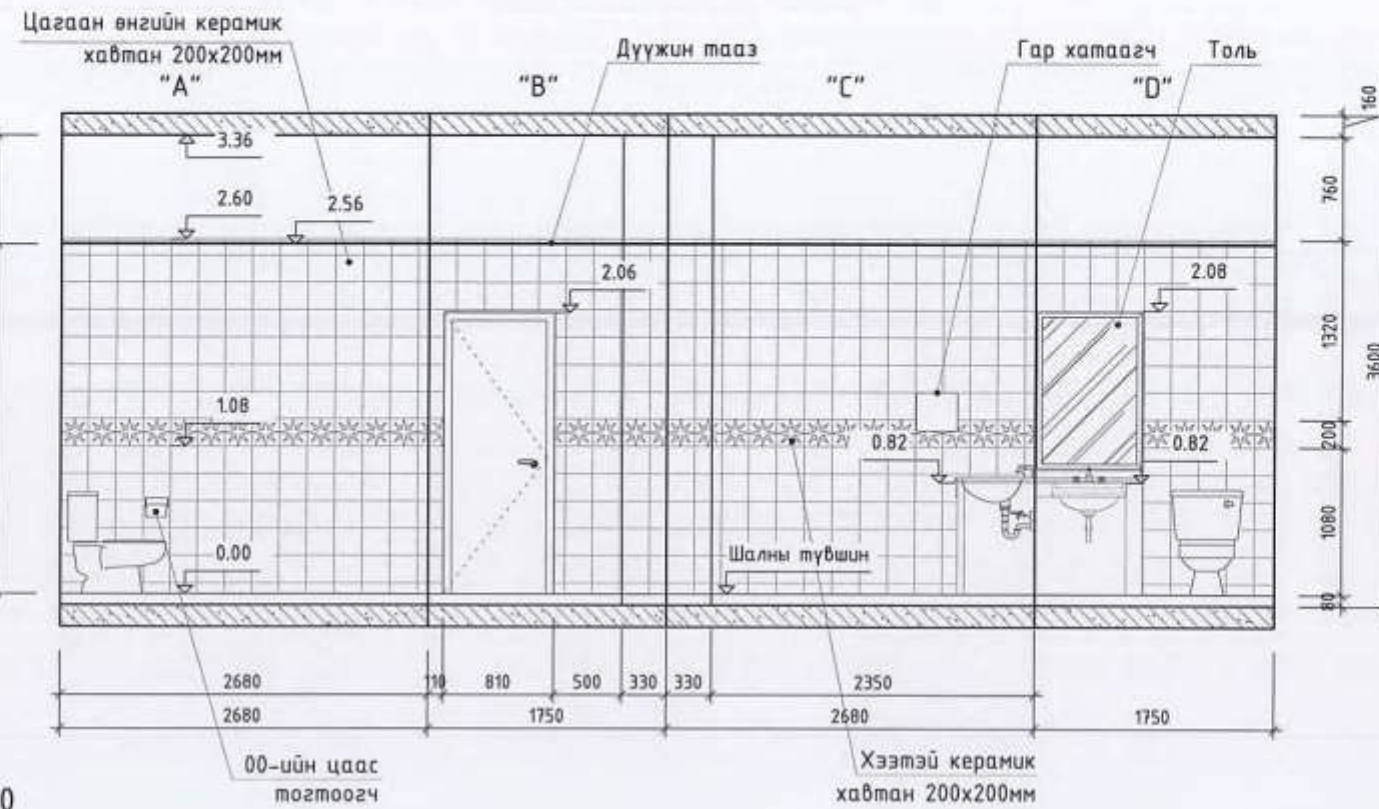
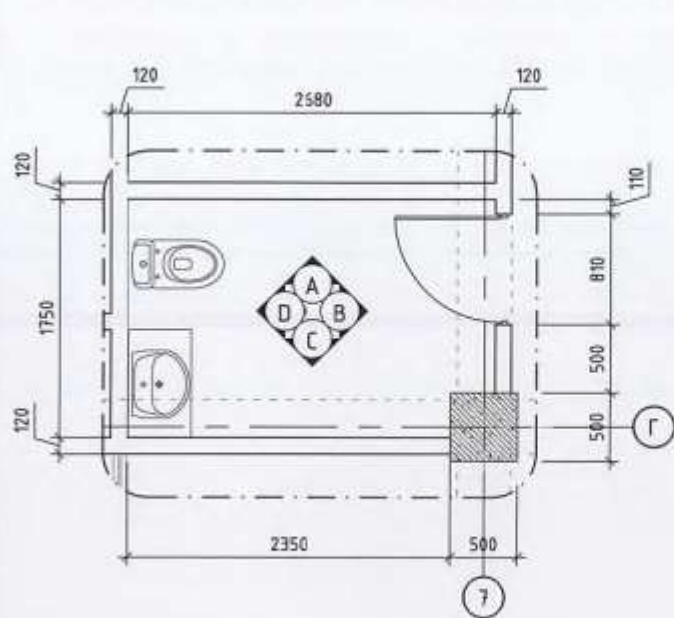

Ариун цэврийн өрөөний байгуулалт-1 М1:50

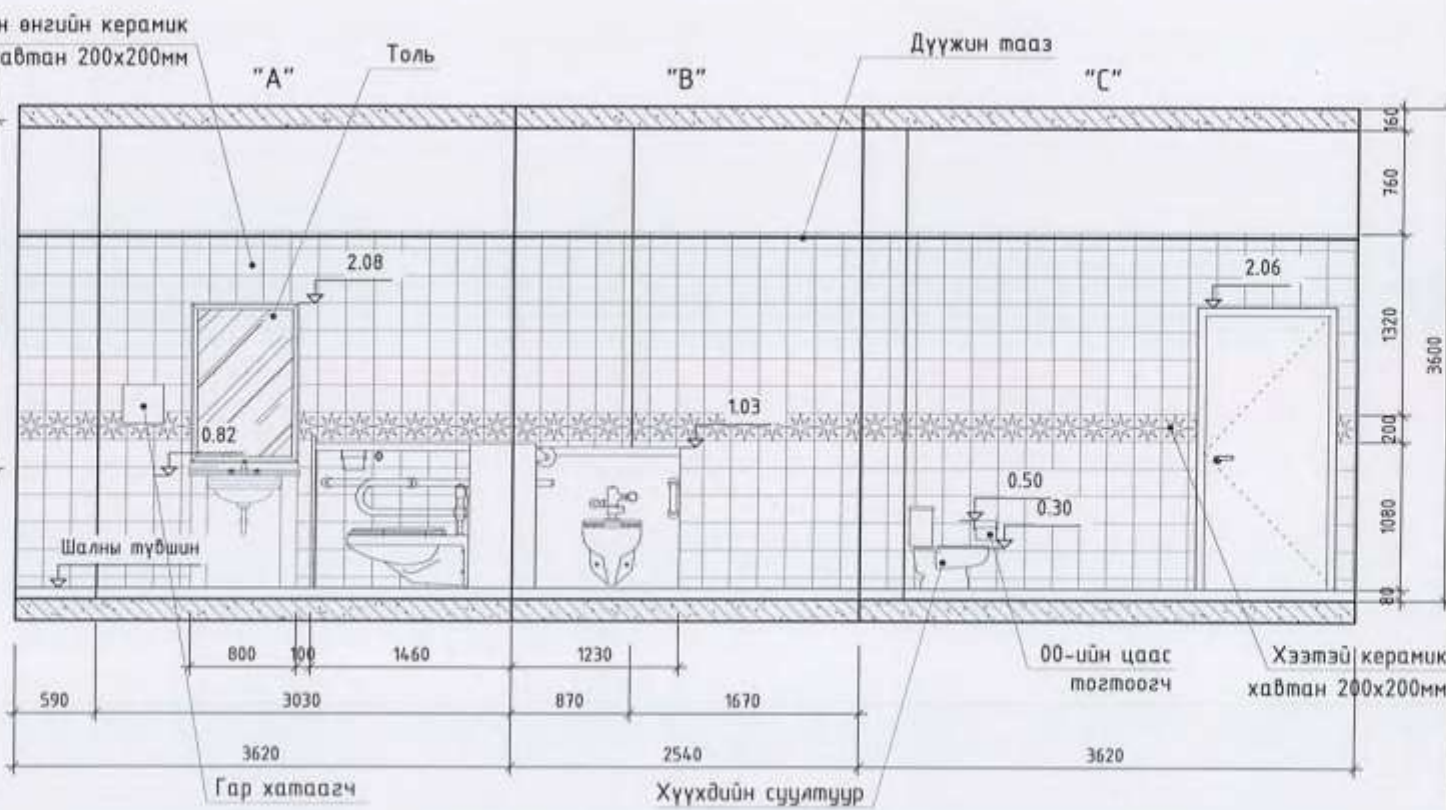
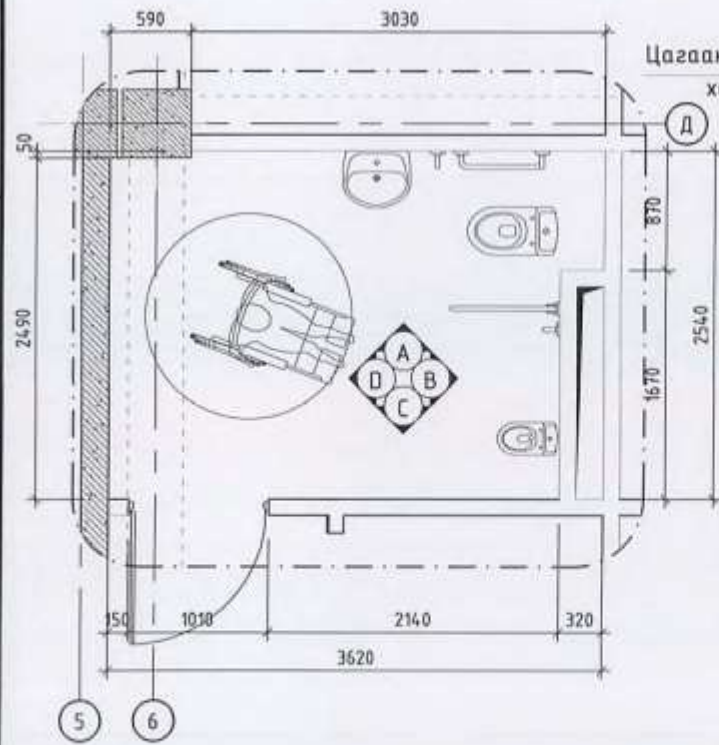

ТАЙЛБАР:

- 1.Энэ хуудасыг байгуулалтын зурагтай хамт үз.
- 2.Зургийн дагуу сонгож стандартын дагуу чанартай цэвэр наана.
- 3.Плитаны дээд хэснийг хана, таазыг сайн чанарын цавуу замаскаар гадаргууг тэгшилж ус чийгт тэсвэртэй цагаан этульсэн будгаар 2-3 үе будна.



Өрөө тасалгааны дотор заслын тодорхойлолт

ТАЙЛБАР:

1. Дүүжин таазны яс /каркас/-ыг шатдаггүй материалаар хийнэ.
2. Дүүжин таазанд шатахаараа амьсгал боогдуулагч хий ялгаруулдаг материал хэрэглэхийг хориглоно.
3. Дүүжин тааз нь нүхгүй байх ба дүүжин таазны дээгүүр байрласан шугам, хоолойг шатдаггүй материалаар хийнэ.

Давхар	Өрөөний нэр	Тааз		Хана ба хамар хана				Тайлбар		
		Заслын төрөл	Талбай м2	Заслын төрөл		Талбай /м2/				
B	001 Автозогсоол	Затиркадаж тэгшилж цагаан өнгийн эмүльсээр 2 удаа будна.	150.8	Тэгшилгээ хийж затирка татаад дотор угаадаг эмүльсэн будгаар 3.00м түвшин хүртэл 2 дахин будна. /цайвар шаргал /	3.00м түвшинээс дээш цагаан өнгийн эмүльсэн булгаар 2 дахин будна.	130.0	6.9			
	002 Шатны хонгил		18.0			54.7	-			
	003 Хонгил		23.7			56.9	3.5			
C	004 Жижүүр, жолооч нарын өрөө		14.8			Шавардлага 2см, затирка, цайвар ногоон өнгийн тосон будаг 3.00м түвшин хүртэл,	3.00 түвшинээс дээш цагаан өнгийн өнгийн эмүльсэн будаг		49.3	2.4
	005 Дизель генераторын өрөө		20.6						54.3	2.7
	006 Цогцос хадгалах өрөө		17.6						46.8	2.5
	007 Эд хогшилын агуулах		9.6						47.3	2.3
	008 Цагаан хэрэглэлийн агуулах		24.7						39.1	1.9
	009 Бохир даавуу хүлээн авах		7.7						36.0	1.8
	010 Бохир даавуу ангилах		10.0						38.8	1.9
	011 Бохир даавуу угаах, халдваргүйжүүлэх		39.6	Цагаан өнгийн керамик хавтан шалнаас 2.60 түвшин хүртэл	2.60 түвшинээс дээш цагаан өнгийн эмүльсэн будалт хийнэ.				59.6	13.5
E	012 Цагаан хэрэглэл хадгалах		18.3	Шавардлага 2см, затирка, цайвар ногоон өнгийн тосон будаг 3.00 түвшин хүртэл,	3.00 түвшинээс дээш цагаан өнгийн өнгийн эмүльсэн будаг	49.7	2.5			
	013 Цагаан хэрэглэл засварлах		11.1			37.1	1.8			
	014 Цагаан хэрэглэл түгээх		7.4			29.2	1.5			
	015 Сантехник, дулааны үзель		38.8	Тэгшилгээ хийж дотор угаадаг эмүльсэн будгаар 3.00м түвшин хүртэл 2 дахин будна. /цайвар шаргал /	3.00м түвшинээс дээш цагаан өнгийн эмүльсэн булгаар 2 дахин будна.	71.3	3.5			
	016 Цахилгааны шитний өрөө		8.2			30.4	1.6			
	017 Холбоо техникийн өрөө		8.1			31.2	1.6			
	018 Үйлчлэгчийн ахуйн өрөө		19.1			51.8	2.5			
F	019 Эмч, ажилчдын хувцас солих өрөө		20.6	Шавардлага 2см, затирка, цайвар ногоон өнгийн тосон будаг 3.00 түвшин хүртэл,	3.00 түвшинээс дээш цагаан өнгийн өнгийн эмүльсэн будаг	73.2	3.5			
	020 Архивын ажилтаны өрөө		18.5			52.7	2.6			
	021 Архив		15.3			53.3	2.6			
	022 Хүнсний агуулах		13.3			43.7	2.1			
	023 Хүнсний агуулах		15.9			50.5	2.4			
	024 Тоног төхөөрөмжийн агуулах		38.0			70.3	3.4			
G	025 Тоног төхөөрөмжийн агуулах		19.1	3.00м түвшин хүртэл цагаан өнгийн палант хавтанцар наана.	хананд 3.00м түвшинээс дээш цагаан өнгийн өнгийн эмүльсэн будаг	50.7	2.4			
	026 Ахуйн хог хаягдал түр агуулах		7.5			33.8	1.7			
	027 Эмнэлэгийн хог хаягдал түр агуулах		9.1			35.9	1.7			
H	028 Хонгил		104.7	Тэгшилгээ хийж дотор угаадаг эмүльсэн будгаар 3.00м түвшин хүртэл 2 дахин будна. /цайвар шаргал /	3.00м түвшинээс дээш цагаан өнгийн эмүльсэн булгаар 2 дахин будна.	228.3	12.3			



Өрөө тасалгааны дотор заслын модорхойлолт

ТАЙЛБАР:

1. Дүүжин таазны яс /каркас/-ыг шатдаггүй материалаар хийнэ.
2. Дүүжин таазанд шатахаараа амьсгал боогдуулагч хий ялгаруулдаг материал хэрэглэхийг хориглоно.
3. Дүүжин тааз нь нүхгүй байх ба дүүжин таазны дээгүүр байрласан шугам, хоолойг шатдаггүй материалаар хийнэ.

Давхар	Өрөөний нэр	Тааз		Хана ба хамар хана				Тайлбар
		Заслын төрөл	Талбай м2	Заслын төрөл		Талбай /м2/		
B	101	Гонх	Дүүжин тааз 600x600x15мм	26.9	Тэгшилгээ хийж затирка татаад дотор угаадаг эмүльсэн будгаар 3.24м түвшин хүртэл 2 дахин будна. /цайвар шаргал /	3.24м түвшинээс дээш цагаан өнгийн эмүльсэн будгаар 2 дахин будна. /20см/	34.8	2.5
	102	Вестибюль		53.6			109.8	9.3
	103	Лавлагаа, мэдээлэл		9.2			-	-
	104	Цахим бүртгэл, цаг олголт		14.9			45.9	3.2
	105	Өлгүүр		15.4			47.1	3.3
C	106	Лифт	-	6.5	-	-	-	-
	107	Хоолны лифт	-	3.0	-	-	-	-
D	108	Ариун цэврийн өрөө /эрэгтэй/	Дүүжин тааз 600x600x15мм	3.0	Цагаан өнгийн наалант хавтанцар шалнаас 2.60 түвшин хүртэл	2.60 түвшинээс дээш цагаан өнгийн эмүльсэн будалт хийнэ.	17.3	6.1
	109	Ариун цэврийн өрөө /эмэгтэй/		3.1			17.3	6.1
	110	ХБИРгээдэд зориулсан ариун цэврийн өрөө		8.7			30.4	9.8
	111	Ариун цэврийн өрөө /эрэгтэй/		4.6			21.3	7.4
	112	Ариун цэврийн өрөө /эмэгтэй/		4.6			21.3	7.4
E	113	Шүршүүр	Дүүжин тааз 600x600x15мм	7.8	Тэгшилгээ хийж затирка татаад дотор угаадаг эмүльсэн будгаар 3.24м түвшин хүртэл 2 дахин будна. /цайвар шаргал /	3.24м түвшинээс дээш цагаан өнгийн эмүльсэн будгаар 2 дахин будна. /20см/	25.4	8.7
	114	Хонгил		59.3			82.6	5.8
	115	Гонх		6.5			29.3	2.1
	116	Шатны хонгил		18.7			57.4	-
	117	Сорьц хүлээн авах өрөө		6.6			28.7	2.1
F	118	Устгал хийх өрөө	Дүүжин тааз 600x600x15мм	5.1	Шавардлага 2см, затирка, цайвар ногоон өнгийн тосон будаг 3.24 түвшин хүртэл,	3.24 түвшинээс дээш цагаан өнгийн өнгийн эмүльсэн будаг /20см/	28.6	1.9
	119	Хонгил		28.5			65.0	5.3
	120	Тэгжээлт орчин бэлтгэх өрөө		11.5			39.0	2.7
	121	Автоклавын өрөө		11.4			38.7	2.7
	122	Бэлтгэгчийн өрөө		21.6			56.1	3.8
	123	Шээс хүлээн авах, шээс олгох өрөө		18.7			62.1	4.6
	124	Шээс шинжлэх		19.5			55.4	3.7
G	125	Хурилдуур, хэмжүүр, анализаторын өрөө	Дүүжин тааз 600x600x15мм	12.9	Тэгшилгээ хийж затирка татаад дотор угаадаг эмүльсэн будгаар 3.24м түвшин хүртэл 2 дахин будна. /цайвар шаргал /	3.24м түвшинээс дээш цагаан өнгийн эмүльсэн будгаар 2 дахин будна. /20см/	47.0	3.0
	126	Цус шинжлэх өрөө		19.2			55.4	3.7
	127	Шатны хонгил		18.5			55.1	-
H	128	Гонх	Дүүжин тааз 600x600x15мм	3.9	Шавардлага 2см, затирка, цайвар ногоон өнгийн тосон будаг 3.24 түвшин хүртэл,	3.24 түвшинээс дээш цагаан өнгийн өнгийн эмүльсэн будаг /20см/	23.8	1.7
	129	Хонгил		20.9			41.9	4.2
	130	Сувилагч, тарианы өрөө		11.1			39.0	2.7



Өрөө тасалгааны дотор заслын модорхойлолт

ТАЙЛБАР:

1. Дүүжин таазны яс /каркас/-ыг шатдаггүй материалаар хийнэ.
2. Дүүжин таазанд шатахаараа амьсгал боогдуулагч хий ялгаруулдаг материал хэрэглэхийг хориглоно.
3. Дүүжин тааз нь нүхгүй байх ба дүүжин таазны дээгүүр байрласан шугам, хоолойг шатдаггүй материалаар хийнэ.

Давхар	Өрөөний нэр	Тааз		Хана ба хамар хана				Тайлбар	
		Заслын төрөл	Талбай м2	Заслын төрөл		Талбай /м2/			
				Тэгшилгээ хийж затирка татаад дотор угаадаг эмальсэн будгаар 3.24м түвшин хүртэл 2 дахин будна. /цайвар шаргал /	3.24м түвшинээс дээш цагаан өнгийн эмальсэн будгаар 2 дахин будна. /20см/	Талбай	Талбай		
1-р давхар	131	Эмч нарын өрөө	Дүүжин тааз 600х600х15мм	10.9	Тэгшилгээ хийж затирка татаад дотор угаадаг эмальсэн будгаар 3.24м түвшин хүртэл 2 дахин будна. /цайвар шаргал /	3.24м түвшинээс дээш цагаан өнгийн эмальсэн будгаар 2 дахин будна. /20см/	38.1	2.7	
	132	Ажилбарын өрөө		15.8	Шавардлага 2см, затирка, цайвар ногоон өнгийн тосон будаг 3.24 түвшин хүртэл,	3.24 түвшинээс дээш цагаан өнгийн өнгийн эмальсэн будаг /20см/	51.1	3.5	
	133	Онош модоруулах өрөө		18.4	Шавардлага 2см, затирка, цайвар ногоон өнгийн тосон будаг 3.24 түвшин хүртэл,	3.24 түвшинээс дээш цагаан өнгийн өнгийн эмальсэн будаг /20см/	54.8	3.7	
	134	Ариун цэврийн өрөө		4.0	Цагаан өнгийн наалант хавтанцар шалнаас 2.60 түвшин хүртэл	2.60 түвшинээс дээш цагаан өнгийн эмальсэн будалт хийнэ.	25.7	1.7	
	135	Агуулах		6.3	Шавардлага 2см, затирка, цайвар ногоон өнгийн тосон будаг 3.24 түвшин хүртэл,	3.24 түвшинээс дээш цагаан өнгийн өнгийн эмальсэн будаг /20см/	30.7	2.0	
	136	Яаралтай шинжилгээний өрөө		11.8	Шавардлага 2см, затирка, цайвар ногоон өнгийн тосон будаг 3.24 түвшин хүртэл,	3.24 түвшинээс дээш цагаан өнгийн өнгийн эмальсэн будаг /20см/	39.4	2.7	
	137	Сахиурын өрөө		5.3	Шавардлага 2см, затирка, цайвар ногоон өнгийн тосон будаг 3.24 түвшин хүртэл,	3.24 түвшинээс дээш цагаан өнгийн өнгийн эмальсэн будаг /20см/	25.6	1.9	
	138	Гонх		7.1	Тэгшилгээ хийж затирка татаад дотор угаадаг эмальсэн будгаар 3.24м түвшин хүртэл 2 дахин будна. /цайвар шаргал /	3.24м түвшинээс дээш цагаан өнгийн эмальсэн будгаар 2 дахин будна. /20см/	29.2	2.1	
	139	Хонгил		11.2	Шавардлага 2см, затирка, цайвар ногоон өнгийн тосон будаг 3.24 түвшин хүртэл,	3.24 түвшинээс дээш цагаан өнгийн өнгийн эмальсэн будаг /20см/	36.1	3.0	
	140	Хувцас солих өрөө		7.5	Шавардлага 2см, затирка, цайвар ногоон өнгийн тосон будаг 3.24 түвшин хүртэл,	3.24 түвшинээс дээш цагаан өнгийн өнгийн эмальсэн будаг /20см/	30.9	2.2	
	141	Эд хогшил хадгалах өрөө		2.4	Шавардлага 2см, затирка, цайвар ногоон өнгийн тосон будаг 3.24 түвшин хүртэл,	3.24 түвшинээс дээш цагаан өнгийн өнгийн эмальсэн будаг /20см/	18.3	1.2	
	142	Ариун цэврийн өрөө		4.7	Цагаан өнгийн наалант хавтанцар шалнаас 2.60 түвшин хүртэл	2.60 түвшинээс дээш цагаан өнгийн эмальсэн будалт хийнэ.	22.2	7.7	
	143	Тусгаарлах өрөө		16.8	Шавардлага 2см, затирка, цайвар ногоон өнгийн тосон будаг 3.24 түвшин хүртэл,	3.24 түвшинээс дээш цагаан өнгийн өнгийн эмальсэн будаг /20см/	54.6	3.7	
	144	Ариун цэврийн өрөө		2.4	Цагаан өнгийн наалант хавтанцар шалнаас 2.60 түвшин хүртэл	2.60 түвшинээс дээш цагаан өнгийн эмальсэн будалт хийнэ.	21.8	7.6	
	145	Хонгил		16.1	Тэгшилгээ хийж затирка татаад дотор угаадаг эмальсэн будгаар 3.24м түвшин хүртэл 2 дахин будна. /цайвар шаргал /	3.24м түвшинээс дээш цагаан өнгийн эмальсэн будгаар 2 дахин будна. /20см/	37.6	3.5	
	146	Мэс ажилбарын өрөө		35.5	3.24 түвшин хүртэл цагаан өнгийн наалант хавтанцар наана.	хананд 3.24 түвшинээс дээш цагаан өнгийн эмальсэн будаг /20см/	73.9	4.7	
	147	Эрчимт эмчилгээний өрөө		55.0	Шавардлага 2см, затирка, цайвар ногоон өнгийн тосон будаг 3.24 түвшин хүртэл,	3.24 түвшинээс дээш цагаан өнгийн өнгийн эмальсэн будаг /20см/	85.3	6.0	
	148	Сувилагч нарын өрөө		19.4	Шавардлага 2см, затирка, цайвар ногоон өнгийн тосон будаг 3.24 түвшин хүртэл,	3.24 түвшинээс дээш цагаан өнгийн өнгийн эмальсэн будаг /20см/	49.3	3.7	
	149	Эрчимт эмчилгээний өрөө		18.9	3.24 түвшин хүртэл цагаан өнгийн наалант хавтанцар наана.	хананд 3.24 түвшинээс дээш цагаан өнгийн эмальсэн будаг /20см/	54.3	3.7	



		1	2	3	4	5	6	7	8	9	10	11	12	
A	Давхар	Өрөөний нэр		Тааз		Хана ба хамар хана				Тайлбар	ТАЙЛБАР:			
				Заслын төрөл	Талбай м2	Заслын төрөл		Талбай /м2/						
B	201	Шатны хонгил		Затиркадаж тэгшилж цагаан өнгийн эмүльсээр 2 удаа будна.	18.3	Тэгшилгээ хийж затирка татаад дотор угаадаг эмүльсэн будгаар 3.24м түвшин хүртэл 2 дахин будна. /цайвар шаргал /	3.24м түвшинээс дээш цагаан өнгийн эмүльсэн булгаар 2 дахин будна. /20см/	55.1	3.8			1. Дүүжин таазны яс /каркас/-ыг шатдаггүй материалаар хийнэ. 2. Дүүжин таазанд шатахаараа амьсгал боогдуулагч хий ялгаруулдаг материал хэрэглэхийг хориглоно. 3. Дүүжин тааз нь нүхгүй байх ба дүүжин таазны дээгүүр байрласан шугам, хоолойг шатдаггүй материалаар хийнэ.		
	202	Хонгил			22.3				47.9				3.7	
	203	Хонгил			3.1				17.2				1.5	
	204	Ариун цэврийн өрөө			4.2			Цагаан өнгийн паалант хавтанцар шалнаас 2.60 түвшин хүртэл	2.60 түвшинээс дээш цагаан өнгийн эмүльсэн будалт хийнэ.				21.2	1.8
	205	Ажилчдын өрөө			10.3			Шавардлага 2см, затирка, цайвар ногоон өнгийн тосон будаг 3.24 түвшин хүртэл,	3.24 түвшинээс дээш цагаан өнгийн эмүльсэн будаг /20см/				36.7	2.6
C	206	Бэлтгэх өрөө		16.5	3.24 түвшин хүртэл цагаан өнгийн паалант хавтанцар наана.	хананд 3.24 түвшинээс дээш цагаан өнгийн эмүльсэн будаг /20см/	50.4	3.5						
	207	Гал тогоо		29.1			66.6	4.8						
	208	Чгаалга		6.1			28.2	1.9						
	209	Хоолны заал		42.3			70.4	5.2						
D	210	Хонгил		14.6	Тэгшилгээ хийж затирка татаад дотор угаадаг эмүльсэн будгаар 3.24м түвшин хүртэл 2 дахин будна. /цайвар шаргал /	3.24м түвшинээс дээш цагаан өнгийн эмүльсэн булгаар 2 дахин будна. /20см/	43.1	3.5						
	211	Эмчийн нарын өрөө		30.5			64.0	4.5						
	212	Вестибюль		16.0			38.1	2.7						
	213	Эмч нарын өрөө		31.2			64.6	4.5						
	214	Бэлтгэгчийн өрөө		17.9			52.3	3.7						
E	215	Хурилтцуурын өрөө		8.6	Шавардлага 2см, затирка, цайвар ногоон өнгийн тосон будаг 3.24 түвшин хүртэл,	3.24 түвшинээс дээш цагаан өнгийн эмүльсэн будаг /20см/	33.6	2.3						
	216	Лаборант		8.7			33.6	2.3						
	217	Хонгил		15.1			51.5	3.6						
F	218	Тоног төхөөрөмжийн агуулах		9.2	Шавардлага 2см, затирка, цайвар ногоон өнгийн тосон будаг 3.24 түвшин хүртэл,	3.24 түвшинээс дээш цагаан өнгийн эмүльсэн будаг /20см/	37.6	2.4						
	219	Ариун цэврийн өрөө		3.1			17.3	6.1						
	220	Ариун цэврийн өрөө		3.0			17.3	6.1						
	221	ХБИ-дэд зориулсан ариун цэврийн өрөө		8.7	Цагаан өнгийн паалант хавтанцар шалнаас 2.60 түвшин хүртэл	2.60 түвшинээс дээш цагаан өнгийн эмүльсэн будалт хийнэ.	30.4	9.8						
	222	Ариун цэврийн өрөө		4.6			21.3	7.4						
223	Ариун цэврийн өрөө		4.6	21.3			7.4							
G	224	Шүршүүр		7.8			25.4	8.7						
	225	Цагаан хэрэглэл түр хадгалах өрөө		4.5			27.9	1.8						
	226	Нярав сувилагч		13.4			51.8	3.6						
H	227	3 ортой өрөө		17.4	Шавардлага 2см, затирка, цайвар ногоон өнгийн тосон будаг 3.24 түвшин хүртэл,	3.24 түвшинээс дээш цагаан өнгийн эмүльсэн будаг /20см/	51.8	3.6						
	228	3 ортой өрөө		19.6			55.6	3.7						
	229	3 ортой өрөө		18.6			54.7	3.7						
	230	Тоглоомын өрөө		37.3			69.0	4.8						



Өрөө тасалгааны дотор заслын тодорхойлолт

ТАЙЛБАР:

1. Дүүжин таазны яс /каркас/-ыг шатдаггүй материалаар хийнэ.
2. Дүүжин таазанд шатахаараа амьсгал боогдуулагч хий ялгаруулдаг материал хэрэглэхийг хориглоно.
3. Дүүжин тааз нь нүхгүй байх ба дүүжин таазны дээгүүр байрласан шугам, хоолойг шатдаггүй материалаар хийнэ.

Давхар	Өрөөний нэр	Тааз		Хана ба хамар хана			
		Заслын төрөл	Талбай м2	Заслын төрөл		Талбай /м2/	
2-р давхар	231 Хонгил	Дүүжин тааз 600x600x15мм	91.3	Тэгшилгээ хийж затирка татаад дотор угаадаг эмulsion бүдгээр 3.24м түвшин хүртэл 2 дахин будна. /цайвар шаргал /	3.24м түвшинээс дээш цагаан өнгийн эмulsion бүлгээр 2 дахин будна. /20см/	162.3	13.1
	232 Вестибюль		28.5			48.2	3.7
	233 Сувилагчийн пост		7.9			-	-
	234 Тарианы өрөө		18.1			53.9	3.7
	235 Эмч нарын өрөө		18.1			53.9	3.7
	236 2 ортой эхийн хамт байрлах өрөө		18.9			54.6	3.7
	237 2 ортой эхийн хамт байрлах өрөө		19.3			54.9	3.7
	238 2 ортой эхийн хамт байрлах өрөө		18.4			52.6	3.6
	239 Эргэлтийн өрөө		17.0			51.7	3.5
	240 Хоол түгээх өрөө		11.1			31.4	1.9
D	241 Хоолны лифт	-	3.0	-	-	-	-
	242 Лифт	-	6.5	-	-	-	-
	243 Шатны хонгил	Затиркадаж тэгшилж цагаан өнгийн эмulsionээр 2 удаа будна.	18.7	-	-	57.4	-
3-р давхар	301 Шатны хонгил	Дүүжин тааз 600x600x15мм	18.4	Тэгшилгээ хийж затирка татаад дотор угаадаг эмulsion бүдгээр 3.24м түвшин хүртэл 2 дахин будна. /цайвар шаргал /	3.24м түвшинээс дээш цагаан өнгийн эмulsion бүлгээр 2 дахин будна. /20см/	55.1	3.8
	302 Хонгил		66.0			128.7	10.9
	303 Вестибюль		28.6			45.2	3.2
	304 Чух, хамар, хоолойн эмч, үзлэгийн өрөө		16.3			53.0	3.6
	305 Чух, хамар, хоолойн мэс ажилбарын өрөө		16.8			53.0	3.6
	306 Шүдний эмчийн өрөө		17.9			53.7	3.6
	307 Шүдний мэс ажилбарын өрөө		18.9			54.6	3.7
	308 Сувилагчийн өрөө, тарилга хийх өрөө		12.6			43.3	3.0
	309 Доторын эмч, үзлэг хийх өрөө		16.2			48.4	3.3
	310 Зүрх судасны эмч, зүрхний цахилгаан бичлэг хийх өрөө		16.9			49.5	3.4
G	311 Нүдний эмчийн өрөө	Дүүжин тааз 600x600x15мм	14.2	Шавардлага 2см, затирка, цайвар ногоон өнгийн тосон будаг 3.24 түвшин хүртэл,	3.24 түвшинээс дээш цагаан өнгийн өнгийн эмulsion будаг /20см/	45.9	3.2
	312 Мэдрэлийн эмчийн өрөө, тархины бичлэг хийх өрөө		16.4			48.1	3.3
	313 Зураг угаах болон удирдлагын өрөө		9.3			39.0	2.8
	314 Рентгений өрөө		23.9			53.8	4.0
	315 Зөөврийн тоног төхөөрөмж хадгалах өрөө		9.2			37.6	2.4
H	316 Ариун цэврийн өрөө	-	3.0	Цагаан өнгийн поалант хавтанцар шалнаас 2.60 түвшин хүртэл	2.60 түвшинээс дээш цагаан өнгийн эмulsion будалт хийнэ.	17.3	6.1



Өрөө масалгааны дотор заслын тодорхойлолт

ТАЙЛБАР:

1. Дүүжин таазны яс /каркас/-ыг шатдаггүй материалаар хийнэ.
2. Дүүжин таазанд шатахаараа амьсгал боогдуулагч хий ялгаруулдаг материал хэрэглэхийг хориглоно.
3. Дүүжин тааз нь нүхгүй байх ба дүүжин таазны дээгүүр байрласан шугам, хоолойг шатдаггүй материалаар хийнэ.

Давхар	Өрөөний нэр	Тааз		Хана ба хамар хана				Тайлбар
		Заслын төрөл	Талбай м2	Заслын төрөл		Талбай /м2/		
B	317 Ариун цэврийн өрөө	Дүүжин тааз 600x600x15мм	3.1	Цагаан өнгийн паалант хавтанцар шалнаас 2.60 түвшин хүртэл	2.60 түвшинээс дээш цагаан өнгийн эмальсэн будалт хийнэ.	17.3	6.1	
	318 ХБИ-дэд зориулсан ариун цэврийн өрөө		8.7			30.4	9.8	
	319 Лифт	-			-	-		
	320 Хоолны лифт	-			-	-		
C	321 Хоол түгээх өрөө	Дүүжин тааз 600x600x15мм	11.1	Шавардлага 2см, затирка, цайвар ногоон өнгийн тосон будаг 3.24 түвшин хүртэл,	3.24 түвшинээс дээш цагаан өнгийн өнгийн эмальсэн будаг /20см/	31.4	1.9	
	322 Эргэлтийн өрөө		17.0			51.7	3.5	
	323 2 ортой эхийн хамт байрлах өрөө		18.0			52.6	3.6	
	324 2 ортой эхийн хамт байрлах өрөө		19.4			54.9	3.7	
	325 3 ортой өрөө		18.9			54.6	3.7	
D	326 3 ортой өрөө		18.1			53.9	3.7	
	327 Тарианы өрөө		18.1			53.9	3.7	
	328 Сувилэгчийн пост		7.9			-	-	
	329 Вестибюль		28.7			Тэгшилгээ хийж затирка татаад дотор угаадаг эмальсэн будгаар 3.24м түвшин хүртэл 2 дахин будна. /цайвар шаргал /	3.24м түвшинээс дээш цагаан өнгийн эмальсэн будгаар 2 дахин будна. /20см/	48.2
E	330 Хонгил		91.3					143.2
	331 Ариун цэврийн өрөө	4.6	Цагаан өнгийн паалант хавтанцар шалнаас 2.60 түвшин хүртэл	2.60 түвшинээс дээш цагаан өнгийн эмальсэн будалт хийнэ.	21.3	7.4		
332 Ариун цэврийн өрөө	4.6	21.3			7.4			
F	333 Шүршүүр	7.8			25.4	8.7		
	334 Физик эмчилгээний өрөө	18.3			52.8	3.6		
	335 3 ортой өрөө	18.3	Шавардлага 2см, затирка, цайвар ногоон өнгийн тосон будаг 3.24 түвшин хүртэл,	3.24 түвшинээс дээш цагаан өнгийн өнгийн эмальсэн будаг /20см/	51.8	3.6		
	336 2 ортой эхийн хамт байрлах өрөө	19.6			55.6	3.7		
	337 2 ортой эхийн хамт байрлах өрөө	18.6			54.7	3.7		
G	338 Эмч нарын өрөө	17.4	Тэгшилгээ хийж затирка татаад дотор угаадаг эмальсэн будгаар 3.24м түвшин хүртэл 2 дахин будна. /цайвар шаргал /	3.24м түвшинээс дээш цагаан өнгийн эмальсэн будгаар 2 дахин будна. /20см/	53.3	3.6		
	339 Сувилэгч нарын өрөө	18.3	Шавардлага 2см, затирка, цайвар ногоон өнгийн тосон будаг 3.24 түвшин хүртэл,	3.24 түвшинээс дээш цагаан өнгийн өнгийн эмальсэн будаг /20см/	54.6	3.7		
H	340 Шатны хонгил	Затиркадаж тэгшилж цагаан өнгийн эмальсээр 2 удаа будна.	19.3	Тэгшилгээ хийж затирка татаад дотор угаадаг эмальсэн будгаар 3.24м түвшин хүртэл 2 дахин будна. /цайвар шаргал /	3.24м түвшинээс дээш цагаан өнгийн эмальсэн будгаар 2 дахин будна. /20см/	57.4	-	



Өрөө тасалгааны дотор заслын тодорхойлолт

ТАЙЛБАР:

1. Дүүжин таазны яс /каркас/-ыг шатдаггүй материалаар хийнэ.
2. Дүүжин таазанд шатахаараа амьсгал боогдуулагч хий ялгаруулдаг материал хэрэглэхийг хориглоно.
3. Дүүжин тааз нь нүхгүй байх ба дүүжин таазны дээгүүр байрласан шугам, хоолойг шатдаггүй материалаар хийнэ.

Давхар	Өрөөний нэр	Тааз		Хана ба хамар хана				Тайлбар			
		Заслын төрөл	Талбай м2	Заслын төрөл		Талбай /м2/					
B	401	Шатны хонгил	Затиркадаж тэгшилж цагаан өнгийн эмальсээр 2 удаа будна.	18.4	Тэгшилгээ хийж затирка татаад дотор угаадаг эмальсэн будгаар 3.24м түвшин хүртэл 2 дахин будна. /цайвар шаргал /	3.24м түвшинээс дээш цагаан өнгийн эмальсэн булгаар 2 дахин будна. /20см/	55.1	3.8			
	402	Хонгил		66.0			160.0	12.0			
	403	Нягтлан бодогч, нярав		19.4			54.6	3.7			
	404	Сургалтын танхим		52.0			84.0	5.9			
	405	Эрхлэгчийн өрөө		13.8			45.2	3.1			
	C	406		Ерөнхий эмчийн өрөө			15.0	Шавардлага 2см, затирка, цайвар ногоон өнгийн тосон будаг 3.24 түвшин хүртэл,	3.24 түвшинээс дээш цагаан өнгийн өнгийн эмальсэн будаг /20см/	47.1	3.2
		407		Хурлын танхим			27.9			60.1	4.2
		408		Нарын бичиг			16.8			45.7	3.4
		409		Даргын өрөө			30.9			63.0	4.5
		410		Эмч нарын өрөө			35.8			70.7	4.9
		D		411			Зөвдрийн моног төхөөрөмж хадгалах өрөө			9.8	37.6
412			Ариун цэврийн өрөө	3.0	Цагаан өнгийн наалант хавтанцар шалнаас 2.60 түвшин хүртэл	2.60 түвшинээс дээш цагаан өнгийн эмальсэн будалт хийнэ.	17.3			6.1	
413			Ариун цэврийн өрөө	3.1			17.3			6.1	
414			ХБИ-дэд зориулсан ариун цэврийн өрөө	8.7			30.4			9.8	
E		415	Лифт	6.5			-			-	
	416	Хоолны лифт	3.0	-	-						
	417	Хоол түгээх өрөө	11.1	31.4	1.9						
F	418	Шатны хонгил	Затиркадаж тэгшилж цагаан өнгийн эмальсээр 2 удаа будна.	19.3	Тэгшилгээ хийж затирка татаад дотор угаадаг эмальсэн будгаар 3.24м түвшин хүртэл 2 дахин будна. /цайвар шаргал /	3.24м түвшинээс дээш цагаан өнгийн эмальсэн булгаар 2 дахин будна. /20см/	57.4	-			
	419	Эргэлтийн өрөө		17.0			51.7	3.5			
	420	2 ортой эхийн хамт даурлах өрөө		18.0			Шавардлага 2см, затирка, цайвар ногоон өнгийн тосон будаг 3.24 түвшин хүртэл,	3.24 түвшинээс дээш цагаан өнгийн өнгийн эмальсэн будаг /20см/	52.6	3.6	
		421		3 ортой өрөө					19.3	54.9	3.7
		422		3 ортой өрөө					18.9	54.6	3.7
	423	Тарианы өрөө		17.1			53.9	3.7			
	G	424		Эмч нарын өрөө			Дүүжин тааз 600х600х15мм	19.3	Тэгшилгээ хийж затирка татаад дотор угаадаг эмальсэн будгаар 3.24м түвшин хүртэл 2 дахин будна. /цайвар шаргал /	3.24м түвшинээс дээш цагаан өнгийн эмальсэн булгаар 2 дахин будна. /20см/	53.9
425		Сувилагчийн пост	7.9	-	-						
426		Вестибюль	28.6	48.2	3.7						
427		Хонгил	91.3	163.8	13.0						
H	428	Ариун цэврийн өрөө	4.6	Цагаан өнгийн наалант хавтанцар шалнаас 2.60 түвшин хүртэл	2.60 түвшинээс дээш цагаан өнгийн эмальсэн будалт хийнэ.	21.3	7.4				
	429	Ариун цэврийн өрөө	4.6			21.3	7.4				
	430	Шүршүүр	7.8			25.4	8.7				



Өрөө тасалгааны дотор заслын тодорхойлолт										ТАЙЛБАР:	
Давхар	Өрөөний нэр	Тааз		Хана ба хамар хана				Тайлбар			
		Заслын төрөл	Талбай м2	Заслын төрөл		Талбай /м2/					
B	431	Физик эмчилгээний өрөө	Дүүжин тааз 600x600x15мм	18.3	Шавардлага 2см, затирка, цайвар ногоон өнгийн тосон будаг 3.24 түвшин хүртэл,	3.24 түвшинээс дээш цагаан өнгийн өнгийн эмүльсэн будаг /20см/	52.8	3.6	1. Дүүжин таазны яс /каркас/-ыг шатдаггүй материалаар хийнэ. 2. Дүүжин таазанд шатахаараа амьсгал боогдуулагч хий ялгаруулдаг материал хэрэглэхийг хориглоно. 3. Дүүжин тааз нь нүхгүй байх ба дүүжин таазны дээгүүр байрласан шугам, хоолойг шатдаггүй материалаар хийнэ. 4. Угаагууруудын ар талын хананд наах плита нийт 28,1м2 болох ба нээ угаагуурын арын хананд 600мм х 300мм-тай 3ш плита /паалант хавтанцар/ наана. 5. Хаалга цонхны амалгаанд хийгдэх нийт заслалын талбай S=647.2м2 /дотор засал/		
	432	2 ортой эхийн хамт байрлах өрөө		18.3			51.8	3.6			
	433	2 ортой өрөө		16.3			53.9	3.7			
C	434	Ариун цэврийн өрөө		2.7	Цагаан өнгийн паалант хавтанцар шалнаас 2.60 түвшин хүртэл	2.60 түвшинээс дээш цагаан өнгийн эмүльсэн будалт хийнэ.	16.5	5.9			
	435	2 ортой өрөө		15.3	Шавардлага 2см, затирка, цайвар ногоон өнгийн тосон будаг 3.24 түвшин хүртэл,	3.24 түвшинээс дээш цагаан өнгийн өнгийн эмүльсэн будаг /20см/	52.9	3.7			
	436	Ариун цэврийн өрөө		2.7	Цагаан өнгийн паалант хавтанцар шалнаас 2.60 түвшин хүртэл	2.60 түвшинээс дээш цагаан өнгийн эмүльсэн будалт хийнэ.	16.5	5.9			
	437	2 ортой өрөө		14.4	Шавардлага 2см, затирка, цайвар ногоон өнгийн тосон будаг 3.24 түвшин хүртэл,	3.24 түвшинээс дээш цагаан өнгийн өнгийн эмүльсэн будаг /20см/	50.9	3.6			
	438	Ариун цэврийн өрөө		2.5	Цагаан өнгийн паалант хавтанцар шалнаас 2.60 түвшин хүртэл	2.60 түвшинээс дээш цагаан өнгийн эмүльсэн будалт хийнэ.	16.5	5.9			
E	439	2 ортой өрөө		15.5	Шавардлага 2см, затирка, цайвар ногоон өнгийн тосон будаг 3.24 түвшин хүртэл,	3.24 түвшинээс дээш цагаан өнгийн өнгийн эмүльсэн будаг /20см/	52.2	3.6			
	440	Ариун цэврийн өрөө		2.8	Цагаан өнгийн паалант хавтанцар шалнаас 2.60 түвшин хүртэл	2.60 түвшинээс дээш цагаан өнгийн эмүльсэн будалт хийнэ.	16.5	5.9			
F	501	Шатны хонгил	Затиркадаж лэгшилж цагаан өнгийн эмүльсээр 2 удаа будна.	18.7	Тэгшилгээ хийж затирка татаад дотор угаадаг эмүльсэн будгаар 3.24м түвшин хүртэл 2 дахин будна. /цайвар шаргал /	3.24м түвшинээс дээш цагаан өнгийн эмүльсэн булгаар 2 дахин будна. /20см/	57.2	-			
	502	Техникийн өрөө	Дүүжин тааз 600x600x15мм	73.2			163.2	10.7			
	503	Лифтны өрөө	-	3.0			-	-			
	504	Лифтны өрөө	-	6.5			-	-			



ЗООРИЙН ДАВХРЫН ТЕХНОЛОГИЙН БАЙГУУЛАЛТ

1 : 150

ТАЙЛБАР:

Өрөөний тодорхойлолт

Өрөөний дугаар	Өрөөний нэр	Талбай
001	Автозогсоол	150.8
002	Шатны хонгил	18.0
003	Хонгил	23.7
004	Жижүүр, жолооч нарын өрөө	14.8
005	Дизель генераторын өрөө	20.6
006	Цагцос хадгалах өрөө	17.6
007	Эд хогшилн агццлах	9.6
008	Цагаан хэрэглэлийн агццлах	24.7
Угаалгын хэсэг		
009	Бохир даавуу хүлээн авах	7.7
010	Бохир даавуу ангилах	10.0
011	Бохир даавуу цгаах, халбаргүйжүүлэх	39.6
012	Цагаан хэрэглэл хадгалах	18.3
013	Цагаан хэрэглэл засварлах	11.1
014	Цагаан хэрэглэл түгээх	7.4
Техникийн хэсэг		
015	Сантехник, дулааны цэль	38.8
016	Цахилгааны шитний өрөө	8.2
017	Холбоо техникийн өрөө	8.1
Ажилчдын өрөө тасалгаа		
018	Үйлчлэгчийн ахуйн өрөө	19.1
019	Энч, ажилчдын хцвиас солих өрөө	20.6
020	Архивын ажилтаны өрөө	18.5
021	Архив	15.3
Агццлахын хэсэг		
022	Хүнсний агццлах	13.3
023	Хүнсний агццлах	15.9
024	Тоног төхөөрөмжийн агццлах	38.0
025	Тоног төхөөрөмжийн агццлах	19.1
026	Ахуйн хог хаягдал түр агццлах	7.5
027	Эннэлэгийн хог хаягдал түр агццлах	9.1
028	Хонгил	104.7
029	Лифт	6.5
030	Хоолны лифт	3.0
НИЙТ		721.5

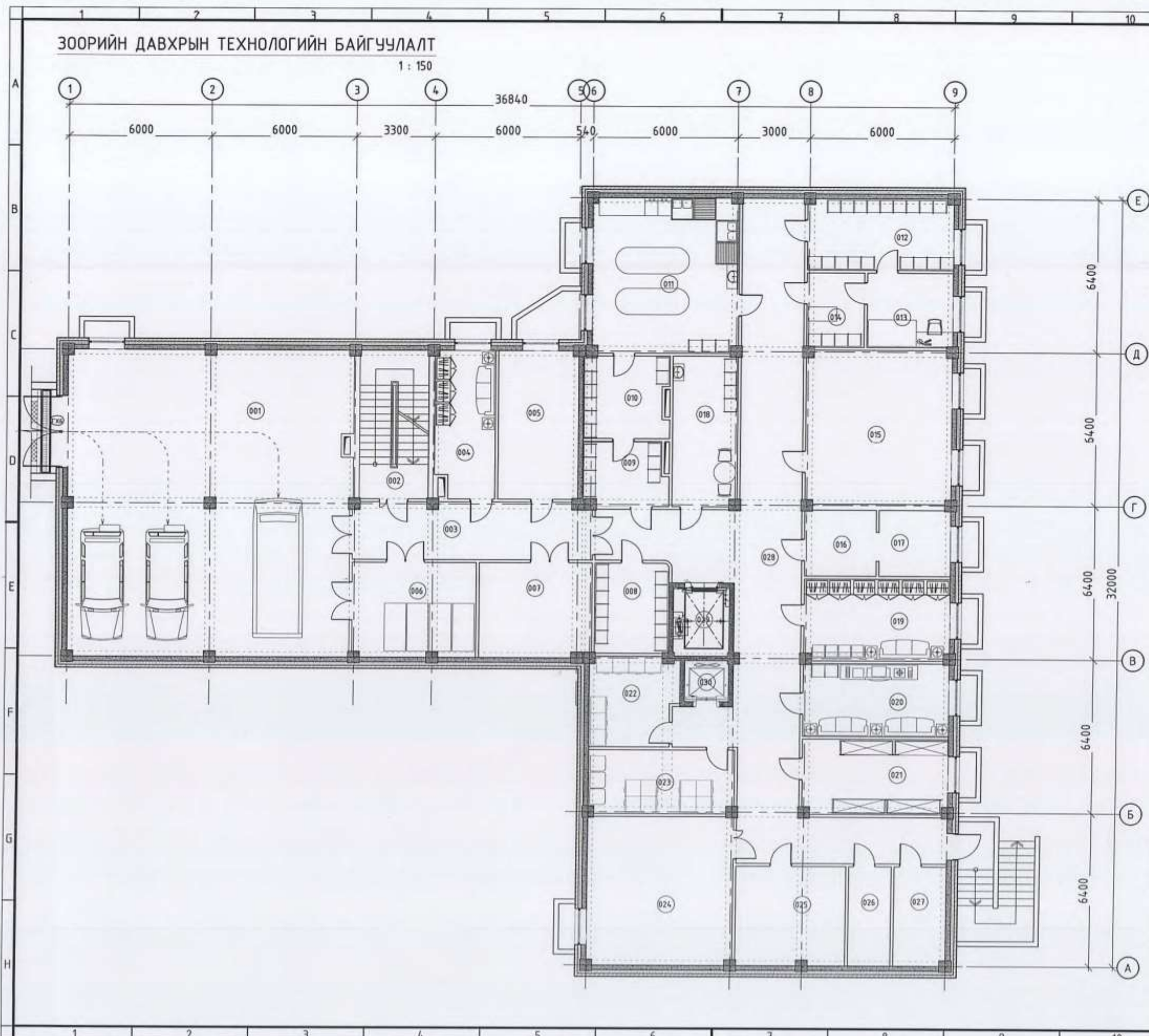



# НЭГДҮГЭЭР ДАВХРЫН ТЕХНОЛОГИЙН БАЙГУУЛАЛТ

1 : 150

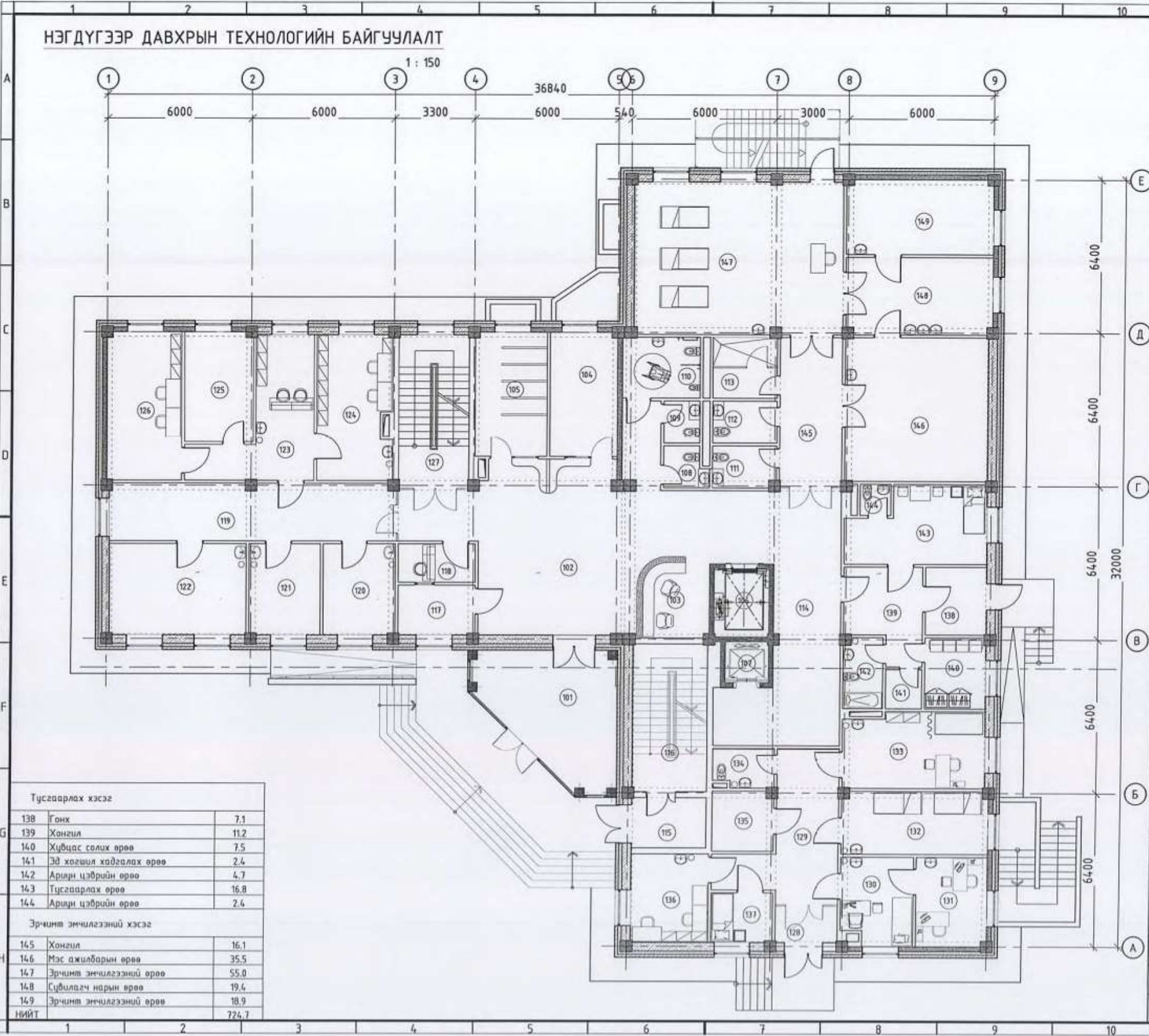

Тусгаарлах хэсэг		
138	Гонх	7.1
139	Хонгил	11.2
140	Хувцас солих өрөө	7.5
141	Эд хогшил хадгалах өрөө	2.4
142	Ариун цэврийн өрөө	4.7
143	Тусгаарлах өрөө	16.8
144	Ариун цэврийн өрөө	2.4
Эрчимт эмчилгээний хэсэг		
145	Хонгил	16.1
146	Мэс ажилбарын өрөө	35.5
147	Эрчимт эмчилгээний өрөө	55.0
148	Сүбидлагч нарын өрөө	19.4
149	Эрчимт эмчилгээний өрөө	18.9
НИЙТ		724.7

ТАЙЛБАР:

## Өрөөний модорхойлолт

Өрөөний дугаар	Өрөөний нэр	Талбай
101	Гонх	26.9
102	Вестидюль	53.6
103	Лаблагаа, мэдээлэл	9.2
104	Цахим бүртгэл, цаг олголт	14.9
105	Өлгүүр	15.4
106	Лифт	6.5
107	Хоолны лифт	3.0
108	Ариун цэврийн өрөө /эрэгтэй/	3.0
109	Ариун цэврийн өрөө /эмэгтэй/	3.1
110	ХБМгэгээд зорицсон ариун цэврийн өрөө	8.7
111	Ариун цэврийн өрөө /эрэгтэй/	4.6
112	Ариун цэврийн өрөө /эмэгтэй/	4.6
113	Шүршүүр	7.8
114	Хонгил	59.3
115	Гонх	6.5
116	Шатны хонгил	18.7
Нян судлалын лаборатори		
117	Сорьц хүлээн авах өрөө	6.6
118	Устгал хийх өрөө	5.1
119	Хонгил	28.5
120	Тэжээлт орчин бэлтгэх өрөө	11.5
121	Автоклавын өрөө	11.4
122	Бэлтгэгчийн өрөө	21.6
123	Шээс хүлээн авах, шээс олгах өрөө	18.7
124	Шээс шинжлэх	19.5
125	Хурдцар, хэмжүүр, анализаторын өрөө	12.9
126	Цус шинжлэх өрөө	19.2
127	Шатны хонгил	18.5
Яаралтай түргэн тусламжийн хэсэг		
128	Гонх	3.9
129	Хонгил	20.9
130	Сүбидлагч, тарианы өрөө	11.1
131	Энч нарын өрөө	10.9
132	Ажилбарын өрөө	15.8
133	Онош тодорцуулах өрөө	18.4
134	Ариун цэврийн өрөө	4.0
135	Азүцлэх	6.3
136	Яаралтай шинжилгээний өрөө	11.8
137	Сахиурын өрөө	5.3



# ХОЁРДУГААР ДАВХРЫН ТЕХНОЛОГИЙН БАЙГУУЛАЛТ

1 : 150

55

ТАЙЛБАР:

## Өрөөний модорхойлолт

Өрөөний дугаар	Өрөөний нэр	Талбай
<b>Клиник лабораторийн хэсэг</b>		
211	Энч нарын өрөө	30.5
212	Вестибюль	16.0
213	Энч нарын өрөө	31.2
214	Бэлтгэгчийн өрөө	17.9
215	Хурилцуурын өрөө	8.6
216	Лаборант	8.7
<b>Хэвтэн эмчлүүлэх хэсэг</b>		
217	Хангил	15.1
218	Таног төхөөрөмжийн агуулах	9.2
219	Ариун цэврийн өрөө	3.1
220	Ариун цэврийн өрөө	3.0
221	ХБИ-дэд зорицсан ариун цэврийн өрөө	8.7
222	Ариун цэврийн өрөө	4.6
223	Ариун цэврийн өрөө	4.6
224	Шуршүүр	7.8
225	Цагаан хэрэглэл түр хайгалах өрөө	4.5
226	Нярав сүблагч	13.4
227	3 ортой өрөө	17.4
228	3 ортой өрөө	19.6
229	3 ортой өрөө	18.6
230	Тоглоомын өрөө	37.3
231	Хангил	91.3
232	Вестибюль	28.5
233	Сүблагчийн пост	7.9
234	Тарианы өрөө	18.1
235	Энч нарын өрөө	18.1
236	2 ортой эхийн хамт байрлах өрөө	18.9
237	2 ортой эхийн хамт байрлах өрөө	19.3
238	2 ортой эхийн хамт байрлах өрөө	18.4
239	Эргэлтийн өрөө	17.0
240	Хоол түгээх өрөө	11.1
241	Хоолны лифт	3.0
242	Лифт	6.5
243	Шатны хангил	18.7
НИЙТ		723.4н2

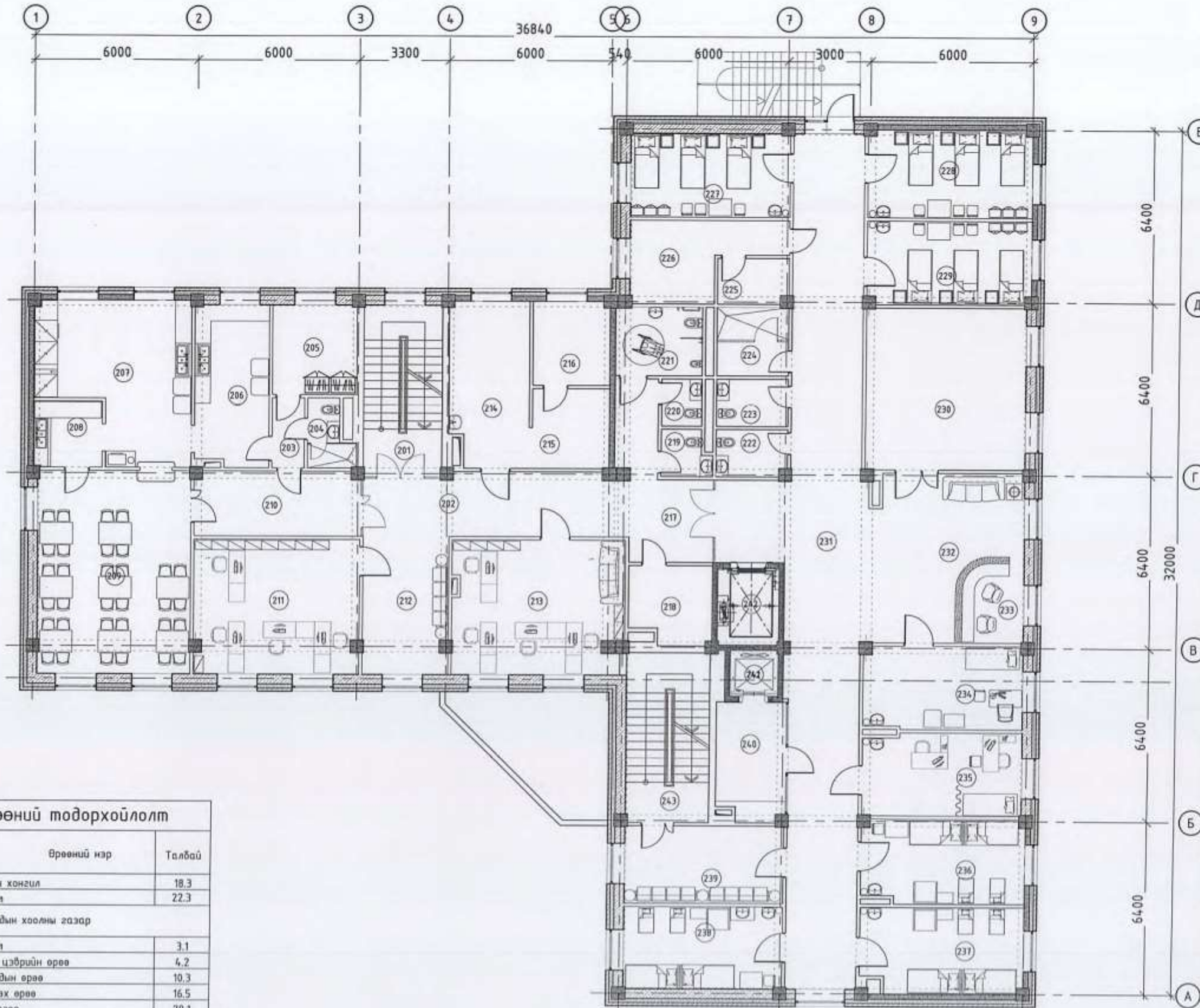

Өрөөний модорхойлолт		
Өрөөний дугаар	Өрөөний нэр	Талбай
201	Шатны хангил	18.3
202	Хангил	22.3
<b>Ажилчдын хоолны газар</b>		
203	Хангил	3.1
204	Ариун цэврийн өрөө	4.2
205	Ажилчдын өрөө	10.3
206	Бэлтгэх өрөө	16.5
207	Гал тогоо	29.1
208	Угаалга	6.1
209	Хоолны заал	42.3
210	Хангил	14.6

Э.С. БАЯСГАЛ











ТЕХНИКИЙН ДАВХРЫН ТЕХНОЛОГИЙН БАЙГУУЛАЛТ  
1 : 150

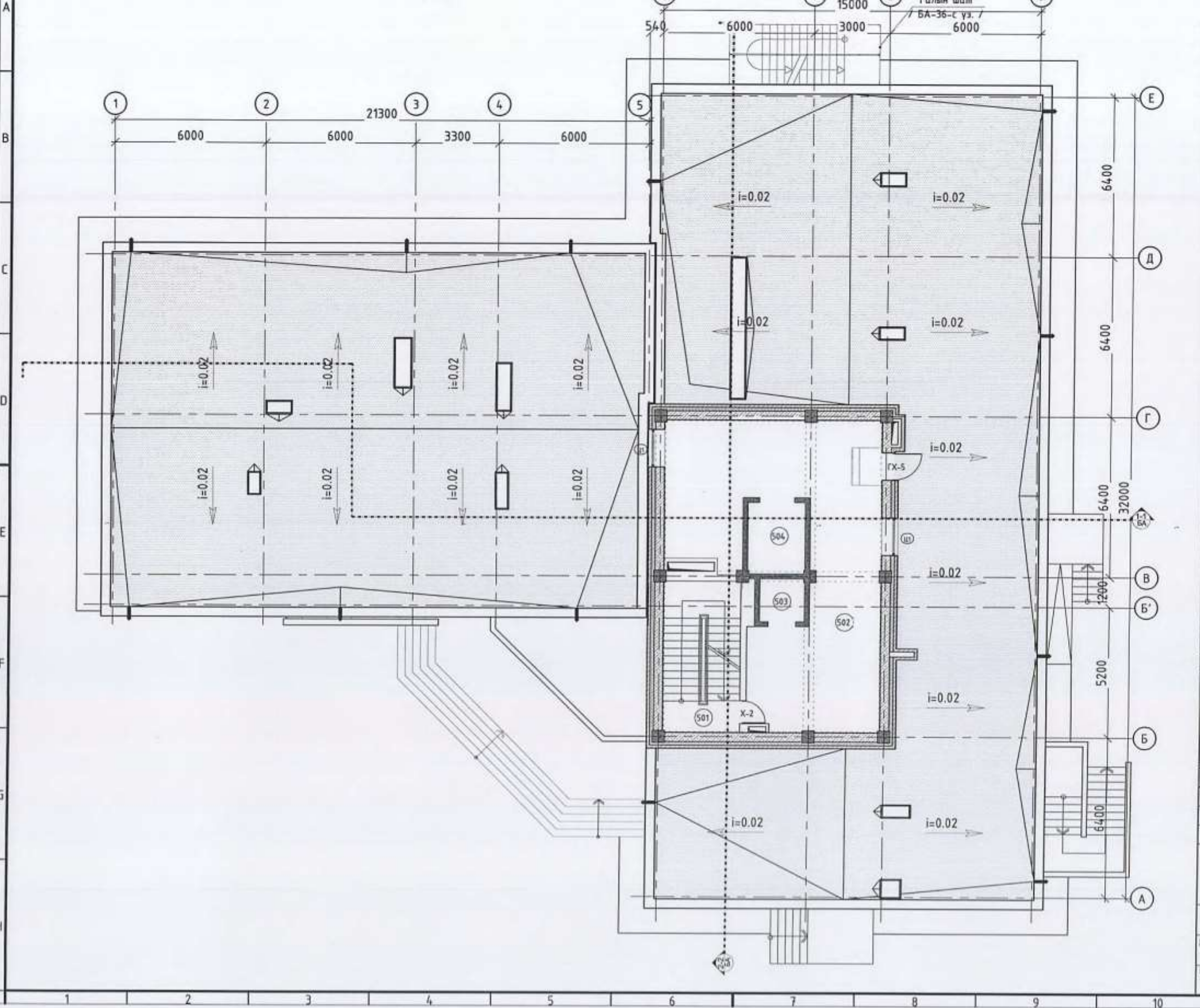

ТАЙЛБАР:

Өрөөний тодорхойлолт

Өрөөний дугаар	Өрөөний нэр	Талбай
Техникийн өрөө		
501	Шатны хонгил	18.7
502	Техникийн өрөө	73.2
503	Лифт	3.0
504	Лифт	6.5
НИЙТ		101.4