



БАРИЛГЫН ЗУРАГ ТӨСӨЛ, БАРИЛГА УГСРАЛТ

Зургийн шифт: 2018/044

ХЭНТИЙ АЙМАГ. ЧИНГИС ХОТ

ХЭНТИЙ АЙМГИЙН МӨРӨН СУМЫН НУТАГ ДЭВСГЭРТ БАЙРЛАХ НОГООНЫ ТАЛБАЙН ХАМГААЛАЛТЫН ТӨМӨР ХАШАА

ЗӨВШӨӨРСӨН:

Албан тушаал	Нэр	Гарын үсэг	Гүйцэтгэгч
			

БОЛОВСРУУЛСАН:

Албан тушаал	Нэр	Гарын үсэг
Архитектор	П.Ганцоож	





**МӨРӨН СУМЫН НОГООНЫ ТАЛБАЙН ХАМГААЛАЛТЫН ТОРОН ТӨМӨР ХАШАА
ТАЙЛБАР БИЧИГ, ЗУРГИЙН ЖАГСААЛТ**

ЗУРГИЙН ҮНДСЭН БҮРДЛИЙН ЖАГСААЛТ

Дэс дугаар	Зургийн нэр	Зургийн марк	Хуудасны дугаар
1	Тайлбар бичиг, зургийн жагсаалт	ЕТ-1	1
2	Байршлын ерөнхий схем	ЕТ-2	2
3	Ерөнхий схем /одоогийн байдал/	ЕТ-3	3
4	Ерөнхий схем /төлөвлөлт/	ЕТ-4	4
5	Төмөр торон хашаа хийц, материалын түүвэр	БА-1	5
6	Төмөр хаалганы хийц, материалын түүвэр	БА-2	6

ЕРӨНХИЙ ТАЛБАР ХЭСЭГ

ЕРӨНХИЙ ХЭСЭГ: Хэнтий аймгийн Мөрөн сумын Ц.Батцоожын 2018 оны 10-р сарын 25-ны өдрийн захиалгыг үндэслэн Тус сумын ногооны талбайн хамгаалалтын хашааг дахин сайжруулах схемчилсэн зураглалыг "TST" зураг төслийн газарт 2018 оны 10-р сард боловсруулав.

БАЙРШИЛ: Хэнтий аймгийн Мөрөн сумын төвөөс зүүн ургаш 2,02км зайд байрлах бөгөөд төлөвлөлтөнд нийт 76,9га талбай хамрагдана.

Тус Ногооны талбайн хашааг шинэчлэни сайжруулахдаа 1,6 метр өндөртэй 4100у/м төмөр торон хашааг хийхээр төлөвлөв.

- Хашааны хөл кв 80x80 , хөлний урт 2метр, хөл хоорондын зай 3м байна.
- Хашааны хөл тус бүрийг бетон зуурмагаар бэхжүүлнэ.
- Хашааны тор 1,2м өндөртэй 6х6см нүхтэй тор /торны төмөр утасны голч 3мм/
- Торны бэхэлгээнд 4мм голчтой бэхэлгээний төмөр утас дээд болон доот хэсгээр татна.
- Хашааны орой хэсгээр 2 үе өргөст тор татна.

	МӨРӨН СУМЫН НОГООНЫ ТАЛБАЙН ХАМГААЛАЛТЫН ТОРОН ТӨМӨР ХАШАА			ЕТ-1		
	Захирал			ТАЙЛБАР БИЧИГ, ЗУРГИЙН ЖАГСААЛТ		Масштаб:-гүй
Инженер		Зур.шат		Хуудас	Бүх хуудас	
Архитектор	П.Ганцоож	ЕТ шифр:	А3	1	6	
Гүйцэтгэсэн	П.Ганцоож	ТГ шифр:	Огноо: 2018.10сар			





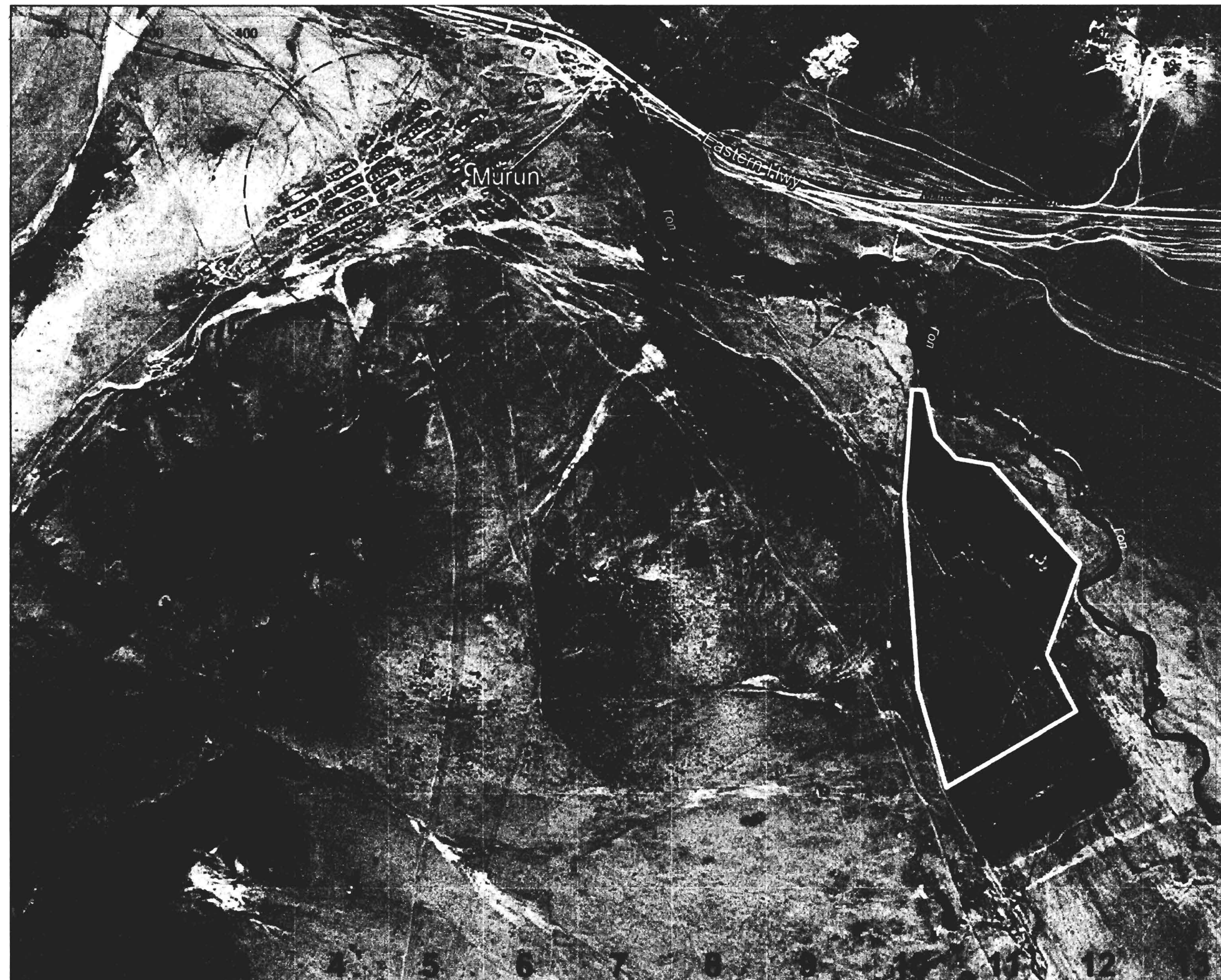

МӨРӨН СУМЫН НОГООНЫ ТАЛБАЙН ХАМГААЛАЛТЫН ТОРОН ТӨМӨР ХАШАА
БАЙРШЛЫН ЕРӨНХИЙ СХЕМ масштаб М1:20000 @А3

A
B
C
D
E
F
G
H
I
J

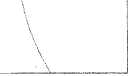

ТАНИХ ТЭМДЭГ

-  -- Мөрөн сумын төв
-  -- Ногооны талбай хамгаалалтын хашаа -- 76,9га, L=4100у/м
-  -- Хот хоорондын зам -- 1.55га
-  -- Мөрөнгийн гол

Торлогийн хэмжээ 400х400м

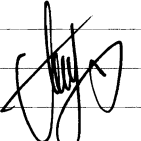
		МӨРӨН СУМЫН НОГООНЫ ТАЛБАЙН ХАМГААЛАЛТЫН ТОРОН ТӨМӨР ХАШАА			ET-2			
Захирал			БАЙРШЛЫН ЕРӨНХИЙ СХЕМ			Масштаб: М1:20000		
Архитектор	П.Ганцоож		Зур.шат	Хуудас	Бүх хуудас			
Инженер			А3	2	6			
Гүйцэтгэсэн	П.Ганцоож		Огноо: 2018.10сар					
			ЕГ шифр:					
			ТГ шифр:					



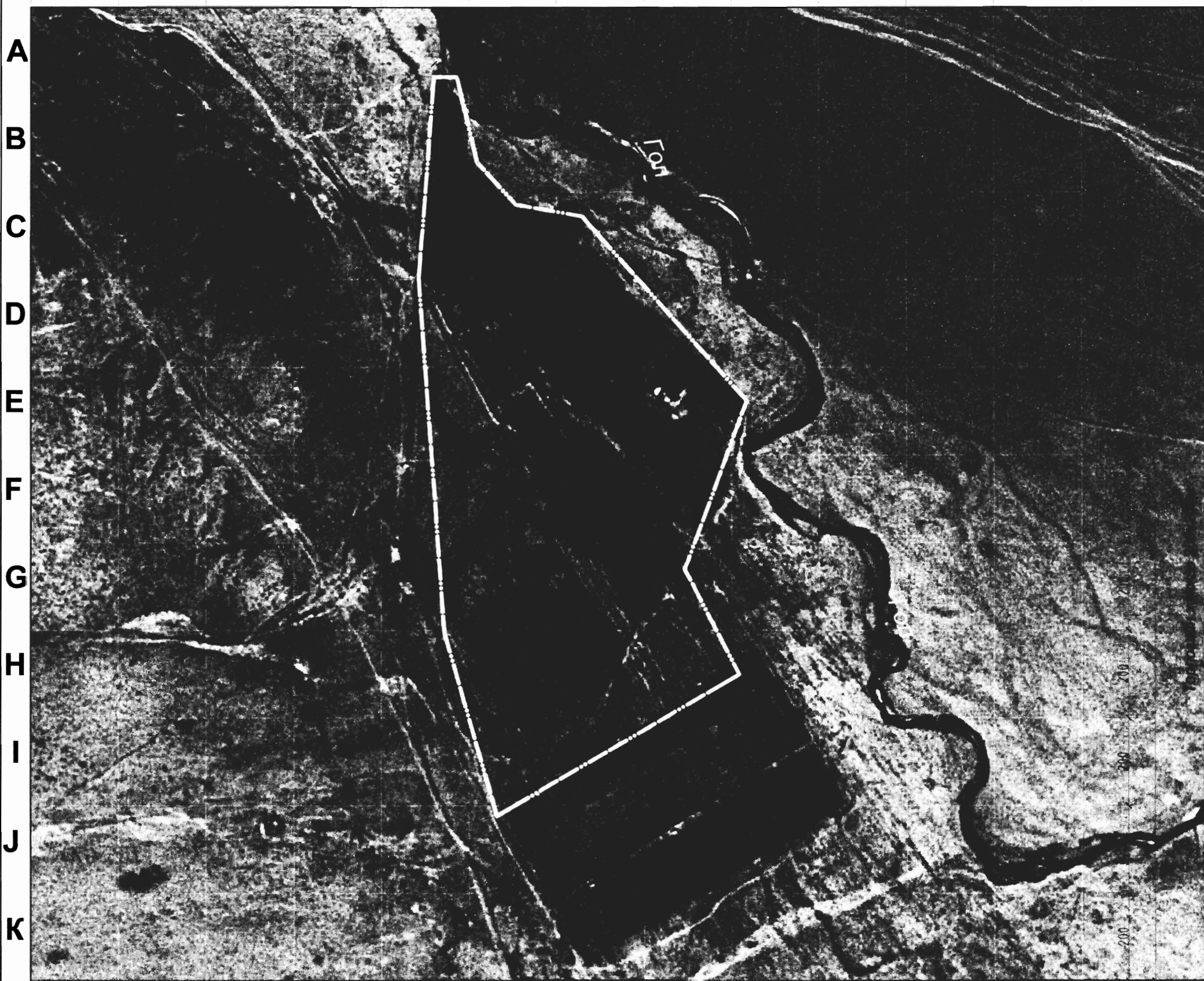

МӨРӨН СУМЫН НОГООНЫ ТАЛБАЙН ХАМГААЛАЛТЫН ТОРОН ТӨМӨР ХАШАА

ЕРӨНХИЙ СХЕМ / одоогийн байдал/ масштаб М1:10000 @А3



ТАНИХ ТЭМДЭГ

-  -- Ногооны талбай -- 76,9га
-  -- Мөрөнгийн гол

ОДОО БАЙГАА ХАШАА

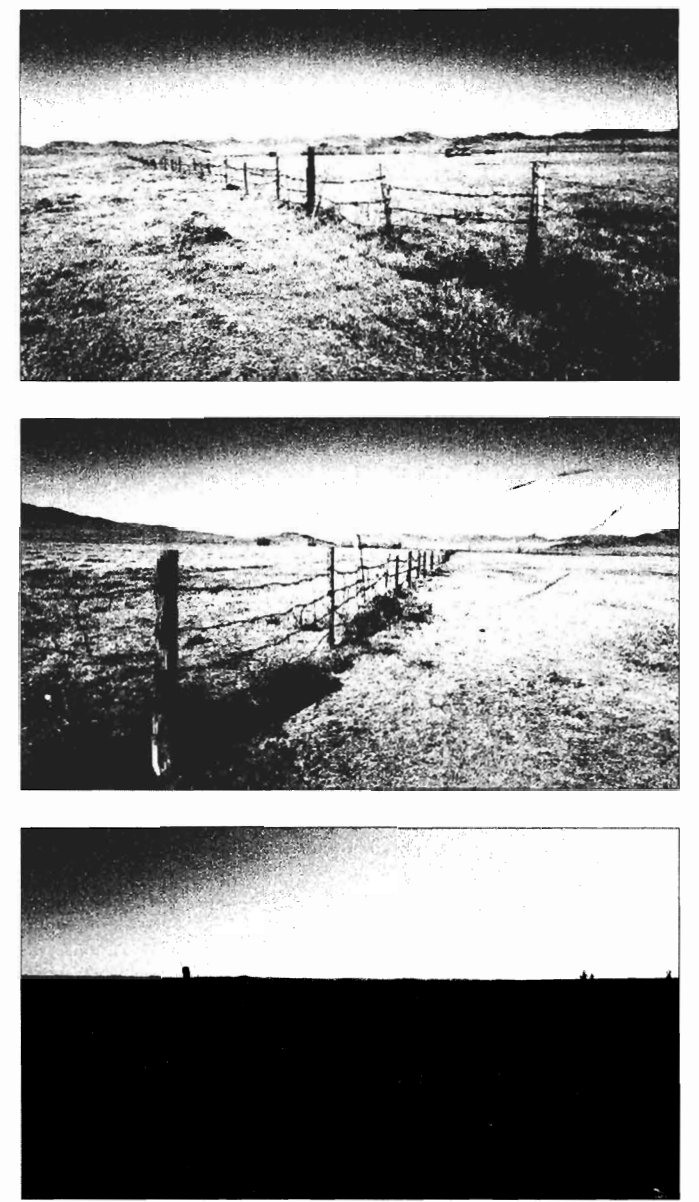

1 2 3 4 5 6 7 8 9

10		11		12		13		МӨРӨН СУМЫН НОГООНЫ ТАЛБАЙН ХАМГААЛАЛТЫН ТОРОН ТӨМӨР ХАШАА			ET-3		
Захирал								ЕРӨНХИЙ СХЕМ / одоогийн байдал/			Масштаб: М1:10000		
Архитектор		П.Ганцоож						EG шифр:			Зур.шат	Хуудас	Бүх хуудас
Инженер								ТГ шифр:			А3	3	6
Гүйцэтгэсэн		П.Ганцоож									Огноо: 2018.10сар		



МӨРӨН СУМЫН НОГООНЫ ТАЛБАЙН ХАМГААЛАЛТЫН ТОРОН ТӨМӨР ХАШАА

ЕРӨНХИЙ СХЕМ / Төлөвлөлт/ масштаб М1:10000 @А3



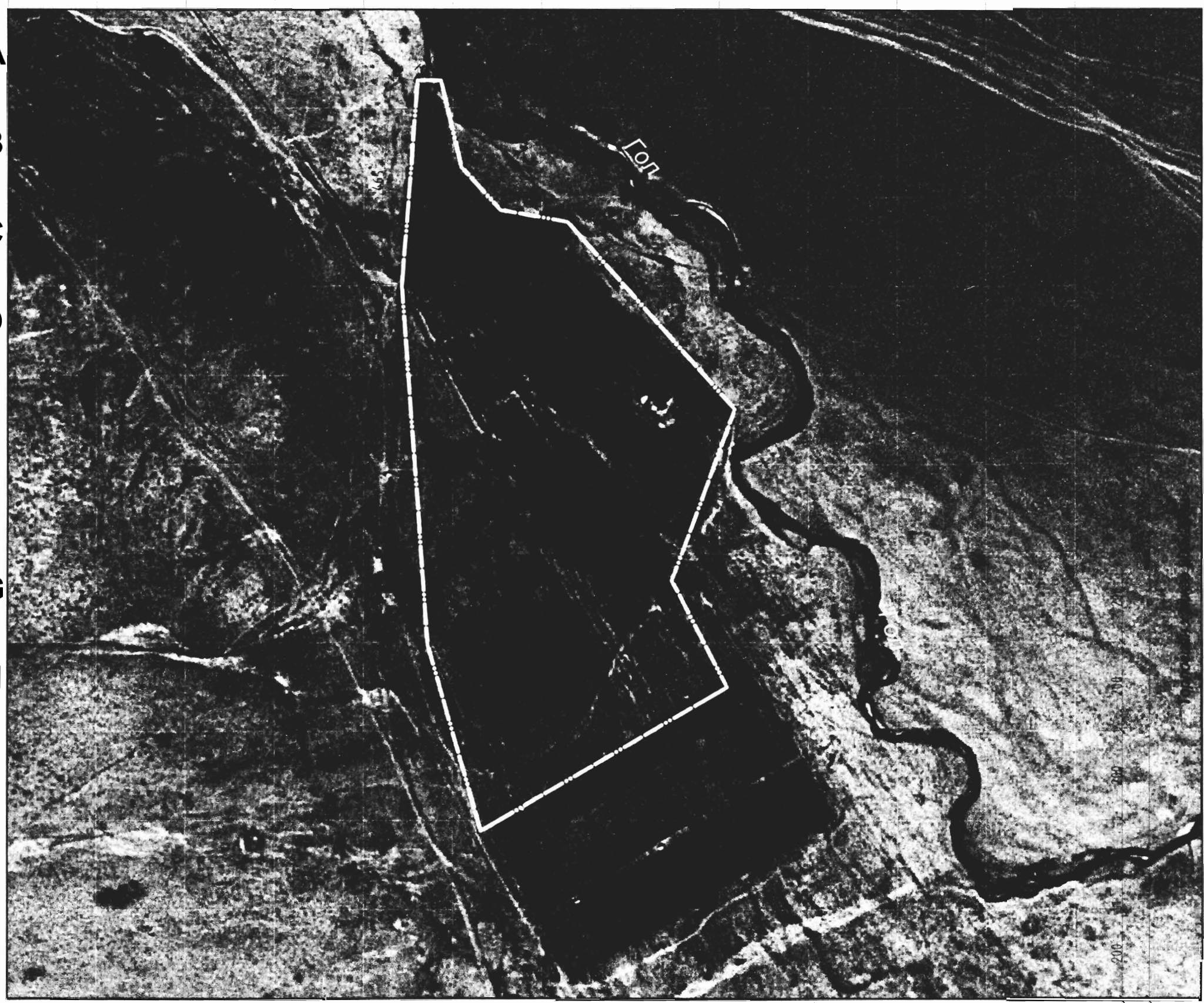

A
B
C
D
E
F
G
H
I
J
K





1 2 3 4 5 6 7 8 9 10 11 12 13

ТАНИХ ТЭМДЭГ

-  -- Төлөвлөж буй ногооны талбай хамгаалалтын хашаа -- L=4100у/м
-  -- Мөрөнгийн гол

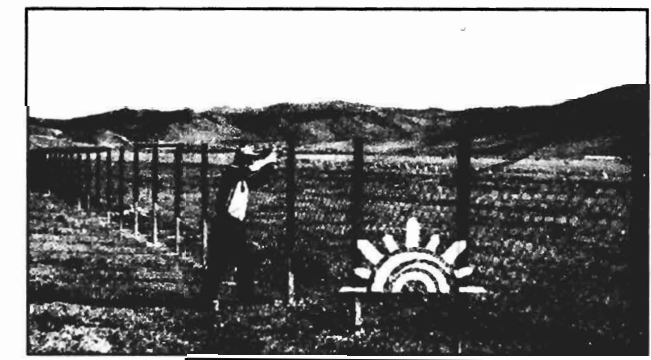
ТӨЛӨВЛӨЖ БУЙ ХАШАА

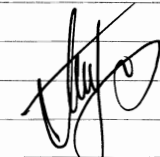

		МӨРӨН СУМЫН НОГООНЫ ТАЛБАЙН ХАМГААЛАЛТЫН ТОРОН ТӨМӨР ХАШАА			ET-4		
Захирал			ЕРӨНХИЙ СХЕМ /Төлөвлөлт/		Масштаб: М1:10000		
Архитектор	П.Ганцоож				Зур.шат	Хуудас	Бүх хуудас
Инженер					А3	4	6
Гүйцэтгэсэн	П.Ганцоож				Огноо: 2018.10сар		
			ЕГ шифр:				
			ТГ шифр:				

**МӨРӨН СУМЫН НОГООНЫ ТАЛБАЙН ХАМГААЛАЛТЫН ТӨМӨР ТОРОН ХАШАА
БАЙГУУЛАЛТ, НҮҮР ТАЛ, ОГТЛОЛ 1-1, МАТЕРИАЛЫН ТҮҮВЭР масштаб М1:50 @А3**

НҮҮР ТАЛ М1:50

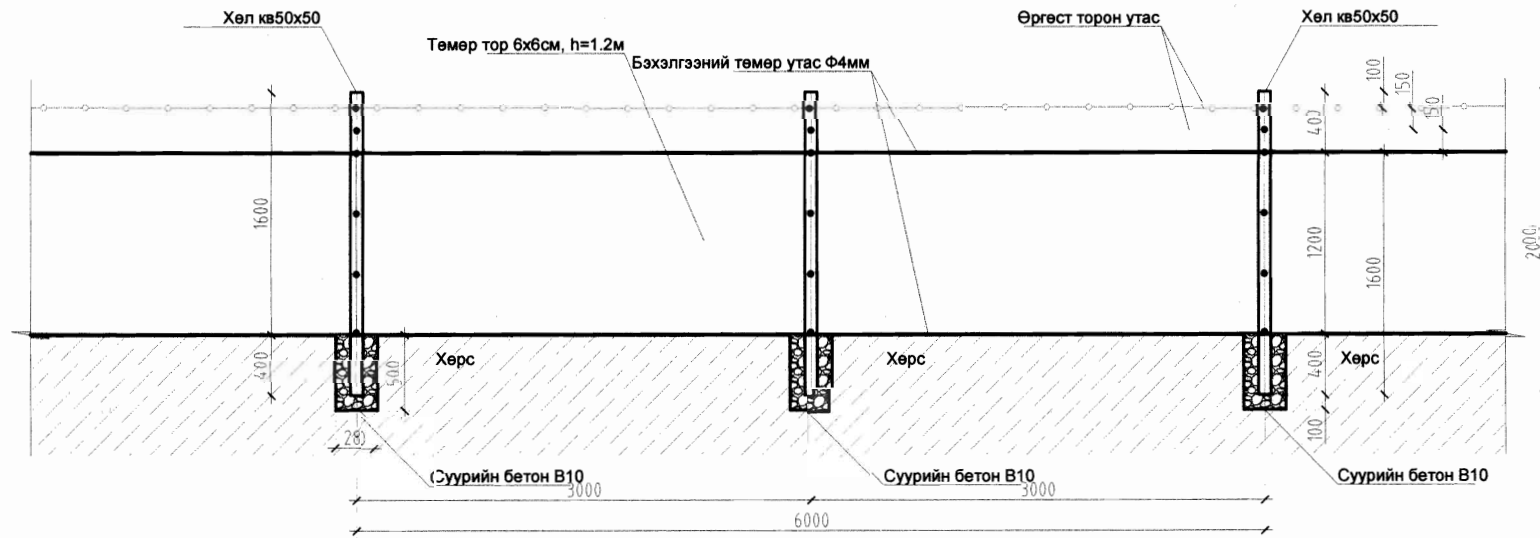

ОГТЛОЛ ТАЛ М1:50

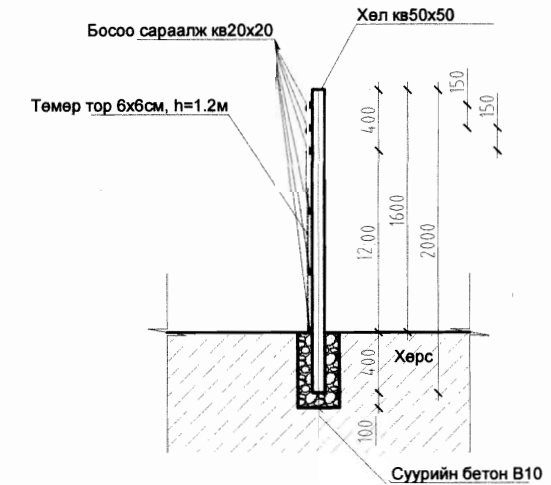

БАЙГУУЛАЛТ М1:50

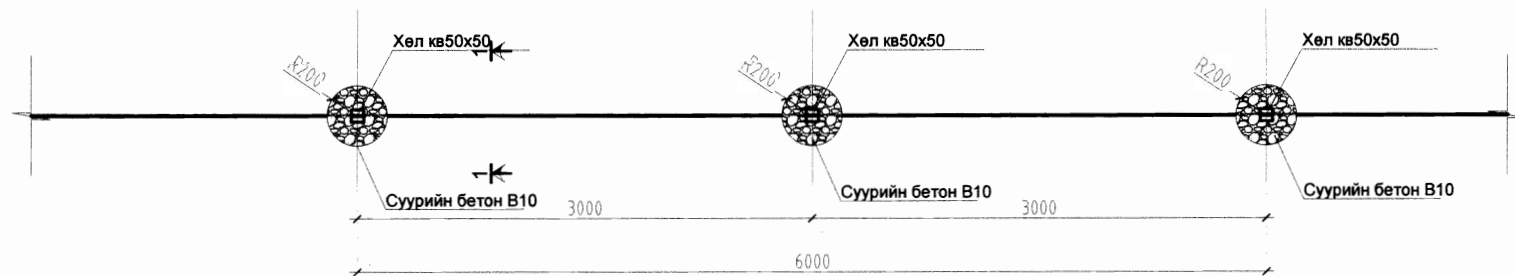

4100 МЕТР ТӨМӨР ТОРОН ХАШААНЫ МАТЕРИАЛЫН ТҮҮВЭР

Дэс дугаар	Материалын нэр төрөл	Хэмж/нэгж	Тоо хэмжээ
1	Хашааны хөл квадрат 50x50	м	2730
2	Төмөр торон 6x6см-ийн нүхтэй /1,2м өндөртэй/	м	4100
3	Бэхэлгээний төмөр утас Ф4	м	8200
4	Өргөст тор утас	м	8200
5	Төмрийн будаг	кг	327.6
6	Суурийн бетон В10	м3	26.0

Тайлбар:

- Хашааны хөл кв 50x50 , хөлний урт 2метр, хөл хоорондын зай 3м байна.
- Хашааны хөл тус бүрийг бетон зуурмагаар бэхжүүлнэ.
- Хашааны тор 1,2м өндөртэй 6x6см нүхтэй тор /торны төмөр утасны голч 3мм/
- Торны бэхэлгээнд 4мм голчтой бэхэлгээний төмөр утас дээд болон доот хэсгээр татна.
- Хашааны орой хэсгээр 2 үе өргөст тор татна.

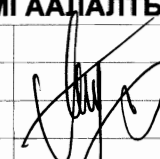
 Захирал Инженер Архитектор Гүйцэтгэсэн	П.Ганцоож П.Ганцоож	 ТӨМӨР ТОРОН ХАШААНЫ МАТЕРИАЛЫН ТҮҮВЭР ЕГ шифр: ТГ шифр:	БА-1 Масштаб: М1:50		
			Зур.шат А4	Хуудас 5	Бүх хуудас 6

МӨРӨН СУМЫН НОГООНЫ ТАЛБАЙН ХАМГААЛАЛТЫН ТӨМӨР ТОРОН ХАШАА ХААЛГАНЫ ХИЙЦ, МАТЕРИАЛЫН ТҮҮВЭР масштаб М1:25 @А3

ТОМ ХААЛГА М1:25

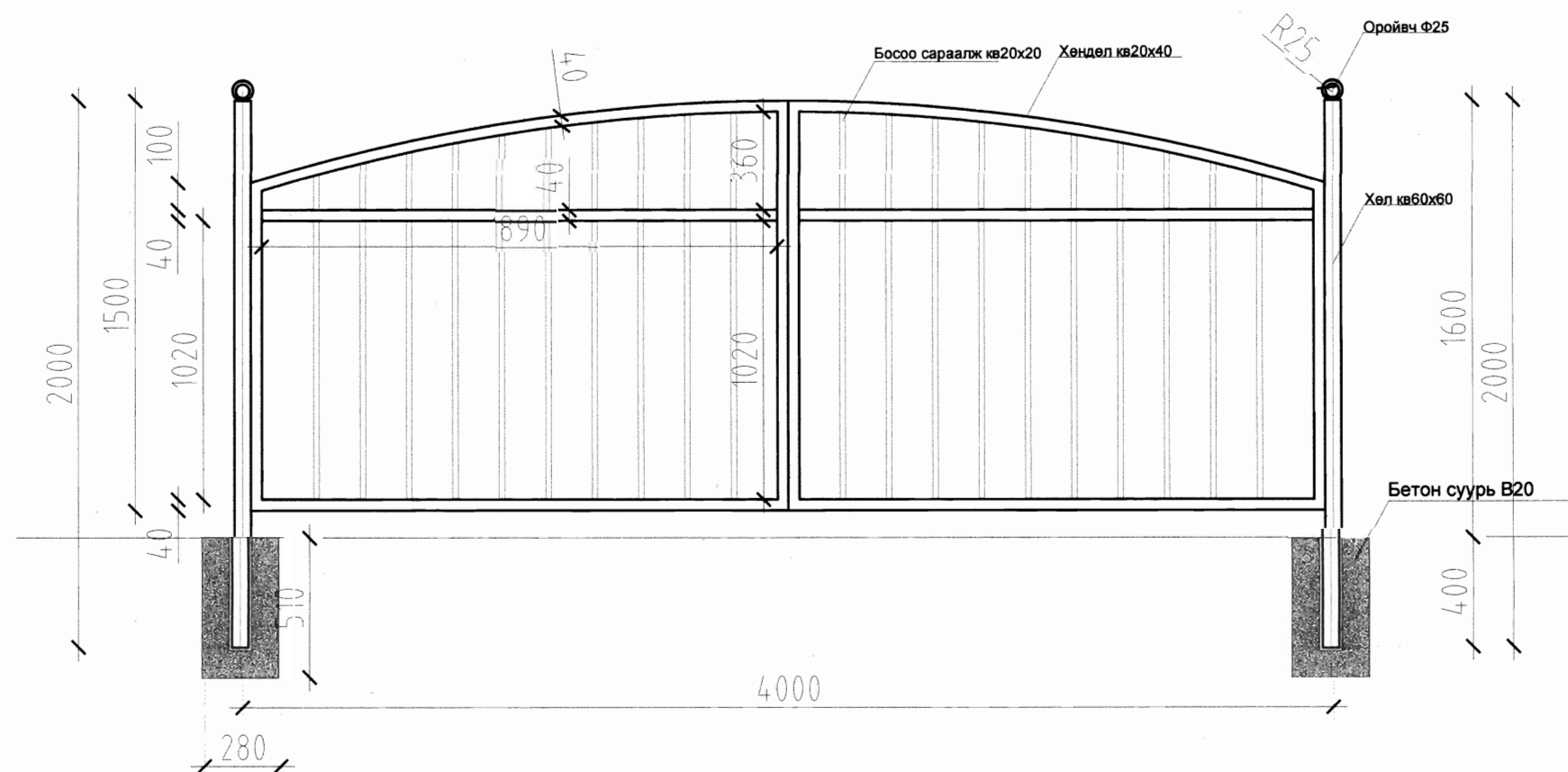

ТОМ ХААЛГАНЫ МАТЕРИАЛЫН ТҮҮВЭР

Дэс дугаар	Материалын нэр төрөл	Хэмж/нэгж	Тоо хэмжээ
1	Хашааны хөл квадрат 60х60	у/м	4.0
2	Хөндөл квадрат 20х40	у/м	18.2
3	Хашааны оройвч	ш	2
4	Босоо сараалж квадрат төмөр 20х20	у/м	32
5	Төмрийн будаг	кг	2.0
6	Суурийн бетон В20	м3	0.09

ЖИЖИГ ХААЛГАНЫ МАТЕРИАЛЫН ТҮҮВЭР

Дэс дугаар	Материалын нэр төрөл	Хэмж/нэгж	Тоо хэмжээ
1	Хашааны хөл квадрат 60х60	у/м	4.0
2	Хөндөл квадрат 20х40	у/м	12.2
3	Хашааны оройвч	ш	2
4	Босоо сараалж квадрат төмөр 20х20	у/м	16
5	Төмрийн будаг	кг	1.0
6	Суурийн бетон В20	м3	0.09

ЖИЖИГ ХААЛГА М1:25

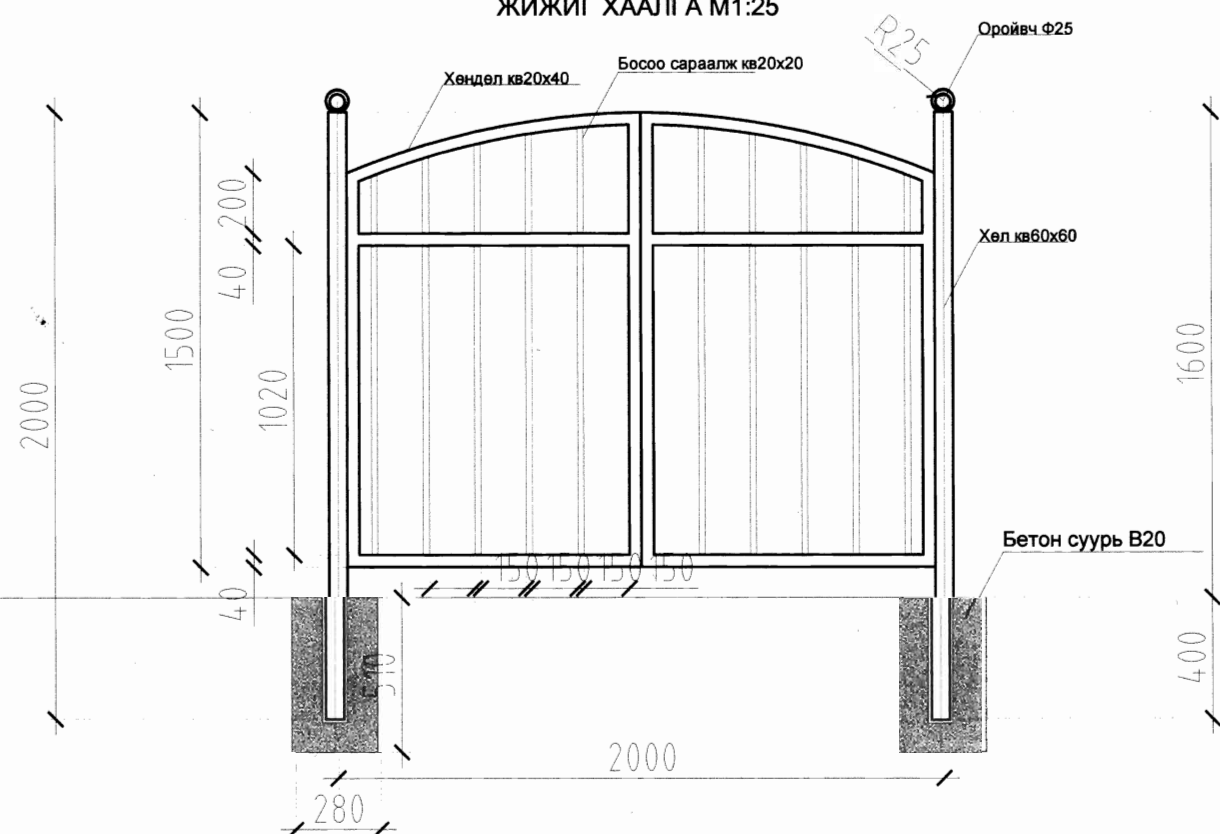

Тайлбар:

Тус хаалга тусм бүрийг 2 ширхэгийг хийж захиалагчийн өгсөн байршилд суурьлуулна.

	МӨРӨН СУМЫН НОГООНЫ ТАЛБАЙН ХАМГААЛАЛТЫН ТӨМӨР ТОРОН ХАШАА		БА-2		
	Захирал		Масштаб: М1:50		
Архитектор	П.Ганцоож		ХААЛГАНЫ ХИЙЦ, МАТЕРИАЛЫН ТҮҮВЭР		
Инженер			Зур.шат	Хуудас	Бүх хуудас
Гүйцэтгэсэн	П.Ганцоож		А3	6	6
			Огноо: 2018.10сар		