

БАТЛАВ. ХОВД АЙМГИЙН ЕРӨНХИЙ АРХИТЕКТОР



/З. Өмиртай/

ХОВД АЙМАГ, БУЯНТ СУМ

"СОЁЛЫН ТӨВИЙН 240 СУУДАЛТАЙ БАРИЛГА"

АЖЛЫН ЗУРАГ

ЗӨВШӨӨРСӨН:

БОЛОВСРУУЛСАН:

Албан тушаал	Нэр	Гарын үсэг	Гүйцэтгэгч:	
Ховд аймгийн ГХБХБГазрын дарга	Б. Баярсүх		Албан тушаал " UDC group" ХХК-ний захирал	Нэр Д. Энхманлай
Ховд аймгийн ОБГазрын дарга	Б. Алтанбадралт		Захиалагч:	
			Албан тушаал Ховд аймгийн засаг дарга	Нэр Б. Дүгэржав

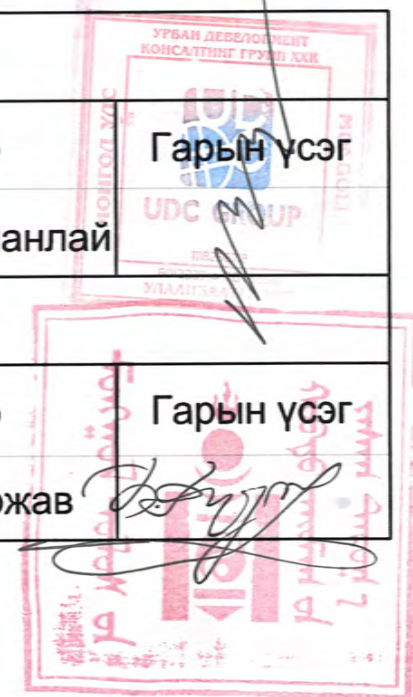

БАТЛАВ:

Ховд аймгийн ерөнхий архитектор

Ховд аймгийн ОБГазрын дарга

Л.З. Өмиртай /

У.Б. Алтанбадралт /



ҮНДЭСЛЭЛ:

- Ховд аймгийн Буянт сумын засаг даргын 2019 оны 02-р сарын 13 -ны өдрийн А/11 тоот шийдвэрээр 8409500188 дугаар нэгж талбарын дугаартай газар эзэмших эрхийн гэрчилгээ.

- Хот тосгоны төлөвлөлт, барилгажилтын норм ба дүрэм БНБД 30.01.04-ийг үндэслэн ерөнхий төлөвлөгөөний зургийг гүйцэтгэв.

Д/д	ТОДОРХОЙЛОЛТ	ТАЙЛБАР
1	Соёлын төвийн барилга	Төлөвлөж буй
2	Соёлын төвийн гадна талбай	Төлөвлөж буй
3	Авто зогсоол	Төлөвлөж буй
4	Чацарган тариалах талбай	Одоо байгаа
5	Стадион /Наадмын талбай/	Одоо байгаа

ЕРӨНХИЙ ТӨЛӨВЛӨГӨӨ М1:1000

БАЙРШЛЫН СХЕМ М1:5000

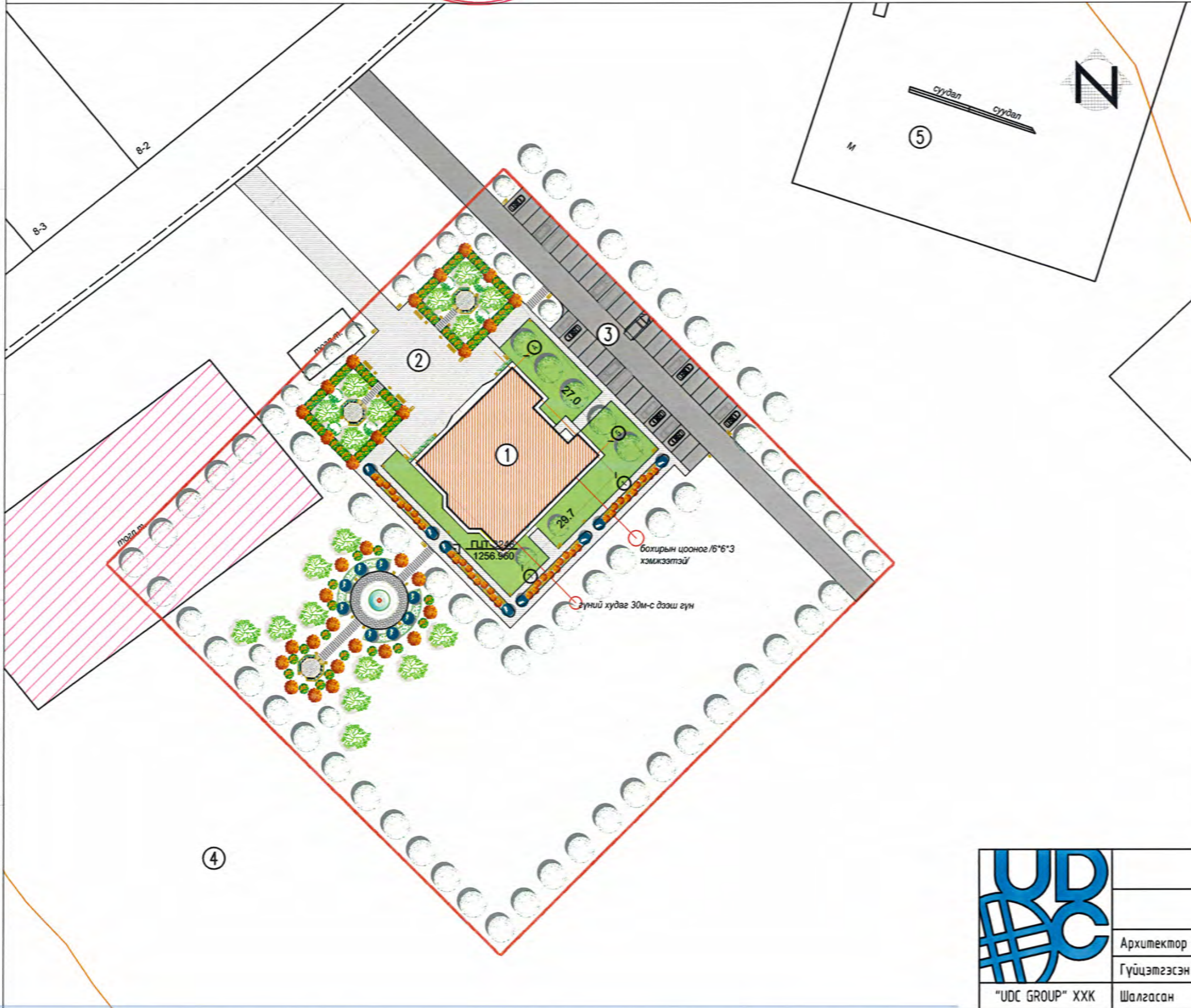

ТАНИХ ТЭМДЭГ

	Төлөвлөж буй Сургуулийн барилга		Цэвэр усны шугам
	Төлөвлөж буй авто зам, авто зогсоол		Төлөвлөж буй явган зам, талбай
	Одоо байгаа авто зам		Төлөвлөж буй Хүүхдийн тоглоомын талбай
	Дугуйн зам, зогсоол		Төлөвлөж буй ногоон байгууламж
	Авто зогсоол		Төлөвлөж байгаа хашаа, хязгаар
	Бохир усны шугам		Дулааны шугам
	Одоо байгаа барилга		Цахилгааны шугам

240 ХҮНИЙ СЧУДАЛТАЙ СОЁЛЫН ТӨВИЙН БАРИЛГА					
Ховд аймаг, Буянт сум					
Ерөнхий төлөвлөгөө					Үе шат: А.3
Архитектор	Х.Энхжаргал		ЕГ Шифр:	Масштаб: М1:1000	Огноо:
Гүйцэтгэсэн	Х.Энхжаргал		ТГ Шифр:	Зургийн дугаар: ЕТ-2	Хуудас: 5
"UDC GROUP" ХХК	Шалгасан	Т. Анхбаяр			

БАТЛАВ:

Ховд аймгийн ЦТС ХХК-ийн захирал

/ Ш. Арстан /



ЕРӨНХИЙ ТӨЛӨВЛӨГӨӨ М1:2000

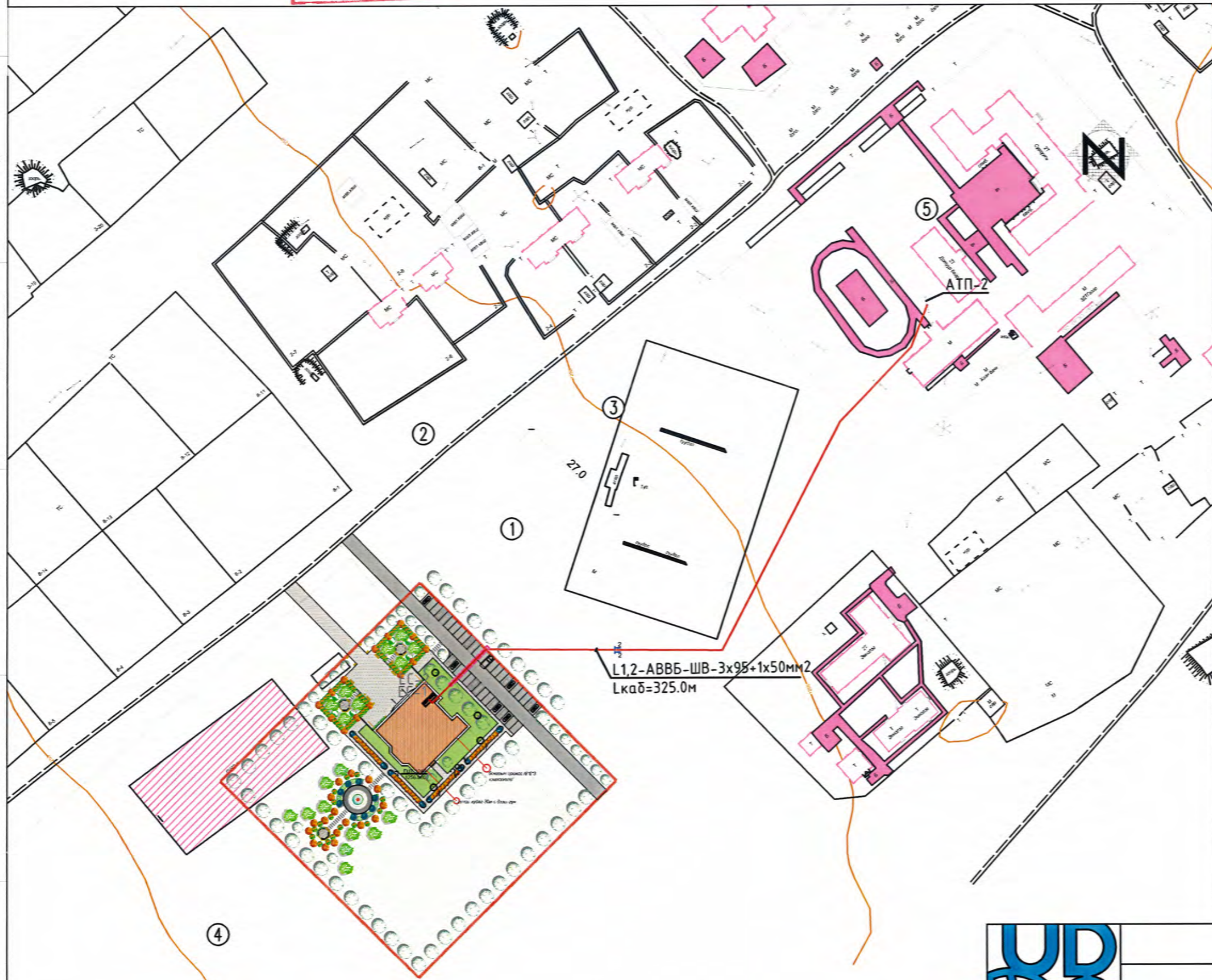

Д/д	ТОДОРХОЙЛОЛТ	ТАЙЛБАР
1	Соёлын төвийн барилга	Төлөвлөж буй
2	Соёлын төвийн гадна талбай	Төлөвлөж буй
3	Авто зогсоол	Төлөвлөж буй
4	Чацарган тариалах талбай	Одоо байгаа
5	Стадион /Наадмын талбай/	Одоо байгаа

ТАНИХ ТЭМДЭГ

- Төлөвлөж буй Сургуулийн барилга
- Төлөвлөж буй авто зам, авто зогсоол
- Одоо байгаа авто зам
- Дугуйн зам, зогсоол
- Авто зогсоол
- Бохир усны шугам
- Одоо байгаа барилга
- Цэвэр усны шугам
- Төлөвлөж буй явган зам, талбай
- Төлөвлөж буй Хүүхдийн тоглоомын талбай
- Төлөвлөж буй ногоон байгууламж
- Төлөвлөж байгаа хашаа, хязгаар
- Дулааны шугам
- Цахилгааны шугам
- Цахилгааны кабель шугам



240 ХҮНИЙ СУЧДАЛТАЙ СОЁЛЫН ТӨВИЙН БАРИЛГА					
Ховд аймаг, Баянт сум					
Гадна цахилгаан хангамжийн трасс					Үе шат: А.3
Инженер		Ж.Эрдэнэсүрэн	ЕГ Шифр:	Масштаб: М1:2000	Огноо:
Гүйцэтгэсэн		Д.Эрхэмбаяр	ТГ Шифр:	Зургийн дугаар:	Хуудас:
Шалгасан		А.Тэрбиш			

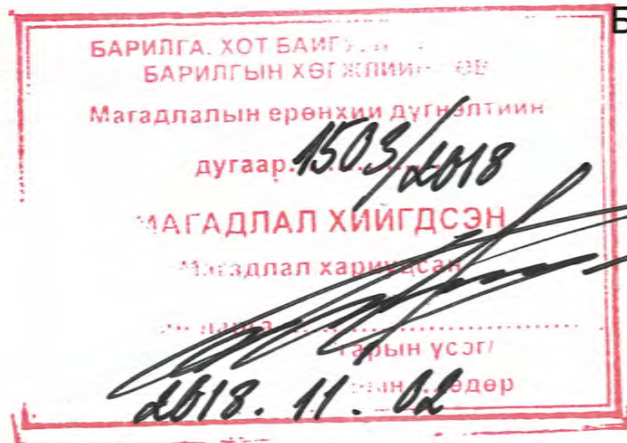

БАТЛАВ. ХОВД АЙМГИЙН ЕРӨНХИЙ АРХИТЕКТОР

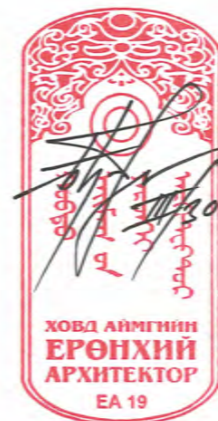

/Б.ТҮМЭНДЭМБЭРЭЛ/

UDC-18/03

ХОВД АЙМАГ, ДӨРГӨН СУМ

СОЁЛЫН ТӨВИЙН БАРИЛГА 250 СУУДАЛТАЙ

АЖЛЫН ЗУРАГ

ЗӨВШӨӨРСӨН.

БОЛОВСРУУЛСАН.

Албан тушаал	Нэр	Гарын үсэг	Гүйцэтгэгч	Нэр	Гарын үсэг
Ховд аймгийн ГХБХБГазрын дарга	Э.ДӨЛБАДРАЛ		Албан тушаал "UDC group" ХХК-ний захирал	Д.Энхманлай	
Ховд аймгийн ОБГазрын дарга	Б.АЛТАНБАДРАЛТ		Захиалагч	Албан тушаал Соёлын төвийн эрхлэгч	С.Дэжид

УЛААНБААТАР ХОТ 2018 ОН

БАТЛАВ.
 ХОВД АЙМГИЙН ЕРӨНХИЙ АРХИТЕКТОР ... /Б.Түмэндэмбэрэл/
 ЗӨВШӨӨРСӨН.
 Ховд аймгийн барилга, хот байгуулалтын газрын дарга ... /Э.Дөлбадрал/
 Ховд аймгийн ОБГ-аарын дарга ... /Б.Алтанбадрал/

ҮНДЭСЛЭЛ.
 - Ховд аймгийн Засаг даргын 2018 оны 01 сарын 17 -ны өдрийн А/06 дугаар захирамжаар олгосон Дөргөн сумын нутаг дэвсгэрт 1,5 га газар олголт.
 - " UDC group " ХХК-нд 2018 онд боловсруулсан дэвсгэр зураг.
 - Хот тосгоны төлөвлөлт барилгажилтын норм ба дүрэм БНБД 30.01.04-ийг үндэслэн ерөнхий төлөвлөгөөний зургийг гүйцэтгэв.

Д/Д	ТОДОРХОЙЛОЛТ:	Тайлбар
1	Соёлын төв 250 суудалтай	Төлөвлөж буй
2	Тогооны барилга	Төлөвлөж буй
3	Нүүрс, үнсний талбай	Төлөвлөж буй
4	Одоо байгаа соёлын төв	Одоо байгаа

ЕРӨНХИЙ ТӨЛӨВЛӨГӨӨ М1:500

БАЙРШЛЫН СХЕМ М1:5000

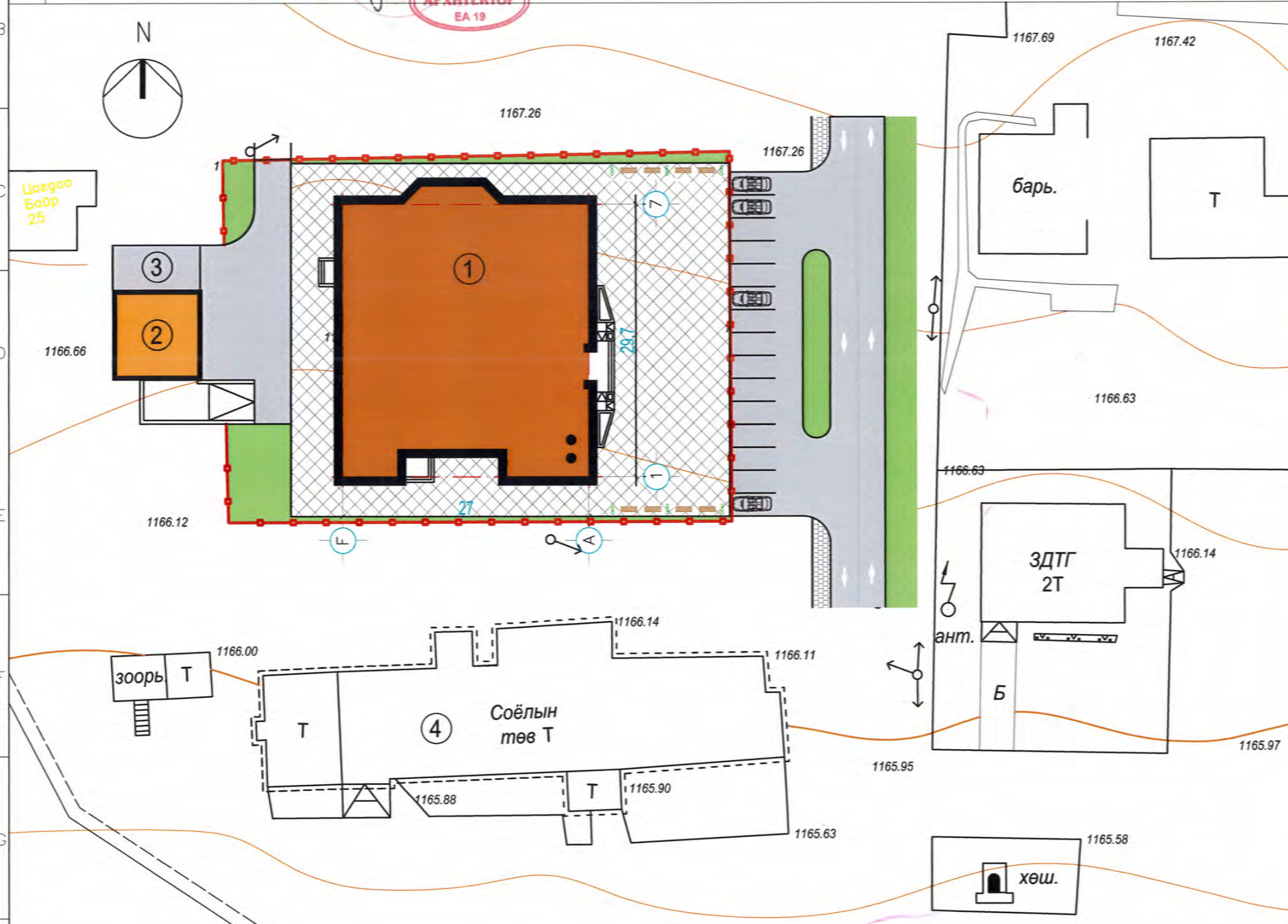

ТАНИХ ТЭМДЭГ:

- Төлөвлөж буй барилга, байгууламж
Төлөвлөж буй /
- Одоо байгаа барилга
Юдоо байгаа /
- Төлөвлөж буй авто зам, талбай
Төлөвлөж буй /
- Авто зогсоол
Төлөвлөж буй /
- Явган хүний зам
Төлөвлөж буй /
- Төлөвлөж буй ногоон байгууламж
- Бохир усны шугам
- Дулааны шугам
- Цэвэр усны шугам
- Цахилгааны шугам
- Олгогдсон газрын хязгаар
- Одоо байгаа шороон зам

2018.05.06
 Э.Уянга
 Д.Нямтулга

Соёлын төвийн барилга, Ховд аймаг Дөргөн сум

ЕРӨНХИЙ ТӨЛӨВЛӨГӨӨ

Захирал	Д.Энхманлай	ЕГ.Ш.Фр	Масштаб:	Огноо:
Архитектор	Э.Уянга	UDC-18/03	1:500	2018-04 сар
Шалгасан	Д.Нямтулга	Т.Г.Ш.Фр	Зургийн дугаар:	Хуудас:
			ЕТ-1	4



URBAN DEVELOPMENT CONSULTING GROUP

Д/Д	ТОДОРХОЙЛОЛТ:	Тайлбар
1	Соёлын төв 250 суудалтай	Төлөвлөж буй
2	Тогооны барилга	Төлөвлөж буй
3	Нүүрс, үнсний талбай	Төлөвлөж буй
4	Одоо байгаа соёлын төв	Одоо байгаа
5	Одоо байгаа засаг даргын тамгын газар	Одоо байгаа

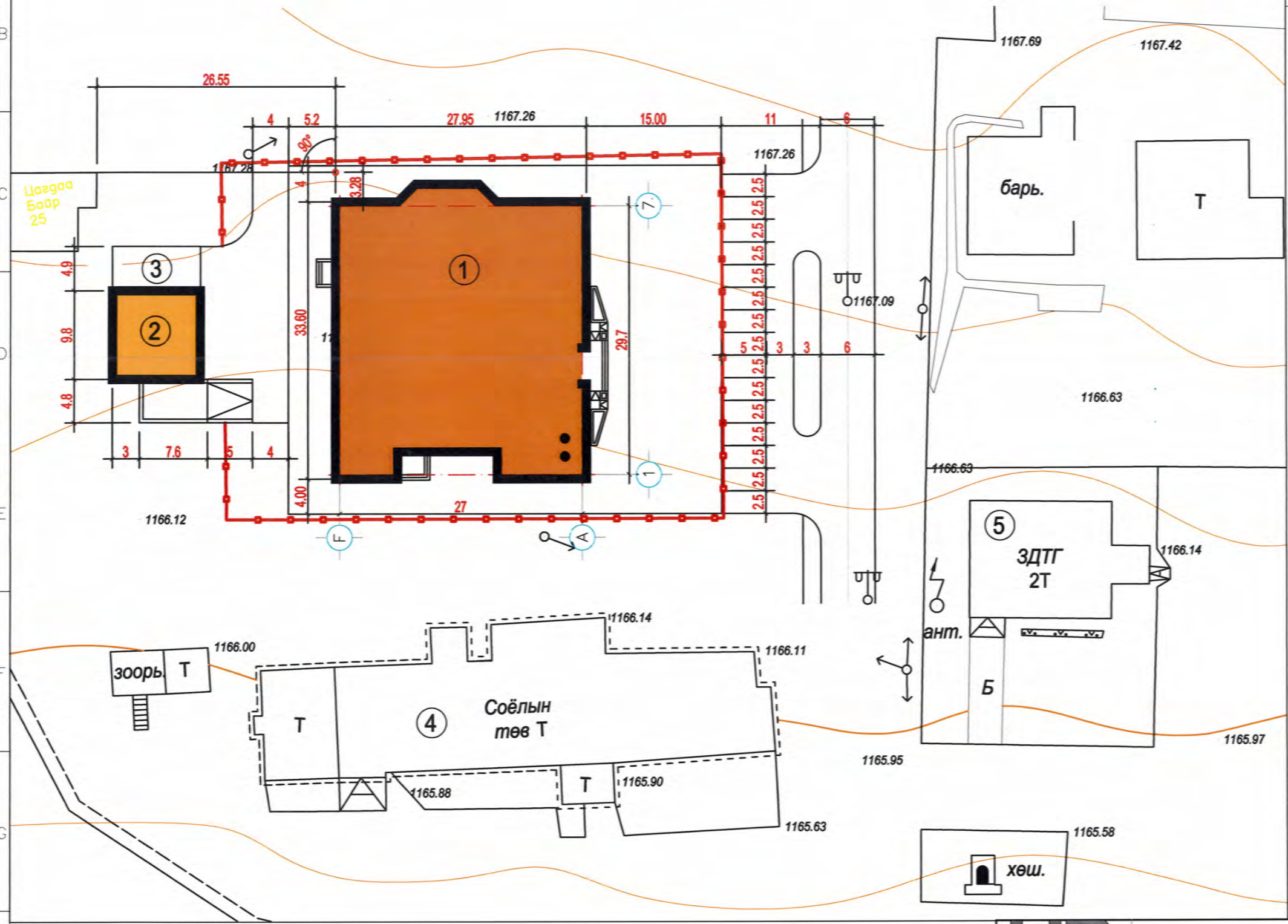

ТАНИХ ТЭМДЭГ:

- Төлөвлөж буй барилга, байгууламж
Төлөвлөж буй /
- Одоо байгаа барилга
Юдро байгаа /
- Төлөвлөж буй авто зам, талбай
Төлөвлөж буй /
- Авто зогсоол
Төлөвлөж буй /
- Явган хүний зам
Төлөвлөж буй /
- Төлөвлөж буй ногоон байгууламж
- Бохир усны шугам
- Дулааны шугам
- Цэвэр усны шугам
- Цахилгааны шугам
- Олгодсон газрын хязгаар
- Одоо байгаа шороон зам
- 66.93 Төлөвлөсөн өндөр
- 66.35 Одоо байгаа өндөр
- ±0.00=67.25 1-р давхрын шалны түвшин

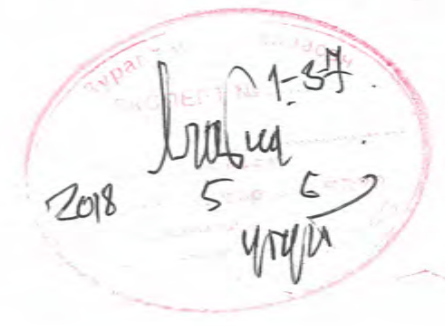

Соёлын төвийн барилга, Ховд аймаг Дөргөн сум

ЗАЙ ХЭМЖЭЭ

Захирал	Д.Энхманлай	ЕГШЖр	UDC-18/03	Масштаб:	1:500	Огноо:	2018-04 сар
Архитектор	Э.Уянга	Т.ГШЖр		Зургийн дугаар:	ET-2	Хуудас:	4
Шалгасан	Д.Нямтулга						



Д/Д	ТОДОРХОЙЛОЛТ:	Тайлбар
1	Соёлын төв 250 суудалтай	Төлөвлөж буй
2	Тогооны барилга	Төлөвлөж буй
3	Нүүрс, үнснэ талбай	Төлөвлөж буй
4	Одоо байгаа соёлын төв	Одоо байгаа
5	Одоо байгаа засаг даргын тамгын газар	Одоо байгаа

ТАНИХ ТЭМДЭГ:

-  Төлөвлөж буй барилга, байгууламж
Төлөвлөж буй /
-  Одоо байгаа барилга
Одоо байгаа /
-  Төлөвлөж буй авто зам, талбай
Төлөвлөж буй /
-  Авто зогсоол
Төлөвлөж буй /
-  Явган хүний зам
Төлөвлөж буй /
-  Төлөвлөж буй ногоон байгууламж
-  Бохир усны шугам
-  Дулааны шугам
-  Цэвэр усны шугам
-  Цахилгааны шугам
-  Олгогдсон газрын хязгаар
-  Одоо байгаа шороон зам
-  Төлөвлөсөн өндөр
-  Одоо байгаа өндөр
-  1-р давхрын шалны түвшин

Handwritten note:
2018 5 6
Урчигч

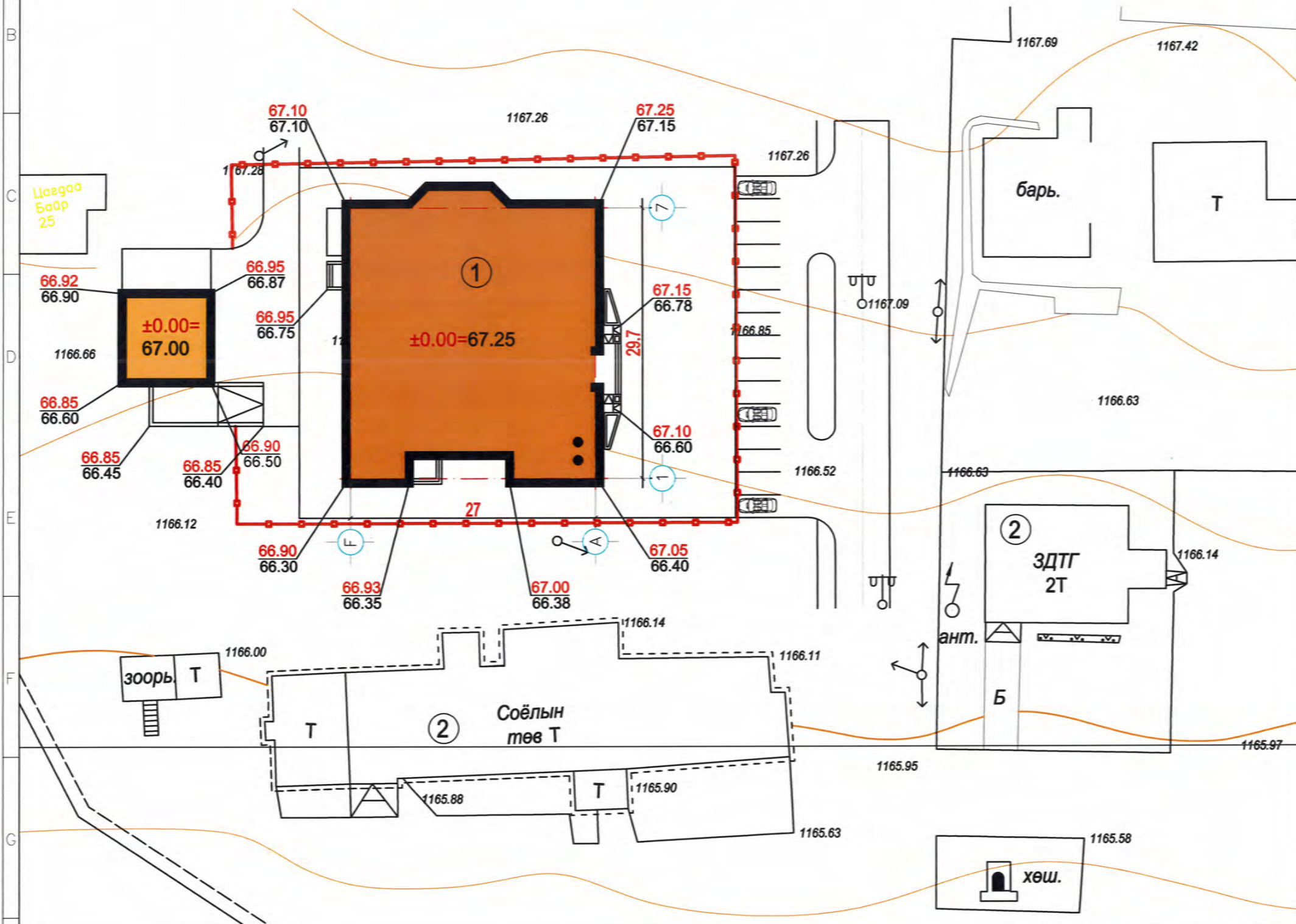

Соёлын төвийн барилга, Ховд аймаг Дөргөн сум

ӨНДӨРЖИЛТ

Захирал	Д.Энхманлай	ЕГШдфр	Масштаб:	Огноо:
Архитектор	Э.Уянга	UDC-18/03	1:500	2018-04 сар
Шалгасан	Д.Нямтулга	ТГШдфр	Зургийн дугаар:	Хуудас:
			ET-3	4

Д/Д	ТОДОРХОЙЛОЛТ:	Тайлбар
1	Соёлын төв 250 суудалтай	Төлөвлөж буй
2	Тогооны барилга	Төлөвлөж буй
3	Нүүрс, үнсний талбай	Төлөвлөж буй
4	Одоо байгаа соёлын төв	Одоо байгаа
5	Одоо байгаа засаг даргын тамгын газар	Одоо байгаа

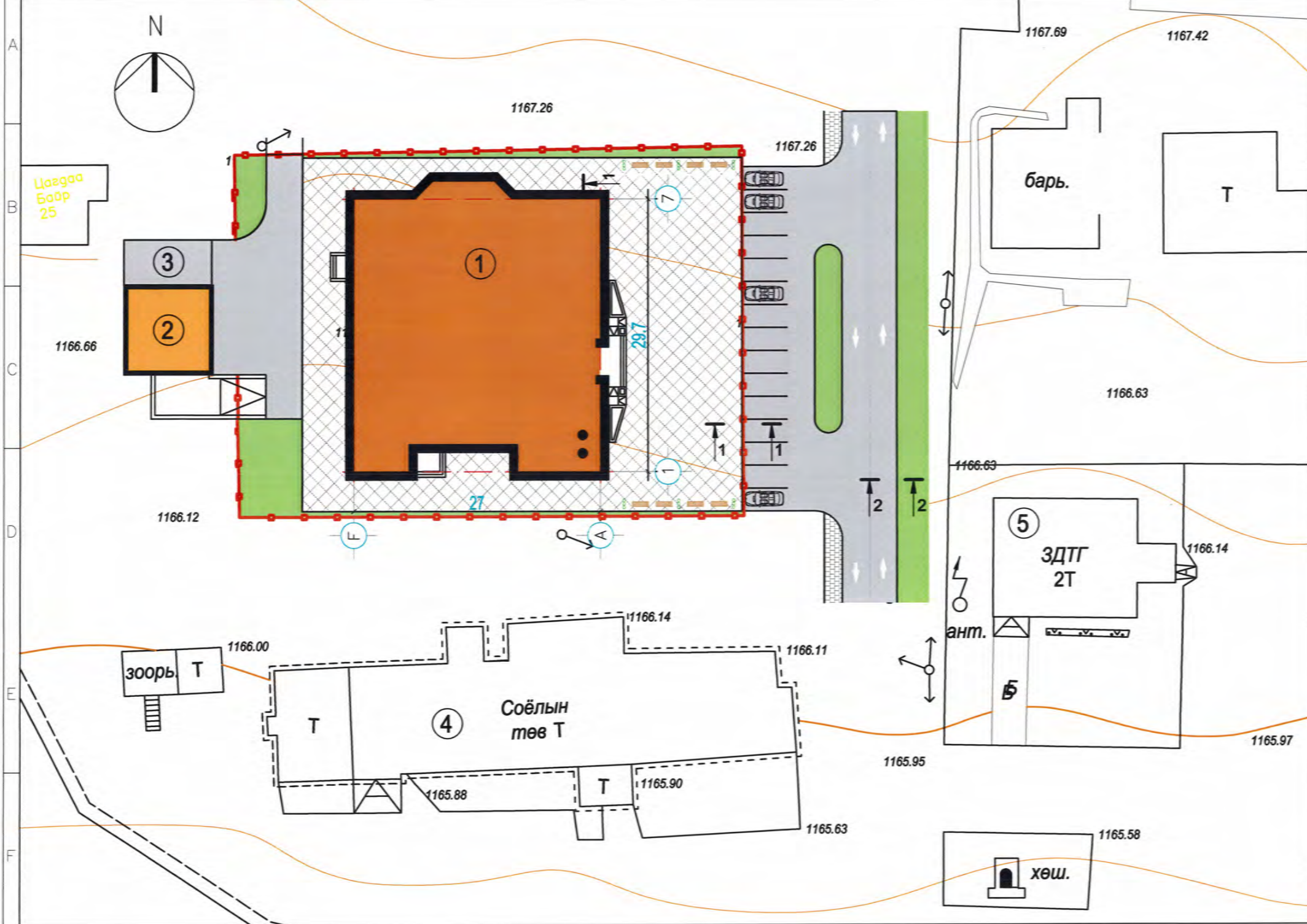

- ТАНИХ ТЭМДЭГ:**
- Төлөвлөж буй барилга, байгууламж
Төлөвлөж буй /
 - Одоо байгаа барилга
Одоо байгаа /
 - Төлөвлөж буй авто зам, талбай
Төлөвлөж буй /
 - Авто зогсоол
Төлөвлөж буй /
 - Явган хүний зам
Төлөвлөж буй /
 - Төлөвлөж буй ногоон байгууламж
 - Бохир усны шугам
 - Дулааны шугам
 - Цэвэр усны шугам
 - Цахилгааны шугам
 - Олгогдсон газрын хязгаар
 - Төлөвлөсөн өндөр
 - Одоо байгаа өндөр
 - 1-р давхрын шалны түвшин

Огтлол 1-1 Хэлбэржүүлсэн өнгөт хавтан ба машин замын асфальтобетон хучилт

Огтлол 2-2 Машин замын асфальтобетон хучилт

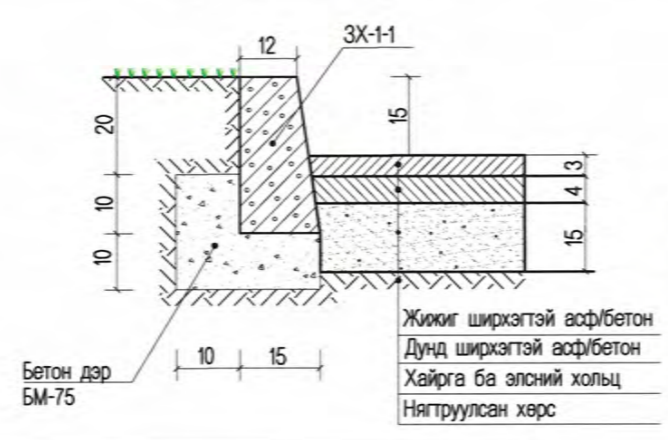
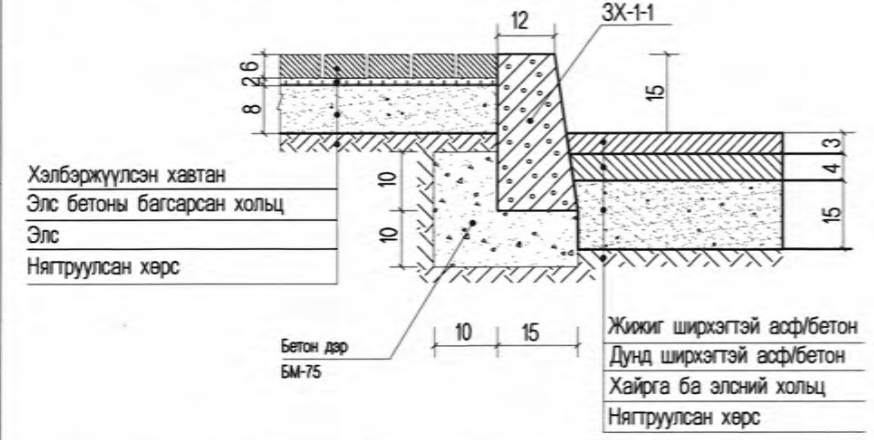

Лабма 1-37
Зөв 5. 6 үгүй



Соёлын төвийн барилга, Ховд аймаг Дөргөн сум			
ЗАМ ТАЛБАЙН ХУЧИЛТ			
Захирал	Д.Энхманлай	ЕГШдфр	Масштаб: 1:500
Архитектор	Э.Уянга	УДС-18/03	Огноо: 2018-04 сар
Шалгасан	Д.Нямтулга	ТГШдфр	Зургийн дугаар: ET-4
			Хуудас: 4

1

2

3

4

5

6

7

8

A

ЕГ Шифр: UDC-18/03

A

B

B

C

(Ховд аймаг, Дөргөн сум)
Соёлын төвийн барилга 250 суудалтай

C

(ажлын зураг)

БАРИЛГА АРХИТЕКТУРЫН ХЭСЭГ-БА

D

Захирал /Д.Энхманлай/

D

Архитектор /Э.Уянга/

E

E

F

F

Улаанбаатар хот
2018 он

1

2

3

4

5

6

7

8

A3

Ажлын зургийн үндсэн бүрдлийн жагсаалт

д/д	Зургийн нэр	Зургийн марк	Хуудас дугаар
1	Ерөнхий төлөвлөгөө	ЕТ	ЕТ
2	Барилга архитектур	БА	28
3	Барилга бүтээц	ББ	-
4	Халаалт салхивч	ХС	12
5	Цэвэр бохир ус	ЦБУ	9
6	Хүчит төхөөрөмж, Дотор гэрэлтүүлэг	ХТ, ДГ	-
7	Холбоо дохиолол, Галын дохиолол	ХД,ГД	-
8	Автомат удирдлага	АУ	-

Барилга архитектурын ажлын зургийн жагсаалт

д/д	Зургийн нэр	Хуудас марк
1	Тайлбар бичиг, зургийн жагсаалт	БА-1
2	1-р давхрын байгуулалт	БА-2
3	2-р давхрын байгуулалт	БА-3
4	Дээврийн байгуулалт	БА-4
5	Огтлол 1-1	БА-5
6	Огтлол 2-2	БА-6
7	Нүүр тал тэнхлэг / 1-7 /	БА-7
8	Нүүр тал тэнхлэг / G-A /	БА-8
9	Нүүр тал тэнхлэг / 7-1 /	БА-9
10	Нүүр тал тэнхлэг / A-G /	БА-10
11	Гадна довжоо / ГД-1 /	БА-11
12	Гадна довжоо / ГД-2 /	БА-12
13	Дотор шатны хэсэгчилсэн байгуулалт -1	БА-13
14	Дотор шатны хэсэгчилсэн байгуулалт -2	БА-14
15	Ариун цэврийн өрөөний хэсэгчилсэн байгуулалт -1	БА-15
16	Ариун цэврийн өрөөний хэсэгчилсэн байгуулалт -2	БА-16
17	Дээвэрт гарах шат	БА-17
18	Шилэн ханны байгуулалт-1	БА-18
19	Шилэн ханны байгуулалт-2	БА-19
20	Шилэн ханны байгуулалт-3	БА-20
21	Хаалга, цонхны бүтэц түүвэр	БА-21
22	Шалны тодорхойлолт	БА-22
23	Гадна дотор ханын бүтэц, тодорхойлолт	БА-23
24	Гадна хана дүүжин таазны бүтэц	БА-24
25	Дээврийн хэсэглэл	БА-25
26	Дээврийн хэсэглэл	БА-26

Технологийн байгуулалт

27	1-р давхрын тоног, технологийн байгуулалт	ТХ-1
28	2-р давхрын тоног, технологийн байгуулалт	ТХ-2

Техник эдийн засгийн үзүүлэлт

д/д	Үзүүлэлтийн нэр	Хэмжих нэгж	Үзүүлэлт
1	Давхрын тоо	Тоо	2
2	Хүчин чадал	үзэгчдийн тоо	250 хүн
3	Барилгын эзэлхүүн	м ³	5937.3
4	Барилгажилтын талбай	м ²	848.35
5	Ашигтай талбай	м ²	968.4
6	Ажлын талбай	м ²	1094.48
7	КОЭФ. K1.Saw/Saj	-	0.88
8	КОЭФ. K2.V/Saw	-	6.13

Ерөнхий схем
Байгуулалт М1:500

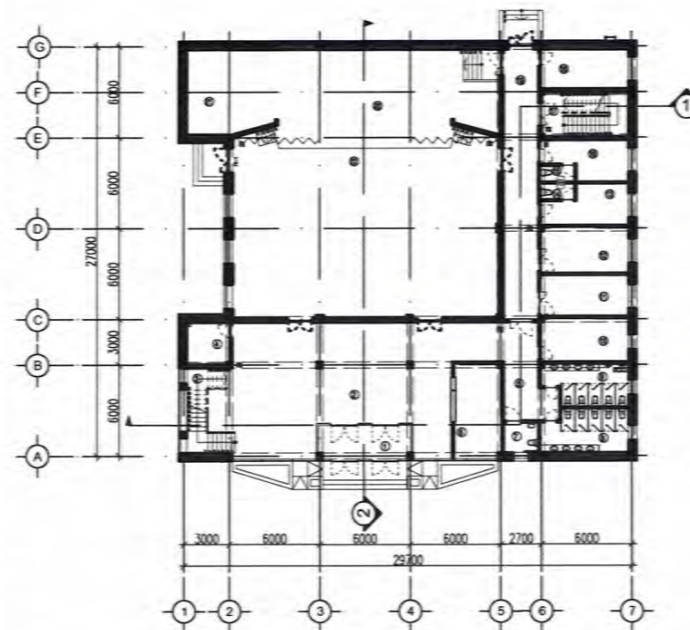

Огтлол

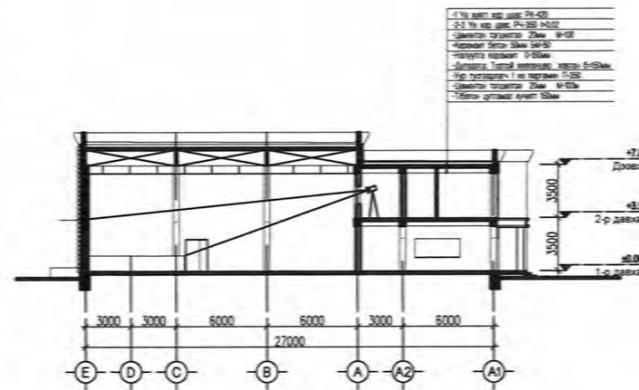

Ерөнхий зүйл:

Ховд аймгийн Дөргөн сумын нутаг дэсгэрт баригдах 250 хүний суудалтай Соёлын төвийн барилгын ажлын зургийг төлөвлөхдөө Дөргөн сумын засан даргын 2018.01.17-ны өдрийн А/06 дугаартай газар олголтын захирамжийг үндэслэн барилгын зураг төслийг "UDC group" ХХК-д 2018 онд боловсруулсан.

Энэ Барилгын ажлын зураг төслийг боловсруулахдаа захиалагчийн баталсан эскиз, Монгол улсад одоо мөрдөгдөж буй Олон нийт иргэний барилга /БНБДЗ1-03-03/ -ийг үндэслэсэн гүйцэтгэсэн болно.

Ажлын зургийн баримт бичгийг дараах цаг уурын нөхцөл, барилгын ангилалын зэргүүдэд тооцож гүйцэтгэв. Байгаль цаг уурын үндсэн өгөгдлүүд нь:

- Газар хөдлөлийн балл 8
- Гадна агаарын тооцоо температур -35.7 C
- Цасны ачаалал 35 кг/м²
- Галын ангилалын категори В
- Галд тэсвэрлэлтийн зэрэг II
- Салхины ачаалал 45кг/м²

Төлөвлөлт:

Соёлын төвийн барилга нь тэнхлэгээрээ 36.0x57.6м хэмжээтэй 2 давхар цутгамал төмөрбетон каркасан үндсэн хийцлэлтэй байхаар төлөвлөсөн бөгөөд 1-р давхарт Хөлийн өрөө, шатны хонгил, цахилгааны өрөө, коридор, хувцасны өлгүүр, ариун цэврийн өрөө, эрхлэгчийн өрөө, хөгжим хэрэгслийн өрөө, жүжигчдын өрөө, дулааны үзэл, коридор, тайз, агуулах байрлах бөгөөд 2-р давхарт ажилчдын өрөө, номын фондын өрөө, номын сан, орон нутгийн музей, музейн фондын өрөө, кино проекцийн агуулах, ариун цэврийн өрөө, шатны хонгил, дугуйлан, багш нарын өрөө байрлахаар төлөвлөсөн болно.

Хана:

Барилгын гадна ханын зузаан зурагт үзүүлсэний дагуу 560 мм зузаантай хана байна. 400 мм-ийн зузаантай =011 вт/м с-ийн дулаан дамжуулалтын итгэлцүүр бүхий хөнгөн блокоор өрж гадна талаас нь 150 мм зузаан дулаалгын хавтангаар дулаалан өнгөлгөөний чулуун өнгөлнө. Өрөө хоорондын тусгаарлах ханыг 12-25-38см ердийн тоосгоор өрж өнгөлнө.

Дээвэр:

Барилгын дээврийг угсарч гүйцэтгэхдээ "БА-03,25,26" хуудсанд үзүүлсэн дээврийн налуу, ус зайлуулалтыг урсгалтын дагуу хийнэ. Хавтгай дээврийг хийхдээ орон сууц иргэний барилгын салхижуулалтгүй хавтгай дээврийн хэсэглэлүүд, Цуврал-Г. 264-1, хэвлэл-1-ийн холбогдох хэсэглэлүүдийг мөрдлөг болгоно.

Шат:

Шатыг хальтардаггүй хавтангаар өнгөлж, металл хайс, бариул хийнэ.

Цонх:

Техникийн шаардлага MNS 5830-2007-ийн шаардлага хангасан R, (м³ с/вт)=057 К, (вт/м³ с) =1.8 үзүүлэлттэй хуванцар рамтай цонхыг төлөвлөв.

Хаалга: Бүх модон хаалгыг нэг маягийн альбомийн хэмжээ маркийн дагуу тусгай захиалгаар тухайн Монгол улсад мөрдөгдөж байгаа стандарт, технологийн дагуу хийлгэж угсарна.

Шал:

Бүх шалыг зурагт заасан дугаарын хэрэгсэл, хийцийн дагуу угсарна.

Тааз:

Бүх өрөөний таазанд тэгшилгээ хийж өнгөлнө. Дүүжин таазыг зурагт үзүүлсэний дагуу хийнэ.

Гадна заслал:

Барилгын гадна заслалын материал өнгө будгийг барилгын ажлын зургийн дагуу хийж гүйцэтгэнэ.

Дотор засал:

Хананд 1.5 см зузаан сайжруулсан шавардлага замаска тэгшилгээ хийсний дараа цагаан өнгийн эмульсээр 2 үе будна. Ариун цэврийн өрөөний хананд керамик хавтан наана.

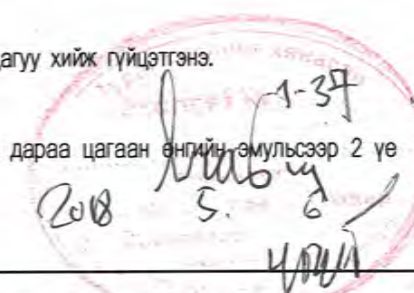

Соёлын төвийн барилга 250 суудалтай, Ховд аймаг Дөргөн сум

ТАЙЛБАР БИЧИГ, ЗУРГИЙН ЖАГСААЛТ

Захирал	Д.Энхманлай	ЕГШифр	UDC-18/03	Масштаб:	Огноо:
Архитектор	Э.Уянга	Т.ГШифр		Зургийн дугаар:	Хуудас:
Шалгасан	Д.Нямтулга			БА-1	28

ӨРӨӨНИЙ ТОДОРХОЙЛОЛТ

Д/А	Өрөөний нэр	Талбай /м2/	Шал
1	Гонх	9.76	Ш-1
2	Хөлийн өрөө	110.84	Ш-1
3	Шатны хонгил	12.04	Ш-1
4	Цахилгааны өрөө	7.87	Ш-3
5	Коридор	17.94	Ш-1
6	Хувцас өлгүүр	18.50	Ш-1
7	Ариун цэвэрийн өрөө	4.55	Ш-3
8	Ариун цэвэрийн өрөө/эр/	15.76	Ш-3
9	Ариун цэвэрийн өрөө/эм/	14.86	Ш-3
10	Эрхлэгчийн өрөө	16.85	Ш-4
11	Хөгжим, хэрэглэлийн өрөө	16.00	Ш-4
12	Бэлтгэлийн өрөө	17.80	Ш-4
13	Жүжигчдийн өрөө/эм/	13.28	Ш-4
14	Ариун цэвэрийн өрөө	2.41	Ш-3
15	Ариун цэвэрийн өрөө	2.41	Ш-3
16	Жүжигчдийн өрөө/эр/	13.28	Ш-4
17	Шатны хонгил	16.63	Ш-1
18	Дулааны узал	15.28	Ш-3
19	Коридор	41.12	Ш-1
20	Тайз	107.63	Ш-2
21	Агуулах	16.80	Ш-1
22	Үзэгчдийн заал	200.12	Ш-2
Нийт		681.72	

Зөвшөөрөлцсөн:

ББ	Д.Нямтулга	<i>[Signature]</i>
ХС	Б.Батнавч	<i>[Signature]</i>
ЦБУ	Б.Отгонжаргал	<i>[Signature]</i>
ХТ, ДГ	Б.Тэмүүжин	<i>[Signature]</i>
ХД	Б.Тэмүүжин	<i>[Signature]</i>
АУ	Б.Тэмүүжин	<i>[Signature]</i>

Үе шат: Төслийн үе шат

UD
URBAN DEVELOPMENT CONSULTING GROUP

Улаанбаатар хот, Сүхбаатар дүүрэг,
Сүхбаатарын талбай 5. CITY
TOWER, #1604
И-мэйл: info@udcggroup.mn
Утас: 70100123

Захирал	<i>[Signature]</i>	Д.Энхманлай
Архитектор	<i>[Signature]</i>	Э.Уянга
Шалгасан	<i>[Signature]</i>	Д.Нямтулга

Ховд аймаг, Дөргөн сум
Соёлын төвийн барилга 250 суудалтай

1-Р ДАВХРЫН БАЙГУУЛАЛТ

Е.Г.Шифр	UDC-18/03	Масштаб:	1:150	Огноо:	2018-04 сар
Т.Г.Шифр		Эргийн дугаар:	БА-2	Хуудас:	28

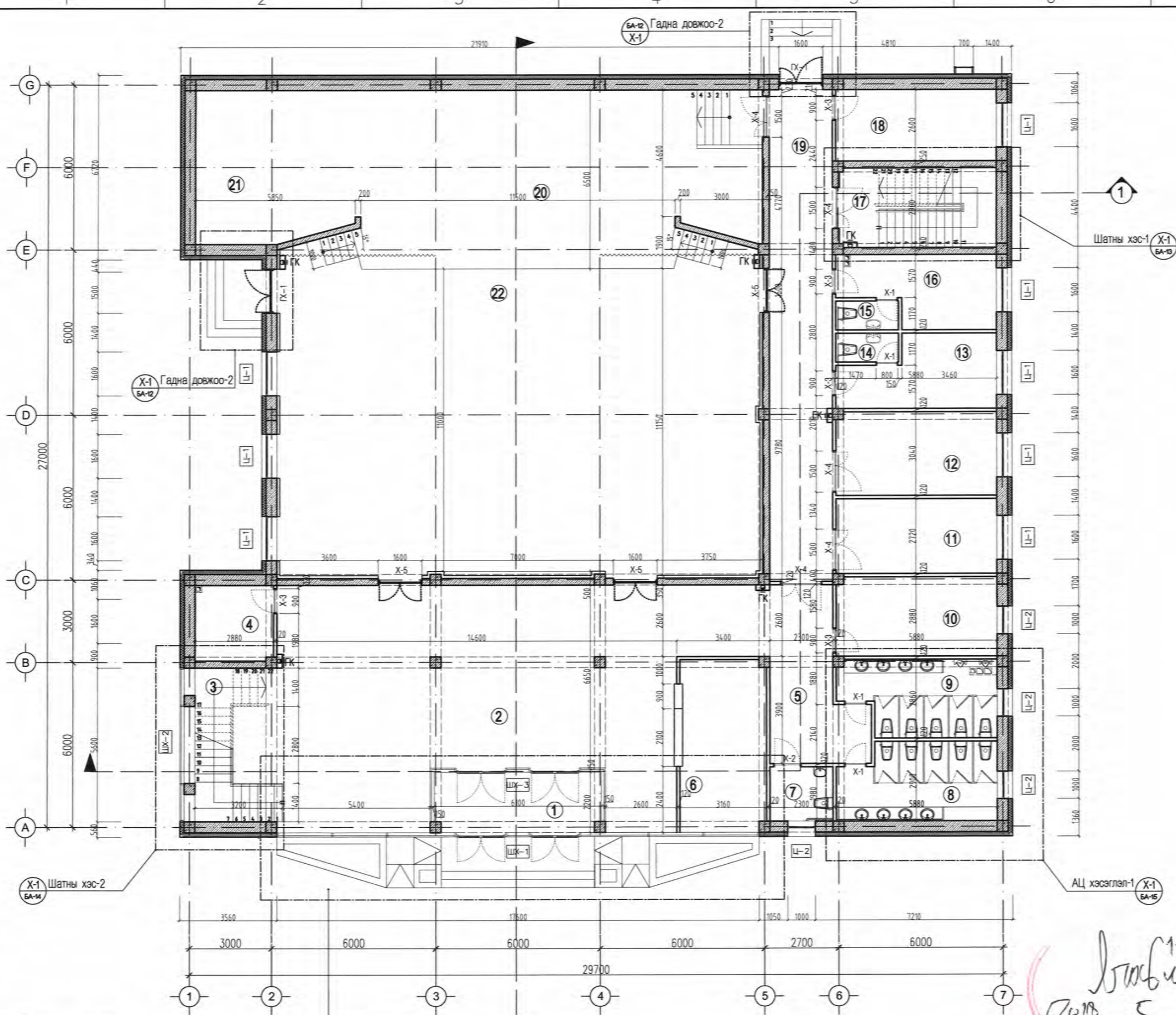

- Таних тэмдэг
- Пенополистирол хайтан / дулаалга/
 - Блок
 - Тоосгон өрлөгө
 - Шавардлага /өнгөлгөө/

- Тайлбар:
- Гадна ханын бүтэц, тодорхойлолтыг БА-24 хуудаснаас үзнэ үү.
 - Гадна дотор ханын бүтэц, тодорхойлолтыг БА-23-р хуудаснаас үзнэ үү.
 - Хаалганы цонхны бүтэц, түүвэрийг БА-21-р хуудаснаас үзнэ үү.
 - Шалны бүтэц, тодорхойлолтыг БА-22-р хуудаснаас үзнэ үү.
 - Дотор шат, шатны хашлаганы байгуулалтыг БА-13-14-р хуудаснаас үзнэ үү.

Handwritten notes:
1-27
2018 5. 6
ЦЭМ



Шатны хэс-1 X-1
БА-13

1-1
БА-5

АЦ хэсэглэл-2 X-2
БА-18

Гадна ханын хэсэглэл-1 X-1
БА-24

ӨРӨӨНИЙ ТОДОРХОЙЛОЛТ

Д/д	Өрөөний нэр	Талбай /м2/	Шал
1	Коридор	89.70	Ш-1
2	Шатны хонгил	12.04	Ш-1
3	Ажилчдын өрөө	15.67	Ш-2
4	Агуулах	8.64	Ш-1
5	Кино проекцийн өрөө	16.18	Ш-5
6	Музей фондын өрөө	16.85	Ш-5
7	Орон нутгийн музей	46.80	Ш-5
8	Уншлагын заал	31.12	Ш-5
9	Номын санч	7.58	Ш-5
10	Номын фондын өрөө	24.64	Ш-5
11	Ариун цэврийн өрөө	17.64	Ш-3
12	Дугуйлан	40.80	Ш-5
13	Дугуйлан	42.78	Ш-5
14	Шатны хонгил	16.63	Ш-1
15	Багийн өрөө	15.28	Ш-4
Нийт		412.76	

Зөвшөөрөлцсөн:

ББ	Д.Нямтулга	<i>[Signature]</i>
ХС	Б.Батнавч	<i>[Signature]</i>
ЦБУ	Б.Отгонжаргал	<i>[Signature]</i>
ХТ, ДГ	Б.Тэмүүжин	<i>[Signature]</i>
ХД	Б.Тэмүүжин	<i>[Signature]</i>
АУ	Б.Тэмүүжин	<i>[Signature]</i>

Үе шат: Төслийн үе шат



Улаанбаатар хот, Сүхбаатар дүүрэг,
Сүхбаатарын талбай 5. CITY
TOWER, #1604
И-мэйл: info@udcgroup.mn
Утас: 70100123

Захирал	<i>[Signature]</i>	Д.Энхманлай
Архитектор	<i>[Signature]</i>	Э.Уянга
Шалгасан	<i>[Signature]</i>	Д.Нямтулга

Ховд аймаг, Дөргөн сум
Соёлын төвийн барилга 250 суудалтай

2-Р ДАВХРЫН БАЙГУУЛАЛТ

Е.Г.Шифр	Масштаб:	Огноо:
UDC-18/03	1:150	2018-04 сар
Т.Г.Шифр	Зургийн дугаар:	Хуудас:
	БА-3	28

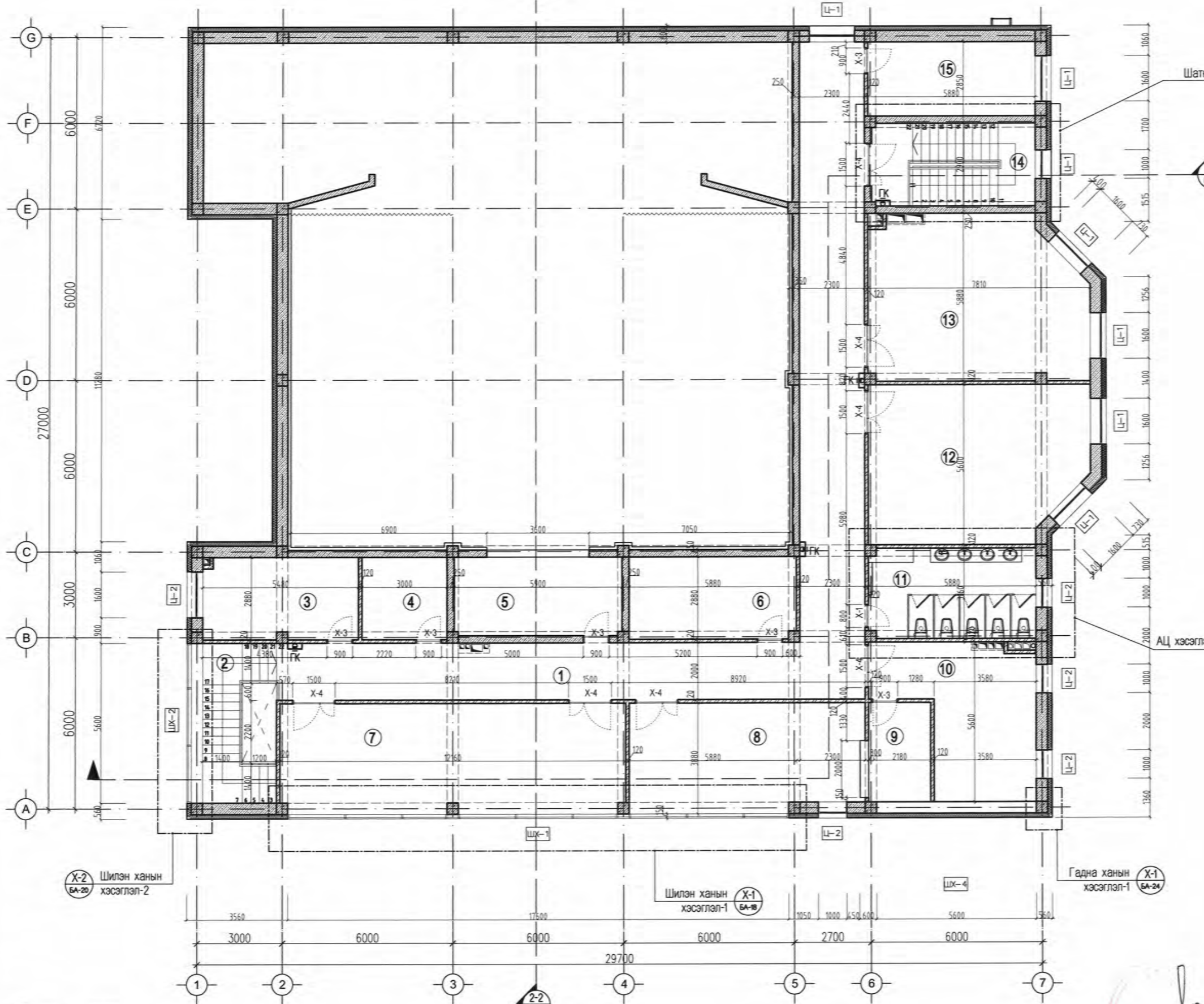

- Таних тэмдэг
- Пенополистирол хайтан / дулаалга/
 - Блок
 - Тоосгон өрлөгө
 - Шавардлага /өнгөлгөө/

- Тайлбар:
1. Гадна ханын бүтэц, тодорхойлолтыг БА-24 хуудаснаас үзнэ үү.
 2. Гадна дотор ханын бүтэц, тодорхойлолтыг БА-23-р хуудаснаас үзнэ үү.
 3. Хаалганы цонхны бүтэц, түүвэрийг БА-21р хуудаснаас үзнэ үү.
 4. Шалны бүтэц, тодорхойлолтыг БА-22-р хуудаснаас үзнэ үү.
 5. Дотор шат, шатны хашлаганы байгуулалтыг БА-13-14-р хуудаснаас үзнэ үү.

[Handwritten signature]
1-27
5.6
[Handwritten initials]

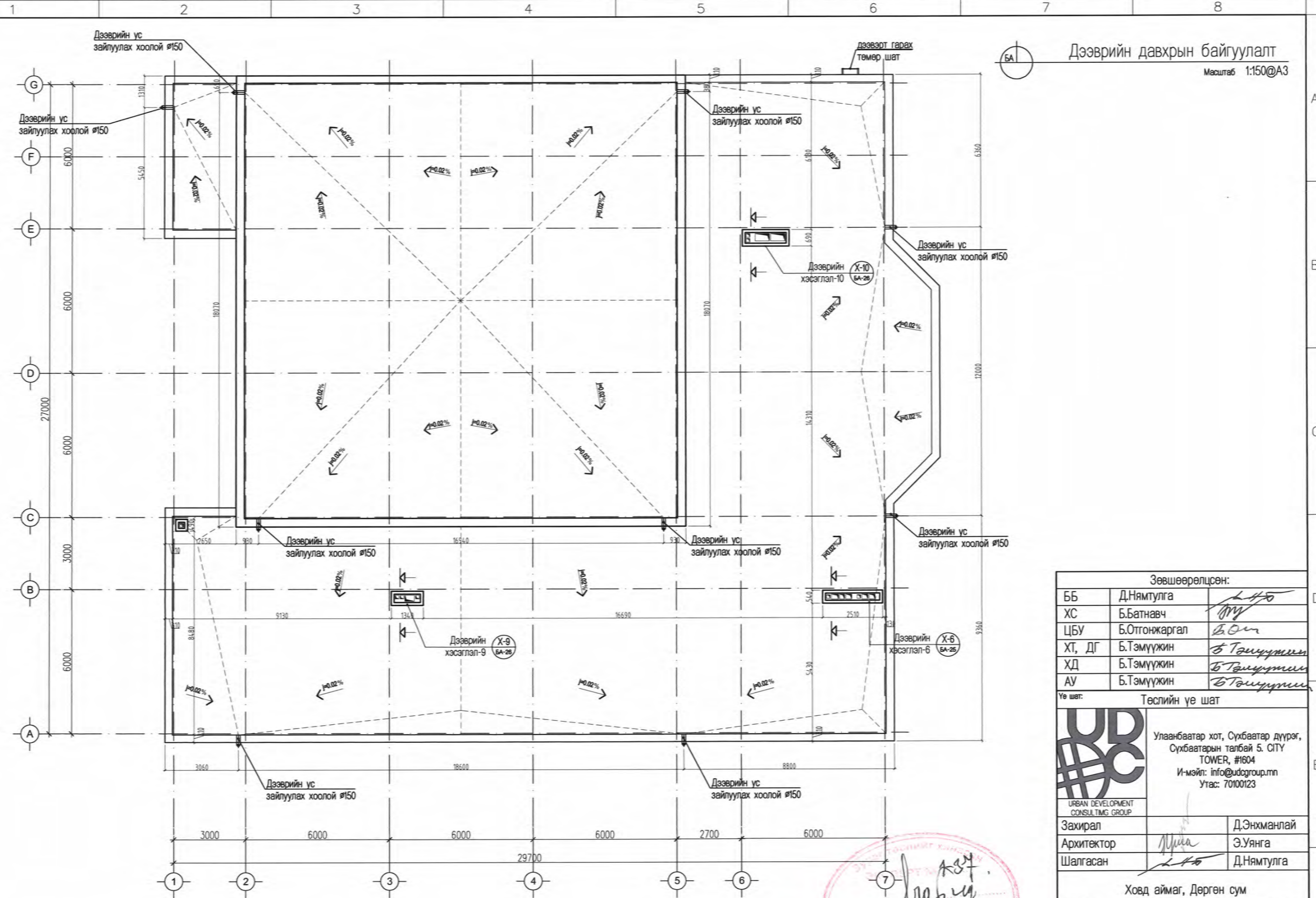

Дээврийн давхрын байгуулалт
Масштаб 1:150@A3



- Тайлбар:
1. Дээврийн ажлыг хийхээс өмнө дээвэрт гарах сантехник, салхиовчийн яндан хоолой болон телерадио антенн, аянга зайлуулагчийн угсралтын ажлыг ХС, ЦБУ, ХТ, ХД маркийн ажлын зурагт заасны дагуу хийж гүйцэтгэсэн байх шаардлагатай.
 2. Дээврийн хэсэглэлүүдийг БА 25-26-р хуудасыг үзнэ үү.
 3. Дээврийн хийц бүтэцийг Отлол 1-2-д БА 05-06-р хуудастай хамтатган үзнэ үү.
 4. Ус зайлуулах босоо хоолойг Ф150мм, гадуур ус зайлуулхаар төлөвлөв.

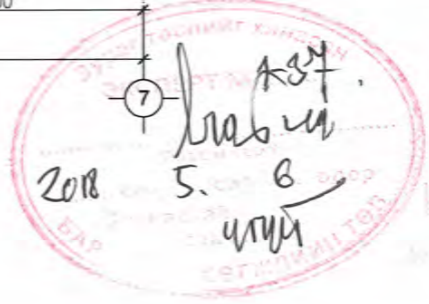

Зөвшөөрөлцсөн:

ББ	Д.Нямтулга	<i>[Signature]</i>
ХС	Б.Батнавч	<i>[Signature]</i>
ЦБУ	Б.Отгонжаргал	<i>[Signature]</i>
ХТ, ДГ	Б.Тэмүүжин	<i>[Signature]</i>
ХД	Б.Тэмүүжин	<i>[Signature]</i>
АУ	Б.Тэмүүжин	<i>[Signature]</i>

Үе шат: Төслийн үе шат

Улаанбаатар хот, Сүхбаатар дүүрэг,
Сүхбаатарын талбай 5. CITY
TOWER, #1604
И-мэйл: info@udcgroup.mn
Утас: 70100123

Захирал	<i>[Signature]</i>	Д.Энхманлай
Архитектор	<i>[Signature]</i>	Э.Уянга
Шалгасан	<i>[Signature]</i>	Д.Нямтулга

Ховд аймаг, Дөргөн сум
Соёлын төвийн барилга 250 суудалтай

ДЭЭВРИЙН ДАВХРЫН БАЙГУУЛАЛТ

Е.Г.Шифр UDC-18/03	Масштаб: 1:150	Огноо: 2018-04 сар
Т.Г.Шифр	Зургийн дугаар: БА-4	Хуудас: 28

- 1 Үе хуягт хар цаас РК-420
- 2-3 Үе хар цаас РЧ-350 $\rho > 0.02$
- Цементэн тэгшилгээ 20мм М-100
- Керамзит бетон 50мм БМ-50
- Налуулга керамзит 0-150мм
- Дулаалга: Тортой хөөсөнцөр хавтан б=150мм
- Уур тусгаарлагч 1 үе пергамин П-350
- Цементэн тэгшилгээ 20мм М-100м
- Т/бетон цутгамал хучилт 150мм

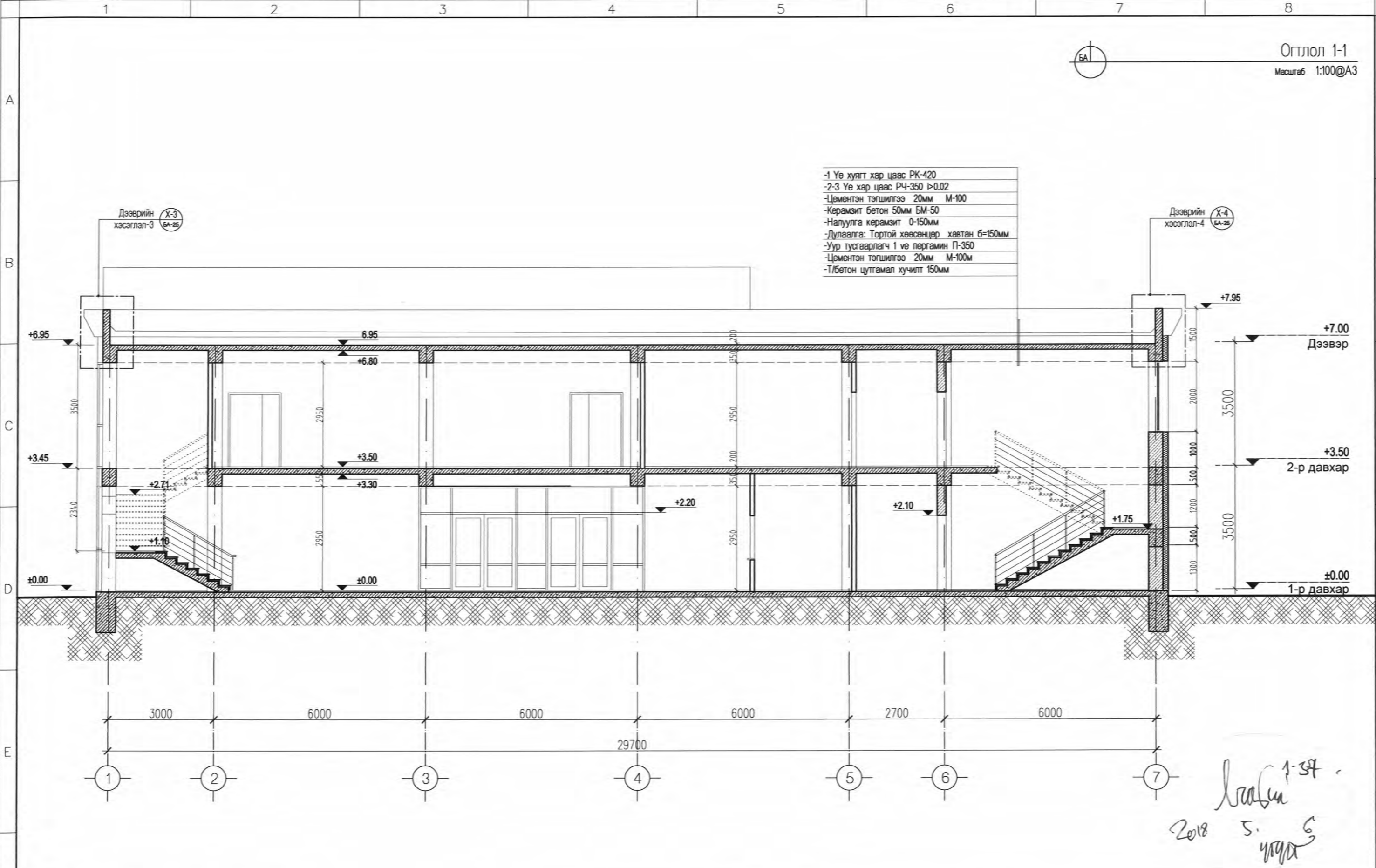

Handwritten notes:
 1-37
 2018 5. үгд
 [Signature]

- Тайлбар:**
1. Гадна ханын бүтэц, тодорхойлолтыг БА-24 хуудаснаас үзнэ үү.
 2. Гадна дотор ханын бүтэц, тодорхойлолтыг БА-23-р хуудаснаас үзнэ үү.
 3. Хаалганы цонхны бүтэц, түүвэрийг БА-21-р хуудаснаас үзнэ үү.
 4. Шалны бүтэц, тодорхойлолтыг БА-21-р хуудаснаас үзнэ үү.
 5. Дотор шат, шатны хашлаганы байгуулалтыг БА-13-14-р хуудаснаас үзнэ үү.
 6. Дээврийн хэсэглэлүүдийг БА 25-26-р хуудасыг үзнэ үү.
 7. Дээврийн хийц бүтэцийг Огтлол 1-2-д БА 05-06-р хуудастай хамтатган үзнэ үү.

Зөвшөөрөлцсөн:			Соёлын төвийн барилга 250 суудалтай, Ховд аймаг Дөргөн сум				
ББ	Д.Нямтулга	<i>[Signature]</i>				ОГТЛОЛ 1-1	
ХС	Б.Батнавч	<i>[Signature]</i>				Захирал	Д.Энхманлай
ЦБУ	Б.Отгонжаргал	<i>[Signature]</i>	Архитектор	Э.Уянга	Т.Г.Шифр	Зургийн дугаар: БА-5	Хуудас: 28
ХТ, ДГ	Б.Тэмүүжин	<i>[Signature]</i>	Шалгасан	Д.Нямтулга			
ХД	Б.Тэмүүжин	<i>[Signature]</i>					
АУ	Б.Тэмүүжин	<i>[Signature]</i>					

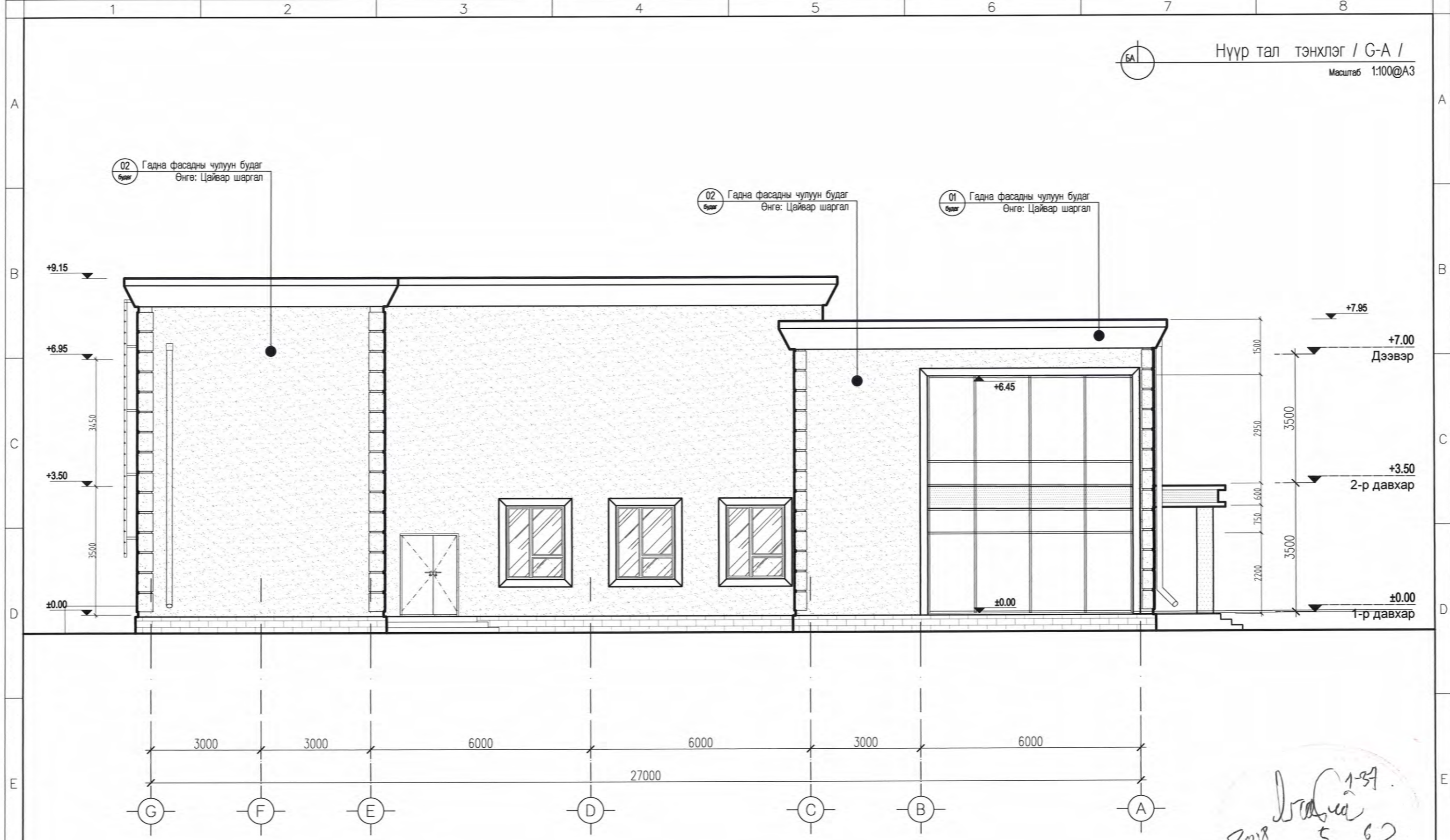

2018
 5 6
 ч/д
 1-57

Таних тэмдэг

- 01 Гадна фасадны чулуун будаг
Өнгө: Цагаан
- 02 Гадна фасадны чулуун будаг
Өнгө: цайвар шаргал
- 03 Гадна фасадны өнгөлгөөний
хэлбэржүүлсэн хавтан
Өнгө: Бор шаргал

Тайлбар:

1. Гадна ханын бүтэц, тодорхойлолтыг БА-23 хуудаснаас үзнэ үү.
2. Дээврийн хэсэглэлүүдийг БА 25-26-р хуудасыг үзнэ үү.
3. Дээврийн хийц бүтэцийг Огтлол 1-2-д БА 05-06-р хуудастай хамтатган үзнэ үү.



Соёлын төвийн барилга 250 суудалтай, Ховд аймаг Дөргөн сум

НҮҮР ТАЛ /тэнхлэг/ G-A

Захирал		Д.Энхманлай	Е.Г.Шифр UDC-18/03	Масштаб: 1:100	Огноо: 2018-04 сар
Архитектор	<i>Д.Мун</i>	Э.Уянга	Т.Г.Шифр	Зургийн дугаар: БА- 8	Хуудас: 28
Шалгасан	<i>Д.Мун</i>	Д.Нямтулга			

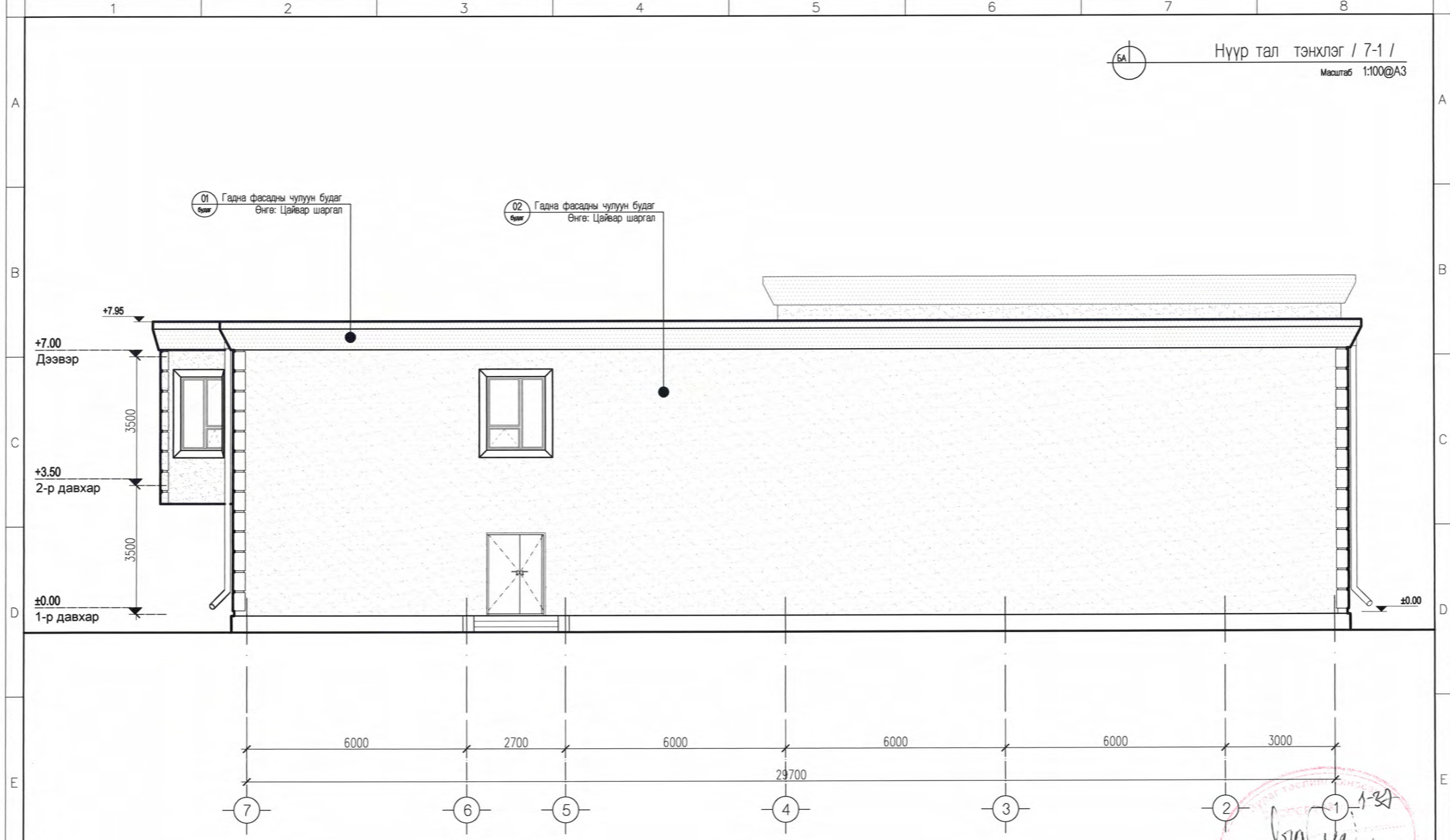

01 Гадна фасадны чулуун будаг
Өнгө: Цайвар шаргал

02 Гадна фасадны чулуун будаг
Өнгө: Цайвар шаргал

+7.95
+7.00
Дээвэр
3500
+3.50
2-р давхар
3500
±0.00
1-р давхар



±0.00

6000 2700 6000 6000 6000 3000

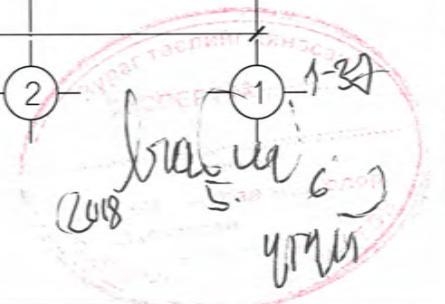
29700

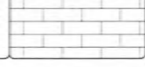

Таних тэмдэг

- 01  Гадна фасадны чулуун будаг
Өнгө: Цагаан
- 02  Гадна фасадны чулуун будаг
Өнгө: цайвар шаргал
- 03  Гадна фасадны өнгөлгөөний
хэлбэржүүлсэн хавтан
Өнгө: Бор шаргал

- Тайлбар:
1. Гадна ханын бүтэц, тодорхойлолтыг БА-23 хуудаснаас үзнэ үү.
 2. Дээврийн хэсэглэлүүдийг БА 25-26-р хуудасыг үзнэ үү.
 3. Дээврийн хийц бүтэцийг Огтлол 1-2-д БА 05-06-р хуудастай хамтатган үзнэ үү.



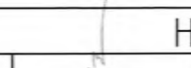
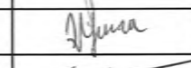
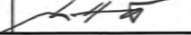

Соёлын төвийн барилга 250 суудалтай, Ховд аймаг Дөргөн сум					
НҮҮР ТАЛ /тэнхлэг/ 7-1					
Захирал		Д.Энхманлай	Е.Г.Шифр UDC-18/03	Масштаб: 1:100	Огноо: 2018-04 сар
Архитектор		Э.Уянга	Т.Г.Шифр	Зургийн дугаар: БА- 9	Хуудас: 28
Шалгасан		Д.Нямтулга			



Нүүр тал тэнхлэг / А-Г /
Масштаб 1:100@А3

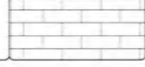

Таних тэмдэг

- 01  Гадна фасадны чулуун будаг
Өнгө: Цагаан
- 02  Гадна фасадны чулуун будаг
Өнгө: цайвар шаргал
- 03  Гадна фасадны өнгөлгөөний хэлбэржүүлсэн хавтан
Өнгө: Бор шаргал

- Тайлбар:
1. Гадна ханын бүтэц, тодорхойлолтыг БА-23 хуудаснаас үзнэ үү.
 2. Дээврийн хэсгэлэлүүдийг БА 25-26-р хуудасыг үзнэ үү.
 3. Дээврийн хийц бүтэцийг Огтлол 1-2-д БА 05-06-р хуудастай хамтатган үзнэ үү.



Соёлын төвийн барилга 250 суудалтай, Ховд аймаг Дөргөн сум					
НҮҮР ТАЛ /тэнхлэг/ А-Г					
Захирал		Д.Энхманлай	Е.Г.Шифр	Масштаб:	Огноо:
Архитектор	<i>[Signature]</i>	Э.Уянга	UDC-18/03	1:100	2018-04 сар
Шалгасан	<i>[Signature]</i>	Д.Нямтулга	Т.Г.Шифр	Зургийн дугаар:	Хуудас:
				БА- 10	28

Байгуулалт /1-р давхар/
М1:100

Гадна довжоо-1
Масштаб 1:100@A3

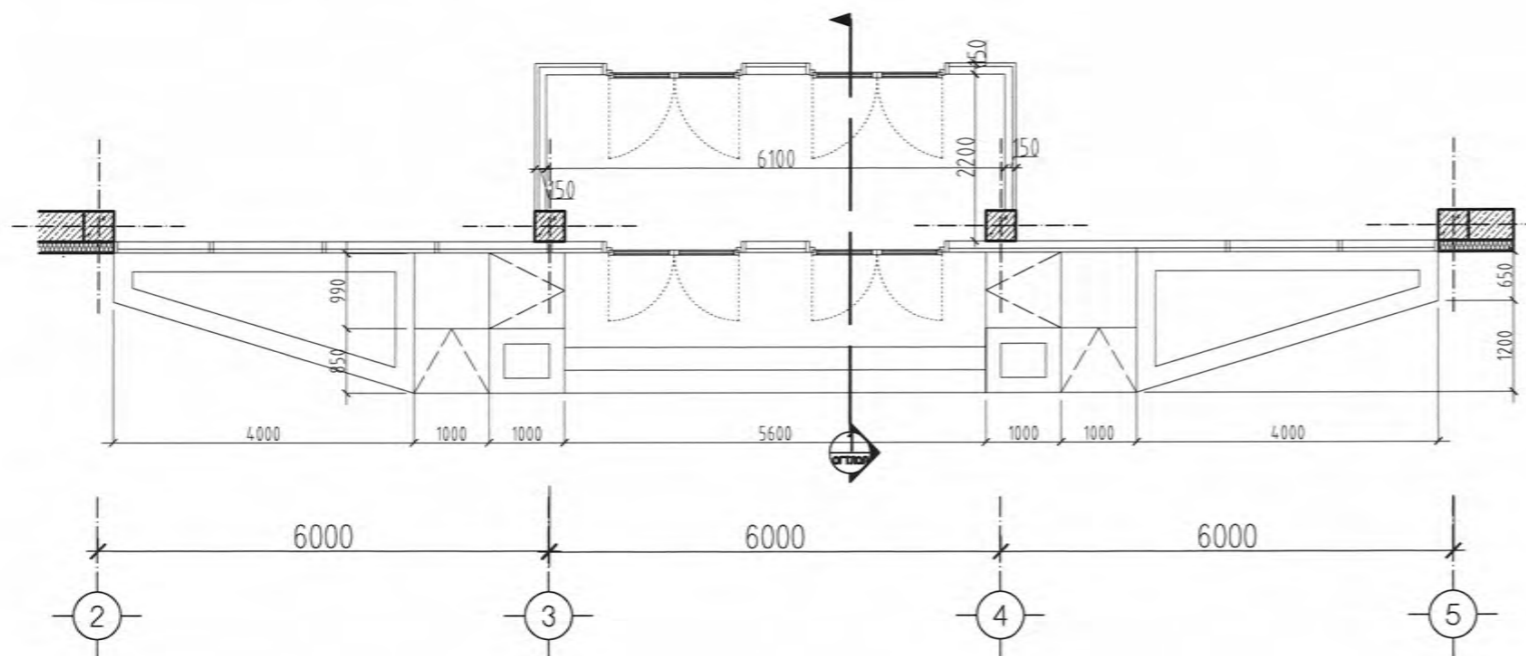

Нүүр тал /1-р давхар/
М1:100

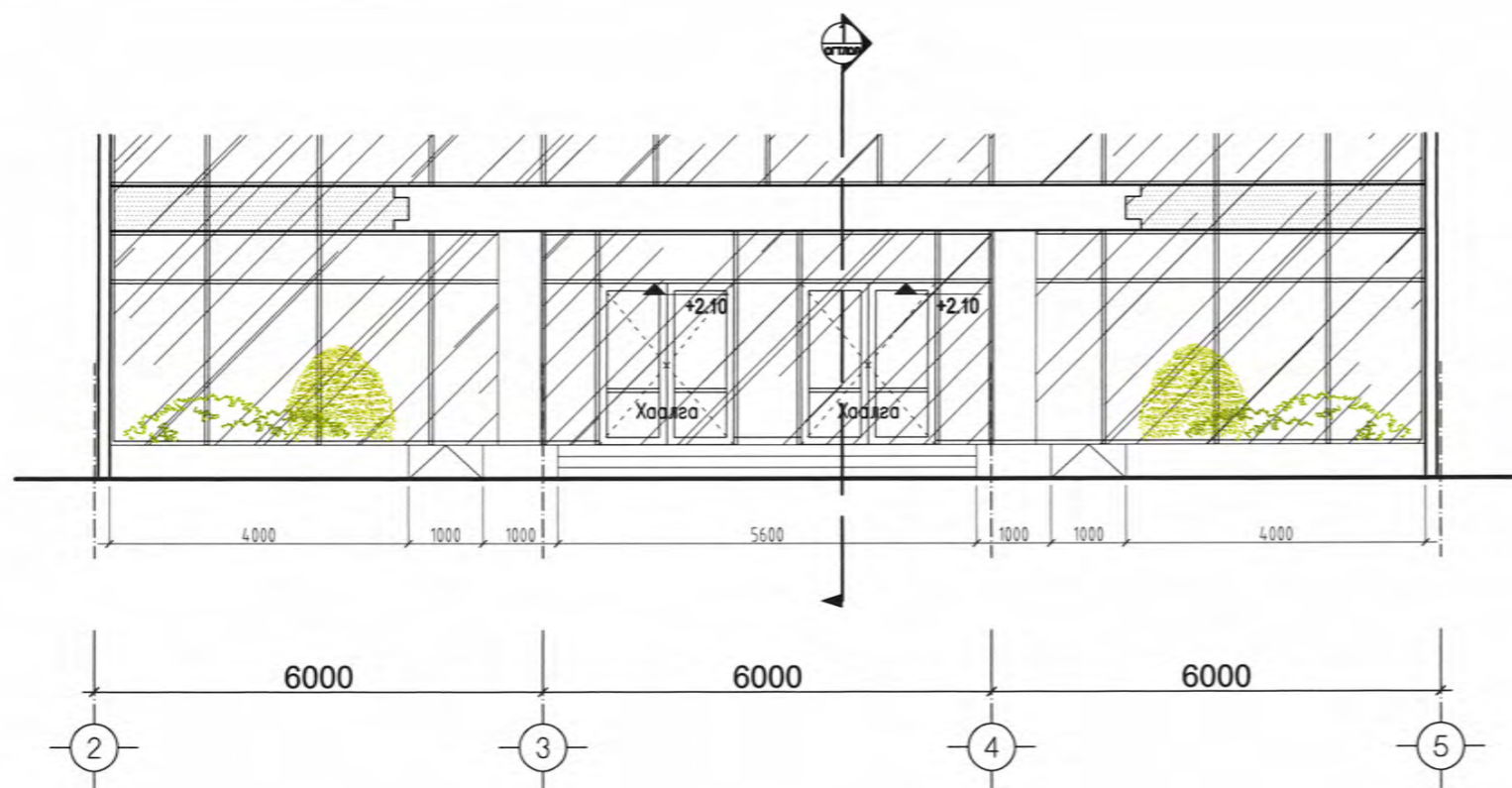

Огтлол 1-1
М1:100

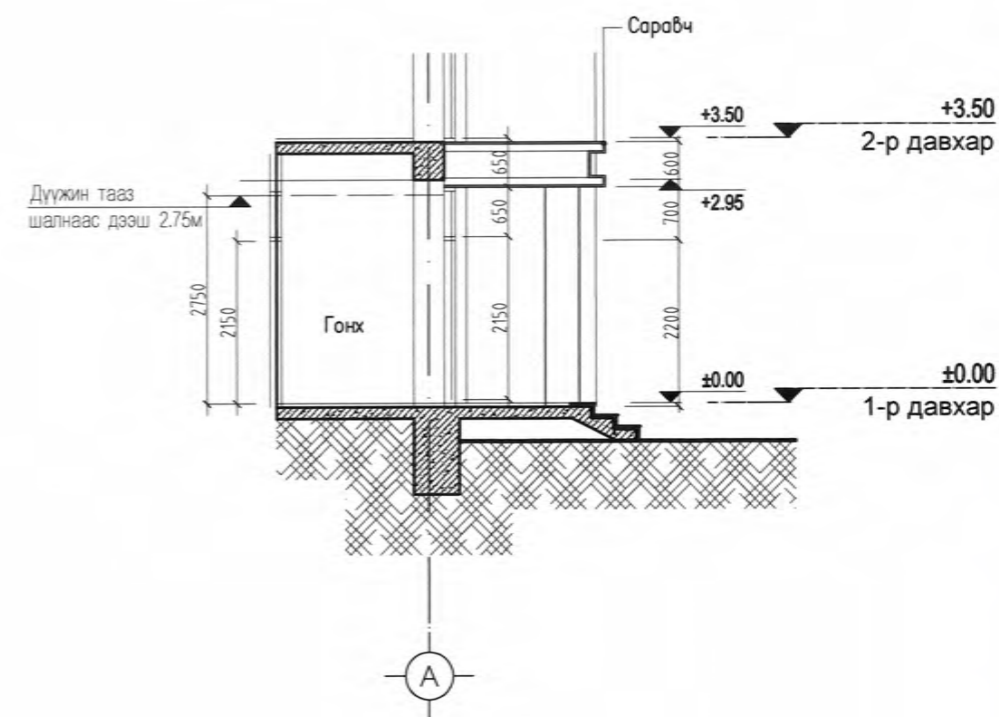

- Тайлбар:
1. Гадна ханын бүтэц, тодорхойлолтыг БА-23-24 хуудаснаас үзнэ үү.
 2. Дээврийн хэсэглэлүүдийг БА 25-26-р хуудасыг үзнэ үү.
 4. Дээврийн хийц бүтэцийг Огтлол 1-2-д БА 05-06-р хуудастай хамтатган үзнэ үү.



Соёлын төвийн барилга 250 суудалтай, Ховд аймаг Дөргөн сум

Гадна довжоо-1

Захирал		Д.Энхманлай	Е.Г.Шмфр	Масштаб:	Огноо:
Архитектор	<i>Э.Уянга</i>	Э.Уянга	UDC-18/03	1:100	2018-04 сар
Шалгасан	<i>Д.Нямтулга</i>	Д.Нямтулга	Т.Г.Шмфр	Зургийн дугаар:	Хуудас:
				БА- 11	28

Огтлол 1-1
М1:50

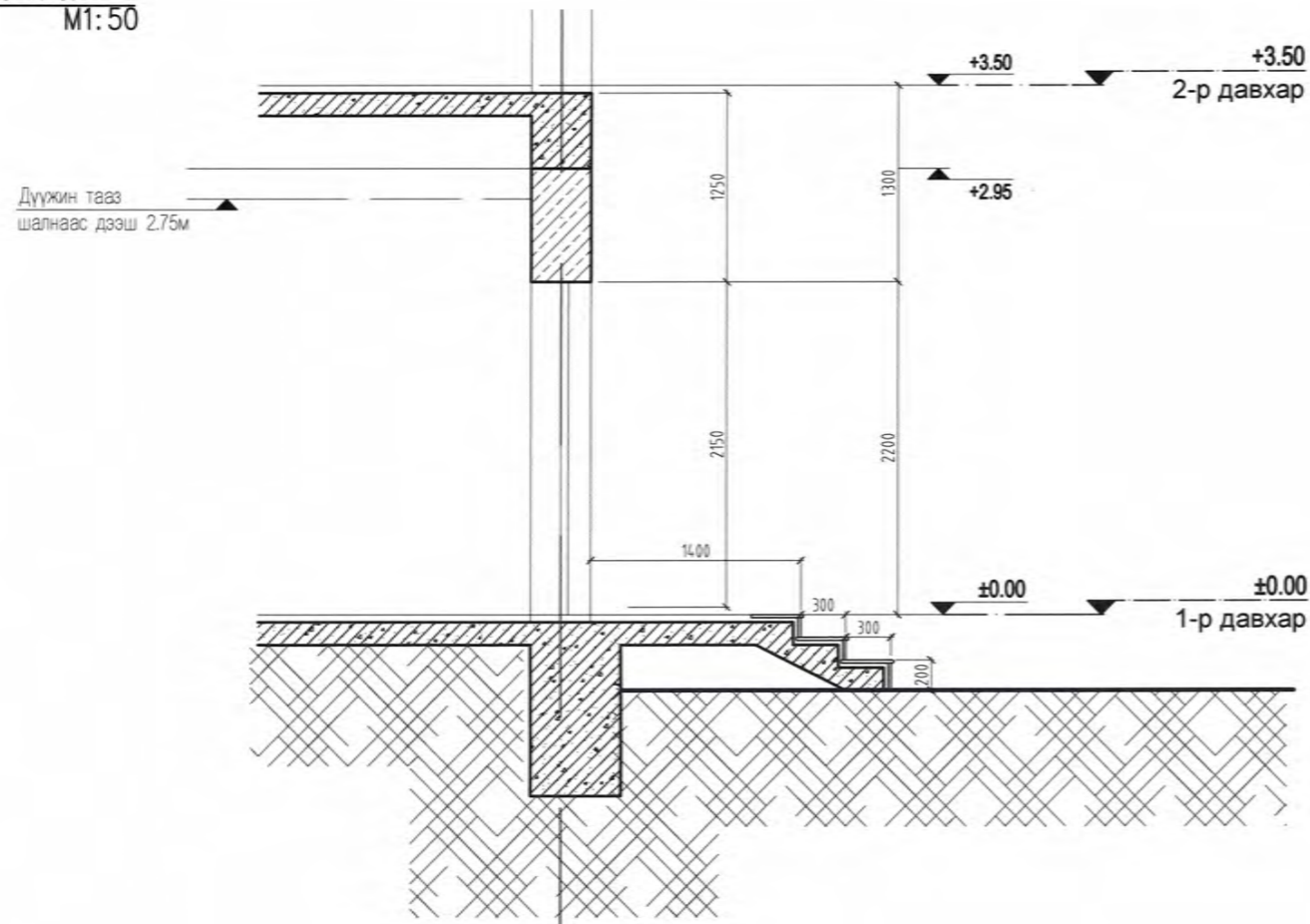

Огтлол 1-1
М1:50

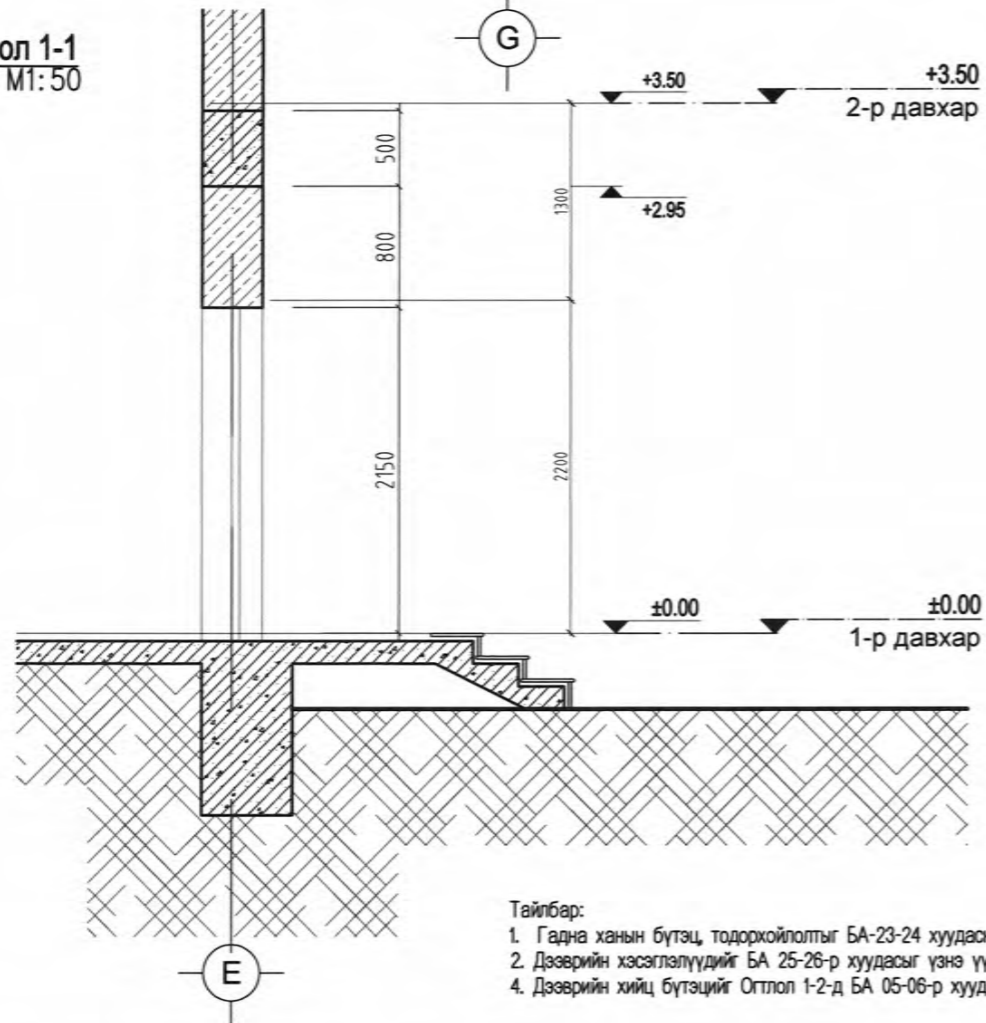

- Тайлбар:
1. Гадна ханын бүтэц, тодорхойлолтыг БА-23-24 хуудаснаас үзнэ үү.
 2. Дээврийн хэсэглэлүүдийг БА 25-26-р хуудасыг үзнэ үү.
 4. Дээврийн хийц бүтэцийг Огтлол 1-2-д БА 05-06-р хуудастай хамтатган үзнэ үү.

Байгуулалт
М1:50

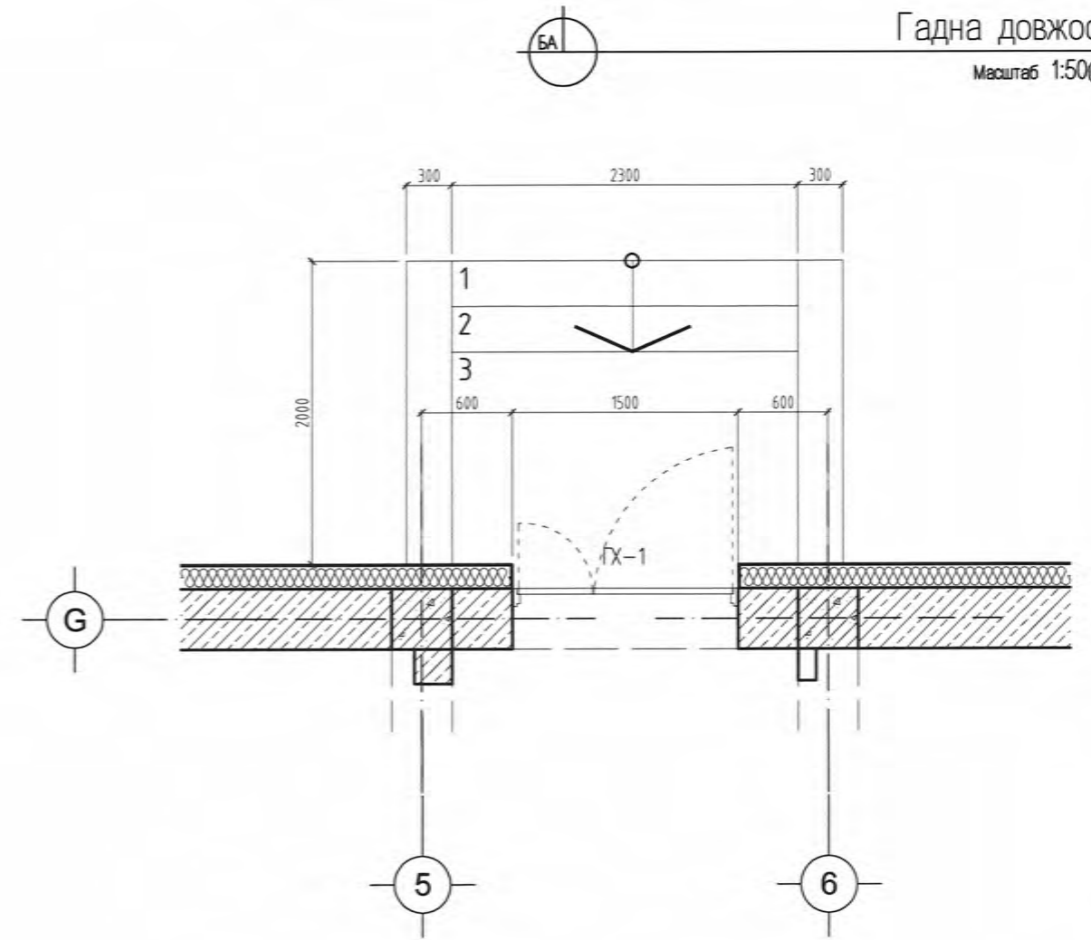

Байгуулалт
М1:50

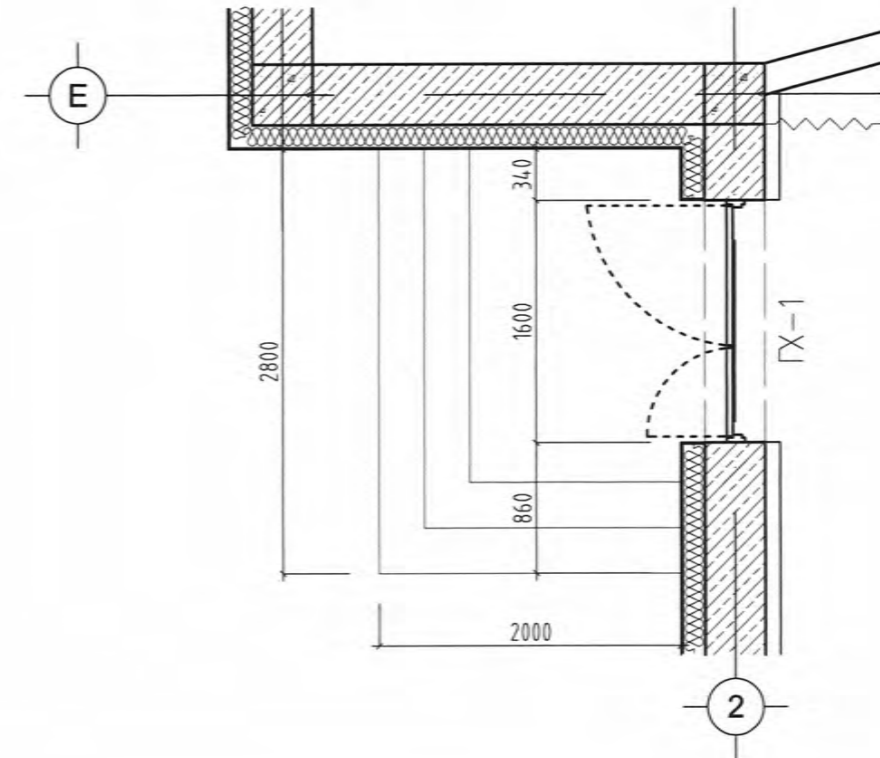

Соёлын төвийн барилга 250 суудалтай, Ховд аймаг Дөргөн сум

Гадна довжоо-2

Захирал	Д.Энхманлай	Е.Г.Шифр UDC-18/03	Масштаб: 1:50	Огноо: 2018-04 сар
Архитектор	Э.Уянга	Т.Г.Шифр	Зургийн дугаар: БА-12	Хуудас: 28
Шалгасан	Д.Нямтулга			

Огтлол 1-1 /1-р давхар/
 М1:100

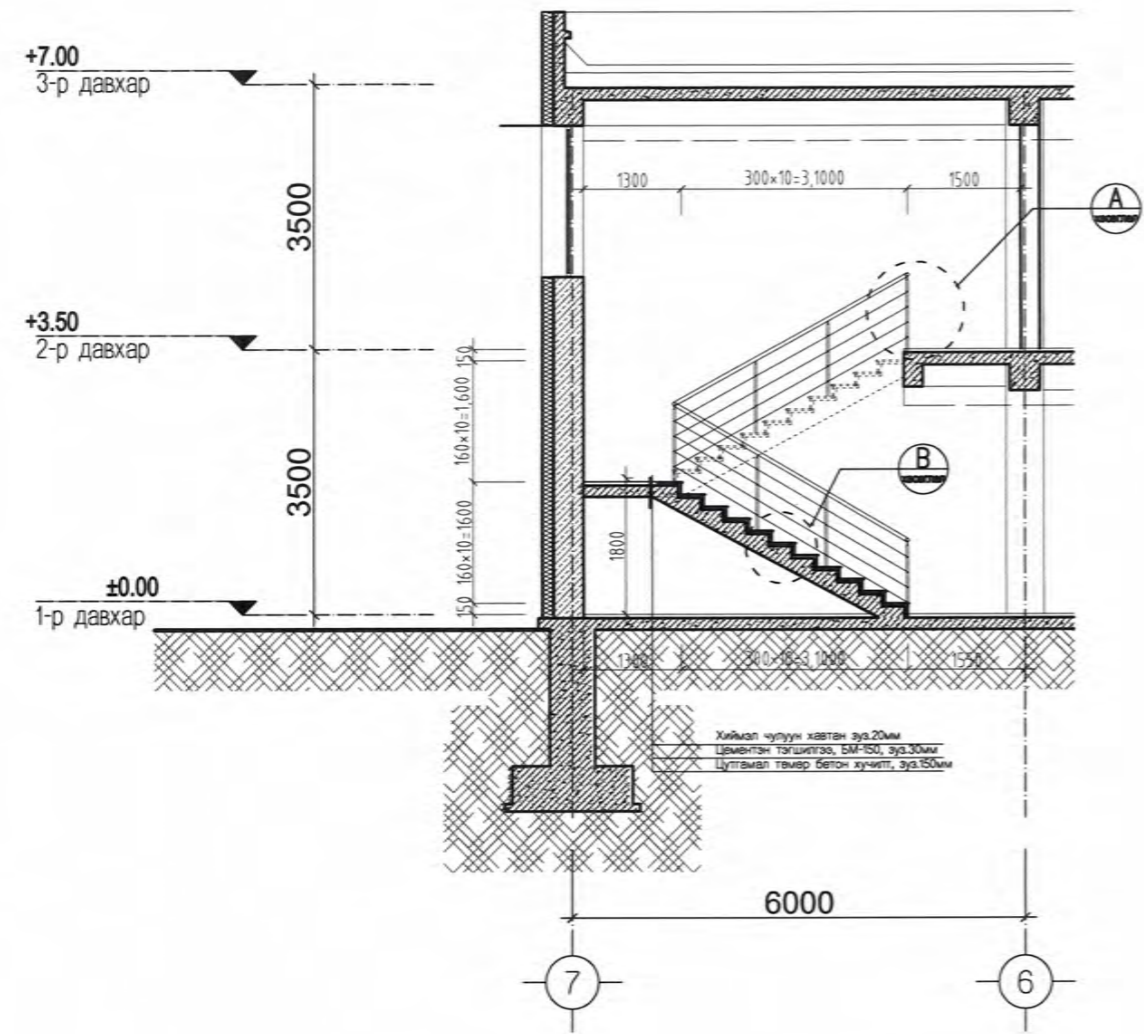

Байгуулалт /1-р давхар/
 М1:100

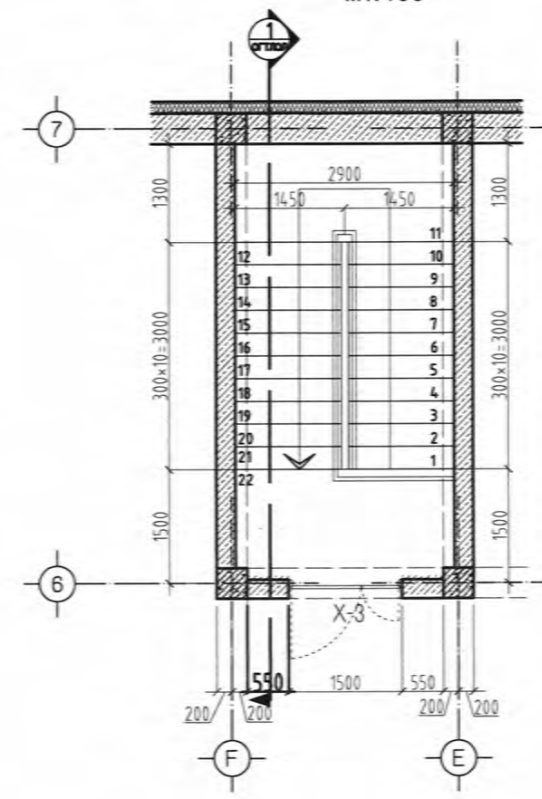

Байгуулалт /2-р давхар/
 М1:100

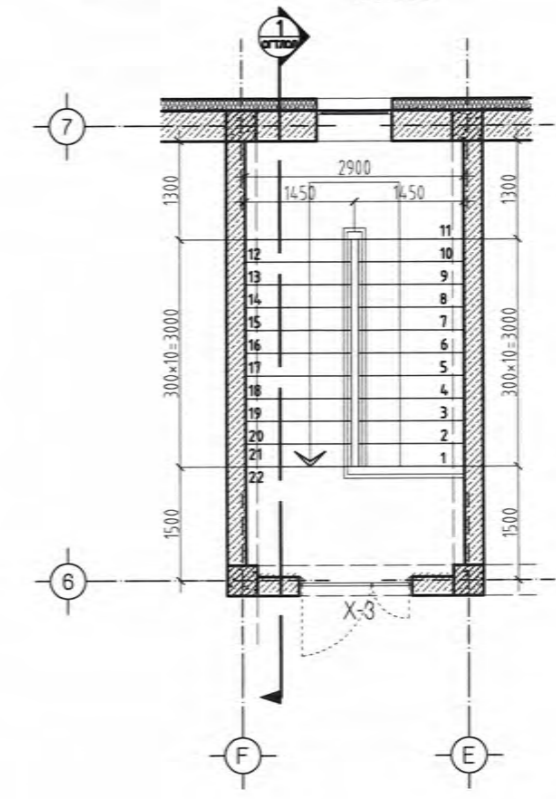

Хэсэглэл-А
 М1:40

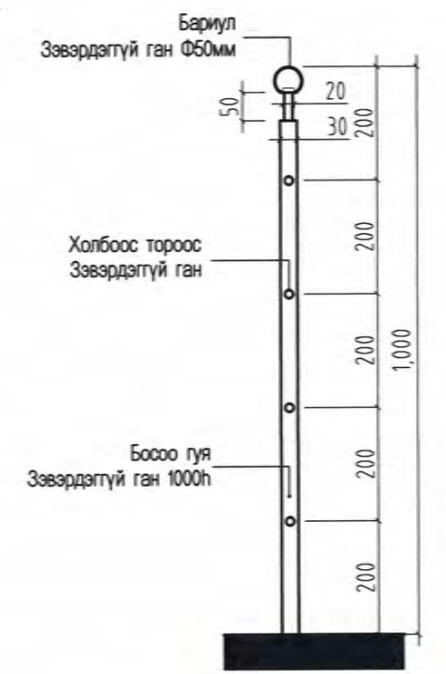

Хэсэглэл-В
 М1:40

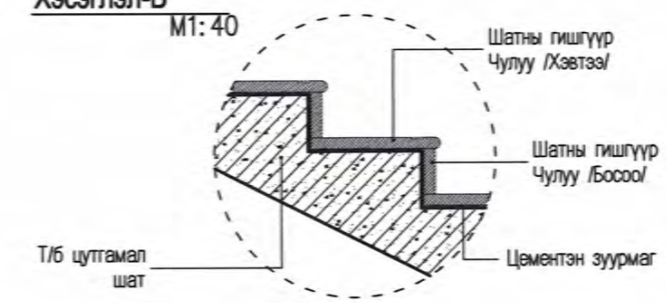

Тайлбар:
 Уг хэсэглэлийг БА-2-3-р хуудаснаас үзнэ.

Төмөр бариулын түүвэр				
#	Төрөл	Урт/метр/	Тоо ширхэг	Материал
1	Бариул Ш 50мм	9м	1	Зэвэрдэггүй ган
2	Босоо төмөрШ 50мм	0.95м	10	Зэвэрдэггүй ган
3	Хөндлөн төмөрШ 20мм	9м	4	Зэвэрдэггүй ган

- Таних тэмдэг
- Цутгамал төмөр бетон
 - Пенеполитрол хавтан / дундагч /
 - Блок
 - Тоосго
 - Тортой шавардлага / гадна өнгөлөө /

Соёлын төвийн барилга 250 суудалтай, Ховд аймаг Дөргөн сум				
Дотор шат, шатны хашлаганы байгуулалт-1				
Захирал		Д.Энхманлай	Е.Г.Шифр UDC-18/03	Масштаб: 1:100
Архитектор		Э.Уянга	Т.Г.Шифр	Огноо: 2018-04 сар
Шалгасан		Д.Нямтулга	Зургийн дугаар: БА-13	Хуудас: 28

Байгуулалт /1-р давхар/
 М1:100

Байгуулалт /2-р давхар/
 М1:100

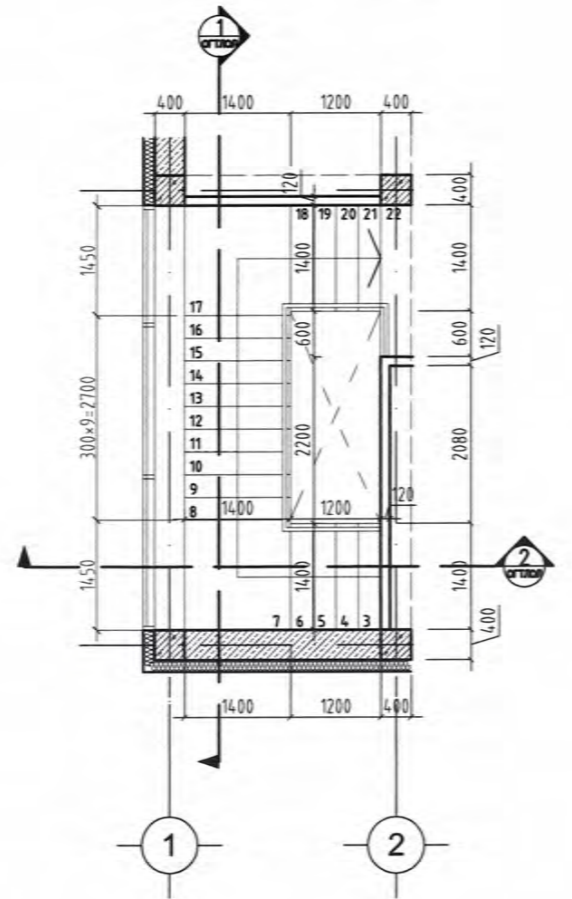
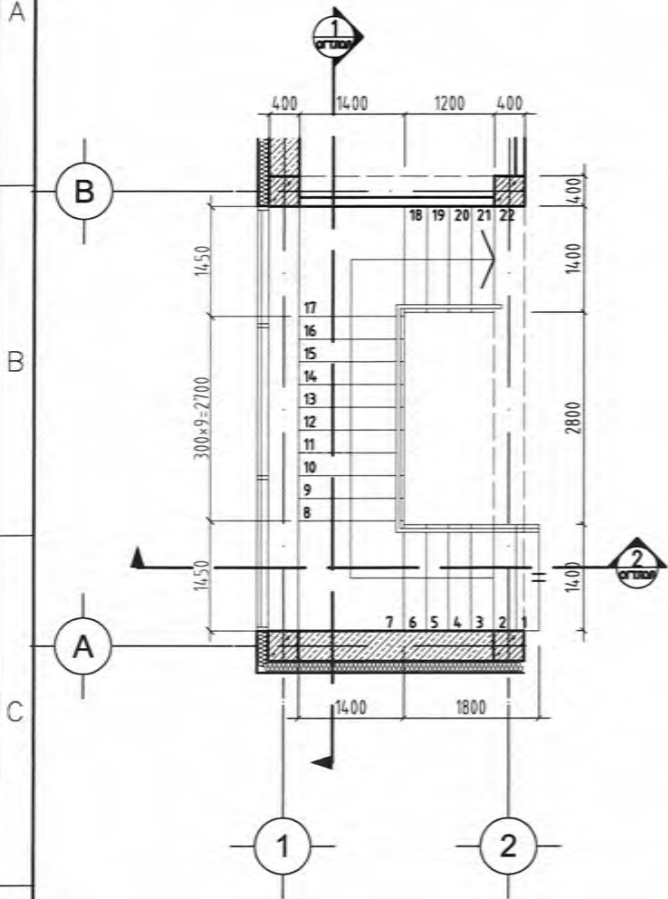

Хэсэглэл-А
 М1:40

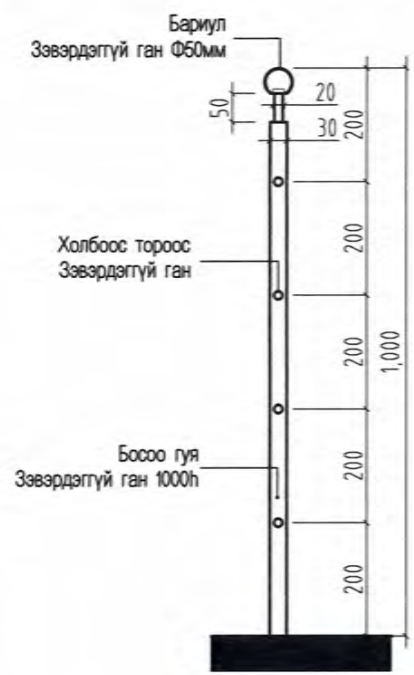

Хэсэглэл-В
 М1:40

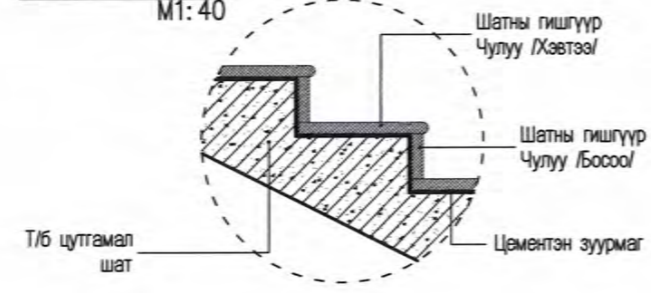

- Таних тэмдэг
- Цутгамал төмөр бетон
 - Пенеполитрол хавтан / дивалга /
 - Блок
 - Тоосго
 - Тортой шавардлага /гадны өнгөлгөө/

1-р давхар/
 М1:100

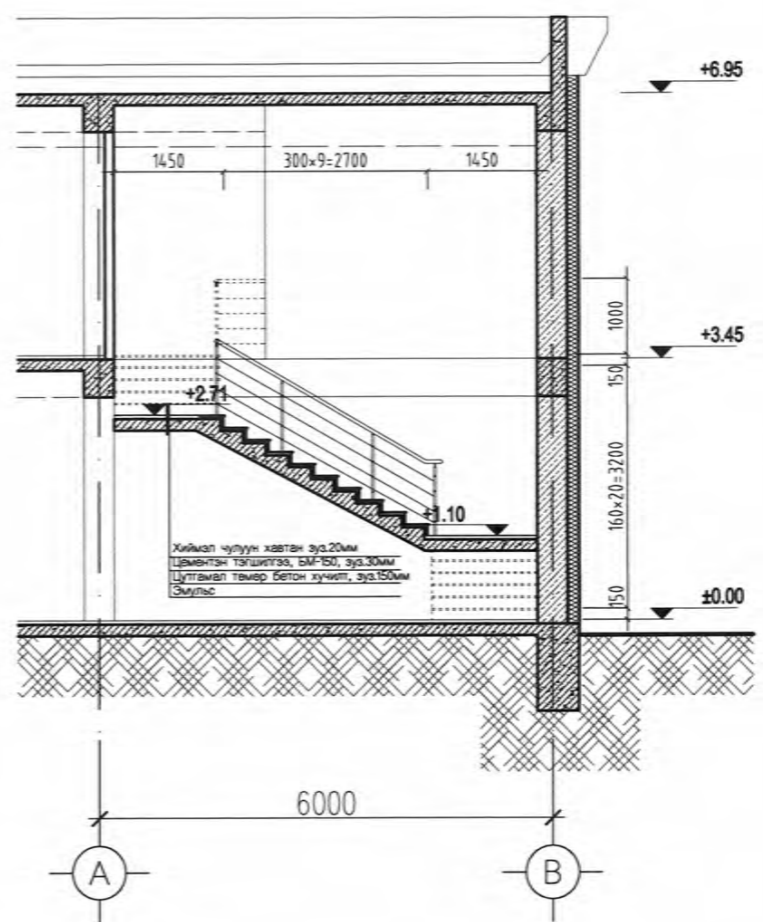

Огтлол 2-2 /1-р давхар/
 М1:100

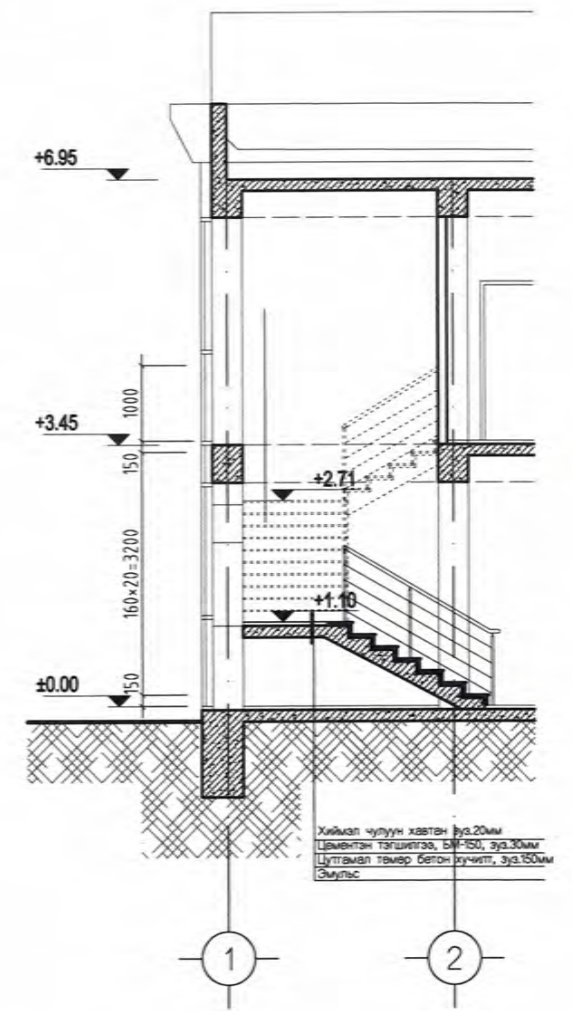

Төмөр бариулын түүвэр				
#	Төрөл	Урт/метр/	Тоо ширхэг	Материал
1	Бариул Ш 50мм	7м	1	Зөвөрдөггүй ган
2	Босоо төмөрШ 50мм	0.95м	10	Зөвөрдөггүй ган
3	Хөндлөн төмөрШ 20мм	7м	4	Зөвөрдөггүй ган

Тайлбар:
 Уг хэсэглэлийг БА-2-3-р хуудаснаас үзнэ.

Соёлын төвийн барилга 250 суудалтай, Ховд аймаг Дөргөн сум

Дотор шат, шатны хашлаганы байгуулалт-2

Захирал	Д.Энхманлай	Е.Г.Шифр UDC-18/03	Масштаб: 1:100	Огноо: 2018-04 сар
Архитектор	Э.Уянга	Т.Г.Шифр	Зургийн дугаар: БА-14	Хуудас: 28
Шалгасан	Д.Нямтулга			

Байгуулалт /I-р давхар/
M1:100

Огтлол 1-1 /I-р давхар/
M1:100

Ариун цэврийн хэсэглэл-1
Масштаб 1:60@A3

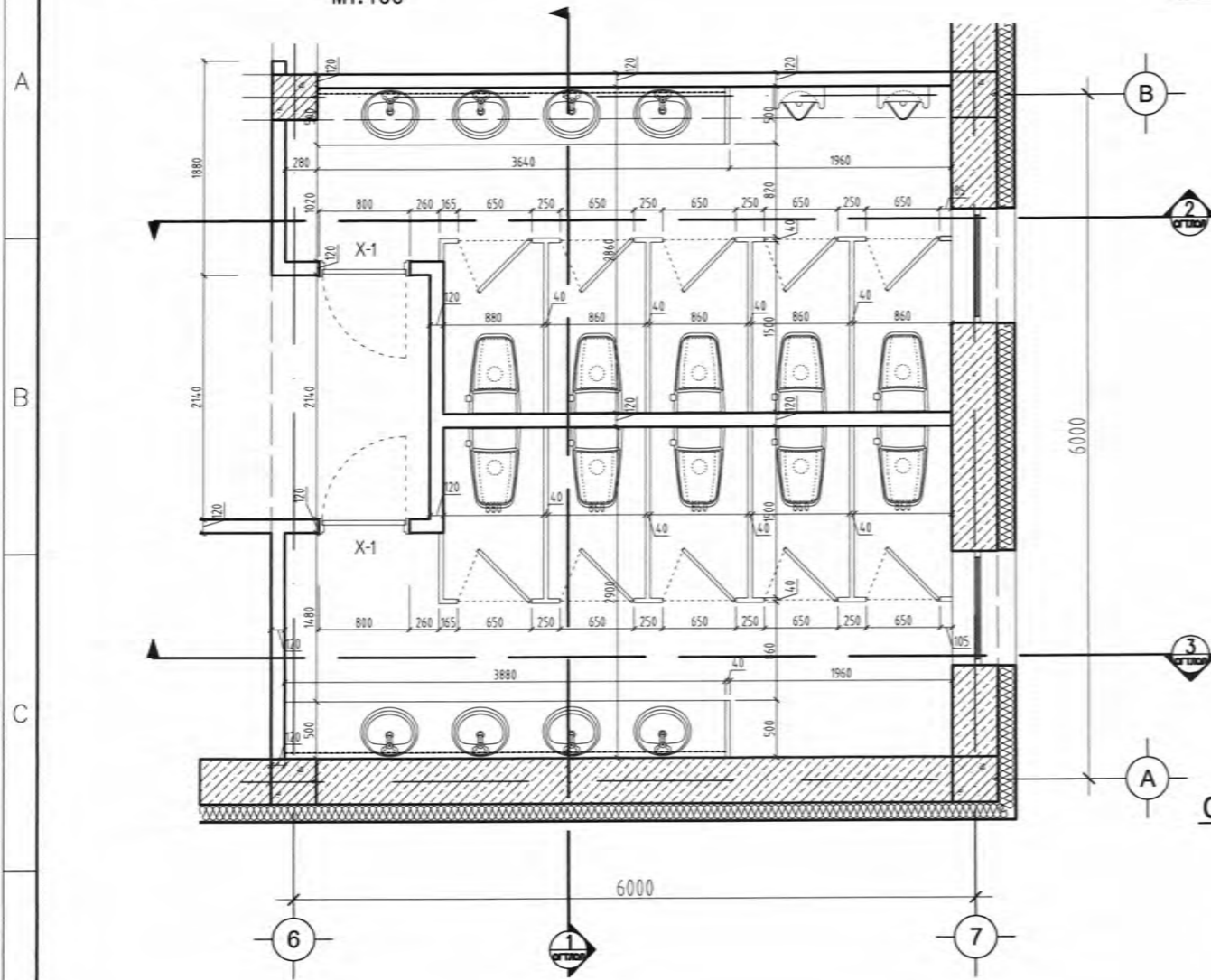

Огтлол 2-2 /I-р давхар/
M1:100

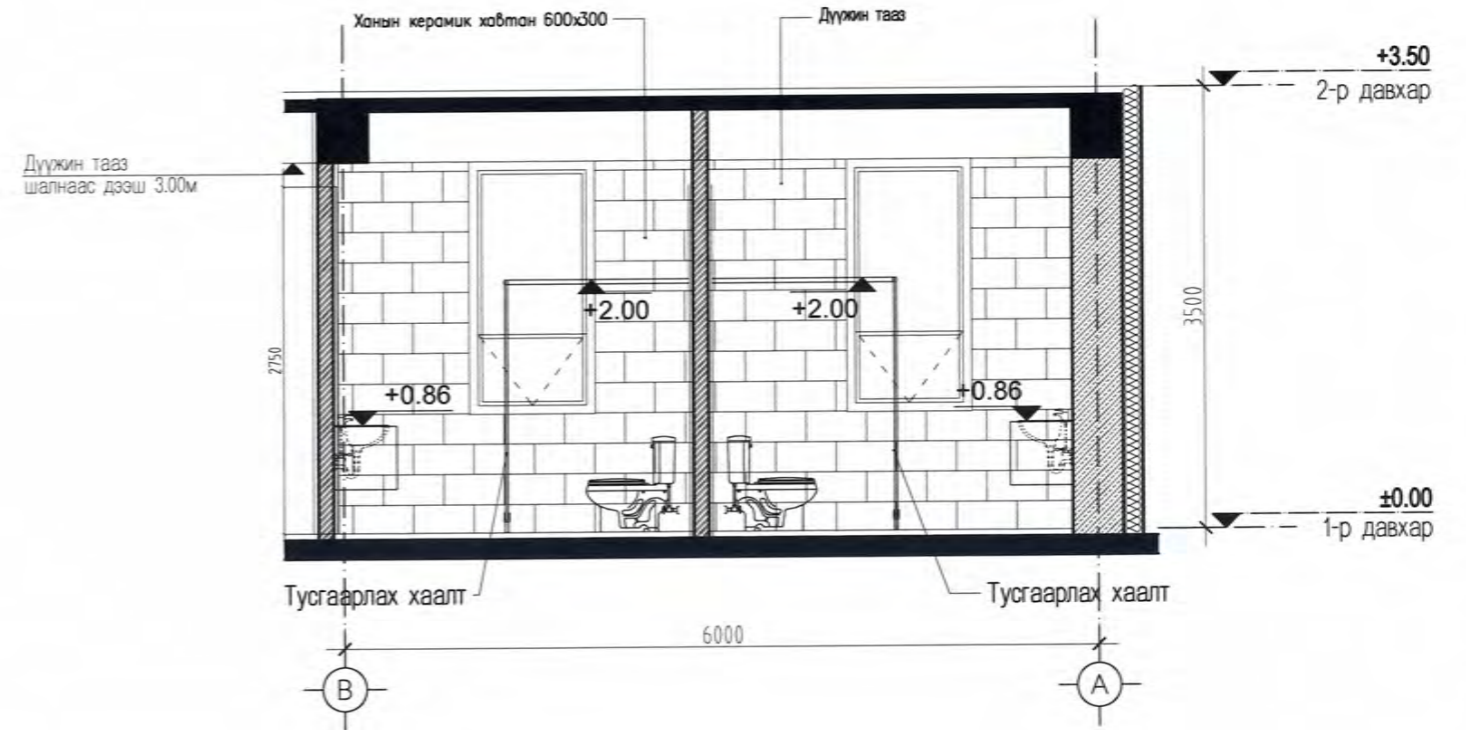

Огтлол 3-3 /I-р давхар/
M1:100

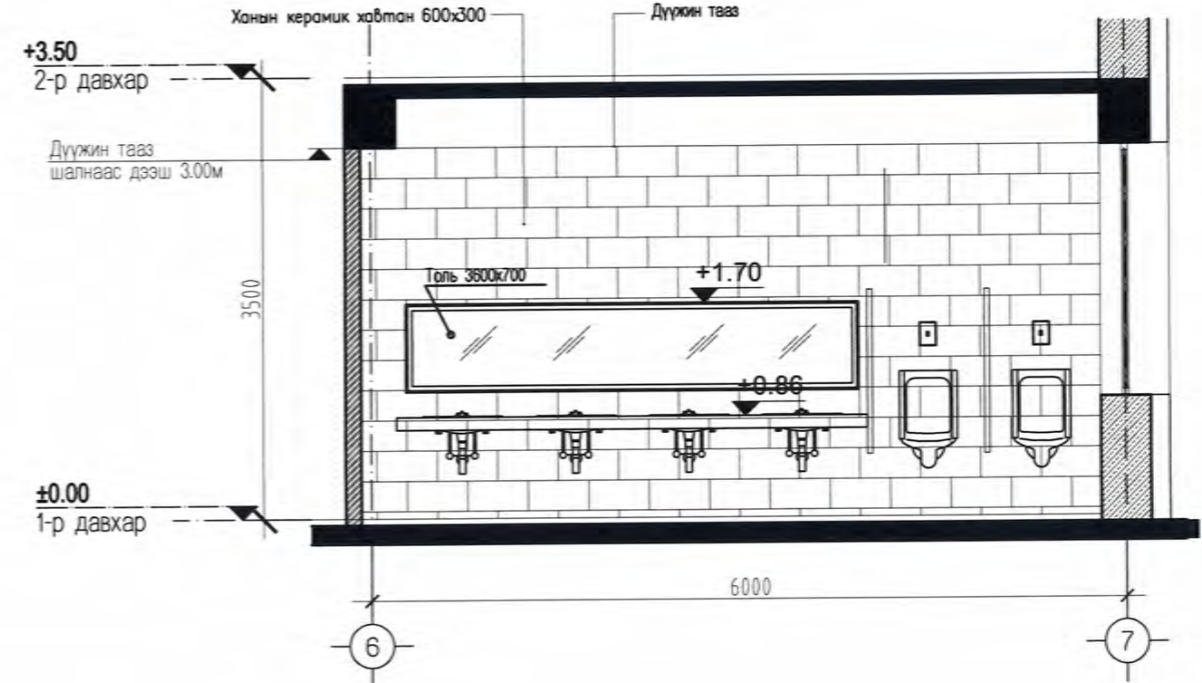
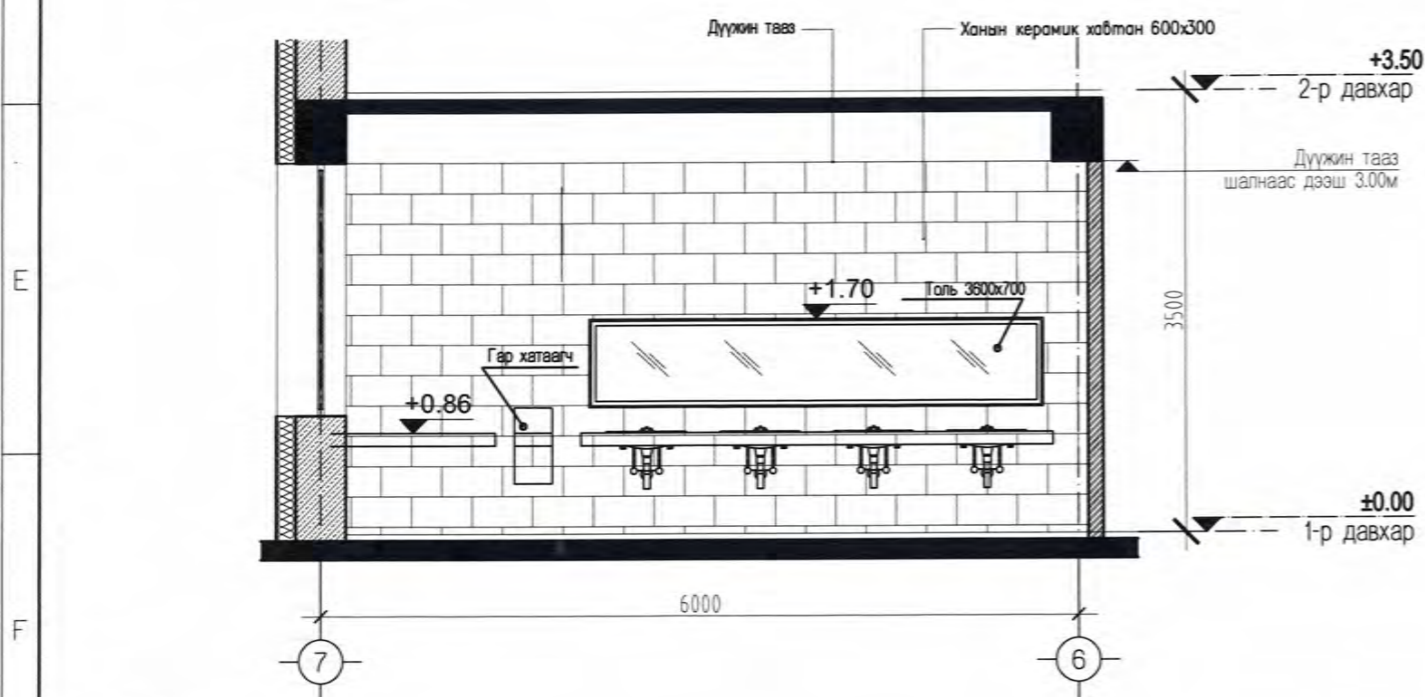

Тайлбар:
-Ариун цэврийн өрөөний салхивчийн системийг ХС маркийн зурагнаас үзнэ үү.



Соёлын төвийн барилга 250 суудалтай, Ховд аймаг Дөргөн сум

Ариун цэврийн хэсэглэл-1

Захирал	Д.Энхманлай	Е.Г.Шифр UDC-18/03	Масштаб: 1:60	Огноо: 2018-04 сар
Архитектор	Э.Уянга	Т.Г.Шифр	Зургийн дугаар: БА-15	Хуудас: 28
Шалгасан	Д.Нямтулга			

Огтлол 1-1
M1:50

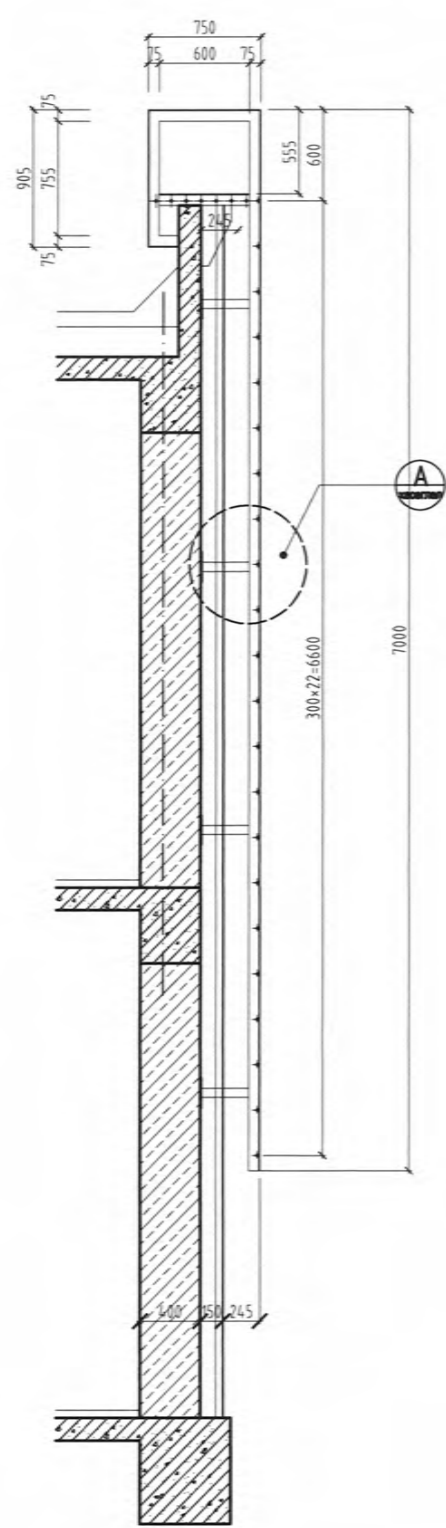

Нүүр тал
M1:50

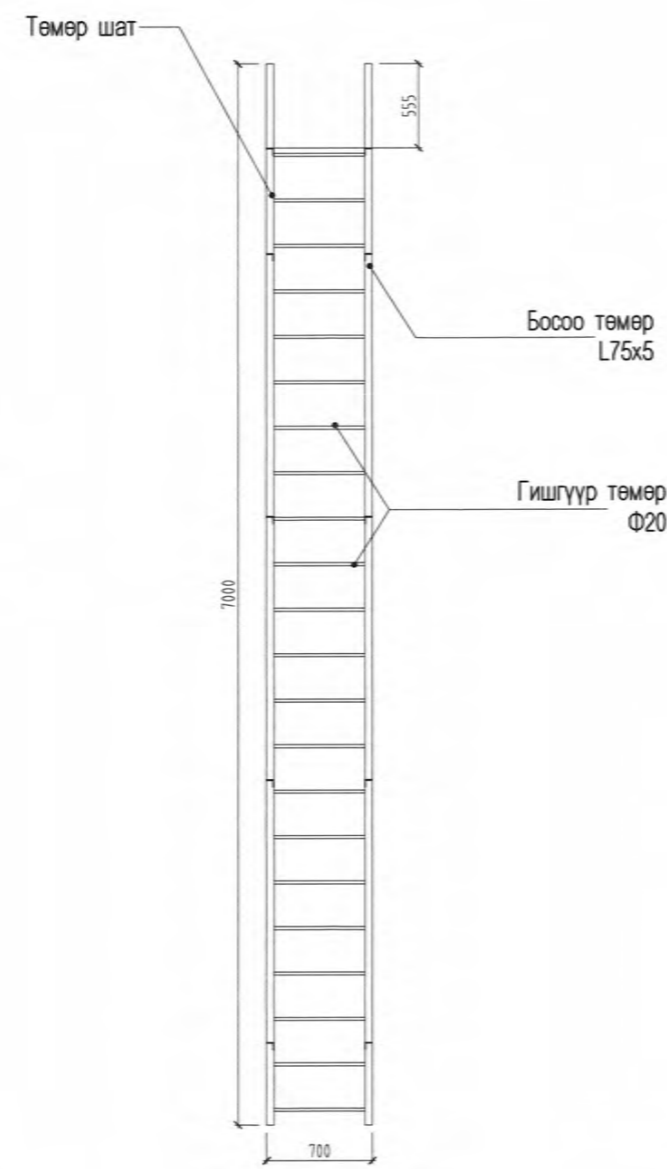

Байгуулалт
M1:50

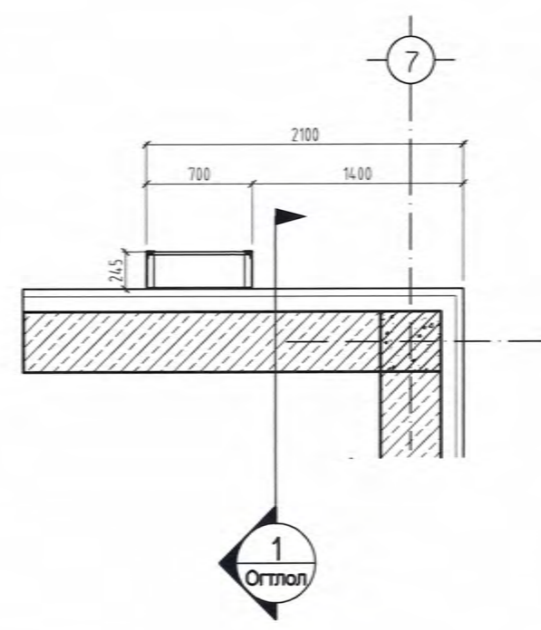

Хэсэглэл-А

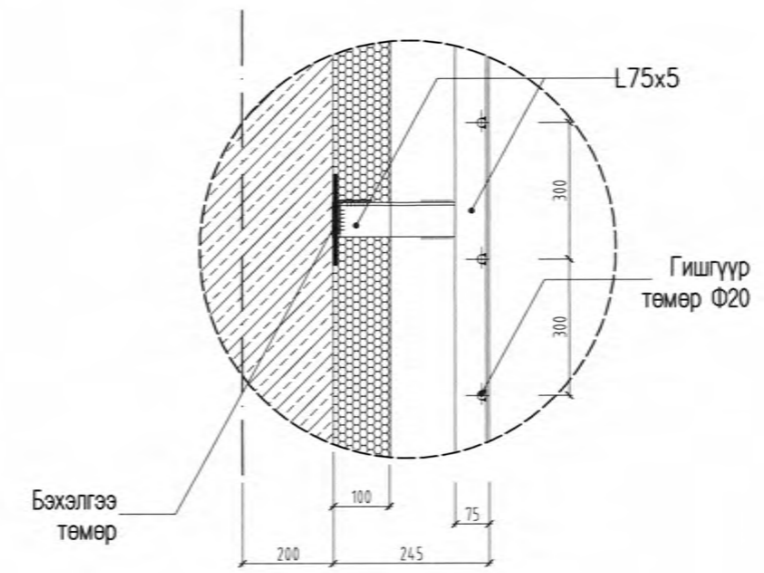

Төмөр бариулын түүвэр				
#	Төрөл	Урт/метр/	Тоо ширхэг	Материал
1	Босоо төмөр Ш 50мм	9м	2	Зөвөрдөггүй ган
2	Гишгүүр төмөр Ш 20мм	0.65м	29	Зөвөрдөггүй ган

Тайлбар:

1. Бүх төмөр элементийг төмрийн хар саарал өнгийн төмрийн будгаар 2 дахин будна.

	Соёлын төвийн барилга 250 суудалтай, Ховд аймаг Дөргөн сум				
	Дээвэрт гарах шат				
	Захирал	Д.Энхманлай	Е.Г.Шифр UDC-18/03	Масштаб: 1:50	Огноо: 2018-04 сар
Архитектор	Э.Уянга	Т.Г.Шифр	Зургийн дугаар: БА-17	Хуудас: 28	
Шалгасан	Д.Нямтулга				



Байгуулалт /1-р давхар/
M1:100

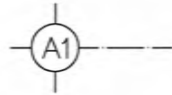
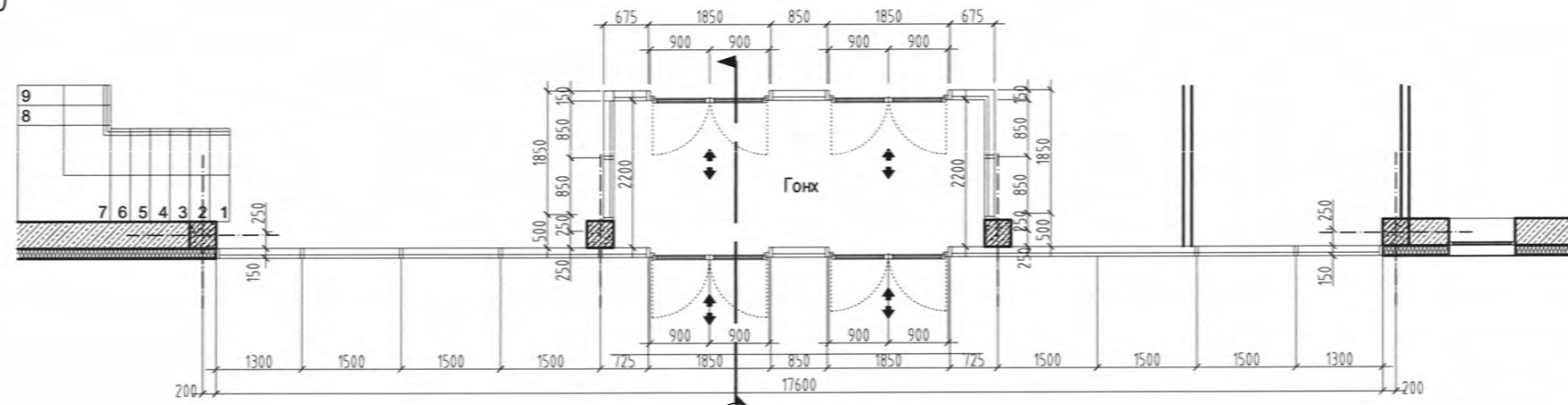

Байгуулалт /2-р давхар/
M1:100

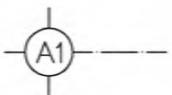
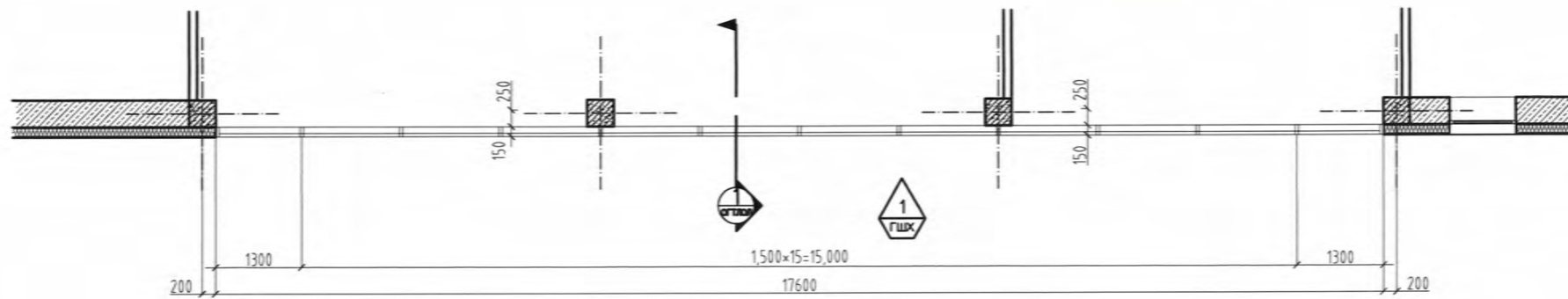

Тайлбар:

1. Гадна фасадны шилэн ханын ажлыг хийж гүйцэтгэхдээ барилгын т/б цутгамал карказын ажил хийгдэж дууссаны дараа газар дээр нь нарийн хэмжилт хийсний дараагаар дээрхи өгөгдсөн загвар хэмжээгээр захиалж хийж гүйцэтгэнэ.
2. Гадна фасадны шилэн ханын босоо рамыг ил, хэвтээ рамыг далд байхаар төлөвлөв.
3. Шилэн ханын шилийг 2н давахар ганжуулсан, галд тэсвэртэй рамаар хийнэ.



Соёлын төвийн барилга 250 суудалтай, Ховд аймаг Дөргөн сум

Шилэн ханын байгуулалт-1

Захирал		Д.Энхманлай	Е.Г.Шмфр	Масштаб:	Огноо:
Архитектор	<i>Г.Уянга</i>	Э.Уянга	UDC-18/03	1:100	2018-04 сар
Шалгасан	<i>Л.Нямтулга</i>	Д.Нямтулга	Т.Г.Шмфр	Зургийн дугаар:	Хуудас:
				БА-18	28

Огтлол 1-1
 М1:100

Нүүр тал 04-07
 М1:100

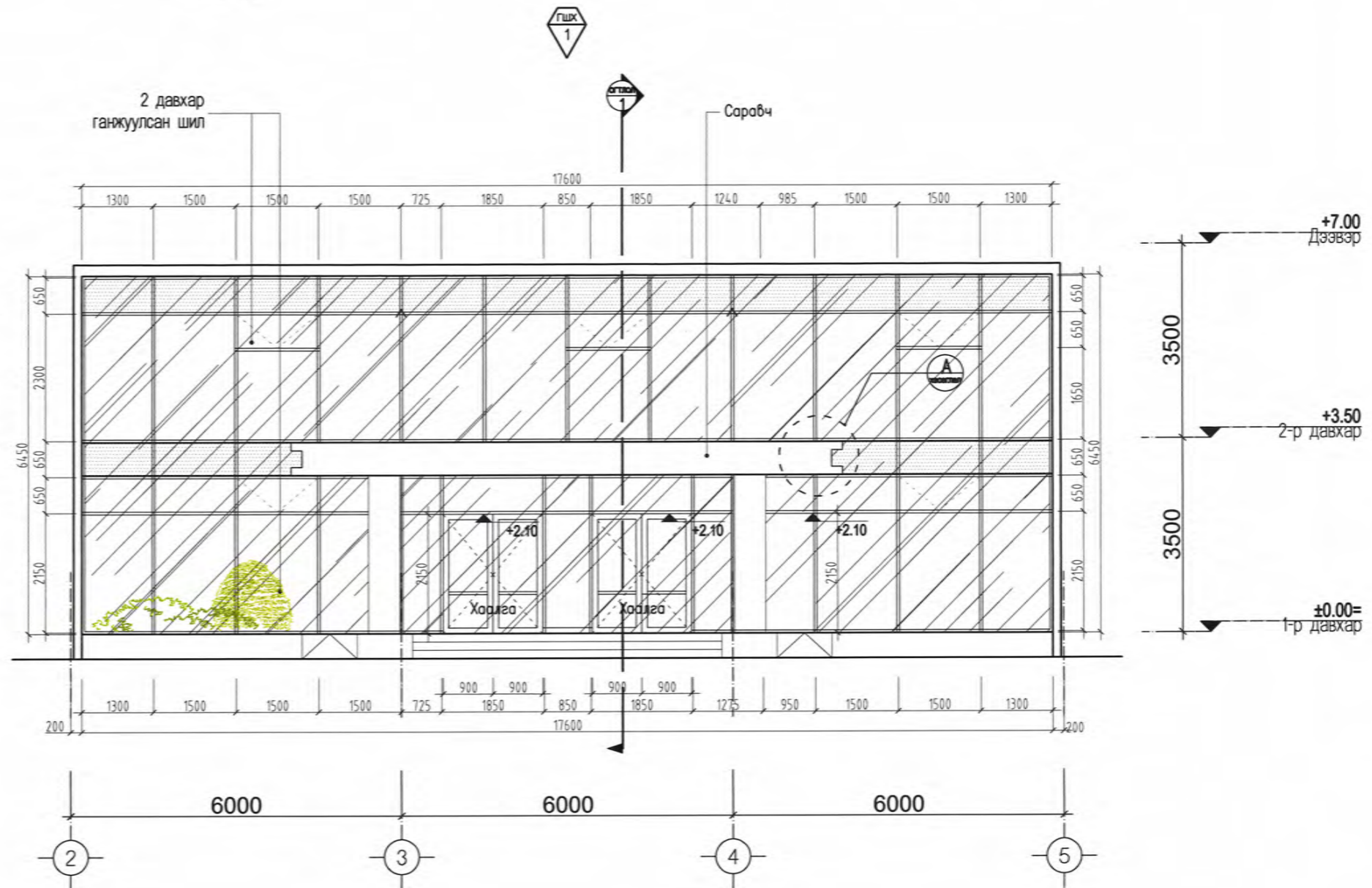
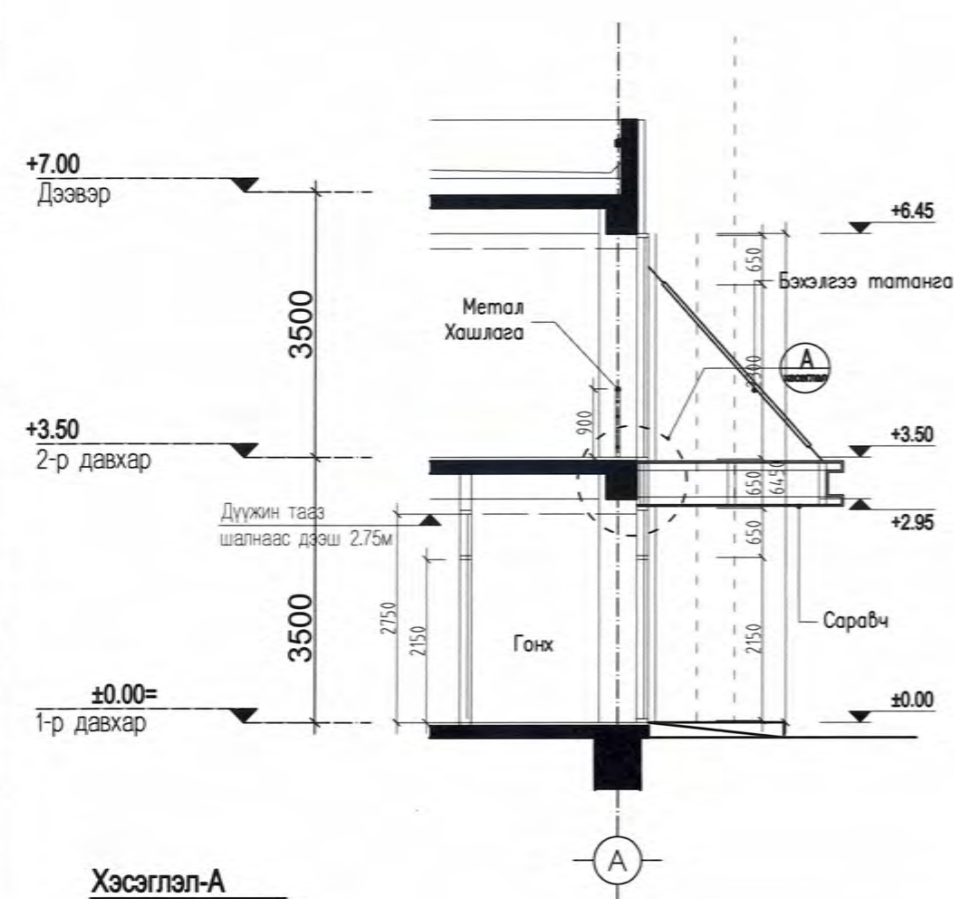

Хэсэглэл-А

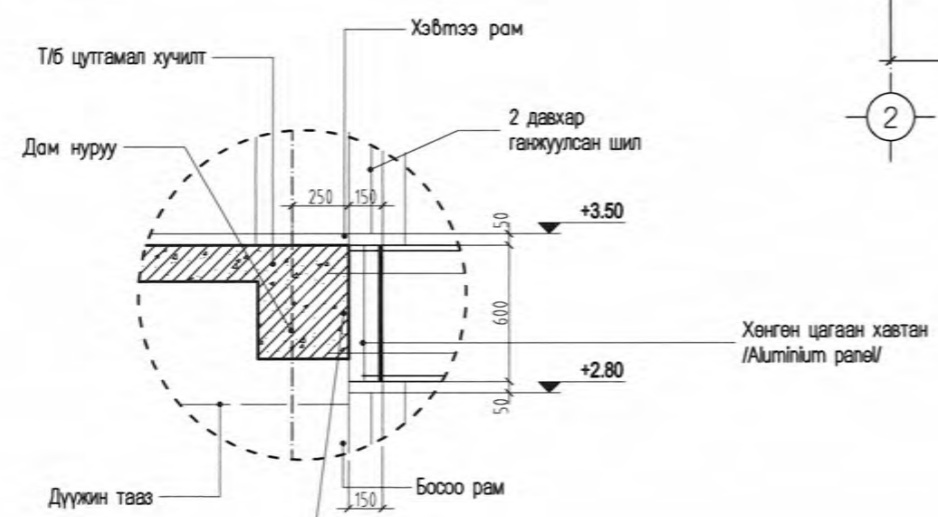

Нэмэлт дулаалга:
 -Эрдэст чулуун хөвөн б=150мм
 -Дуу, Дулаан тусгаарлагч түрхлэг 2 үе

2018
 5. Тафиж тэмдэг
 члүм

Өнгөгүй тунгалаг шил
 Өнгөтэй шил

Соёлын төвийн барилга 250 суудалтай, Ховд аймаг Дөргөн сум					
Шилэн ханын байгуулалт-2					
Захирал		Д.Энхманлай	Е.Г.Шмфр	Масштаб:	Огноо:
Архитектор	<i>А.Уянга</i>	Э.Уянга	UDC-18/03	1:100	2018-04 сар
Шалгасан	<i>Д.Нямтулга</i>	Д.Нямтулга	Т.Г.Шмфр	Зургийн дугаар:	Хуудас:
				БА-19	28



Байгуулалт /1-р давхар/
 М1:100

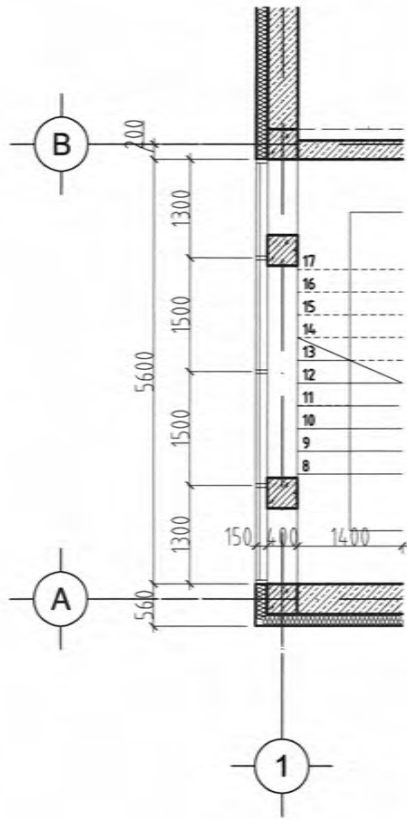

Байгуулалт /2-р давхар/
 М1:100

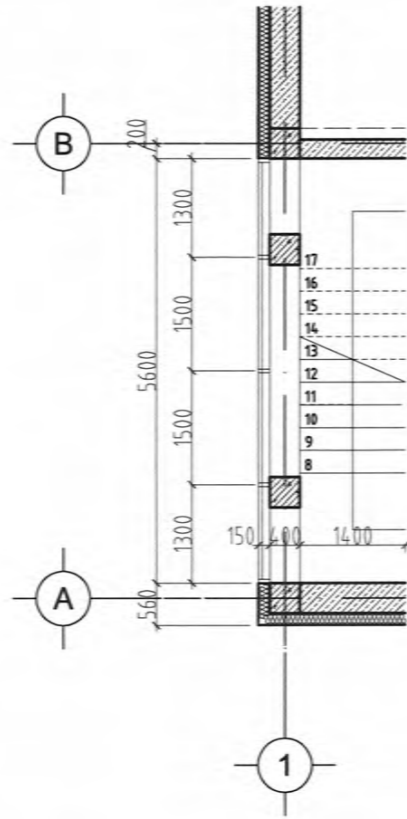

Огтлол 1-1
 М1:100

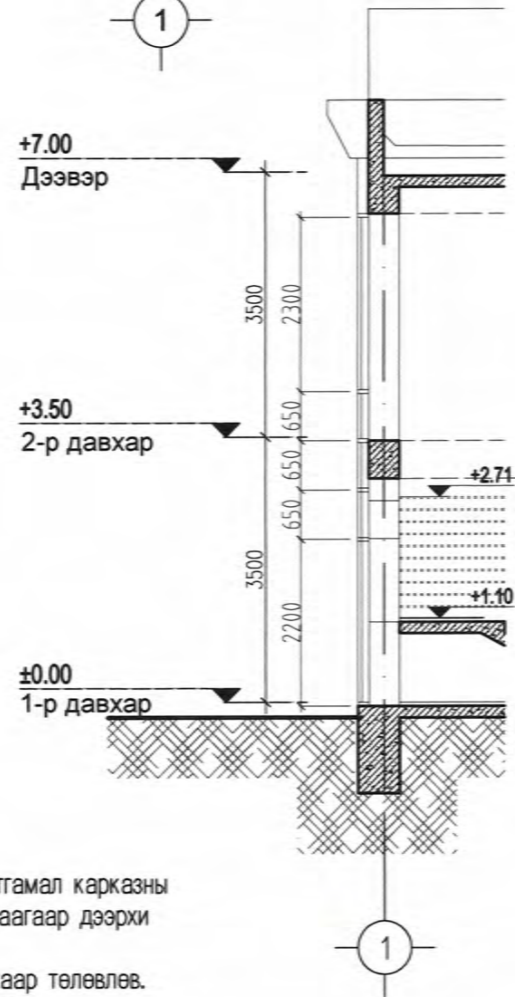

Нүүр тал 04-07
 М1:100

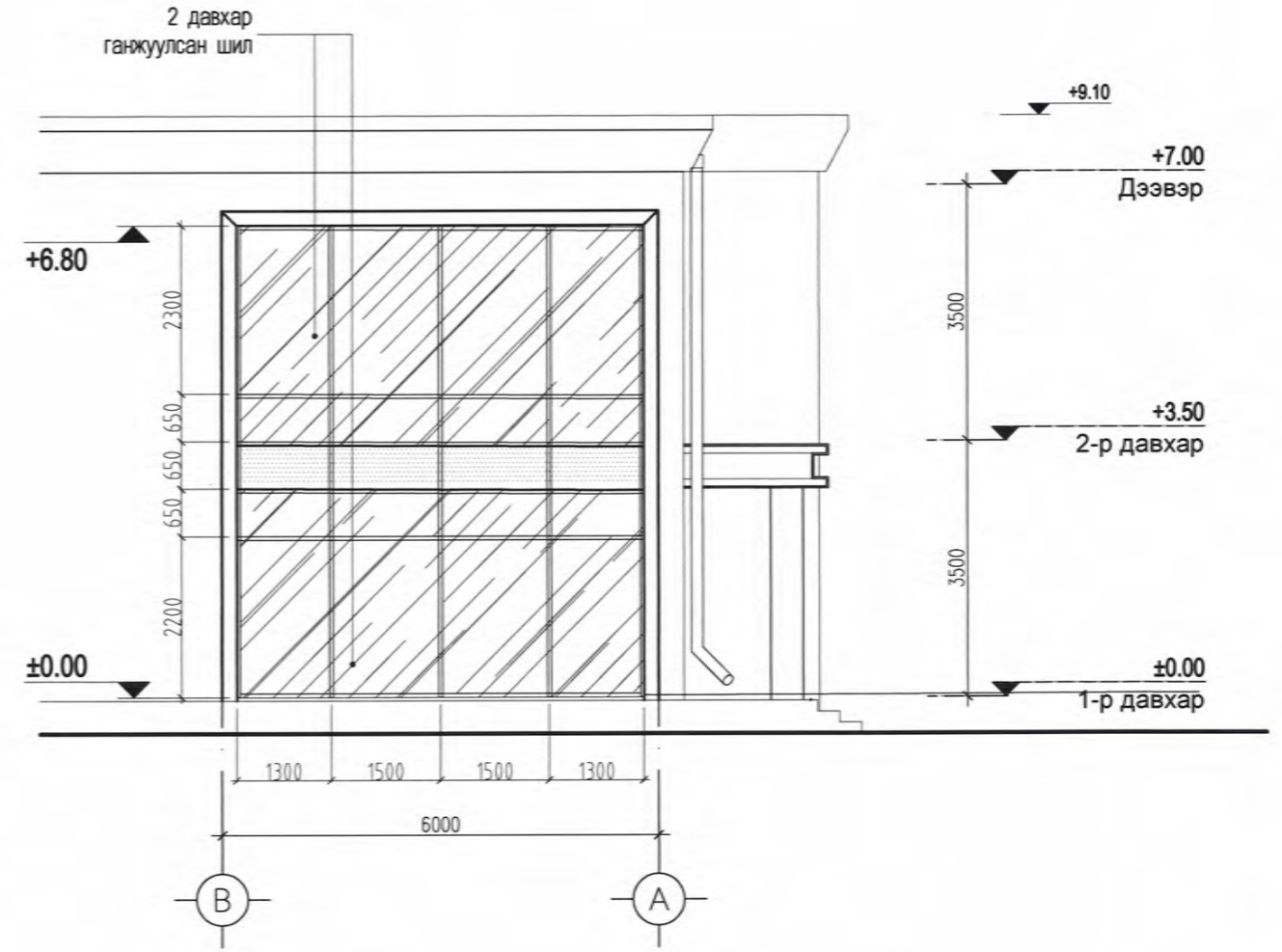

Handwritten signature and date:
 2018 5.5
 1-3А
 үргэм

Таних тэмдэг

Тайлбар:
 1. Гадна фасадны шилэн ханын ажлыг хийж гүйцэтгэхдээ барилгын т/б цутгамал каркасны ажил хийгдэж дууссаны дараа газар дээр нь нарийн хэмжилт хийсний дараагаар дээрхи өгөгдсөн загвар хэмжээгээр захиалж хийж гүйцэтгэнэ.
 2. Гадна фасадны шилэн ханын босоо рамыг ил, хэвтээ рамыг далд байхаар төлөвлөв.
 3. Шилэн ханын шилийг 2н давахар ганжуулсан, галд тэсвэртэй рамаар хийнэ.

Соёлын төвийн барилга 250 суудалтай, Ховд аймаг Дөргөн сум					
Шилэн ханын байгуулалт-3					
Захирал		Д.Энхманлай	Е.Г.Шифр	Масштаб:	Огноо:
Архитектор	<i>Signature</i>	Э.Уянга	UDC-18/03	1:100	2018-04 сар
Шалгасан	<i>Signature</i>	Д.Нямтулга	Т.Г.Шифр	Зургийн дугаар:	Хуудас:
				БА-20	28



Хаалга	X-1	X-2	X-3	X-4	X-5
Загвар					
Нүхний хэмжээ	800x2100h	900x2100h	1000x2100h	1600x2100h	1600x2100h
Хавтас	Нэг хавтастай	Нэг хавтастай	Нэг хавтастай	Хоёр хавтастай	Хоёр хавтастай
Материал	Модон хаалга	Модон хаалга	Модон хаалга	Модон хаалга	Модон хаалга
Өрөө тасалгаа	Ариун цэврийн өрөө	Хөгжлийн бэрхшээлтэй иргэдэд зориулсан ариун цэврийн өрөө	Бусад өрөө тасалгаанд	Шатны хонгил, коридор, дугуйлан, хөгжлийн хэрэгслийн өрөө, бэлгэлийн өрөө, музей, номын сан, фондын өрөө	Залны өрөө
Тоо ширхэг	5	1	11	11	3
Хаалга	ГХ-1	ГХ-2	ШХ-1	Ц-1	Ц-2
Загвар					
Нүхний хэмжээ	1500x2100h	1600x2100h	1800x2100h	1500x600h	1200x1200h
Хавтас	Хоёр хавтастай	Хоёр хавтастай	Хоёр хавтастай		
Материал	дуу, дулаан тусгаарлагчтай төмөр хаалга	дуу, дулаан тусгаарлагчтай төмөр хаалга	Метал рамтай, ганжуулсан шилэн хаалга	Хуванцар PVC рамтай	Хуванцар PVC рамтай
Өрөө тасалгаа	Коридор	Залны өрөө	Гонх	Бусад өрөө тасалгаа	1-2-р давхар/Шатны хонгил, АЦ-өрөө, номын фондын өрөө
Тоо ширхэг	1	1	4	12	8

1-37
2018 5.6
члүүн

Тайлбар:

- Хаалганы цонхны түүврийг нүхний цэвэр хэмжээгээр түүвэрлэсэн болно. Энэ хуудсыг /давхаруудын байгуулалт/ БА 01-03-р хуудастай хамтатган үзнэ үү.
- Хаалганы онгойлтыг /давхаруудын байгуулалт/ БА 01-03-р хуудастай хамтатган үзнэ үү.
- Цонхны онгойлтыг /гадна нүүр талууд/ БА 09-12-р хуудастай хамтатган үзнэ үү.



Соёлын төвийн барилга 250 суудалтай, Ховд аймаг Дөргөн сум

Хаалганы цонхны бүтэц, түүвэр

Захирал		Д.Энхманлай	Е.Г.Шифр	Масштаб:	Огноо:
Архитектор		Э.Уянга	UDC-18/03	1:75	2018-04 сар
Шалгасан		Д.Нямтулга	Т.Г.Шифр	Зургийн дугаар:	Хуудас:
				БА-21	28

Шал	Ш-1 Чулуу	Ш-2 Модон шал	Ш-3 Керамик хавтан /ус тусгаарлагчтай/
Загвар	<p>Чулуун хавтан зуз.20мм Цементэн зуурмаг М150 30мм Ус тусгаарлагч, 2 үе хар цаас Т/б цутгамал хучилт Хар тосон түрхлэг Нягтаруулсан ул хөрс</p>	<p>Модон шал Цементэн тэгшилгээ/ зуурмаг Т/б цутгамал хучилт Ус тусгаарлагч, 2 үе хар цаас Хар тосон түрхлэг Нягтаруулсан ул хөрс</p>	<p>Керамик хавтан 10мм Цементэн зуурмаг М150 15мм Ус тусгаарлагч үе Т/б цутгамал хучилт</p>
Өрөө тасалгаа:	Гонх, хувцасны өлгүүр, хөлийн өрөө Шатны хонгил, коридор, агуулах	Тайз, үзэгчдийн заал	Ариун цэврийн өрөө, техникийн өрөө
Шал	Ш-4 Паркет	Ш-5 Худдаас	Ш-6 Паркет
Загвар	<p>Паркет 15мм Ус тусгаарлагч /барьцалдуулагч мастик/ 1 мм Цементэн тэгшилгээ М150 35мм Т/б цутгамал хучилт Хар тосон түрхлэг Нягтаруулсан ул хөрс</p>	<p>Худдаас Цементэн тэгшилгээ/ зуурмаг Т/б цутгамал хучилт</p>	<p>Паркет 15мм Ус тусгаарлагч /барьцалдуулагч мастик/ 1 мм Цементэн тэгшилгээ М150 35мм Т/б цутгамал хучилт</p>
Өрөө тасалгаа:	Жүжигчдийн өрөө, хөгжим хэрэглэлийн өрөө, эрхлэгчийн өрөө, бэлтгэлийн өрөө	Орон нутгийн музей, музейн фондын өрөө, номын сан, номын фондын өрөө, проектийн өрөө, дугуйлан	Ажилчдын өрөө, багшийн өрөө

Тайлбар:

- Ариун цэврийн өрөөний шалны түвшинг бусад өрөөний шалны түвшингөөс 20 мм доор хийнэ.
- Мөн ус тусгаарлагч үеийг шалнаас дээш хананд 300мм өндөр өгсүүлж нааж өгнө.
- Шалны хийц бүтэцийг Сери. 02-5. выпуск. 1, 3-аас сонгов



Соёлын төвийн барилга 250 суудалтай, Ховд аймаг Дөргөн сум					
Шалны бүтэц, тодорхойлолт					
Захирал		Д.Энхманлай	Е.Г.Шифр UDC-18/03	Масштаб: 1:10	Огноо: 2018-04 сар
Архитектор		Э.Уянга	Т.Г.Шифр	Зургийн дугаар: БА-22	Хуудас: 28
Шалгасан		Д.Нямтулга			

Х-1 Гадна хана
Хэсэглэл-1 Давхрын ханын бүтэц

Чулуун өнгөлгөө
Тортой шавардлага
Дулаалга нягт сайтай хөөсөнцөр 150мм
Дулаан тусгаарлах түрхлэг 2 үе
Хөнгөн блок 400мм
Дотор шавардлага 10мм

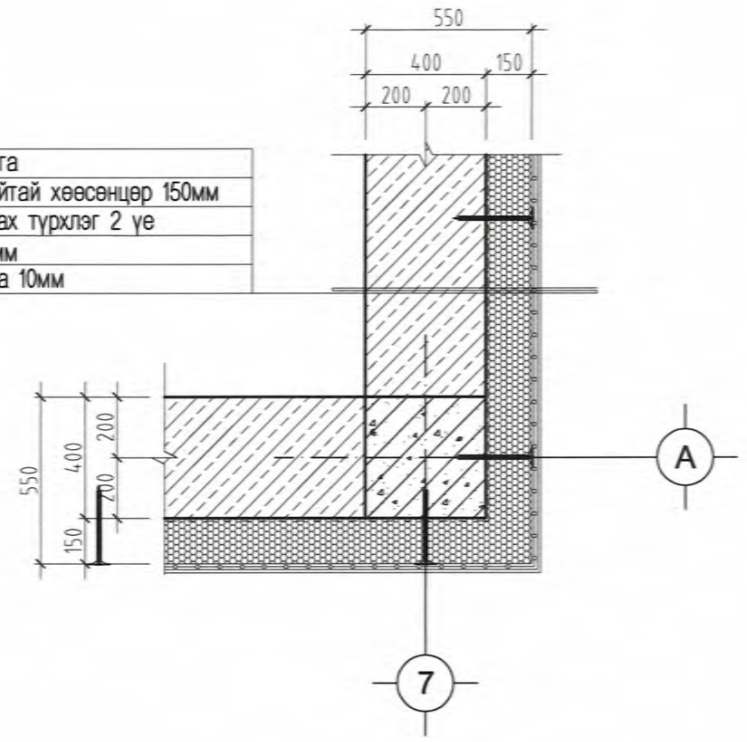

Х-2 Гадна хана
Хэсэглэл-2 Дээврийн ханын бүтэц

Дотор шавардлага 10мм
Төмөр бетон 150мм
Дулаан тусгаарлах түрхлэг 2 үе
Дулаалга нягт сайтай хөөсөнцөр 150мм
Тортой шавардлага
Чулуун өнгөлгөө

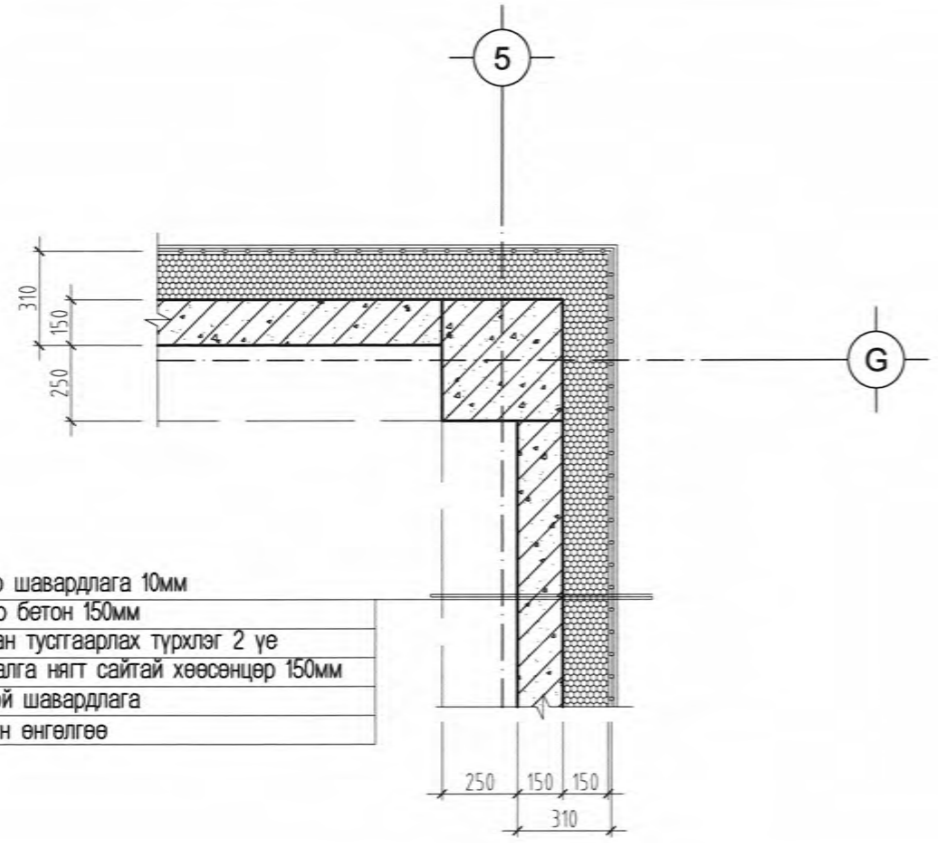

Хэсэглэл 1-2
Масштаб 1:25@A3

Дүүжин таазны хэсэглэл

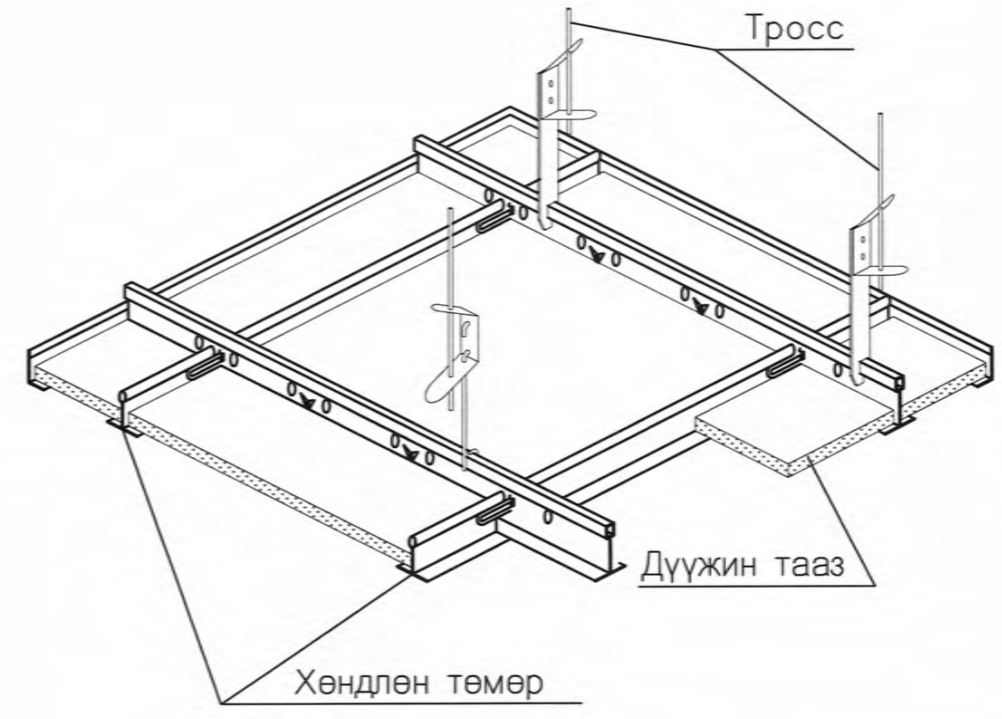

2018
1-37
5.6
Урлал

Soёлын төвийн барилга 250 суудалтай, Ховд аймаг Дөргөн сум					
Гадна хана дүүжин таазны бүтэц					
Захирал		Д.Энхманлай	Е.Г.Шмфр	Масштаб:	Огноо:
Архитектор	<i>Урлал</i>	Э.Уянга	UDC-18/03	1:25	2018-04 сар
Шалгасан	<i>Урлал</i>	Д.Нямтулга	Т.Г.Шмфр	Зургийн дугаар:	Хуудас:
				БА-24	28



Х-3
Дээвэр
Хэсэглэл-3

Дээврийн ус зайлуулах хэсэглэл

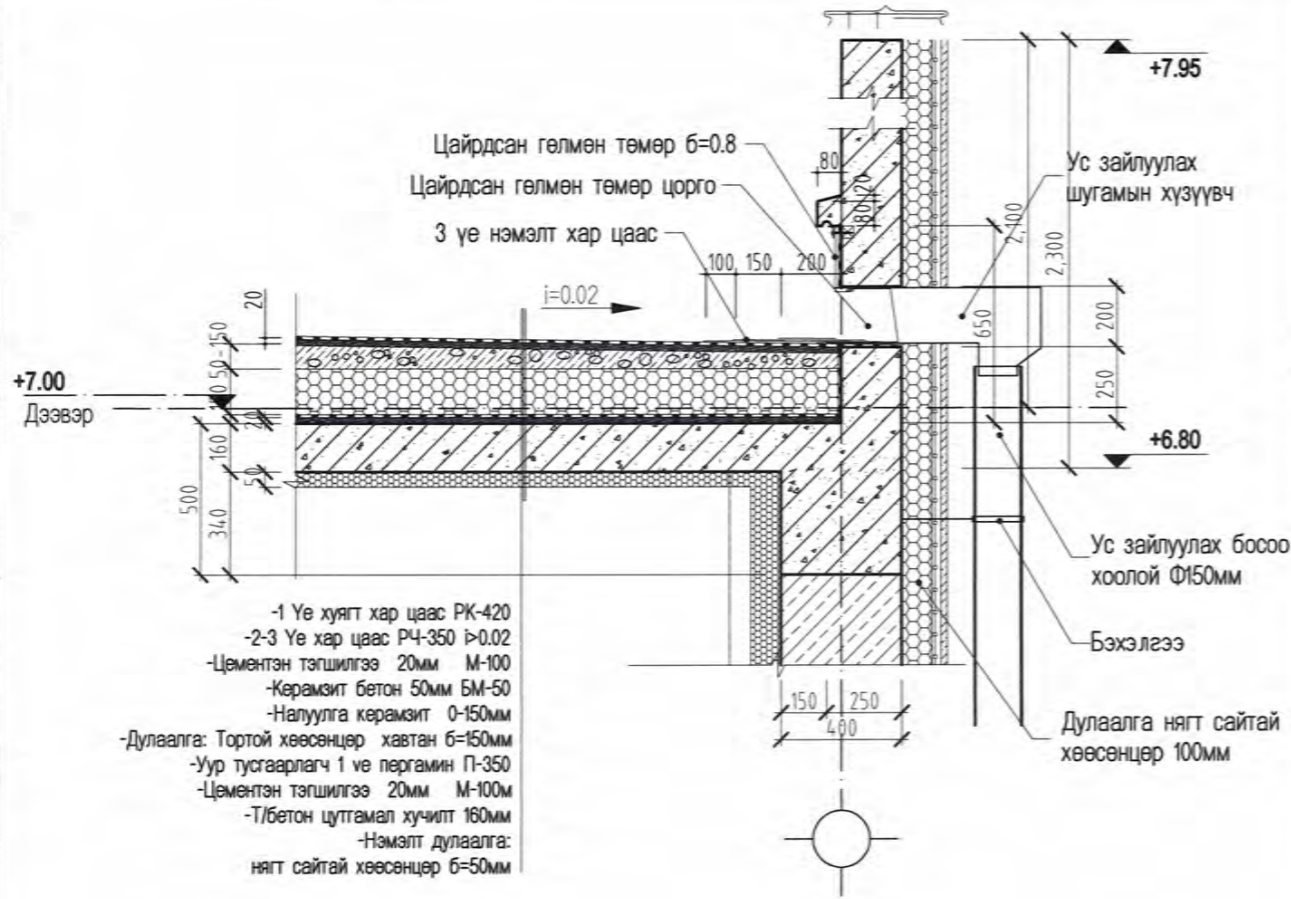

- 1 Үе хуягт хар цаас РК-420
- 2-3 Үе хар цаас РЧ-350 $i>0.02$
- Цементэн тэгшилгээ 20мм М-100
- Керамзит бетон 50мм БМ-50
- Налуулга керамзит 0-150мм
- Дулаалга: Тортой хөөсөнцөр хавтан б=150мм
- Уур тусгаарлагч 1 үе пергамин П-350
- Цементэн тэгшилгээ 20мм М-100
- Т/бетон цутгамал хучилт 160мм
- Нэмэлт дулаалга: нягт сайтай хөөсөнцөр б=50мм

Х-4
Дээвэр
Хэсэглэл-4

Парпед

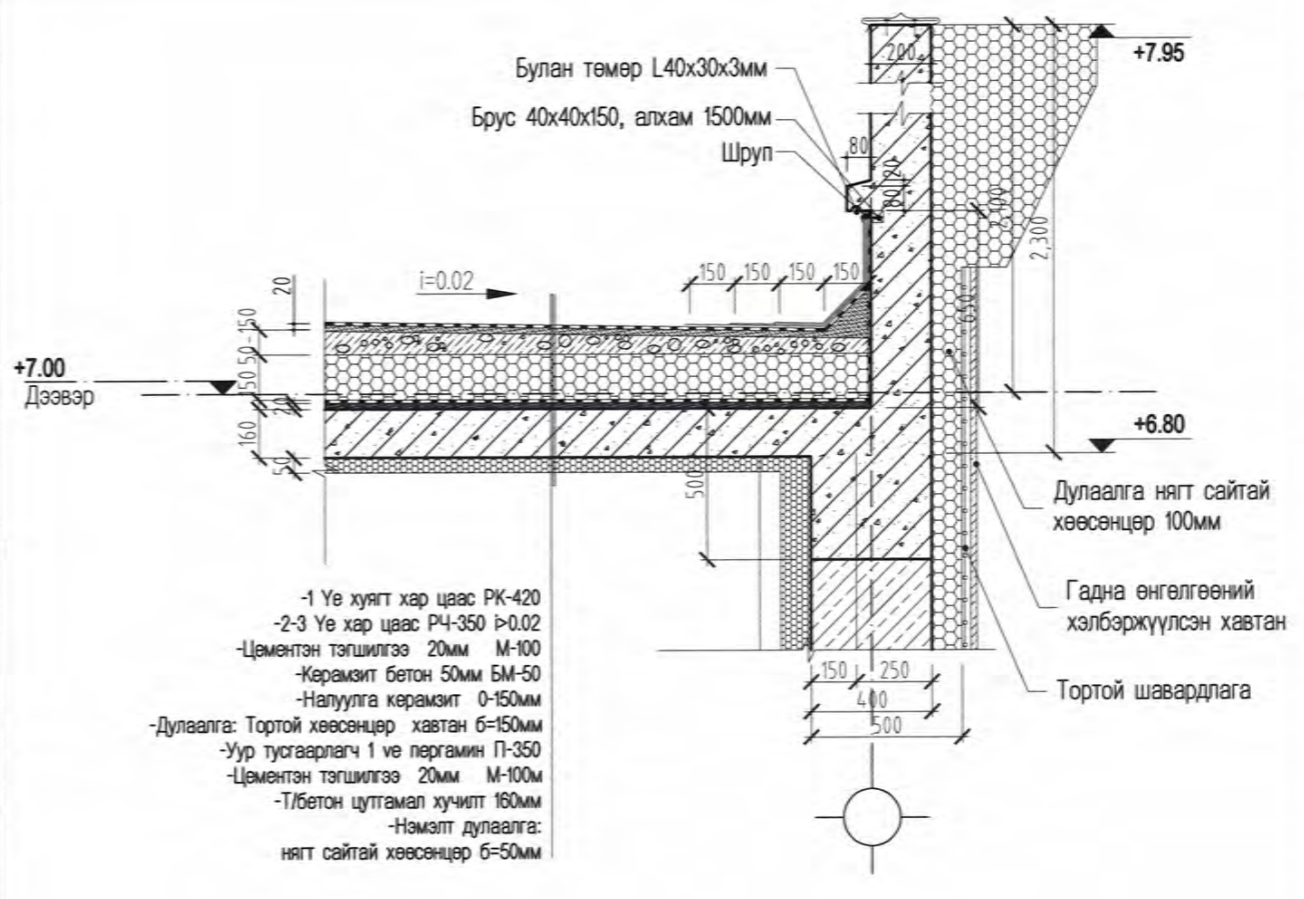

- 1 Үе хуягт хар цаас РК-420
- 2-3 Үе хар цаас РЧ-350 $i>0.02$
- Цементэн тэгшилгээ 20мм М-100
- Керамзит бетон 50мм БМ-50
- Налуулга керамзит 0-150мм
- Дулаалга: Тортой хөөсөнцөр хавтан б=150мм
- Уур тусгаарлагч 1 үе пергамин П-350
- Цементэн тэгшилгээ 20мм М-100
- Т/бетон цутгамал хучилт 160мм
- Нэмэлт дулаалга: нягт сайтай хөөсөнцөр б=50мм

Х-5
Дээвэр
Хэсэглэл-5

Дээврийн оройн хэсэглэл

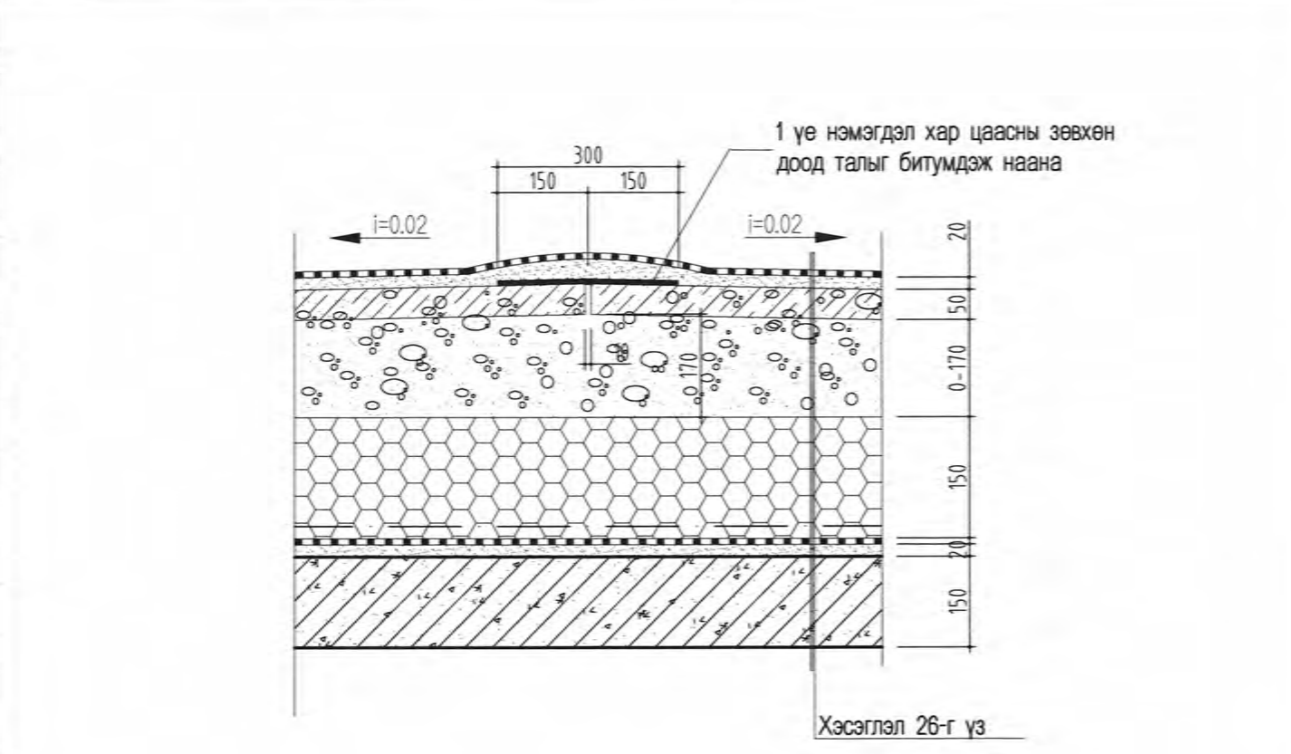

Х-6
Дээвэр
Хэсэглэл-6

Салхивчийн яндангийн хэсэглэл

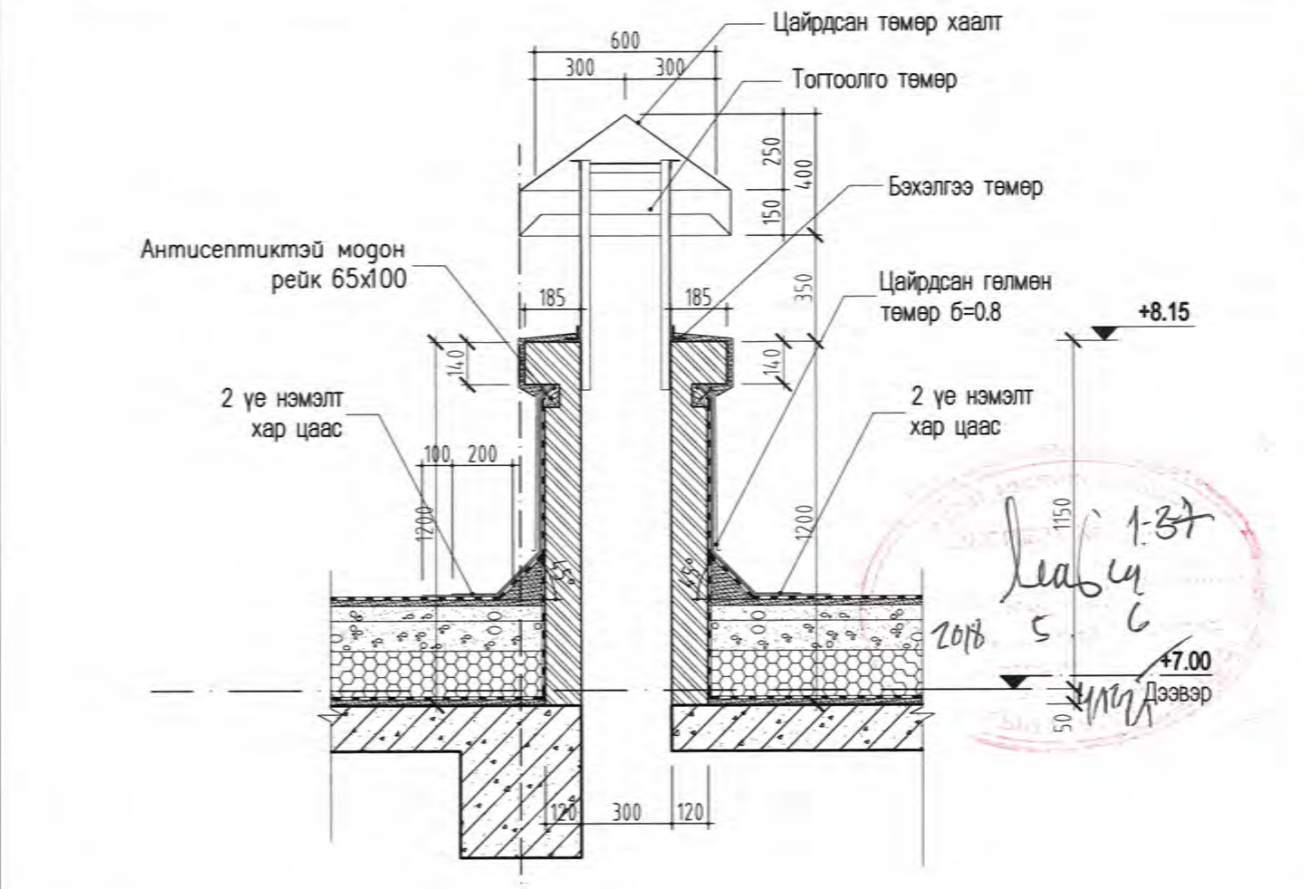

1:37
2018.5.6
Дээвэр

Соёлын төвийн барилга 250 суудалтай, Ховд аймаг Дөргөн сум

Дээврийн хэсэглэл-1

Огноо:	2018-04 сар	Хуудас:	28
Масштаб:	1:25	Зургийн дугаар:	БА-25
ЕГШдр	UDC-1803	ТГШдр	
Д.Энхманлай	Э.Уянга	Д.Нямтулга	
Захирал	Архитектор	Шалгасан	



Масштаб 1:25@A3

Хэсэглэл 3-6



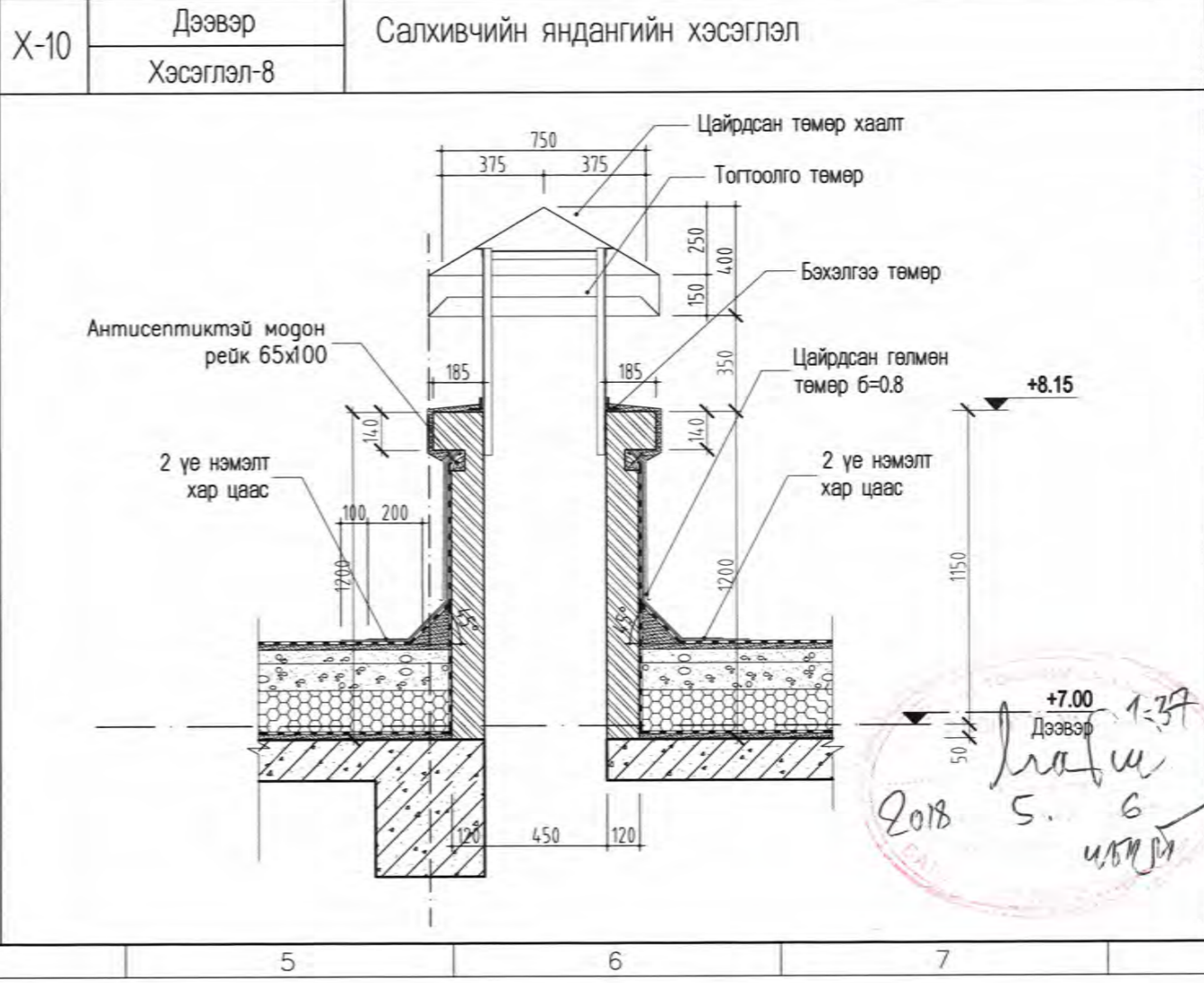
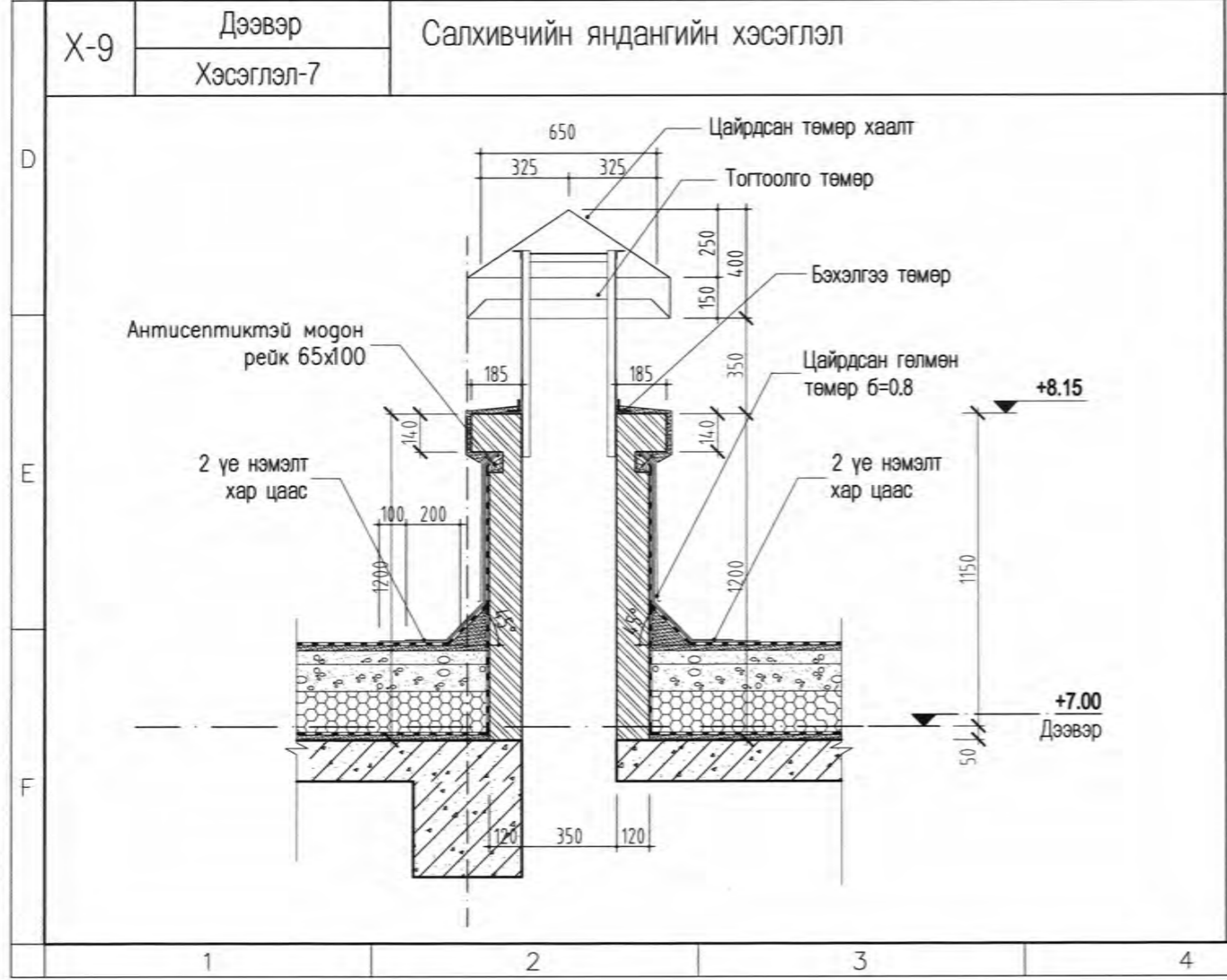
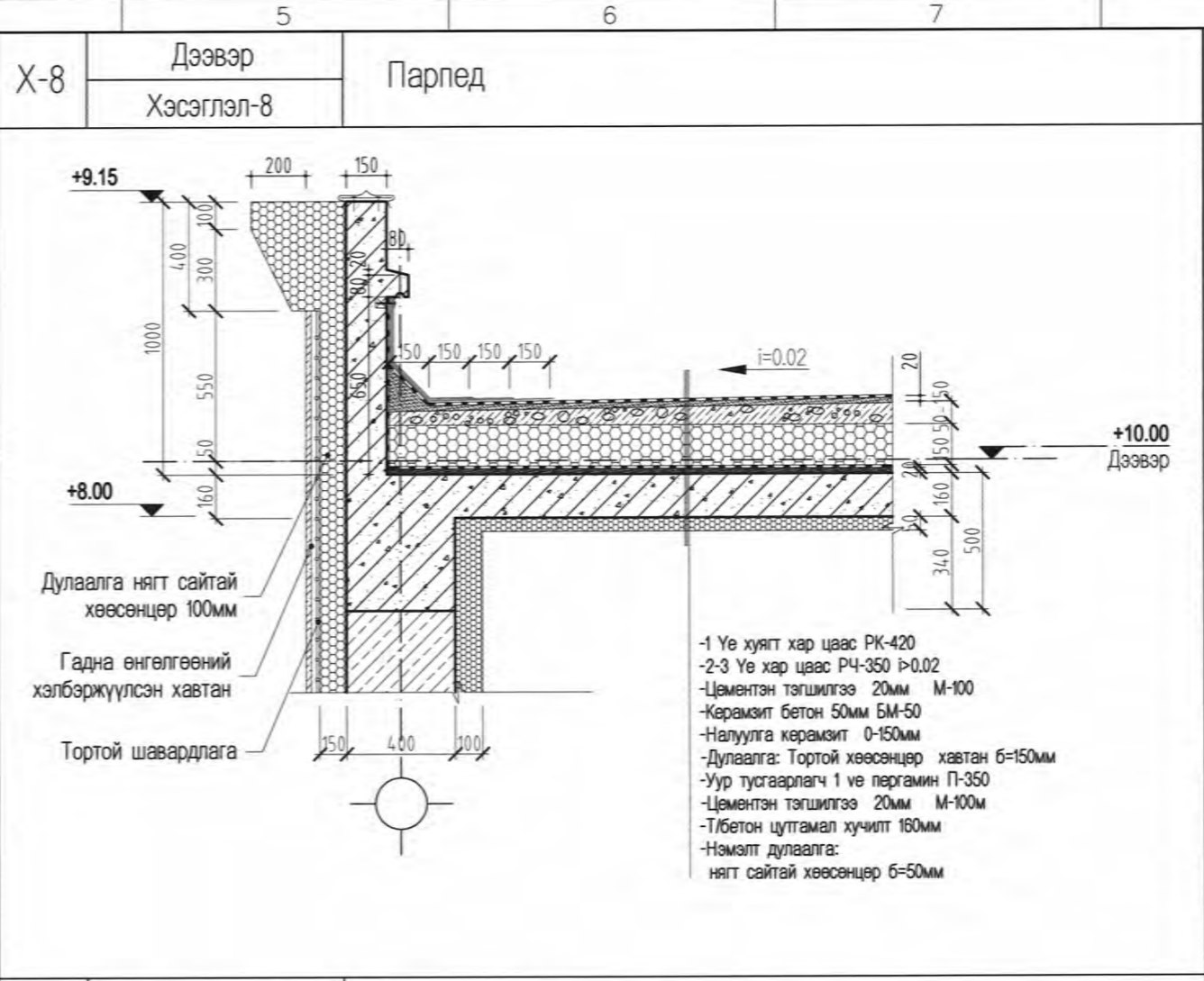
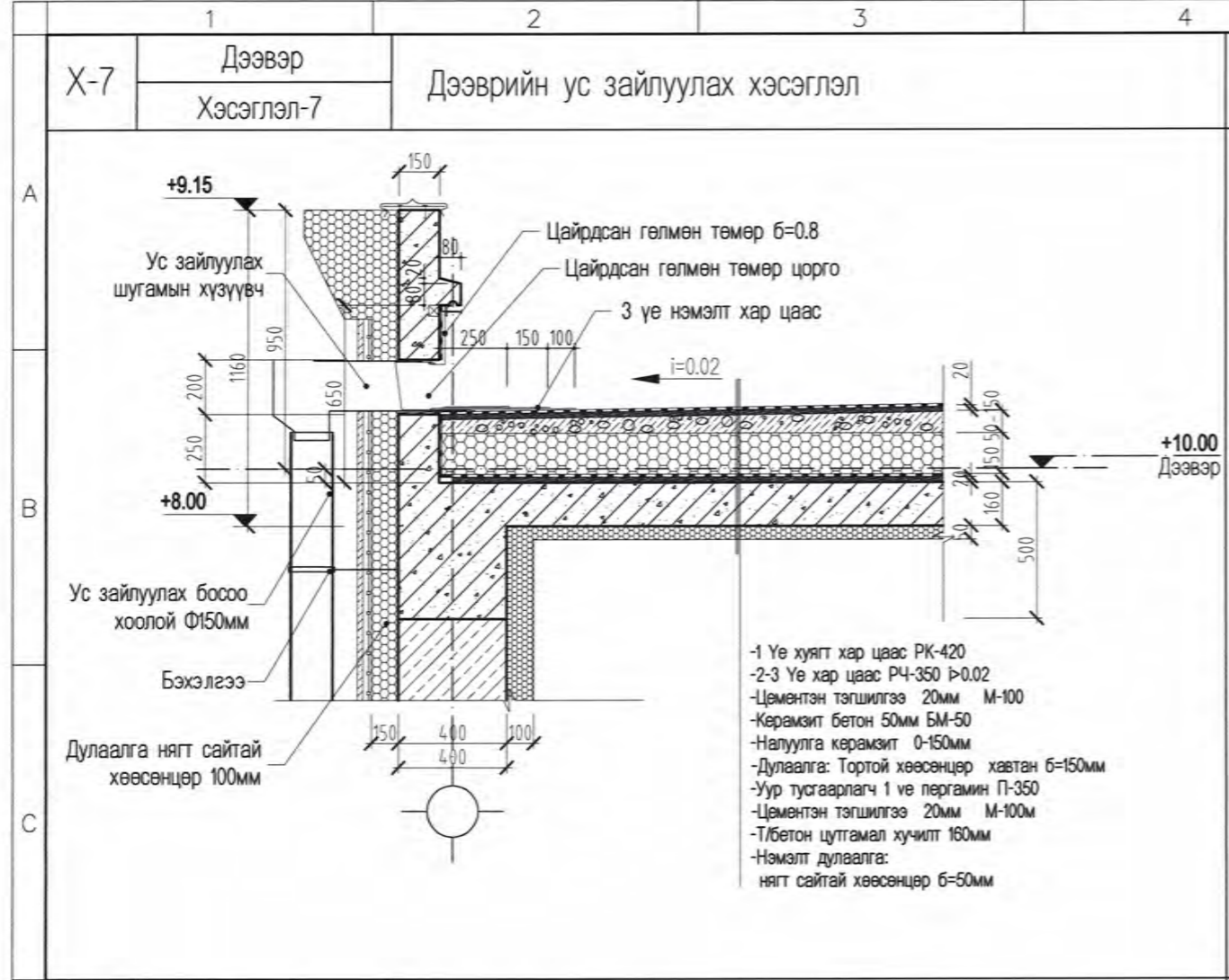

Соёлын төвийн барилга 250 суудалтай, Ховд аймаг Дөргөн сум

Дээврийн хэсэглэл-2

Захирагч	Архитектор	Шалгасан
Д.Энхманлай	Э.Уянга	Д.Нямтулга
ЕГШФР	УДС-18/03	Т.ГШФР
Масштаб: 1:25	Эгнээ: 2018-04 сар	Хуудас: 28

Хэсэглэл 7-10
Масштаб 1:25@A3
2018 5. 6
Урлал

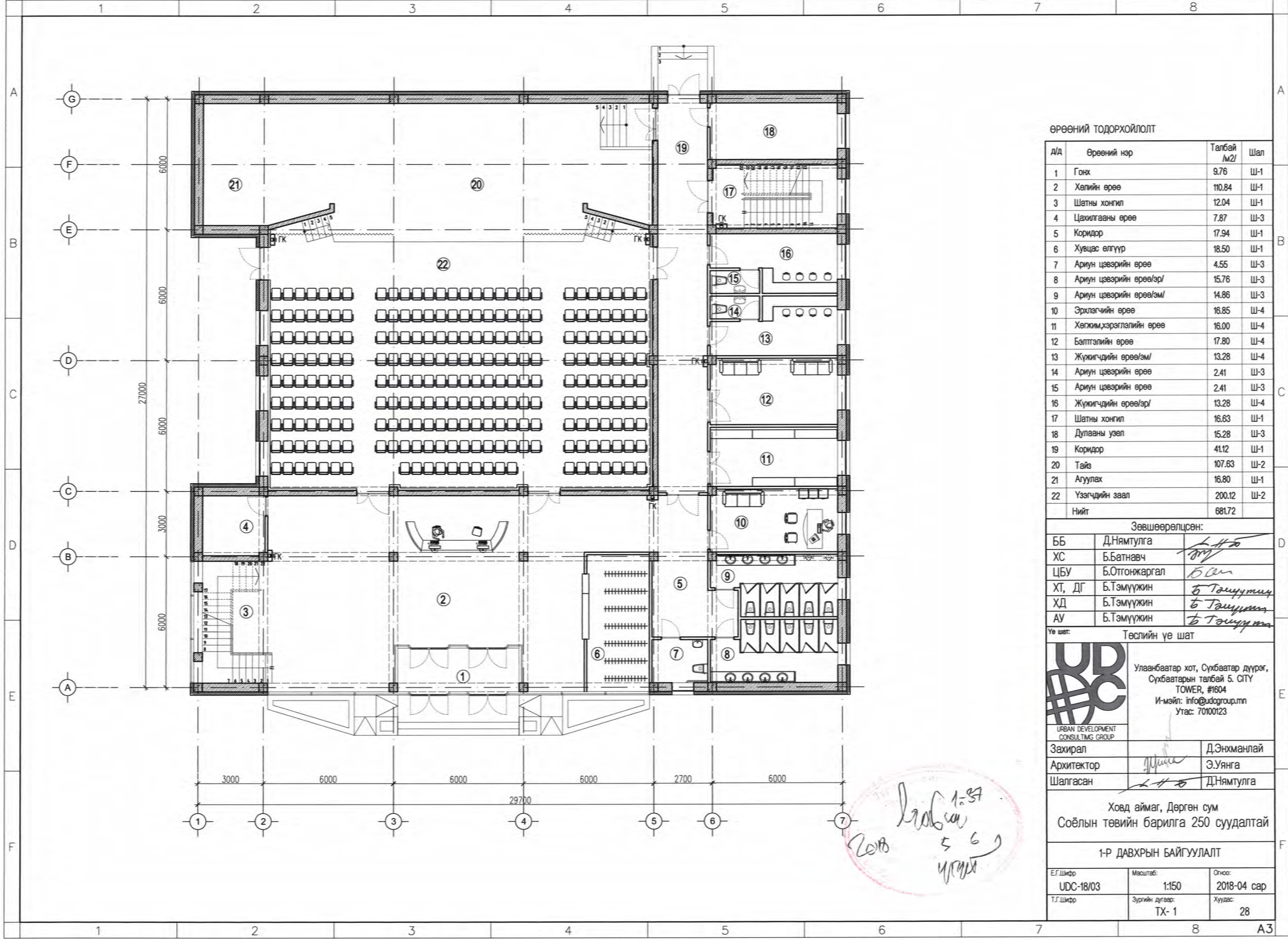

ӨРӨӨНИЙ ТОДОРХОЙЛОЛТ

Д/А	Өрөөний нэр	Талбай /м2/	Шал
1	Гонх	9.76	Ш-1
2	Хөлийн өрөө	110.84	Ш-1
3	Шатны хонгил	12.04	Ш-1
4	Цахилгааны өрөө	7.87	Ш-3
5	Коридор	17.94	Ш-1
6	Хувцас өлгүүр	18.50	Ш-1
7	Ариун цэвэрийн өрөө	4.55	Ш-3
8	Ариун цэвэрийн өрөө/эр/	15.76	Ш-3
9	Ариун цэвэрийн өрөө/эм/	14.86	Ш-3
10	Эрхлэгчийн өрөө	16.85	Ш-4
11	Хөгжим,хэрэглэлийн өрөө	16.00	Ш-4
12	Бэлтгэлийн өрөө	17.80	Ш-4
13	Жүжигчдийн өрөө/эм/	13.28	Ш-4
14	Ариун цэвэрийн өрөө	2.41	Ш-3
15	Ариун цэвэрийн өрөө	2.41	Ш-3
16	Жүжигчдийн өрөө/эр/	13.28	Ш-4
17	Шатны хонгил	16.63	Ш-1
18	Дулааны узел	15.28	Ш-3
19	Коридор	41.12	Ш-1
20	Тайз	107.63	Ш-2
21	Агуулах	16.80	Ш-1
22	Үзэгчдийн заал	200.12	Ш-2
Нийт		681.72	

Зөвшөөрөлцсөн:

ББ	Д.Нямтулга	<i>Л.Н.Б</i>
ХС	Б.Батнавч	<i>БН</i>
ЦБУ	Б.Отгонжаргал	<i>Б.О</i>
ХТ, ДГ	Б.Тэмүүжин	<i>Б.Тэмүүжин</i>
ХД	Б.Тэмүүжин	<i>Б.Тэмүүжин</i>
АУ	Б.Тэмүүжин	<i>Б.Тэмүүжин</i>

Үе шат: Төслийн үе шат



Улаанбаатар хот, Сүхбаатар дүүрэг,
Сүхбаатарын талбай 5. CITY
TOWER, #1604
И-мэйл: info@udcgroup.mn
Утас: 70100123

Захирал	<i>Л.Н.Б</i>	Д.Энхманлай
Архитектор	<i>М.Уянга</i>	Э.Уянга
Шалгасан	<i>Л.Н.Б</i>	Д.Нямтулга

Ховд аймаг, Дөргөн сум
Соёлын төвийн барилга 250 суудалтай

1-Р ДАВХРЫН БАЙГУУЛАЛТ

Е.Г.Шифр	Масштаб:	Огноо:
UDC-18/03	1:150	2018-04 сар
Т.Г.Шифр	Зургийн дугаар:	Хуудас:
	ТХ- 1	28

2018
1:150
5 6 9
Уршил

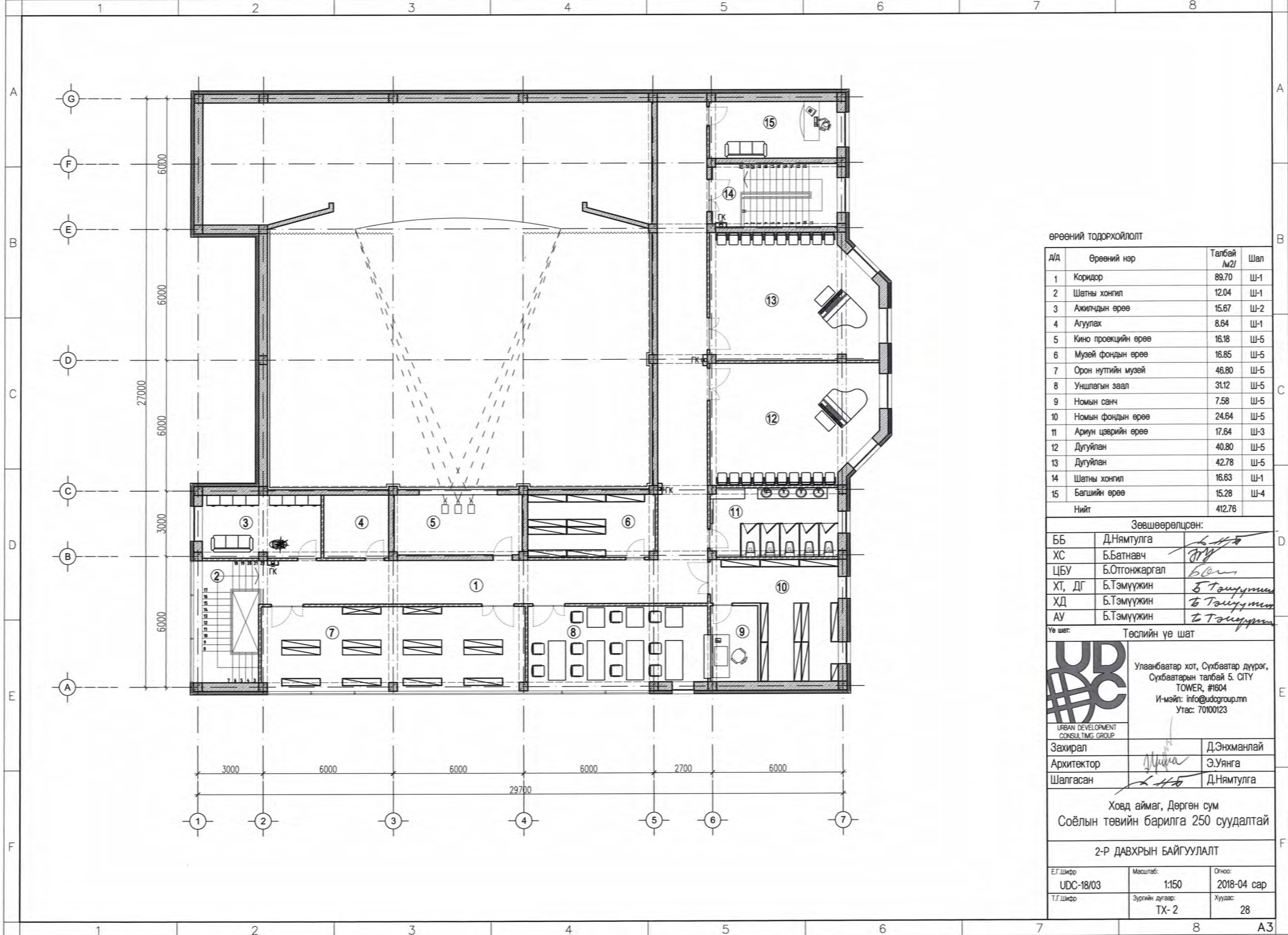

ӨРӨНИЙ ТОДОРХОЙЛОЛТ

Д/д	Өрөөний нэр	Талбай /м2/	Шал
1	Коридор	89.70	Ш-1
2	Шатны хонгил	12.04	Ш-1
3	Ажилчдын өрөө	15.67	Ш-2
4	Агуулах	8.64	Ш-1
5	Кино проекцийн өрөө	16.18	Ш-5
6	Музей фондын өрөө	16.85	Ш-5
7	Орон нутгийн музей	46.80	Ш-5
8	Уншлагын заал	31.12	Ш-5
9	Номын санч	7.58	Ш-5
10	Номын фондын өрөө	24.64	Ш-5
11	Ариун цэврийн өрөө	17.64	Ш-3
12	Дугуйлан	40.80	Ш-5
13	Дугуйлан	42.78	Ш-5
14	Шатны хонгил	16.63	Ш-1
15	Багшийн өрөө	15.28	Ш-4
Нийт		412.76	

Зөвшөөрөлцсөн:

ББ	Д.Нямтулга	<i>[Signature]</i>
ХС	Б.Батнавч	<i>[Signature]</i>
ЦБУ	Б.Отгонжаргал	<i>[Signature]</i>
ХТ, ДГ	Б.Тэмүүжин	<i>[Signature]</i>
ХД	Б.Тэмүүжин	<i>[Signature]</i>
АУ	Б.Тэмүүжин	<i>[Signature]</i>

Үе шат: Төслийн үе шат

UDC
URBAN DEVELOPMENT CONSULTING GROUP

Улаанбаатар хот, Сүхбаатар дүүрэг,
Сүхбаатарын талбай 5. CITY
TOWER, #1604
И-мэйл: info@udcgroup.mn
Утас: 70100123

Захирал	<i>[Signature]</i>	Д.Энхманлай
Архитектор	<i>[Signature]</i>	Э.Уянга
Шалгасан	<i>[Signature]</i>	Д.Нямтулга

Ховд аймаг, Дөргөн сум
Соёлын төвийн барилга 250 суудалтай

2-Р ДАВХРЫН БАЙГУУЛАЛТ

Е.Г.Шифр	Масштаб:	Огноо:
UDC-18/03	1:150	2018-04 сар
Т.Г.Шифр	Зургийн дугаар:	Хуудас:
	ТХ-2	28