

БАТЛАВ. ХОВД АЙМГИЙН ЕРӨНХИЙ АРХИТЕКТОР. /З.ӨМИРТАЙ/



ЕГ Шифр: АГХ-19/03
ТГ Шифр:

ХОВД АЙМАГ. ЗЭРЭГ СУМ. НУТГИЙН УДИРДЛАГЫН ОРДНЫ БАРИЛГА

/ Ажлын зураг /

ЗӨВШӨӨРСӨН.

БОЛОВСРУУЛСАН.

Албан тушаал	Нэр	Гарын үсэг	Гүйцэтгэгч	Нэр	Гарын үсэг
Ховд аймгийн ГХБХБГ-ын дарга	Б.БАЯРСҮХ		Албан тушаал "Алтайн газрын хүч" ХХК-ний Захирал	С.Бямбасүрэн	
Ховд аймгийн ОБГ-ын дарга	Б.АЛТАНБАДРАЛТ		Захиалагч		
Ховд аймгийн МХГ-ын дарга	П.ЭРДЭНЭЧУЛУУН		Албан тушаал Ховд Аймгийн ХОХБТХ-ийн даргын үүргийг түр орлон гүйцэтгэгч	С.Гантөмөр	



БАТЛАВ,
 ХОВД АЙМГИЙН ЕРӨНХИЙ АРХИТЕКТОР
 ЗӨВШӨӨРСӨН:
 ХОВД АЙМГИЙН ГХБХБГАЗРЫН ДАРГА
 ХОВД АЙМГИЙН ОБГАЗРЫН ДАРГА



/З.ӨМИРТАЙ/
 /Б.БАЯРСҮХ/
 /Б.АЛТАНБАДРАЛТ/

Үндэслэл,
 Ховд аймгийн Зэрэг сумын Засаг даргын 2019 оны 9 дугаар сарын 19-ны өдрийн А/010 тоот захирамж:
 Ховд аймгийн Зэрэг сумын 1:500 масштабтай дэвсгэр зураг

ЕРӨНХИЙ ТӨЛӨВЛӨГӨӨ М1:500

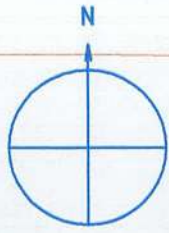

Д/Д	ТОДОРХОЙЛОЛТ:	ТАЙЛБАР
1.	Төлөвлөж байгаа Нутгийн удирдлагын ордны барилга	Төлөвлөж буй
2.	Төлөвлөж байгаа гэрийн суурь	Төлөвлөж буй
3.		
4.		

БАЙРШЛЫН СХЕМ М1:2000

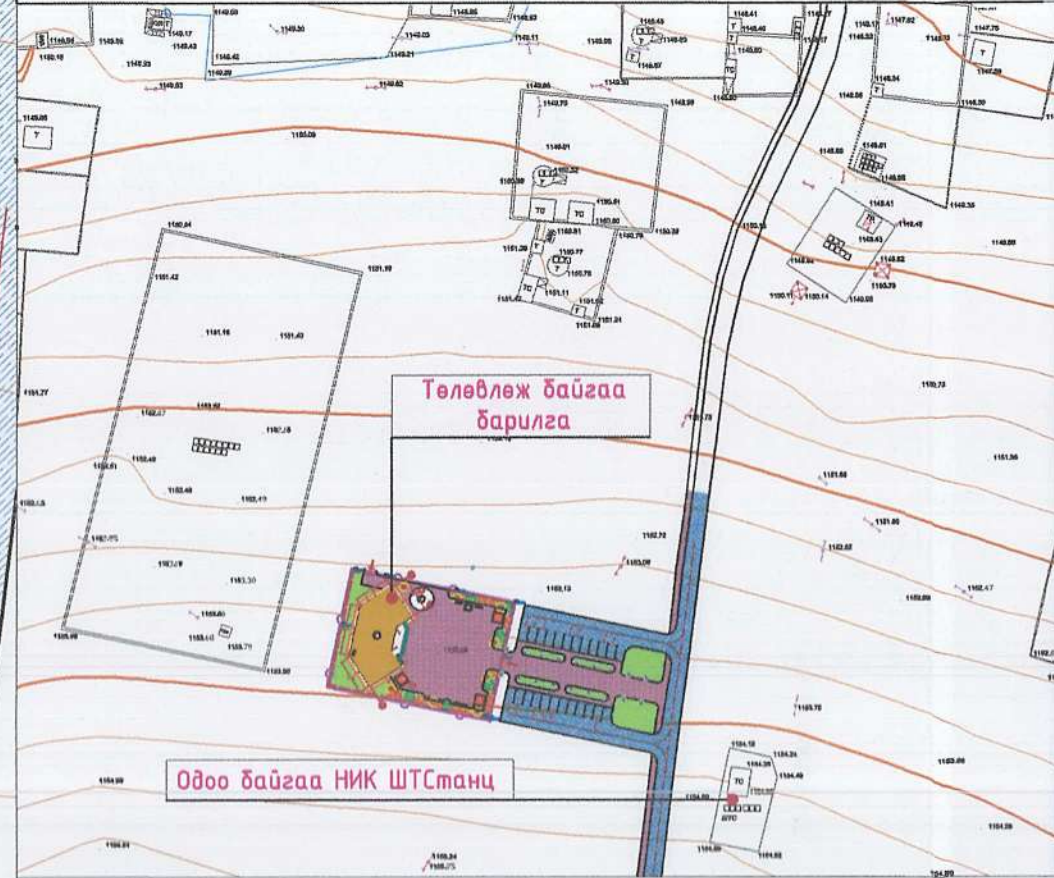

ТАНИХ ТЭМДЭГ

- Төлөвлөж байгаа малдайн хязгаар /дэвсгэр зурган дээрх тэмдэглэгээ/
- Одоо байгаа барилга /дэвсгэр зурган дээрх тэмдэглэгээ/
- Төлөвлөж байгаа барилга /дэвсгэр зурган дээрх тэмдэглэгээ/
- Төлөвлөж байгаа авто зогсоол /дэвсгэр зурган дээрх тэмдэглэгээ/
- Төлөвлөж байгаа бетон малдай /дэвсгэр зурган дээрх тэмдэглэгээ/
- Төлөвлөж байгаа явган хүний зам талбай /дэвсгэр зурган дээрх тэмдэглэгээ/
- Төлөвлөгдөж байгаа ногоон байгууламж /дэвсгэр зурган дээрх тэмдэглэгээ/
- Төлөвлөж байгаа сандал, хогийн сав /дэвсгэр зурган дээрх тэмдэглэгээ/
- Төлөвлөж байгаа сүүдрэвч /дэвсгэр зурган дээрх тэмдэглэгээ/
- Төлөвлөж буй автомзамын гэрэлтүүлэг /дэвсгэр зурган дээрх тэмдэглэгээ/
- Төлөвлөж буй явган зам талбайн гэрэлтүүлэг
- Төлөвлөж байгаа төмөр хашаа /дэвсгэр зурган дээрх тэмдэглэгээ/
- Төлөвлөж байгаа хөшөө /дэвсгэр зурган дээрх тэмдэглэгээ/
- Бохир усны шугам /дэвсгэр зурган дээрх тэмдэглэгээ/
- Дулааны шугам /дэвсгэр зурган дээрх тэмдэглэгээ/
- Цэвэр усны шугам /дэвсгэр зурган дээрх тэмдэглэгээ/
- Цахилгааны шугам /дэвсгэр зурган дээрх тэмдэглэгээ/
- Газрын релеф /дэвсгэр зурган дээрх тэмдэглэгээ/

1-05
 2019 04 24

"НУТГИЙН УДИРДЛАГЫН ОРДНЫ БАРИЛГА"		/Ховд аймаг, Зэрэг сум/	
Ерөнхий төлөвлөгөө			
Архитектор <i>Б.Полминов</i>	Номинцэцэг	ЕГ Шифр: АГХ-19/03	Масштаб: М1:500
Гүйцэтгэсэн <i>Б.Полминов</i>	Номинцэцэг	ТГ Шифр:	Огноо: 2019.03
Шалгасан <i>Б.Бадамгарав</i>	Б.Бадамгарав	Зургийн дугаар: ЕТ-1	Хүндэтгэсэн: 4



- 1. Төлөвлөж байгаа Нутгийн удирдлагын ордны барилга Төлөвлөж дүй
- 2. Төлөвлөж байгаа гэрийн суурь Төлөвлөж дүй

ТАНИХ ТЭМДЭГ

- Төлөвлөж байгаа талбайн хязгаар /дэвсгэр зурган дээрх тэмдэглэгээ/
- Одоо байгаа барилга /дэвсгэр зурган дээрх тэмдэглэгээ/
- Төлөвлөж байгаа барилга /дэвсгэр зурган дээрх тэмдэглэгээ/
- Төлөвлөж байгаа авто зогсоол /дэвсгэр зурган дээрх тэмдэглэгээ/
- Төлөвлөж байгаа явган хүний зам талбай /дэвсгэр зурган дээрх тэмдэглэгээ/
- Төлөвлөж байгаа ногоон байгууламж /дэвсгэр зурган дээрх тэмдэглэгээ/
- Төлөвлөж дүй сандал, хогийн сав /дэвсгэр зурган дээрх тэмдэглэгээ/
- Төлөвлөж дүй автозамын гэрэлтүүлэг /дэвсгэр зурган дээрх тэмдэглэгээ/
- Төлөвлөж дүй явган зам талбайн гэрэлтүүлэг /дэвсгэр зурган дээрх тэмдэглэгээ/
- Төлөвлөж байгаа төмөр хайс, хашлага /дэвсгэр зурган дээрх тэмдэглэгээ/
- Бохир усны шугам /дэвсгэр зурган дээрх тэмдэглэгээ/
- Дулааны шугам /дэвсгэр зурган дээрх тэмдэглэгээ/
- Цэвэр усны шугам /дэвсгэр зурган дээрх тэмдэглэгээ/
- Цахилгааны шугам /дэвсгэр зурган дээрх тэмдэглэгээ/
- Газрын рельеф /дэвсгэр зурган дээрх тэмдэглэгээ/

Барилгын координат:

Тэнхлэг	X	Y	Зай /метр/
1-А	488122.773	5213500.780	12.0
3-А	488132.853	5213507.291	6.0
3-Б	488129.598	5213512.331	8.48
4-В	488131.383	5213520.627	6.0
5-В	488136.423	5213523.882	12.0
5-Д	488129.912	5213533.962	12.0
3-Д	488119.832	5213527.452	16.97
1-В	488116.262	5213510.861	12.0

Хашааны координат:

	X	Y	Зай /метр/
1	488108.395	5213500.687	55.3
2	488162.519	5213489.336	40.0
3	488170.723	5213528.581	55.1
4	488116.793	5213539.935	40.1

д/д Огноо Засвар өөрчлөлт



“АЛТАЙН ГАЗРЫН ХҮЧ” ХХК
info@altaigazrinkhukh.mn
Утас: 99106703

“НУТГИЙН УДИРДЛАГЫН ОРДОНЫ БАРИЛГА” /Ховд аймаг, Зэрэгсүм/

Зай хэмжээ

Үе шат:
ЕТ

Архитектор	Д.Номин	Төмөрчинцэцэг	ЕГ Шифр:	Масштаб:	Огноо:
Гүйцэтгэсэн	Д.Номин	Төмөрчинцэцэг	АГХ-19/11	М1:500	2019.03
Шалгасан	Б.Бадангарав	Б.Бадангарав	ТГ Шифр:	Зургийн дугаар:	Хуудас:
				ЕТ-3	4

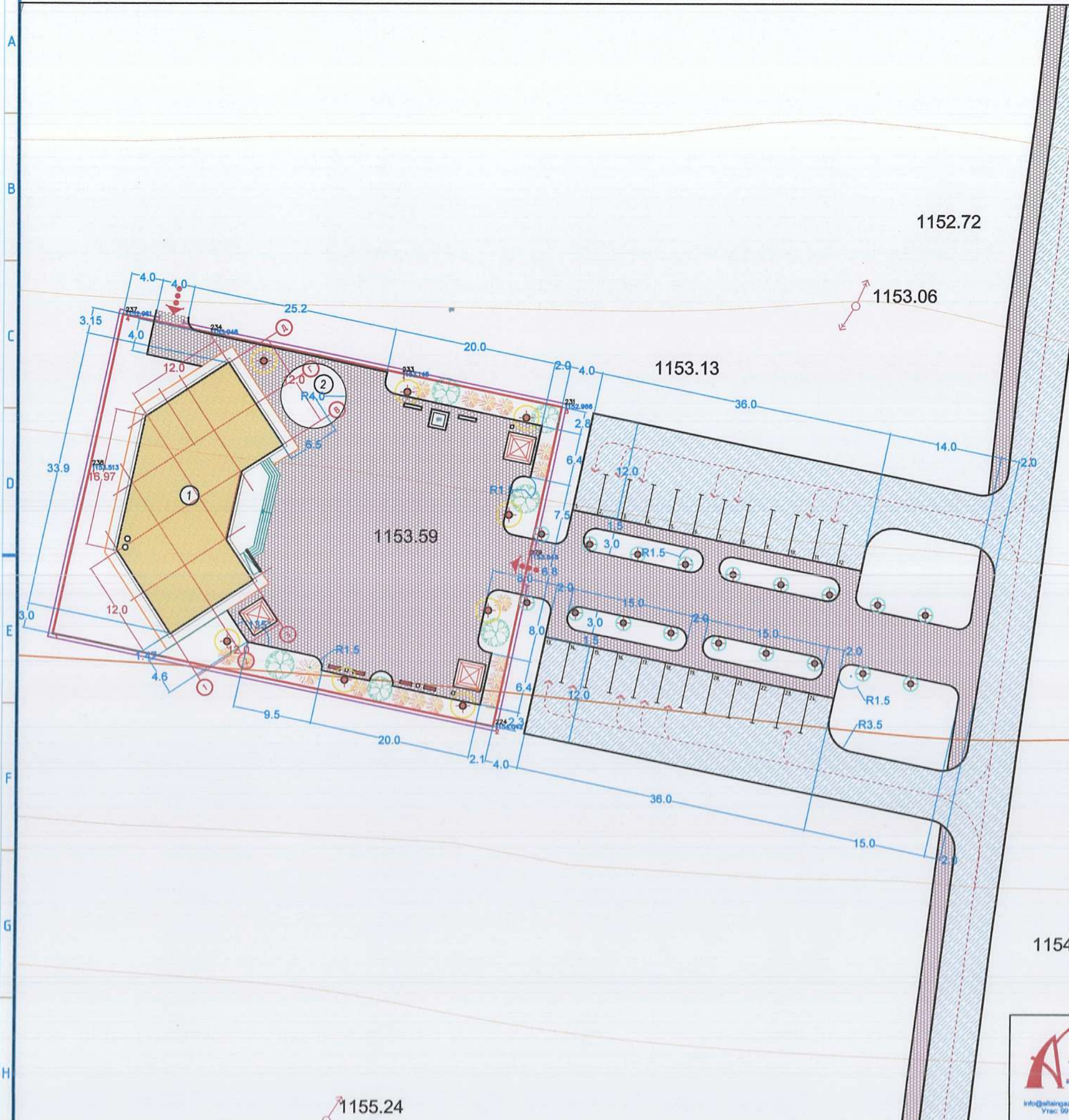

1155.24
1155.25

1154

1152.72









1153.06

1153.13

1153.59

1.	Төлөвлөж байгаа Нутгийн удирдлагын ордоны барилга	Төлөвлөж буй
2.	Төлөвлөж байгаа гэрийн суурь	Төлөвлөж буй

ТАНИХ ТЭМДЭГ

-  Төлөвлөж байгаа талбайн хязгаар /дэвсгэр зурган дээрх тэмдэглэгээ/
-  Одоо байгаа барилга /дэвсгэр зурган дээрх тэмдэглэгээ/
-  Төлөвлөж байгаа барилга /дэвсгэр зурган дээрх тэмдэглэгээ/
-  Одоо байгаа авто зам, талбай /дэвсгэр зурган дээрх тэмдэглэгээ/
-  Төлөвлөж байгаа авто зогсоол /дэвсгэр зурган дээрх тэмдэглэгээ/
-  Төлөвлөж байгаа явган хүний зам талбай /дэвсгэр зурган дээрх тэмдэглэгээ/
-  Бетон хашлага Зх-1-1
-  Бетон хашлага Зх-2-2

Материалын түүвэр

Д/Д	Нэр	Хэмжих нэгж	Тоо хэмжээ	Тайлбар
1	Зүлэг	м2	983.4	
2	Бетонон хашлага ЗХ-2-2	у/м	340.6	Огтлол 2-2
3	Явган замын хавтан	м2	1798.2	Огтлол 2-2
4	Зам талбайн гэрэлтүүлэг	ш	8	
5	Сүүдрэвч	ш	3	
6	Сандал	ш	4	
7	Хогийн сав	ш	4	
8	Хөшөөний суурь	м3	0.78	
9	Гэрийн буурын суурь бэлдэх	м3	5.0	
10	Мод /дургас, улиас/	ш	12	
11	Бут / шар хуягс /	ш	14	
12	Төмөр хашаа	ш	190.6	h=1500мм
13	Автозамын бетон хашлага ЗХ-1-1	у/м	277.9	
14	Автозамын бетон хучилт	м2	1069.4	
15	Явган замын гэрэлтүүлэг	ш	16	

д/д Огноо Засвар өөрчлөлт

Хэлбэржүүлсэн өнгөт хавтан ба машин замын асфальтобетон хучилттай зам. Огтлол 1-1

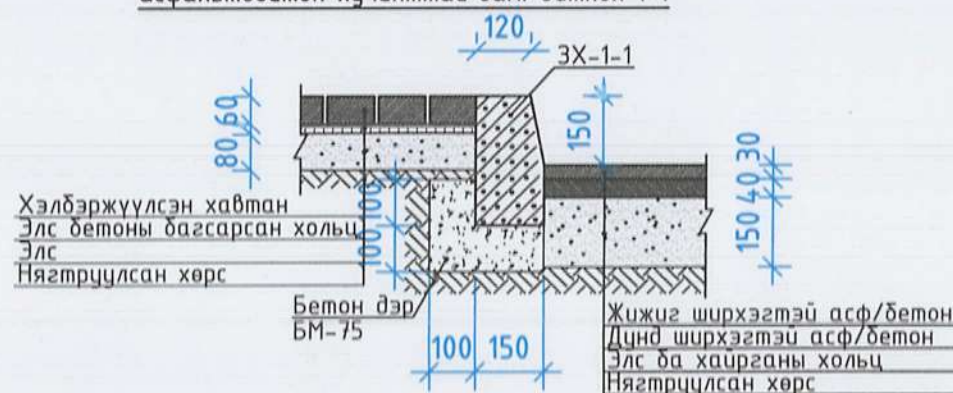

Хэлбэржүүлсэн өнгөт хавтан хучилттай зам. Огтлол 2-2

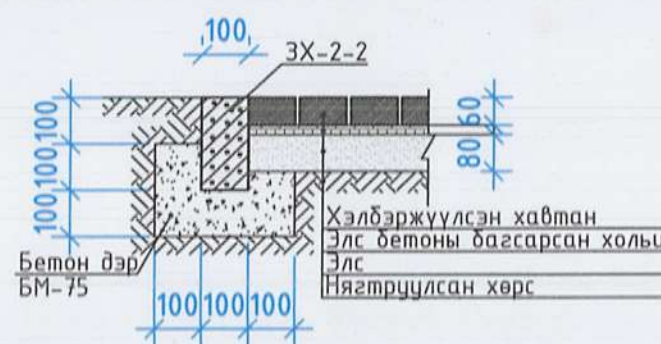

"НУТГИЙН УДИРДЛАГЫН ОРДОНЫ БАРИЛГА" /Хөдд аймаг, 1-рэй сүм/

Зам талбайн хучилт

Архитектор: *Н.Минжир* Номинцэцэг
 Гүйцэтгэсэн: *Н.Минжир* Номинцэцэг
 Шалгасан: *Б.Бадангарав* Б.Бадангарав

ЕГ Шифр: АГХ-19/03
 ТГ Шифр: М1:500

Масштаб: М1:500
 Зургийн дугаар: ЕТ-2

Үе шат: ЕТ
 Огноо: 2019.03
 Хуудас: 5

1152.15

1152.15



Өндөржилт 1:500

Тэмдэглэгээ

$\pm 0.00 = 1154.10$ 1-р давхрын шалны төвшин

1153.50 Төлөвлөсөн өндөр
 1153.17 Одоо байгаа өндөр

1152.09 Хар горизонталь

$\frac{5}{47}$ Налуу /‰/
Урсах чиглэл

$\frac{48}{46}{44}$ Улаан горизонталь

Төлөвлөж буй барилга, байгууламж

Төлөвлөж буй асфальтон зам

Төлөвлөж байгаа явган хүний зам

Ус зайлуулах бетон суваг нийт урт 56м

Ус зайлуулах суваг

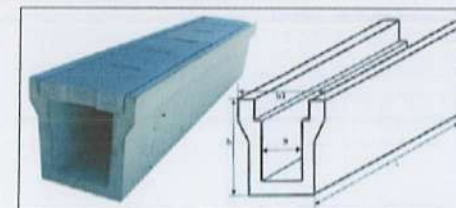

L	b	h	нийт урт
1900	300	350	-

1154.60

“АЛТАЙН ГАСРЫН ХҮЧ” ХХК
info@altairngasrynkhuch.mn
Утас: 99105763

“НУТГИЙН УДИРДЛАГЫН ОРДОНЫ БАРИЛГА”

Өндөржилт

/Хөдд ойнаг, зэрэг сун./

Архитектор	А. Чингэлзориг	Төрийн комиссар	ЕГ Шифр: АГХ-19/03	Масштаб: М1:500	Үе шат: ЕТ
Гүйцэтгэсэн	А. Уянга	А. Уянга	ТГ Шифр:	Зургийн дугаар: ЕТ-4	Өгөгжөө: 2019.03
Шалгасан	Б. Бадангарав	Б. Бадангарав			Хувьдас: 4-

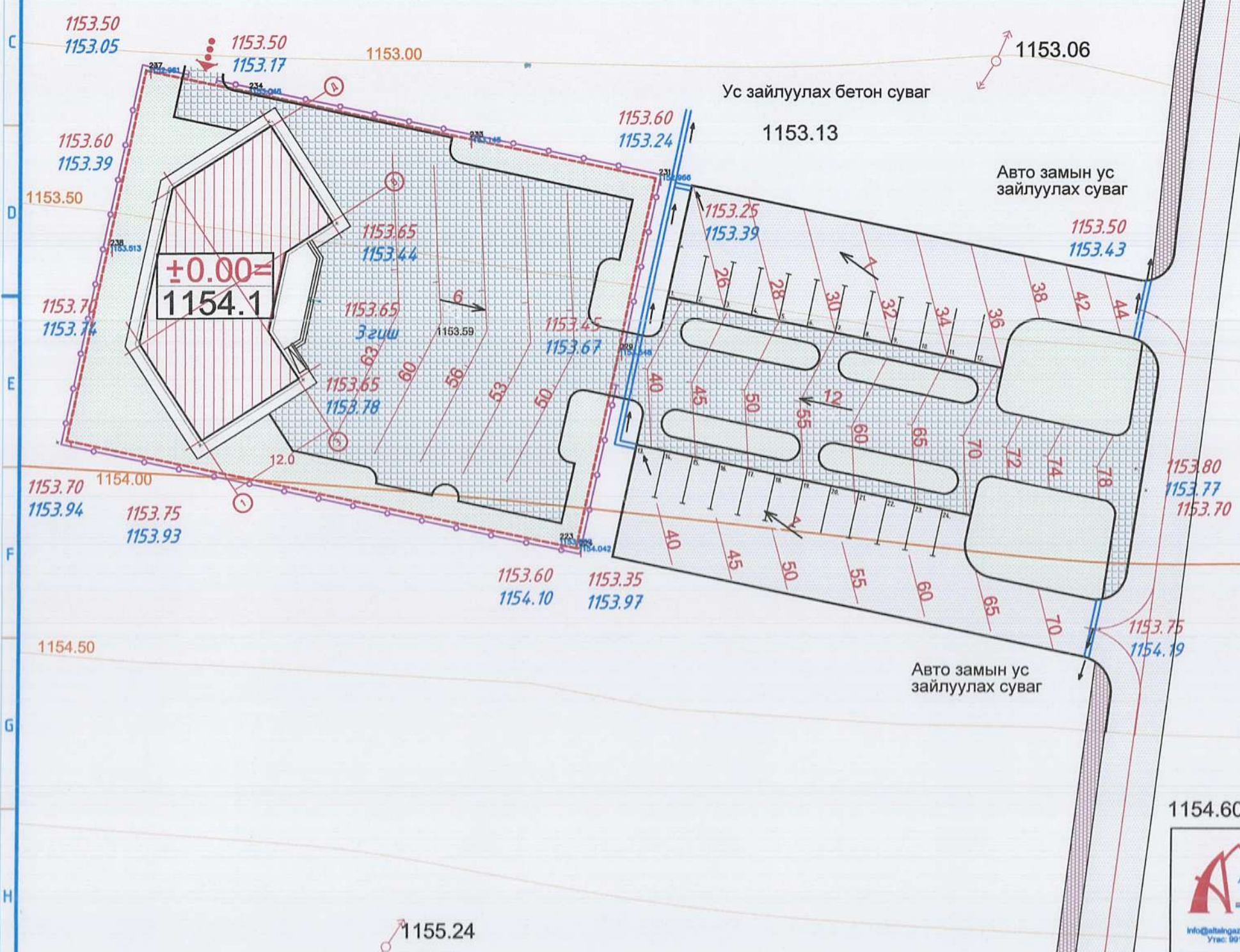

1155.24
1155.25

ЗУРГИЙН ЖАГСААЛТ, ТАЙЛБАР БИЧИГ

ТАЙЛБАР:

Барилга архитектурын зургийн жагсаалт

Д/д	Хуудасны нэр	Хуудасны марк
1	Зургийн жагсаалт, тайлбар бичиг	БА-1
2	1 дүгээр давхрын байгуулалт	БА-2
3	2 дугаар давхрын байгуулалт	БА-3
4	Огтлол 1-1	БА-4
5	Нүүр тал, хажуу тал	БА-5
6	Хажуу тал, ар тал	БА-6
7	Хажуу талууд	БА-7
8	Дээврийн байгуулалт	БА-8
9	Дээврийн хэсэглэлүүд	БА-9
10	1, 2 -р давхрын шалны модорхойлолт, хэсэглэл	БА-10
11	1, 2 -р давхрын ханын модорхойлолт, хэсэглэл	БА-11
12	1 -р давхрын таазны байгуулалт	БА-12
13	2 -р давхрын таазны байгуулалт	БА-13
14	Нүх дүүргэх элементийн түүвэр /цонх/	БА-14
15	Нүх дүүргэх элементийн түүвэр /хаалга/	БА-15
16	Нүх дүүргэх элементийн түүвэр /Шилэн хана/	БА-16
17	Нүх дүүргэх элементийн түүвэр /Шилэн хана/	БА-17
18	Дотор шат-1	БА-18
19	Гадна довжоо-1	БА-19
20	Ариун цэврийн өрөөний дэлгээс	БА-20
21	Тагт-1	БА-21
22	Дээвэр дээр гарах төмөр шат	БА-22
23	Заслалын ажлын модорхойлолт	БА-23
24	Заслалын ажлын модорхойлолт	БА-24
25	1 дүгээр давхрын технологийн байгуулалт	ТХ-1
26	2 дүгээр давхрын технологийн байгуулалт	ТХ-2

БАЙРШИЛ: Ховд аймаг Зэрэг сум.

ӨГӨГДӨЛ:

Ховд аймгийн Засаг даргын 2018 оны 9 сарын 2-ны өдрийн № 77-р тоот захирамж, Ховд аймгийн ЭДТГазраас боловсруулсан 2018 оны 9-р сарын 2-ны өдрийн № 1/2018 тоот зургийн даалгавар, Ховд аймгийн ЭДТГазар, барилгын зураг төслийн "Алтайн газрын хүч" ХХК-ий хооронд байгуулсан 2018 оны 9-р сарын 2-ны өдрийн 1/7 тоот гэрээг тус тус үндэслэн ажлын зургийг боловсруулав. Барилгын шалны ±0,00 түвшин 7-д байх ба 2 давхар ±0,00 түвшинээс дээш 8,95м өндөр 2 давхартай. 1 блокоос бүрдэх ба тэнхлэгээрээ 24,0мх24,0м байна.

БАЙГАЛЬ ЦАГ УУРЫН ҮНДСЭН ӨГӨГДЛҮҮД:

Газар чичирхийллийн зэрэг	9 балл	Галд тэсвэрлэлтийн зэрэг	II
Гадна агаарын мооцооны температур	27.8°	Барилгын галын ангилал	II
Салхины ачаалал	28кг/м2	Гадна агаарын хэм хүйтний улиралд	-46.4°C
Цасны ачаалал	50кг/м2		

БАРИЛГА АРХИТЕКТУРЫН ХЭСЭГ:

Захиалагч байгууллагаас гаргаж өгсөн технологийн даалгавар, архитектур төлөвлөлтийн даалгавар, зургийн даалгавар саналыг үндэслэн эскизийг боловсруулав. Тус нутгийн удирдлагын ордны барилга нь төмөр бетон каркасан хийцтэй, хөнгөн блокон дүүргэгч ханатай, эрдэс хөвөн дулаалга, хавтан өнгөлгөөтэй, хавтгай дээвэртэй, зоорьгүй, 2 давхар 1 блокоос бүрдэх барилга юм.

Төлөвлөлтийг дараах байдлаар шийдэв:

Барилгын төлөвлөхдөө хонгилын орон зайг вестибюльд шингээж коридоргүй төлөвлөсөнөөрөө иргэд үйлчлүүлэхэд таваг тухтай, саруулхан орон зайг бий болгосон. Техникийн өрөө нэг бүрийг тусад нь шийдсэн. Мэргэжилтэнүүдийн өрөөг төлөвлөхдөө 1 өрөөнд 3-5 хүн сууж болохоор / норм дүрмийн дагуу / саруулхан том өрөөнүүдийг төлөвлөсөн. Барилгын эзэлхүүн хэлбэрээс хамааран мэргэжилтэнүүд, дарга нарын бүх өрөө тасалгаанууд байгалийн гэрэл тусгах боломжтой.

1-р давхарт:

- Вестибюль, хөдөө аж ахуйн алба, ЭДТГ-ын дарга, байгаль орчны алба, багийн засаг дарга нарын өрөө, 1 цонхны үйлчилгээ, архив, санхүүгийн алба, цайны өрөө, техникийн өрөөнүүд болон ХБИ-д зориулсан ариун цэврийн өрөөнүүдийг төлөвлөв.

2-р давхарт:

- Вестибюль, ариун цэврийн өрөө, тагт, нярав, нягтлан бодогч, засаг дарга болон засаг даргын амралтын өрөө, бичиг хэрэг, орлогч дарга, ИТХ-ын дарга болон амралтын өрөө, хурлын танхим, нийгэм эрхзүйн ажилтаны өрөө зэрэг өрөө тасалгаануудыг төлөвлөв.

Барилгын ажлыг гүйцэтгэх явцад бүтээцийн даацын хана барьцалдуулах зуурмаг, шавардлага зэрэгт туршилт, сорилт, хяналт шалгалтыг талбай дээр ажлыг хийж гүйцэтгэж байх хугацаанд хийгдсэн байдал зохино. Барилгын тоосгон бүтээц нь бүтэн, хагарч эвдрээгүй цул бүтээц байх шаардлагатай. Барилгад хэрэглэх ханын болон бүх материал нь улсын стандартад нийцсэн материал сонгосон байх шаардлагатай.

Хана:

Барилгын гадна хана нь 360мм хөнгөн блокон дүүргэгч ханыг 150мм-ын EPS хөөсөнцөрөөр дулаалж 120мм-н өнгөлгөөний тоосго шахаж өрнө. Нийт 630мм-н зузаантай хана төлөвлөв. Дотор хамар хануудыг 250мм, 120мм-н тоосгон хана байна. Гадна дотор ханыг 75 маркын улаан тоосгоор өрж 50 маркын зуурмагаар гагнав. Дулаалгын ажлыг хийхдээ 100мм, 50мм-ын зузаантай хавтанг 2 үеэр ам даруулж зөрүүлэгтэй дулаална.

Хаалга цонх:

Хаалга цонхны схем зургийг БА-12,13,14,15 хуудаснаас үзэж зургийн дагуу MNS5830:2007 стандартын шаардлага хангасан сайн чанарын хуванцар /PVC/ вакум цонх хэрэглэнэ. Дотор хаалгуудыг сонгохдоо импортын сайн чанарын цагаан өнгийн модон хаалга суулгана. Шилэн ханыг сайн чанарын метал рамтай вакум шиллэгээтэй хийнэ. Хаалга цонхыг газар дээр нь дахин хэмжээ авч шалгаж зургийн дагуу захиална. Хаалга цонхыг угсарсаныхаа дараа ханатай харьцах хэсгүүдийн завсарыг тусгай зориулалтын шахдаг хөөсөөр сайтар чигжсэний дараа амалаага шавардлага хийнэ. Бүх хаалга схем зурагт үзүүлсэний дагуу босгогүй хаалга байна.

Шат:

Шатны талбай, хонгилын өрөөг аль болох механик элэгдэл, ус чийгэнд тэсвэртэй өнгөлгөөний материал хэрэглэх нь зүйтэй. Эдгээрт чулуу наана. Шатны хэсэглэлийг БА-16 хуудаснаас үзнэ.

Шал:

Бүх өрөө тасалгааны шалны гадаргуу нэг түвшинд хийх ба зөвхөн ариун цэврийн өрөө, угаалгын өрөөний шалны гадаргууг үндсэн шалны гадаргуугаас 2см-ын доор байна. Барилгын шалны бүтээцийг өрөөний модорхойлолттой хамтатган үз. Шалны модорхойлолт хэсэглэлийг БА-10 хуудаснаас үзнэ.

Гадна заслал:

Барилгын гадна заслалын ажлыг БА-17, 19 хуудаст үзүүлсний дагуу хийж гүйцэтгэнэ. Цонхны нүх, парапед, заслалын хил зааг зэрэгт гардаг бүх хэвтээ гадаргууг гөлмөн төмөр, цементэн зуурмагаар налуу гаргаж сайтар хамгаалсан байна. Барилгын эргэн тойронд 1,0м-ийн өргөнтэй 12см зузаантай 100 маркийн бетон бэлтгэл дээр 5см цементэн өнгөлгөөтэй хаявчийг барилгаас гадагш 5%-ийн налуутай хийж гадаргуугийн усыг барилгаас зайлуулах арга хэмжээ авна. Гадна довжоог өвлийн улиралд хальтардаггүй барзгар гадаргуутай саарал өнгийн чулуун хавтангаар өнгөлнө.

Дотор заслал:

Барилгын нийт дотор гадаргууд сайн чанарын шавардлага хийнэ. Хана, тааз нийт гадаргуугийн нүх, сүд чигжээсүүдийг сайтар бөглөж, тэгшилж цэвэрлээд дотор заслалын ажлыг технологийн дагуу хийнэ. Заслалын төрөл, өнгийг заслалын ажлын модорхойлолтоос үзнэ үү. / Заслалын ажлын модорхойлолт БА-21, 22 хуудас /

Дээвэр:

Дээвэр нь хавтгай хүйлмал хар цаасан дээвэр байна. Дээврийн ажлыг зурагт үзүүлсэний дагуу дулааны улиралд чанарын маш өндөр түвшинд хийж гүйцэтгэх шаардлагатай. Дээврийн дулаалгын материал нь MNS EN 13163-2011 43х стандартын шаардлагыг хангасан байна.

/Дээврийн байгуулалт БА-8, дээврийн хэсэглэл БА-9 хуудаснаас үз./ Хавтгай дээврийг хийхдээ Орон сууц иргэний барилгын салхижуулалтгүй хавтгай дээврийн хэсэглэлүүд, Цуврал-Г. 264-1, хэвлэл-1-ийн холбогдох хэсэглэлүүдийг мөрдлөг болгоно.

Хорших хэсгийн тайлбарыг тус тусын хуудаснаас үзнэ үү.

Техник эдийн засгийн үзүүлэлт

Д/д	Үзүүлэлтийн нэр	Хэмжих нэгж	Үзүүлэлт
1	Давхрын тоо		2
2	Ажлын талбай	м2	701.5
3	Ашигтай талбай	м2	678.0
4	Барилгажилтын талбай	м2	546.9
5	Барилгын эзэлхүүн	м3	4094.0
6	коэф K1 Saw/Sаж	-	0.95
7	коэф K2 V/Sаж	-	6.03

Барилгын хийц:

- Үндсэн хийц: Төмөр бетон каркас
- Хучилт: Цугтамал хучилт
- Гадна хана: 360мм дүүргэгч хөнгөн блок, 120мм тоосгон өнгөлгөөтэй
- Ханын дулаалга: 150мм EPS хөөсөнцөр
- Дотор хана: 250мм, 120мм-ын тоосгон хана
- Дээвэр: Хар цаасан хүйлмал хавтгай дээвэр

Үе шат: ТӨСЛИЙН ҮЕ ШАТ



"Алтайн газрын хүч" ХХК

info@altaingazrinkhuch.mn
Утас: 99106763

*АЛТАЙН ГАЗРЫН ХҮЧ ХХК

Архитектор *В. Полицейский* Д.Номинцэцэг

Гүйцэтгэсэн *Г. Улс* Г.Хонгорзул

Шалгасан *В. Полицейский* Д.Номинцэцэг

Ховд аймаг, Зэрэг сум.
"Нутгийн удирдлагын ордон"

Тайлбар бичиг, Зургийн жагсаалт

Масштаб: М1: Зургийн дугаар: БА-01 Хуудас: 24
ЕГ Шифр: АГХ-19/03 ТГ Шифр: Огноо: 2019.01

НЭГДҮГЭЭР ДАВХРЫН БАЙГУУЛАЛТ

M1 : 150

ТАЙЛБАР:

Өрөөний модорхойлолт



Өрөөний дугаар	Өрөөний нэр	Талбай	Шал
101	Гонх	11.8	Чулуу
102	Вестибюль	77.9	Чулуу
103	Хурлын танхим	68.4	Паркет
104	Байгаль орчны алба	16.5	Паркет
105	Багийн засаг дарга нар	25.5	Паркет
106	1 цонхны үйлчилгээ	44.9	Паркет
107	Цахилгааны штний өрөө	8.3	Чулуу
108	Холбоо техникийн өрөө	5.4	Чулуу
109	Шатны хонгил	15.6	Чулуу
110	Архив	16.9	Чулуу
111	Хонгил	4.2	Чулуу
112	ХБИ-ийн ариун цэврийн өрөө	5.3	Плита
113	Дулааны цэль	6.2	Бетон
114	Санхүүгийн алба	22.7	Паркет
115	Санхүүгийн алданы дарга	9.8	Паркет
116	Цайны өрөө	16.0	Плита
НИЙТ		354.6м2	

МАТЕРИАЛЫН ТЭМДЭГЛЭГЭЭ:

-  Төмөр бетон
-  Тоосгон өрлөг
-  Хөнгөн блок
-  Хөөсөнцөр дулаалга

Д/д Огноо Засвар өөрчлөлт

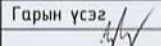
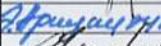
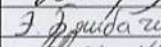
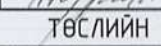
ЗӨВШӨӨРӨЛЦСӨН

Гарын үсэг	Нэр
	Э.Батболд
	Э.Ариунцэцэг
	Э.Саранцэцэг
	Э.Бямбажимэг
	Н.Пүрэвжаргал

Үе шат: ТӨСЛИЙН ҮЕ ШАТ



"Алтайн газрын хүч" ХХК

info@altaingazrinkhuch.mn
Утас: 99106763

"АЛТАЙН ГАЗРЫН ХҮЧ" ХХК

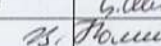
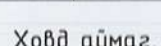
Архитектор		Ц.Бяминцэцэг
Гүйцэтгэсэн		Г.Хонгорзул
Шалгасан		Ц.Бяминцэцэг

Ховд аймаг, Зэрэг сум.
"Нутгийн удирдлагын ордон"

Нэгдүгээр давхрын байгуулалт

Масштаб:	Зургийн дугаар:	Хуудас:
M1:150	БА-02	24
ЕГ Шифр: АГХ-197/03	ТГ Шифр:	Огноо: 2019.01

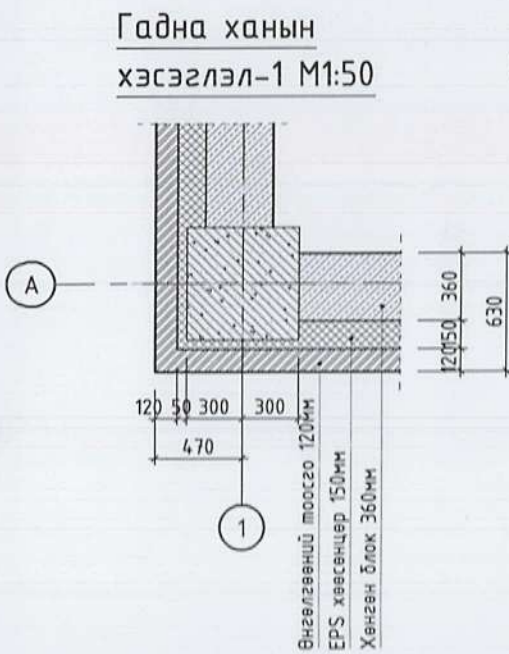
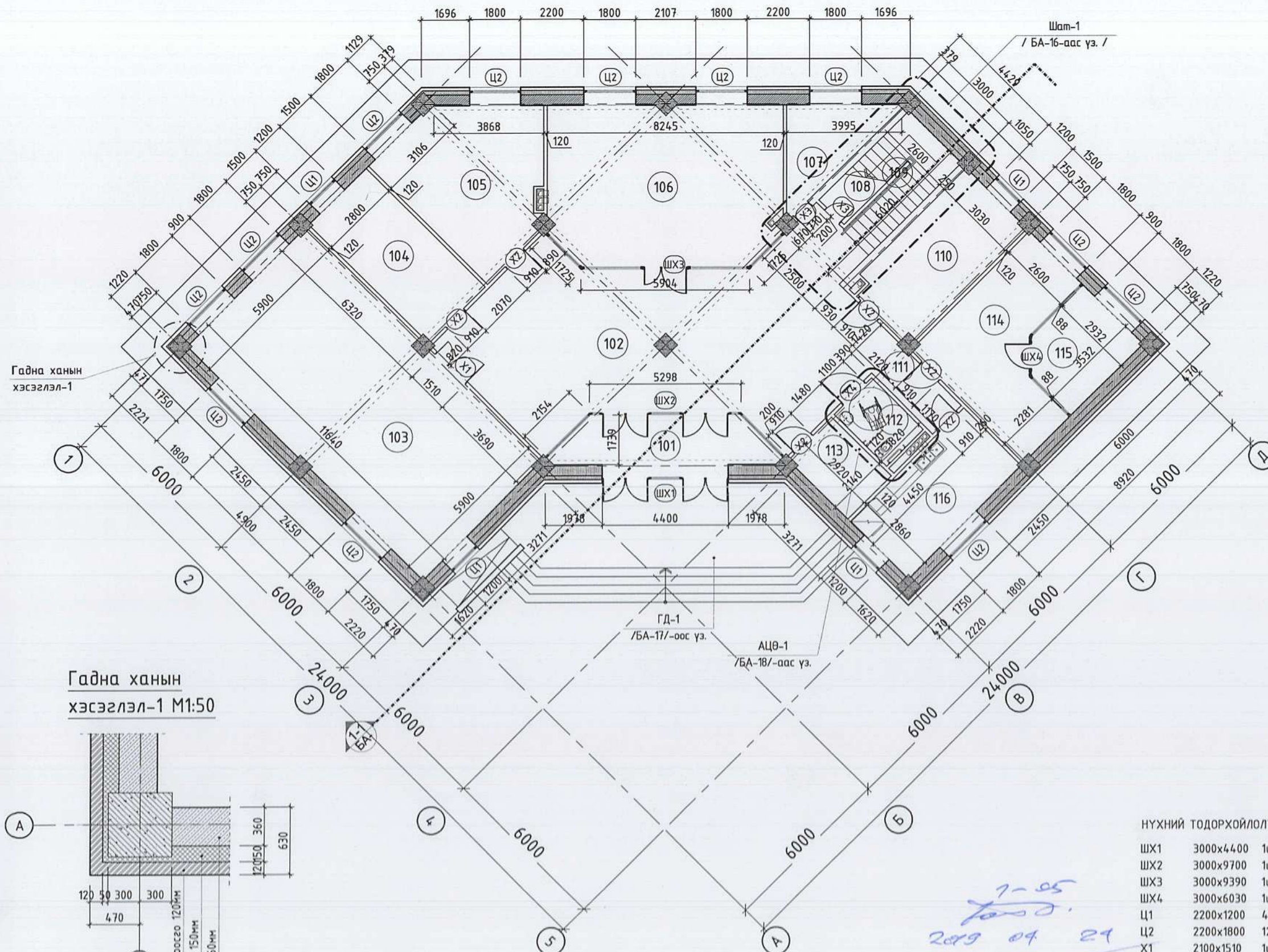

НҮХНИЙ ТОДОРХОЙЛОЛТ

ШХ1	3000x4400	1ш
ШХ2	3000x9700	1ш
ШХ3	3000x9390	1ш
ШХ4	3000x6030	1ш
Ц1	2200x1200	4ш
Ц2	2200x1800	12ш
Х1	2100x1510	1ш
Х2	2100x910	6ш
Х3	2100x710	2ш
Х4	2100x1100	1ш

7-05
2019 04 21

ХОЁРДУГААР ДАВХРЫН БАЙГУУЛАЛТ

M1 : 150

ТАЙЛБАР:

Өрөөний тодорхойлолт

Өрөөний дугаар	Өрөөний нэр	Талбай	Шал
201	Шатны талбай	3.7	Чулуу
202	Вестибюль	90.6	Чулуу
203	Ариун цэврийн өрөө /эр/	5.5	Плита
204	Ариун цэврийн өрөө /эм/	5.5	Плита
205	Тагт	9.2	Бетон
206	Ня-до, нярав	10.8	Паркет
207	Засаг дарга	44.6	Паркет
208	Амралтын өрөө	11.5	Паркет
209	Бичиг хэрэг	16.5	Паркет
210	Орлогч дарга	25.5	Паркет
211	Хөдөө аж ахуйн алба	17.3	Паркет
212	ЗДТГазрын дарга	22.8	Паркет
213	Амралтын өрөө	12.1	Паркет
214	ИТХ-ын нарийн бичгийн дарга	17.2	Паркет
215	ИТХ-ын дарга	33.1	Паркет
216	Нийгмийн, эрхзүйн ажилтан	20.3	Паркет
НИЙТ		346.9м2	

МАТЕРИАЛЫН ТЭМДЭГЛЭГЭЭ:

-  Төмөр бетон
-  Тоосгон өрлөг
-  Хөнгөн блок
-  Хөөсөнцөр дулаалга

Д/Ө	Огноо	Засвар өөрчлөлт
-----	-------	-----------------

ЗӨВШӨӨРӨЛЦСӨН

	Гарын үсэг	Нэр
ББ	<i>[Signature]</i>	З.Батболд
ХАС	<i>[Signature]</i>	Э.Ариунцэцэг
ЦБЧ	<i>[Signature]</i>	Э.Саранцэцэг
ХТ,ДГ	<i>[Signature]</i>	Э.Бямбачимэг
ХД	<i>[Signature]</i>	Н.Пүрэвжаргал

Үе шат: ТӨСЛИЙН ҮЕ ШАТ



"Алтайн газрын хүч" ХХК

Info@altaingazrynkhuch.mn
Утас: 99106763

"АЛТАЙН ГАЗРЫН ХҮЧ" ХХК

Архитектор	<i>[Signature]</i>	М.Номинцэцэг
Гүйцэтгэсэн	<i>[Signature]</i>	Г.Хонгорзул
Шалгасан	<i>[Signature]</i>	М.Номинцэцэг

Ховд аймаг, Зэрэг сум.
"Нутгийн удирдлагын ордон"

Хоёрдугаар давхрын байгуулалт

Масштаб:	M1:150	Зургийн дугаар:	БА-03	Хуудас:	24
ЕГ Шифр:	АГХ-19703	ТГ Шифр:		Огноо:	2019.01

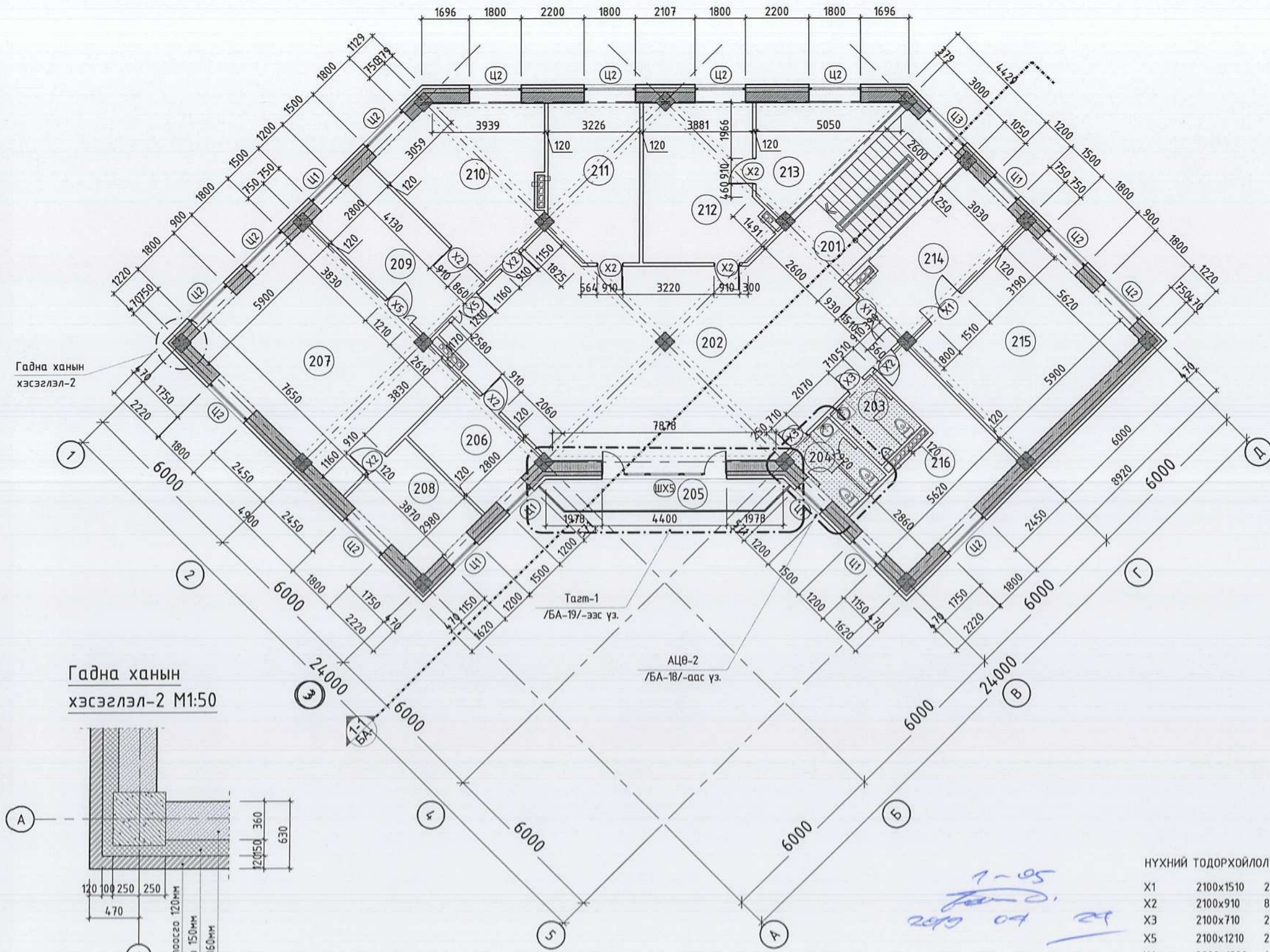

Гадна ханын хэсэглэл-2 M1:50

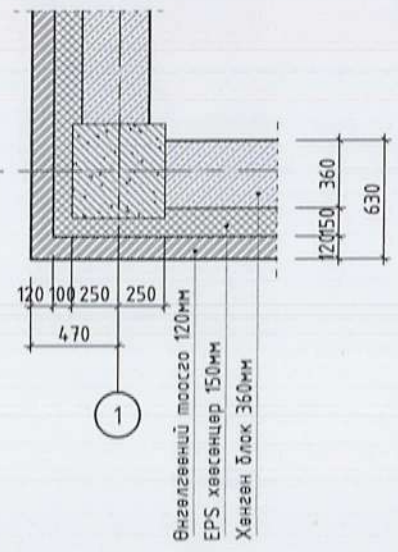

НҮХНИЙ ТОДОРХОЙЛОЛТ

X1	2100x1510	2ш
X2	2100x910	8ш
X3	2100x710	2ш
X5	2100x1210	2ш
Ц1	2200x1200	6ш
Ц2	2200x1800	12ш
Ц3	800x1800	1ш
ШХ5	3000x4400	1ш

Handwritten notes:
1-05
2019.01.24

ОГТЛОЛ 1-1

M1 : 150

- 1 үе чулуут хар цаас РК-420
- 3 үе хар цаас PC-250
- Цементэн тэгшилгээ 20мм M100
- Керамзит бетон 50мм
- Налуулга керамзит хайрга 400кг/м3 50-300мм
- Тортой шавардлага 30мм
- Дулаалга пенопласт 150мм
- Чур тусгаарлагч 1 үе пергамин П-350
- Цементэн тэгшилгээ 20мм M50
- Цутгамал төмөр бетон хучилт 160мм

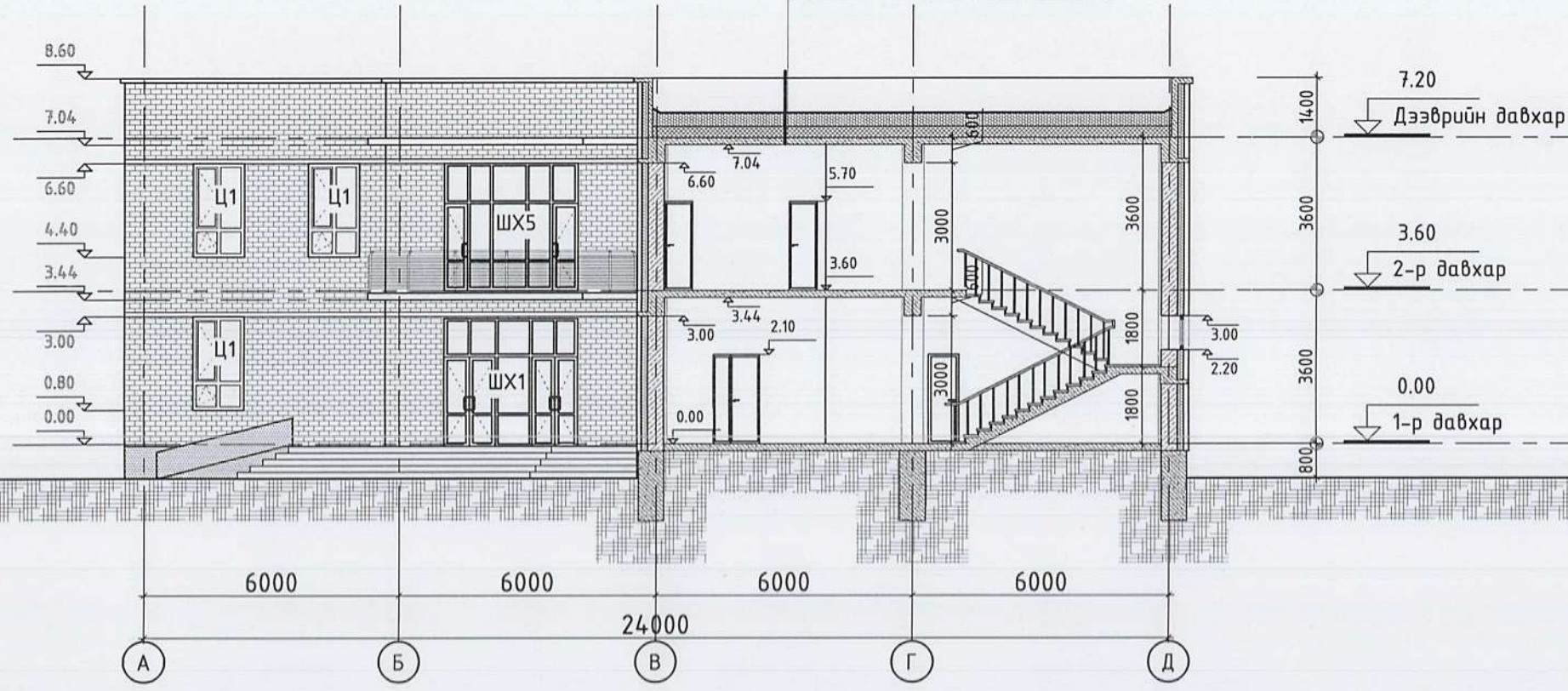

ТАЙЛБАР:

МАТЕРИАЛЫН ТЭМДЭГ ЛЭГЭЭ

- Төмөр бетон
- Тоосгон өрлөгө
- Хөнгөн блок
- Хөөсөнцөр дулаалга

Д/Ө	Огноо	Засвар өөрчлөлт
ЗӨВШӨӨРӨЛЦСӨН		
	Гарын үсэг	Нэр
ББ	<i>[Signature]</i>	Э.Батболд
ХАС	<i>[Signature]</i>	Э.Ариунцэцэг
ЦБУ	<i>[Signature]</i>	Э.Саранцэцэг
ХТ,ДГ	<i>[Signature]</i>	Э.Бямбачимэг
ХД	<i>[Signature]</i>	Н.Пүрэвжаргал
Үе шат: ТӨСЛИЙН ҮЕ ШАТ		



“Алтайн газрын хүч” ХХК

info@altaingazrinhuch.mn
Утас: 99106763

“АЛТАЙН ГАЗРЫН ХҮЧ” ХХК

Архитектор	<i>[Signature]</i>	Ц.Номинцэцэг
Гүйцэтгэсэн	<i>[Signature]</i>	Г.Хонгорзул
Шалгасан	<i>[Signature]</i>	Ц.Номинцэцэг

Ховд аймаг, Зэрэг сум.
“Нутгийн удирдлагын ордон”

Огтлол 1-1

Масштаб:	M1:150	Зургийн дугаар:	БА-04	Хуудас:	24
ЕГ Шифр:	АГХ-19/03	ТГ Шифр:		Огноо:	2019.01

1-05
Танд
2019 04 29

НҮҮР ТАЛ, ХАЖУУ ТАЛ



M1 : 150

Саравч

Төмөр шат /БА-20/-аас үз.

ТАЙЛБАР:

МАТЕРИАЛЫН ТЭМДЭГЛЭГЭЭ

-  -Шаргал өнгийн өнгөлгөөний тоосго
-  -Улаан хүрэн өнгийн өнгөлгөөний тоосго
-  -Хар саарал өнгийн гадна фасадний чулуун хавтан

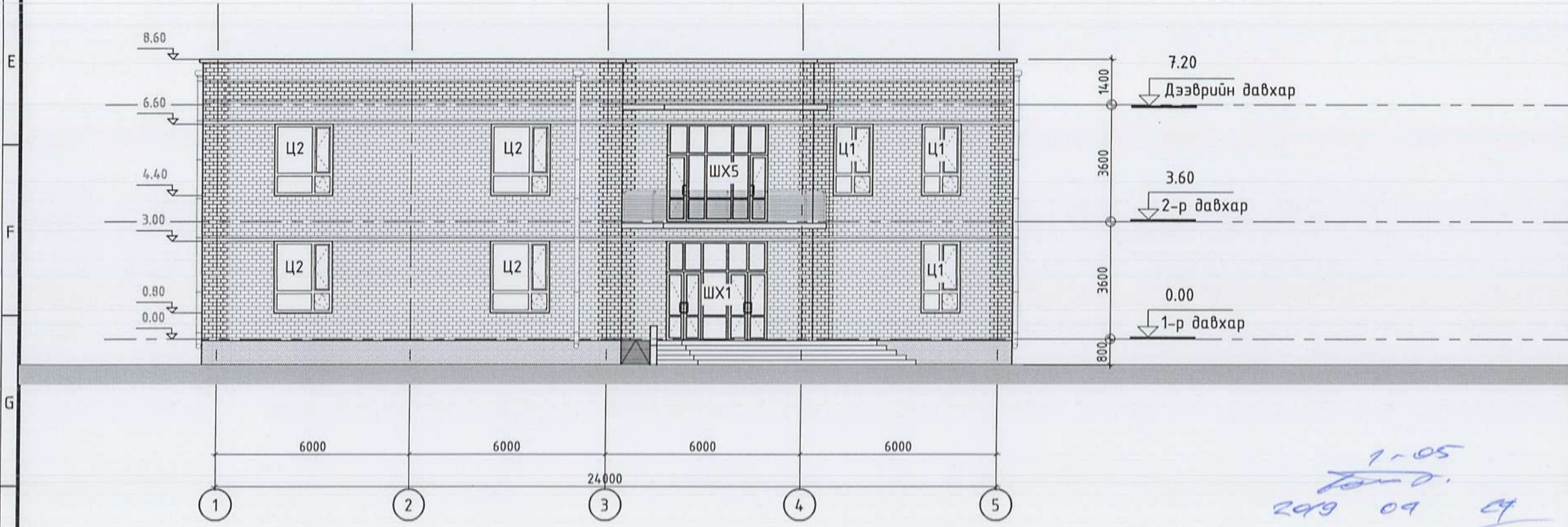
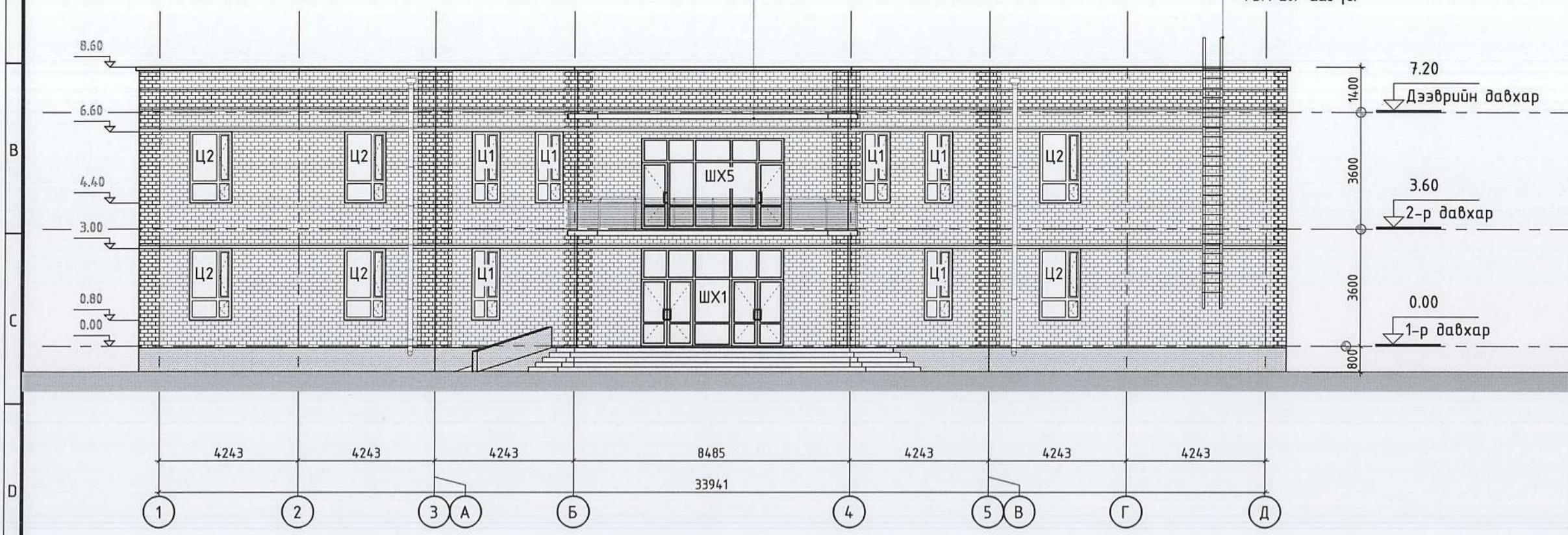

Үе шат: ТӨСЛИЙН ҮЕ ШАТ	
	"Алтайн газрын хүч" ХХК
info@altai.gazryn.khuch.mn Утас: 99106763	
"АЛТАЙН ГАЗРЫН ХҮЧ" ХХК	
Архитектор <i>Н. Полинский</i>	Цэцэглүүлэгч
Гүйцэтгэсэн <i>Г. Улс</i>	Г.Хонгорзул
Шалгасан <i>Н. Полинский</i>	Цэцэглүүлэгч
Ховд аймаг, Зэрэг сум. "Нутгийн удирдлагын ордон"	
Нүүр тал, Хажуу тал	
Масштаб: M1:150	Зургийн дугаар: БА-05
Хуудас: 24	
ЕГ Шифр: АГХ-19/03	ТГ Шифр: Огноо: 2019.01

1-05
Төмр.
2019 09 04

АР ТАЛ, ХАЖУУ ТАЛ

M1 : 150

ТАЙЛБАР:

МАТЕРИАЛЫН ТЭМДЭГЛЭГЭЭ

-  -Шаргал өнгийн өнгөлгөөний тоосго
-  -Улаан хүрэн өнгийн өнгөлгөөний тоосго
-  -Хар саарал өнгийн гадна фасадний чулуун хавтан

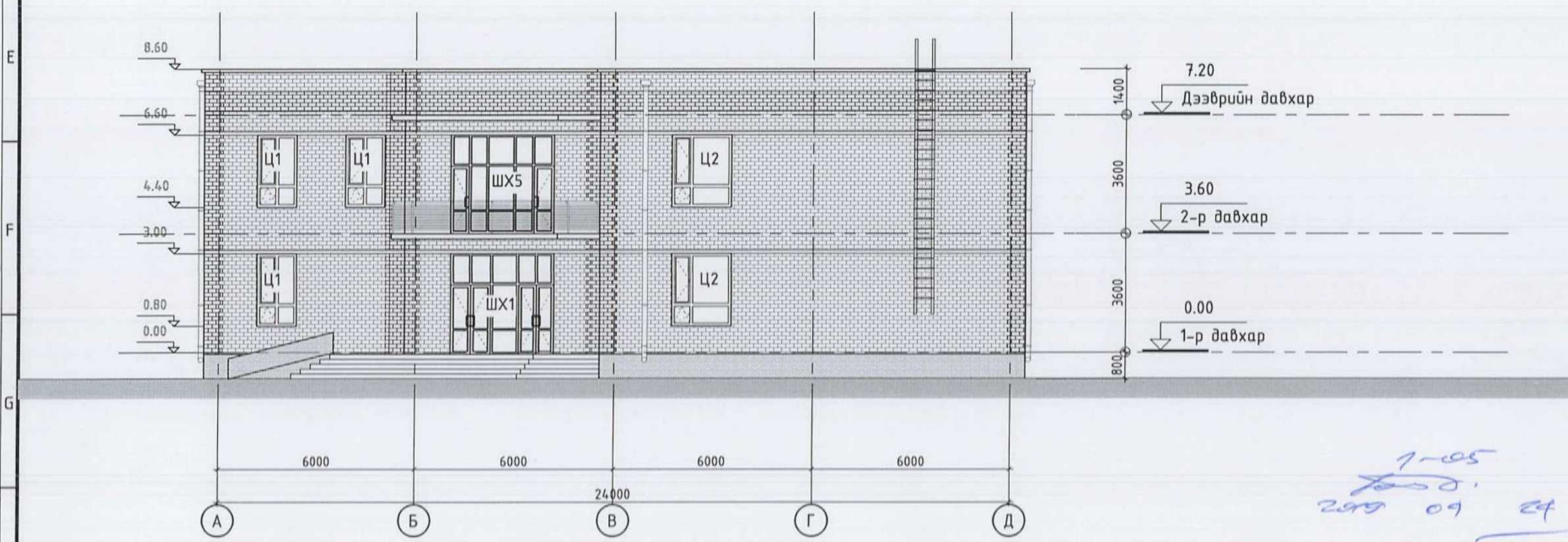
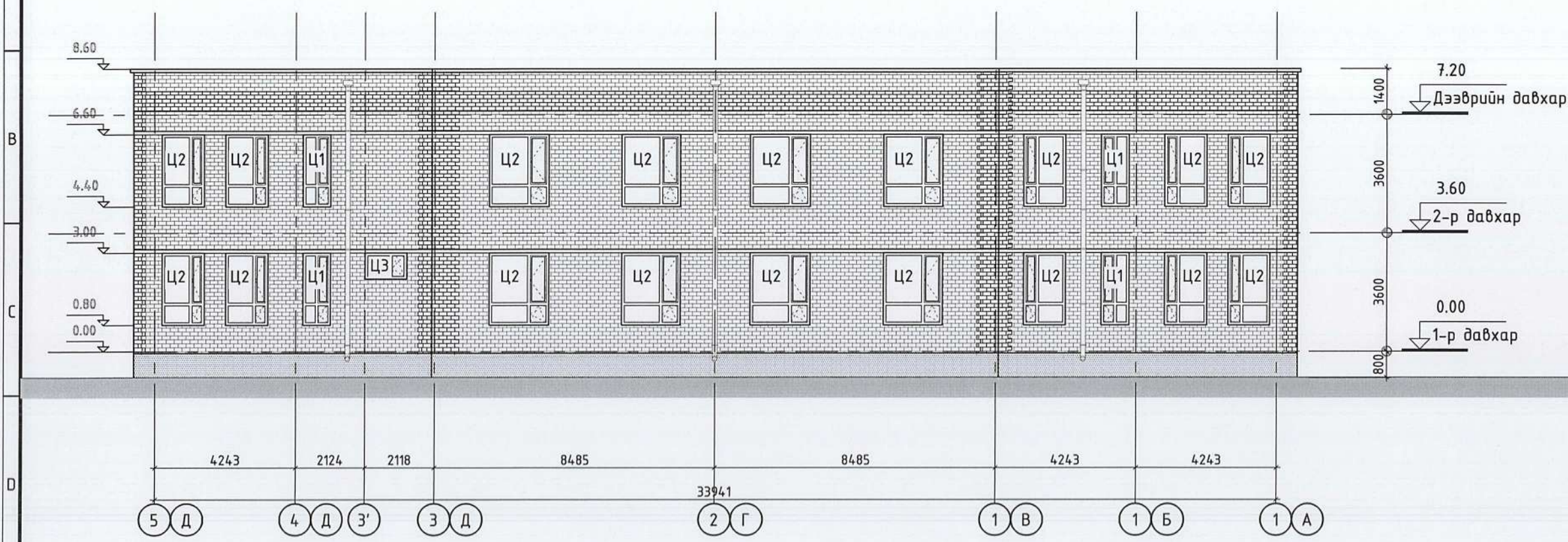

Үе шат: ТӨСЛИЙН ҮЕ ШАТ



"Алтайн газрын хүч" ХХК

info@altaingazrynkhuch.mn
Утас: 99106763

"АЛТАЙН ГАЗРЫН ХҮЧ" ХХК

Архитектор *Б. Номин* Ц.Мөнхцэцэг
Гүйцэтгэсэн *Г.Шыг* Г.Хонгорзул
Шалгасан *Ц. Номин* Ц.Мөнхцэцэг

Ховд аймаг, Зэрэг сум.
"Нутгийн удирдлагын ордон"

Ар тал, Хажуу тал

Масштаб: M1:150
Зургийн дугаар: БА-06
Хуудас: 24
ЕГ Шифр: АГХ-19/03
ТГ Шифр:
Огноо: 2019.01

*1-05
2019.09.24*

ХАЖУУ ТАЛ, ХАЖУУ ТАЛ

M1 : 150

ТАЙЛБАР:

МАТЕРИАЛЫН ТЭМДЭГЛЭГЭЭ

-  -Шаргал өнгийн өнгөлгөөний тоосго
-  -Улаан хүрэн өнгийн өнгөлгөөний тоосго
-  -Хар саарал өнгийн гадна фасадний чулуун хавтан

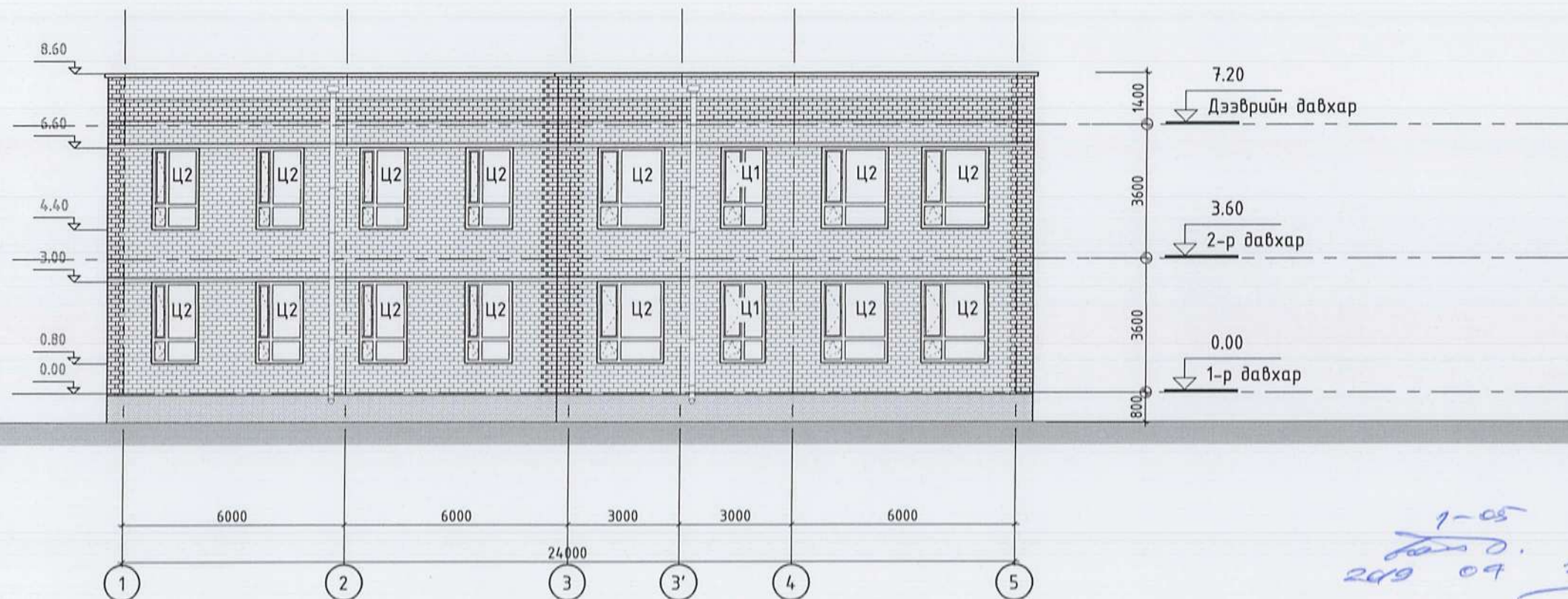
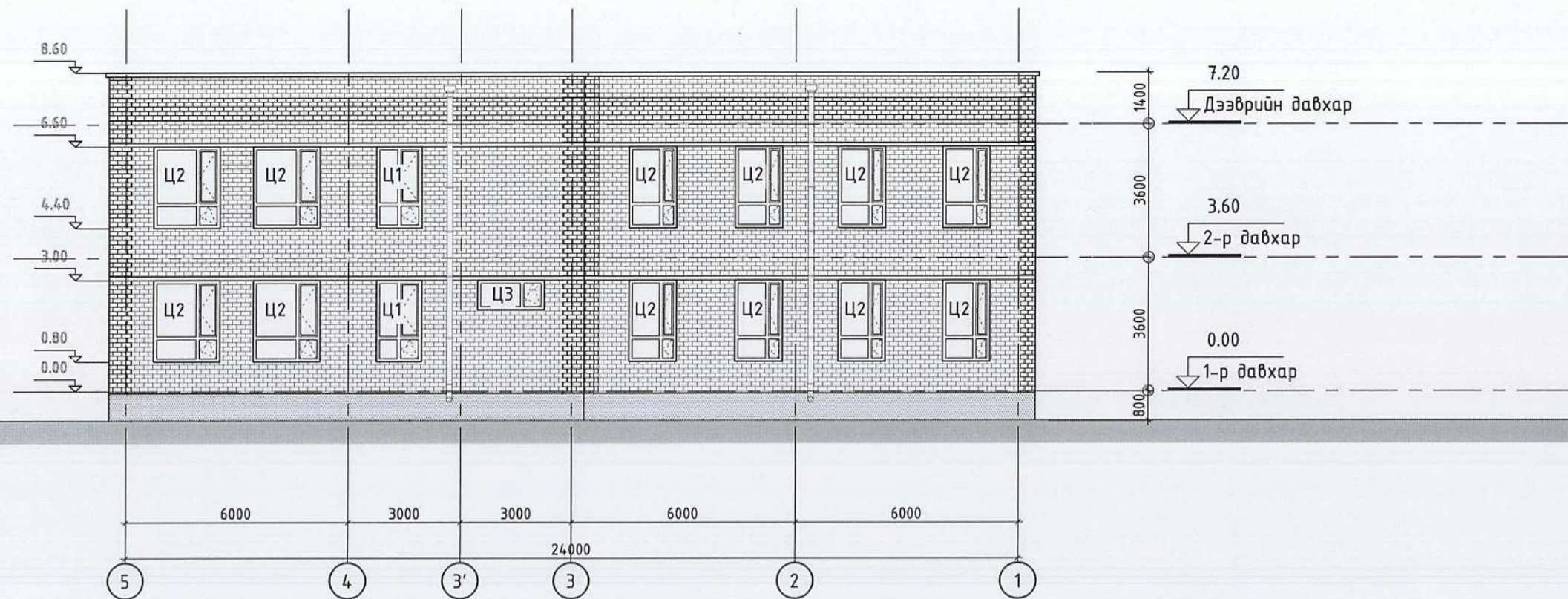

Үе шат: ТӨСЛИЙН ҮЕ ШАТ



info@altaingazrynkhuch.mn
Утас: 99106763

"АЛТАЙН ГАЗРЫН ХҮЧ" ХХК

"Алтайн газрын хүч" ХХК

Архитектор *Н. Номинцэцэг* Номинцэцэг

Гүйцэтгэсэн *Г.Хонгорзул* Г.Хонгорзул

Шалгасан *Н. Номинцэцэг* Номинцэцэг

Ховд аймаг, Зэрэг сум.
"Нутгийн удирдлагын ордон"

Хажуу талууд

Масштаб: M1:100	Зургийн дугаар: БА-07	Хуудас: 24
ЕГ Шифр: АГХ-19/03	ТГ Шифр:	Огноо: 2019.01

*1-05
Тайлбар
2019 09 24*

ДЭЭВРИЙН БАЙГУУЛАЛТ

M1 : 150

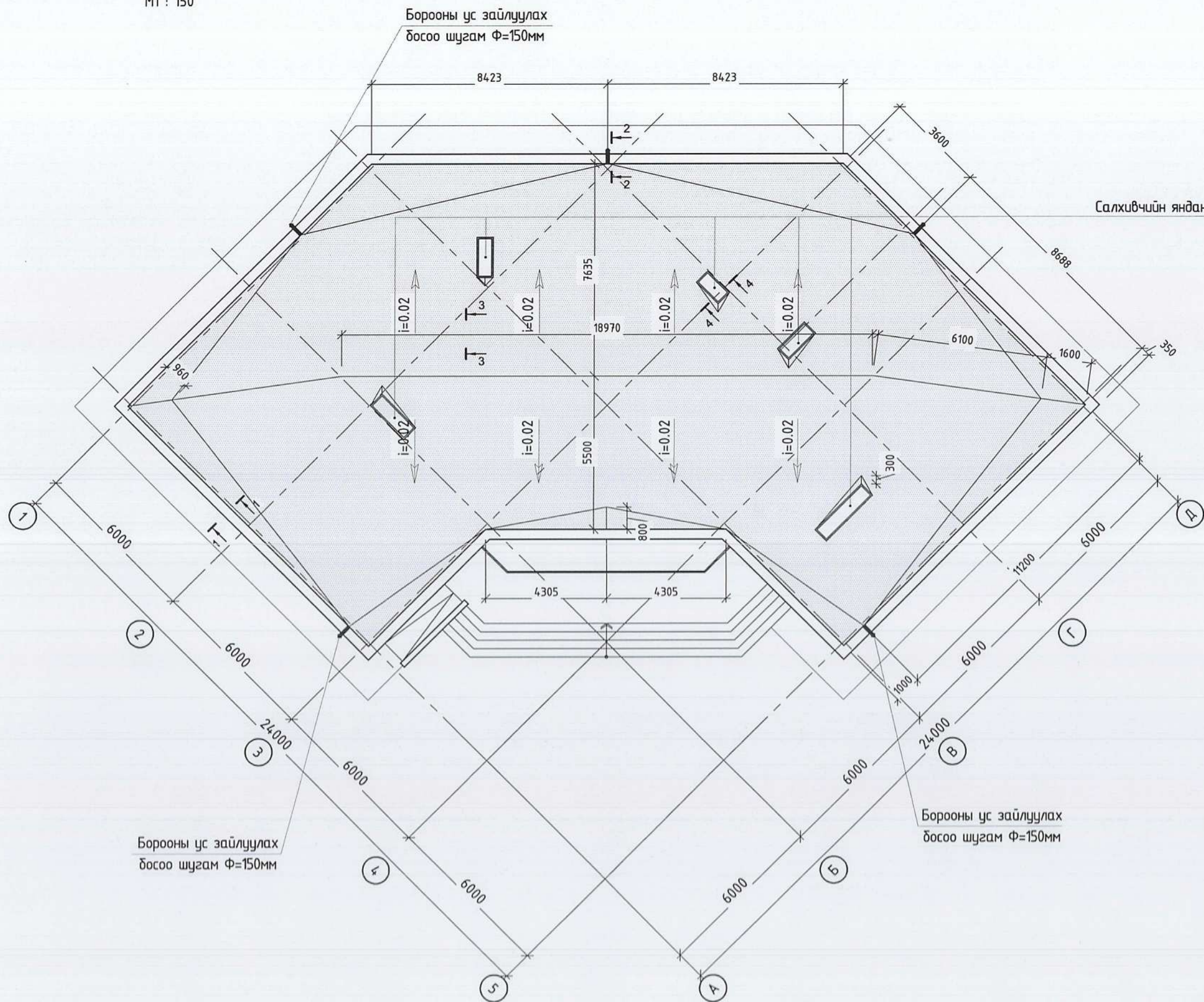

ТАЙЛБАР:

1. Зургийг БА-04 хуудасны огтлолын зурагуудтай хамт үзнэ.
2. Дээврийн ажлыг хийхээс өмнө дээвэрт гарах сантехник, салхивчийн яндан хоолой болон аянга зайлуулагчийн угсралтын ажлыг ХАС, ЦБУ, ХТ, ХД маркийн ажлын зурагт заасны дагуу хийж гүйцэтгэсэн байх шаардлагатай.
3. Ус зайлуулах хоолойг $\phi=150\text{мм}$ байхаар сонгов.
4. Дээврийн ажлыг дулааны улиралд норм дүрмийн дагуу хийж гүйцэтгэж ус зайлуулах налуулгыг зурагт заасны дагуу хийж гүйцэтгэвэл зохино. Ус зайлуулах 5 хоолой төлөвлөв.
5. Дээврийн хэсэглэлүүдийг БА-09 хуудаснаас үзнэ үү.

Үе шат: ТӨСЛИЙН ҮЕ ШАТ



info@altaingazrinkhuch.mn
Утас: 99106763

"Алтайн газрын хүч" ХХК

"АЛТАЙН ГАЗРЫН ХҮЧ" ХХК

Архитектор *Н. Тогтоол* Ц.Томинцэцэг
Гүйцэтгэсэн *С.Илх* Г.Хонгорзул
Шалгасан *Н. Тогтоол* Ц.Томинцэцэг

Ховд аймаг, Зэрэг сум.
"Нутгийн удирдлагын ордон"

Дээврийн байгуулалт

Масштаб:	Зургийн дугаар:	Хуудас:
M1:150	БА-08	24
ЕГ Шифр: АГХ-19703	ТГ Шифр:	Огноо: 2019.01

ДЭЭВРИЙН ХЭСЭГЛЭЛҮҮД

M1 : 20, 25

ТАЙЛБАР:

1. Дээврийн ажлыг хийхээс өмнө дээвэрт гарах сантехник, салхивчийн яндан хоолой болон аянга зайлуулагчийн угсралтын ажлыг ХАС, ЦБҮ, ХТ, ХД маркийн ажлын зурагт заасны дагуу хийж гүйцэтгэсэн байх шаардлагатай.
2. Ус зайлуулах хоолойг $\phi=150$ мм байхаар сонгов.
3. Дээврийн ажлыг дулааны улиралд норм дүрмийн дагуу хийж гүйцэтгэж ус зайлуулах налуулгыг зурагт заасны дагуу хийж гүйцэтгэвэл зохино. Ус зайлуулах 14 хоолой төлөвлөв.
4. Дээврийн байгуулалтыг БА-8 хуудаснаас үзнэ үү.

Хэсэглэл 1-1 M1:25

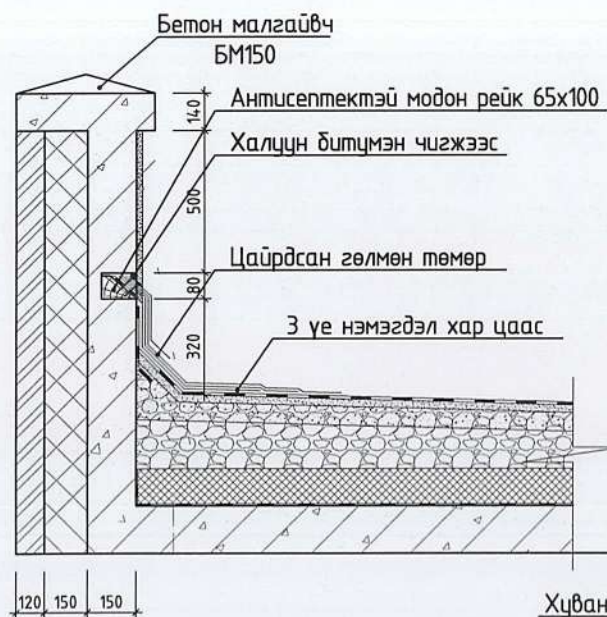

Хэсэглэл 2-2 M1:25
/Борооны ус зайлуулах хоолой/

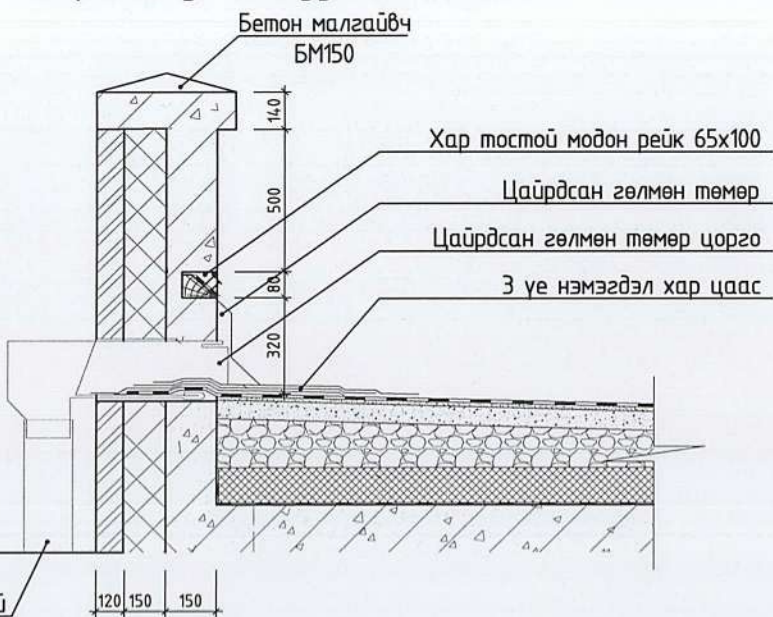

Хэсэглэл 3-3 M1:20
/Дээврийн уулзварын хэсэг/

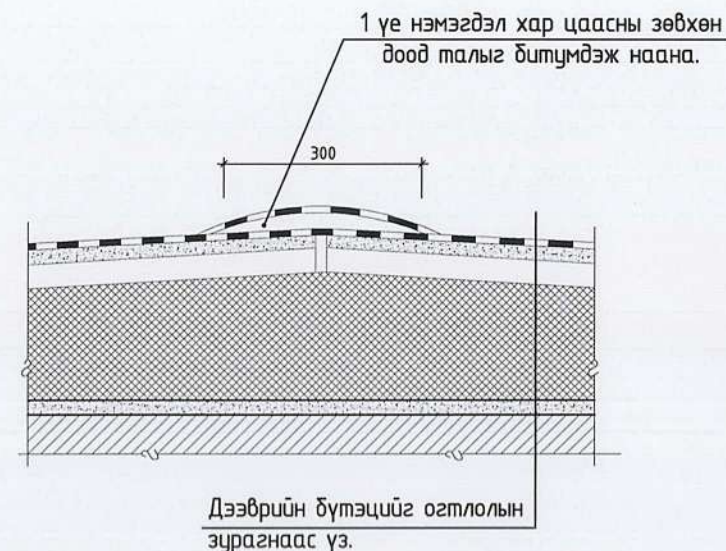

Хэсэглэл 4-4 M1:20 /салхивчийн яндан/

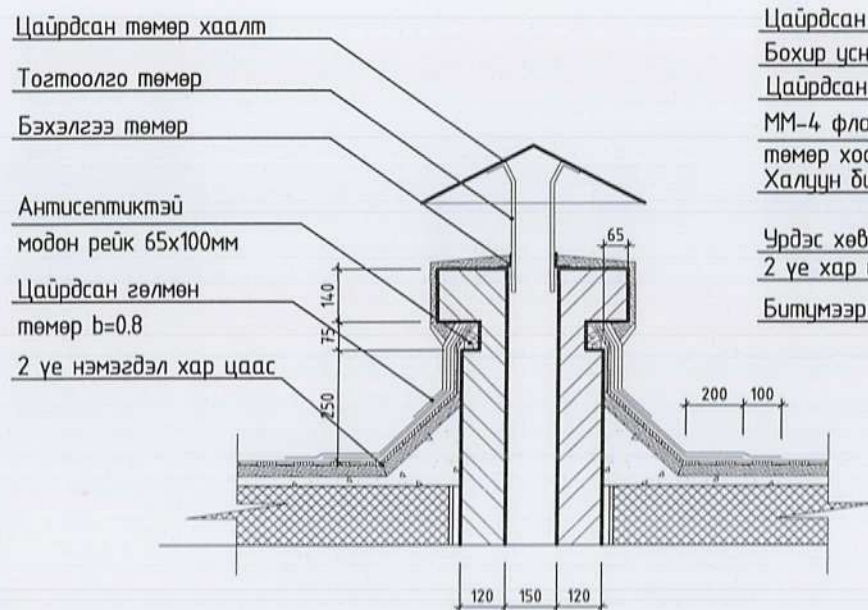

Бохир усны шугам M1:20

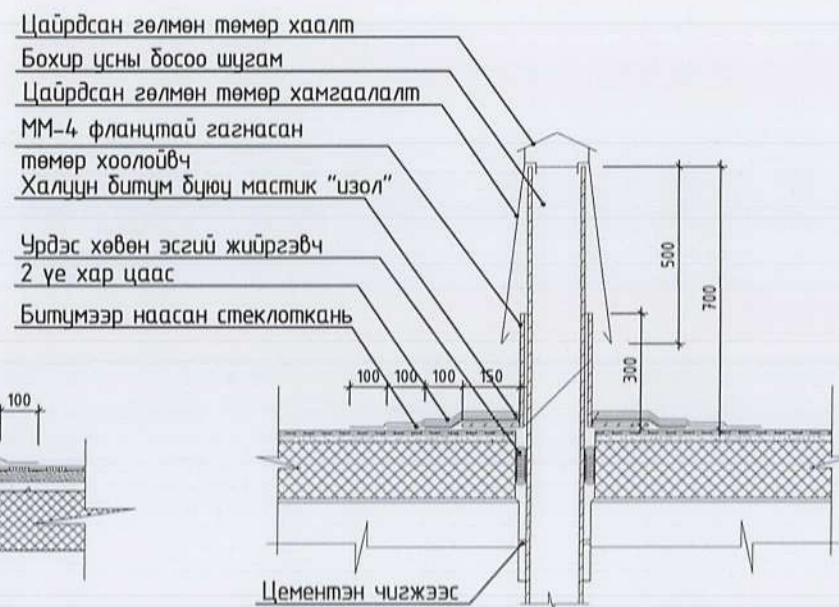

Бетон саравчны хэсэглэл M1:20

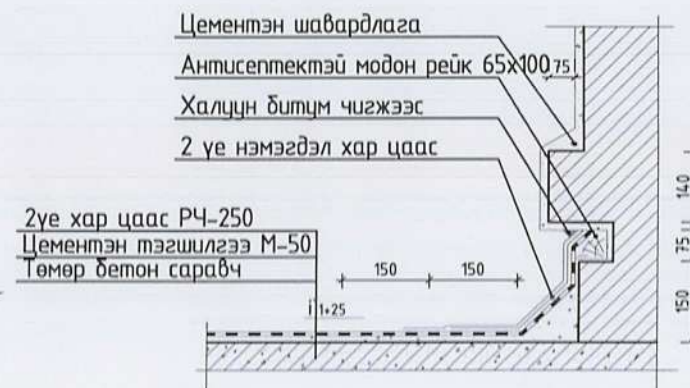

Үе шат: ТӨСЛИЙН ҮЕ ШАТ		
 <p>“Алтайн газрын хүч” ХХК</p>		<p>info@altaingazrinkhuch.mn Утас: 99106763</p>
*АЛТАЙН ГАЗРЫН ХҮЧ ХХК		
Архитектор	<i>Б. Намсүрэн</i>	Урьдчилсан
Гүйцэтгэсэн	<i>Г. Уял</i>	Г.Хонгорзул
Шалгасан	<i>Б. Намсүрэн</i>	Урьдчилсан
Ховд аймаг, Зэрэг сум. “Нутгийн удирдлагын ордон”		
Дээврийн хэсэглэлүүд		
Масштаб:	Зургийн дугаар:	Хуудас:
M1:20, 25	БА-09	24
ЕГ Шифр: АГХ-19/03	ТГ Шифр:	Огноо: 2019.01

1,2-р ДАВХРЫН ХАНЫН ТОДОРХОЙЛОЛТ, ХЭСЭГЛЭЛ

M1 : 200,20

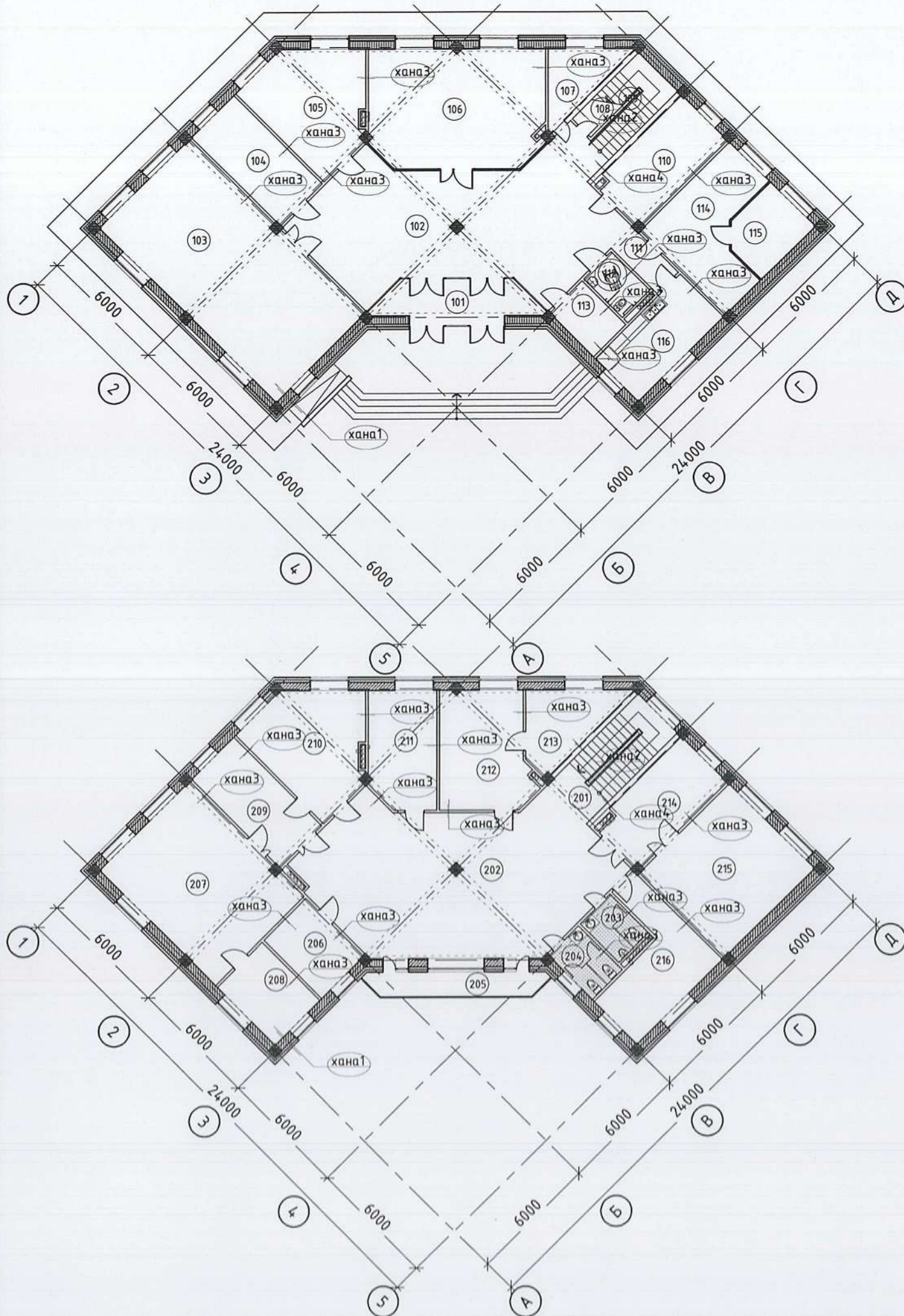

Тэмдэг-лэл	Ханын схем ба тэмдэглэгээ	Ханын материалын бүтэц	Тайлбар	
Хана-1		Өнгөлгөөний тоосго EPS хөөсөнцөр Хөнгөн блок Дотор шавардлага Дотор өнгөлгөө	120мм 150мм 360мм 20мм +	Гадна хана
Хана-2		Дотор өнгөлгөө Дотор шавардлага Тоосгон хана Дотор шавардлага Дотор өнгөлгөө	+ 20мм 250мм 20мм +	Өрөө тусгаарлах Тоосгон хана
Хана-3		Дотор өнгөлгөө Дотор шавардлага Тоосгон хана Дотор шавардлага Дотор өнгөлгөө	+ 20мм 120мм 20мм +	Өрөө тусгаарлах Тоосгон хана

ТАЙЛБАР:

1-р давхрын өрөөний тодорхойлолт

Өрөөний дугаар	Өрөөний нэр	Талбай	Шал
101	Гонх	11.8	Чулуу
102	Вестибюль	77.9	Чулуу
103	Хурлын танхим	68.4	Паркет
104	Байгаль орчны алба	16.5	Паркет
105	Багийн засаг дарга нар	25.5	Паркет
106	1 цонхны үйлчилгээ	44.9	Паркет
107	Цахилгааны шилтний өрөө	8.3	Чулуу
108	Холбоо техникийн өрөө	5.4	Чулуу
109	Шатны хонгил	15.6	Чулуу
110	Архив	16.9	Чулуу
111	Хонгил	4.2	Чулуу
112	ХБИ-ийн ариун цэврийн өрөө	5.3	Плита
113	Дулааны цээл	6.2	Бетон
114	Санхүүгийн алба	22.7	Паркет
115	Санхүүгийн албаны дарга	9.8	Паркет
116	Цайны өрөө	16.0	Плита
НИЙТ		354.6м2	

2-р давхрын өрөөний тодорхойлолт

Өрөөний дугаар	Өрөөний нэр	Талбай	Шал
201	Шатны талбай	3.7	Чулуу
202	Вестибюль	90.6	Чулуу
203	Ариун цэврийн өрөө /эр/	5.5	Плита
204	Ариун цэврийн өрөө /эм/	5.5	Плита
205	Тагт	9.2	Бетон
206	Ня-до, нярав	10.8	Паркет
207	Засаг дарга	44.6	Паркет
208	Амралтын өрөө	11.5	Паркет
209	Бичиг хэрэг	16.5	Паркет
210	Орлогч дарга	25.5	Паркет
211	Хөдөө аж ахуйн алба	17.3	Паркет
212	ЭДТГазрын дарга	22.8	Паркет
213	Амралтын өрөө	12.1	Паркет
214	ИТХ-ын нарийн бичгийн дарга	17.2	Паркет
215	ИТХ-ын дарга	33.1	Паркет
215	Нийгмийн, эрхзүйн ажилтан	20.3	Паркет
НИЙТ		346.9м2	

Үе шат: ТӨСЛИЙН ҮЕ ШАТ



"Алтайн газрын хүч" ХХК

info@altaingazrlinkhuch.mn
Утас: 99106763

"АЛТАЙН ГАЗРЫН ХҮЧ" ХХК

Архитектор	<i>М. Нарансүрэн</i>	Коминцэцэг
Гүйцэтгэсэн	<i>Г. Улс</i>	Г.Хонгорзул
Шалгасан	<i>М. Нарансүрэн</i>	Коминцэцэг

Ховд аймаг, Зэрэг сум.
"Нутгийн удирдлагын ордон"

1, 2-р давхрын ханын тодорхойлолт,
ХЭСЭГЛЭЛ

Масштаб:	Зургийн дугаар:	Хуудас:
M1:200,20	БА-11	24
ЕГ Шифр: АГХ-19/03	ТГ Шифр:	Огноо: 2019.01

1,2-р ДАВХРЫН ШАЛНЫ ТОДОРХОЙЛОЛТ, ХЭСЭГЛЭЛ

M1 : 100,20

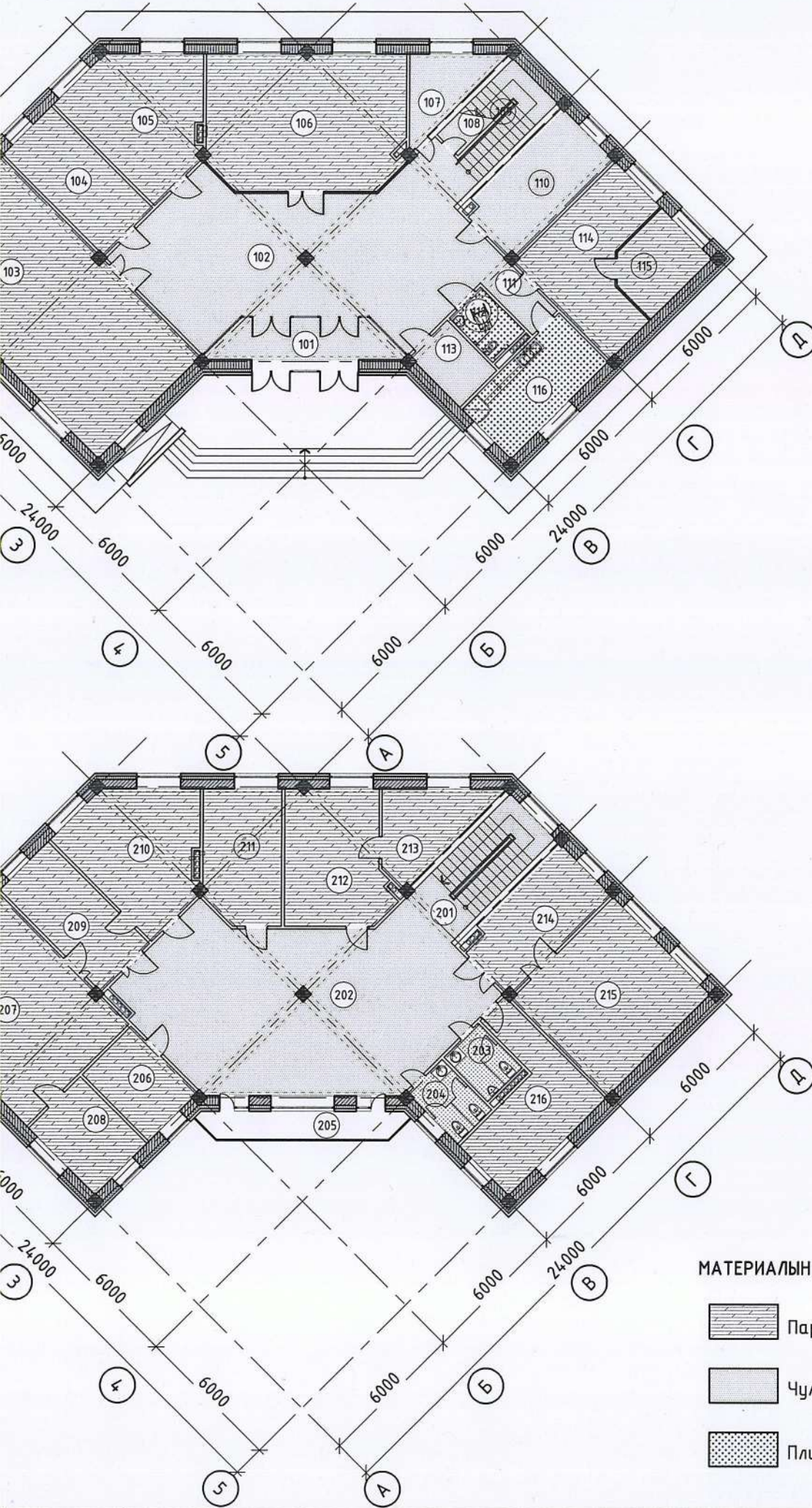

МАТЕРИАЛЫН ТЭМДЭГЛЭГЭЭ

- Паркетан шал
- Чулуун шал
- Плита

ТАЙЛБАР:

1-р давхрын өрөөний тодорхойлолт

Өрөөний дугаар	Өрөөний нэр	Талбай	Шал
101	Гонх	11.8	Чулуу
102	Вестибюль	77.9	Чулуу
103	Хурлын танхим	68.4	Паркет
104	Байгаль орчины алба	16.5	Паркет
105	Багийн засаг дарга нар	25.5	Паркет
106	1 цонхны үйлчилгээ	44.9	Паркет
107	Цахилгааны шатний өрөө	8.3	Чулуу
108	Холбоо техникийн өрөө	5.4	Чулуу
109	Шатны хонгил	15.6	Чулуу
110	Архив	16.9	Чулуу
111	Хонгил	4.2	Чулуу
112	ХБИ-ийн ариун цэврийн өрөө	5.3	Плита
113	Дулааны цэзель	6.2	Бетон
114	Санхүүгийн алба	22.7	Паркет
115	Санхүүгийн албаны дарга	9.8	Паркет
116	Цайны өрөө	16.0	Плита
НИЙТ		354.6м2	

2-р давхрын өрөөний тодорхойлолт

Өрөөний дугаар	Өрөөний нэр	Талбай	Шал
201	Шатны талбай	3.7	Чулуу
202	Вестибюль	90.6	Чулуу
203	Ариун цэврийн өрөө /эр/	5.5	Плита
204	Ариун цэврийн өрөө /эм/	5.5	Плита
205	Тагт	9.2	Бетон
206	Ня-до, нярав	10.8	Паркет
207	Засаг дарга	44.6	Паркет
208	Амралтын өрөө	11.5	Паркет
209	Бичиг хэрэг	16.5	Паркет
210	Орлогч дарга	25.5	Паркет
211	Хөдөө аж ахуйн алба	17.3	Паркет
212	ЭДТГазрын дарга	22.8	Паркет
213	Амралтын өрөө	12.1	Паркет
214	ИТХ-ын нарийн бичгийн дарга	17.2	Паркет
215	ИТХ-ын дарга	33.1	Паркет
215	Нийгмийн, эрхзүйн ажилтан	20.3	Паркет
НИЙТ		346.9м2	

Үе шат: ТӨСЛИЙН ҮЕ ШАТ

 **“Алтайн газрын хүч” ХХК**
 info@altaigazrinkhuch.mn
 Утас: 99106763

АЛТАЙН ГАЗРЫН ХҮЧ ХХК

Архитектор *В. Пилипчук* /Н.Номинцэцэг/
 Гүйцэтгэсэн *Г. Улз* /Г.Хонгорзул/
 Шалгасан *В. Пилипчук* /Н.Номинцэцэг/

Хөвд аймаг, Зэрэг сум.
 “Нутгийн удирдлагын ордон”

1, 2-р давхрын шалны тодорхойлолт, ХЭСЭГЛЭЛ

Масштаб: M1:200,20	Зургийн дугаар: БА-10	Хуудас: 22
ЕГ Шифр: АГХ-19/03	ТГ Шифр:	Огноо: 2019.01

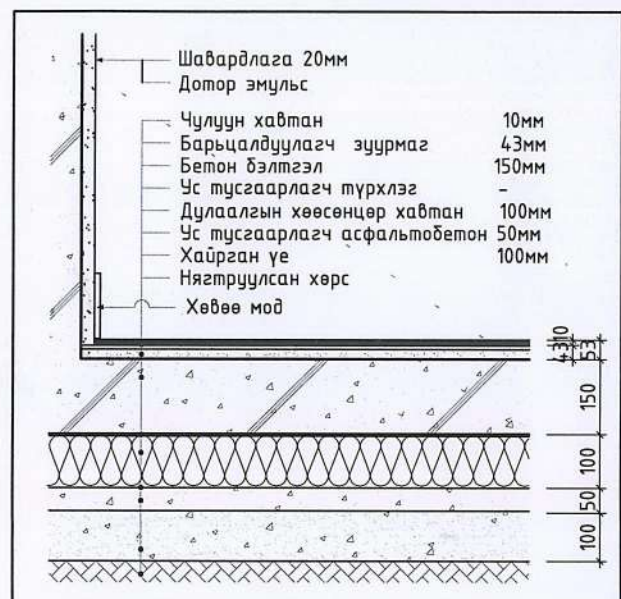

Бүтэц	ЧУЛУУ
Тайлбар	1-р давхар

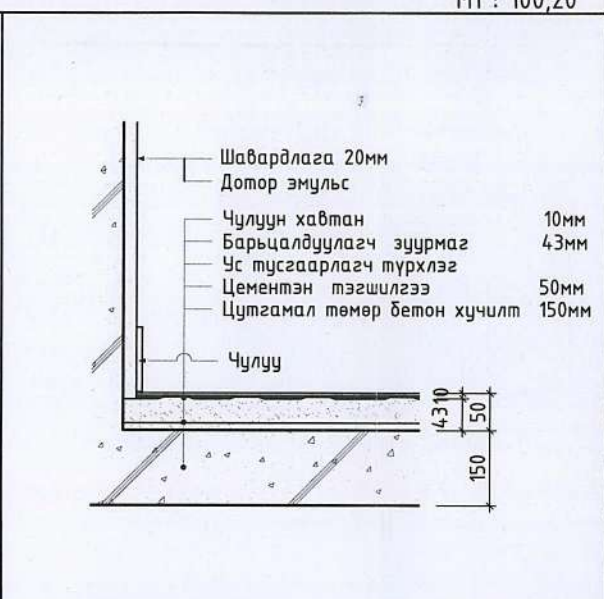

Бүтэц	ЧУЛУУ
Тайлбар	2-р давхар

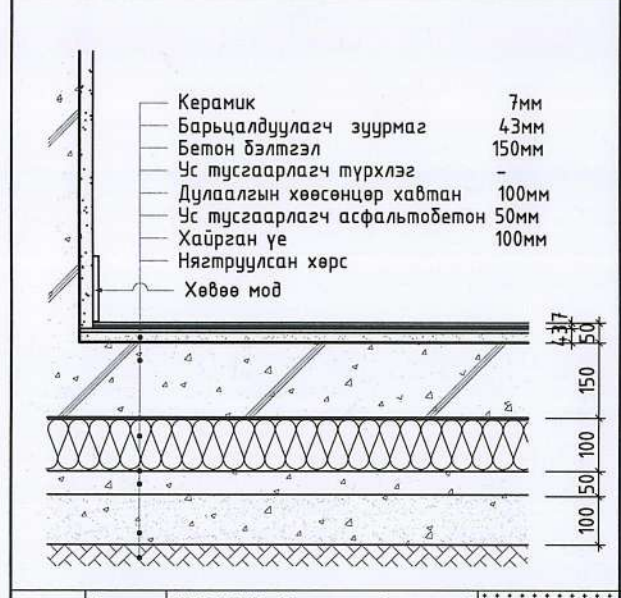

Бүтэц	КЕРАМИК /вааран хавтанцар/
Тайлбар	1-р давхар

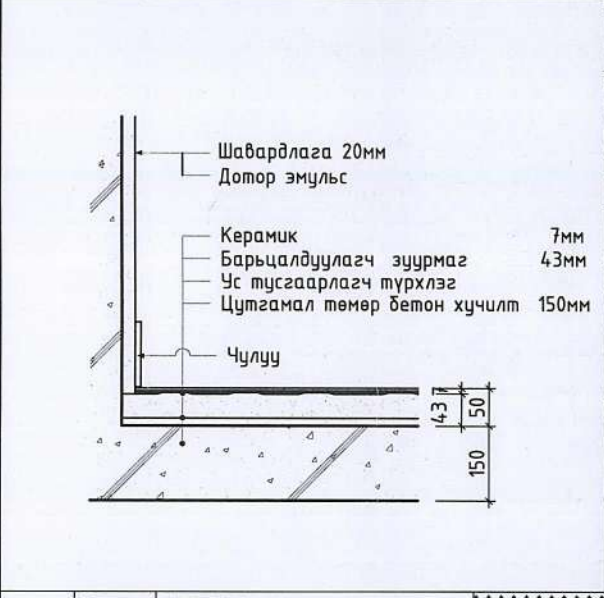

Бүтэц	КЕРАМИК /вааран хавтанцар/
Тайлбар	2-р давхар

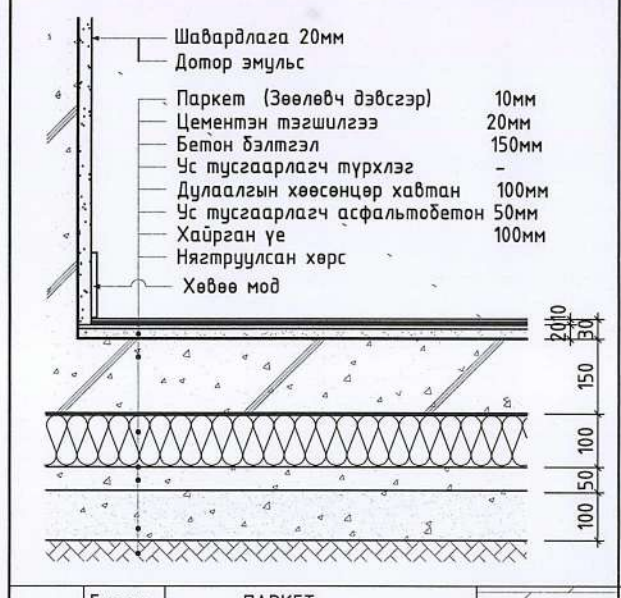

Бүтэц	ПАРКЕТ
Тайлбар	1-р давхар

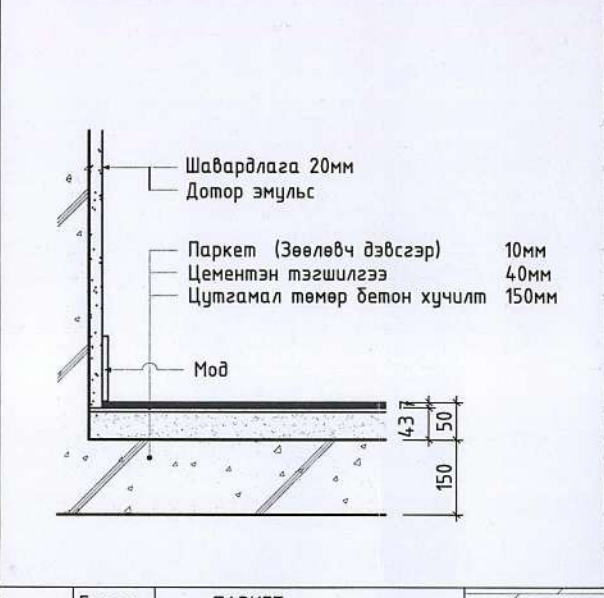

Бүтэц	ПАРКЕТ
Тайлбар	2-р давхар

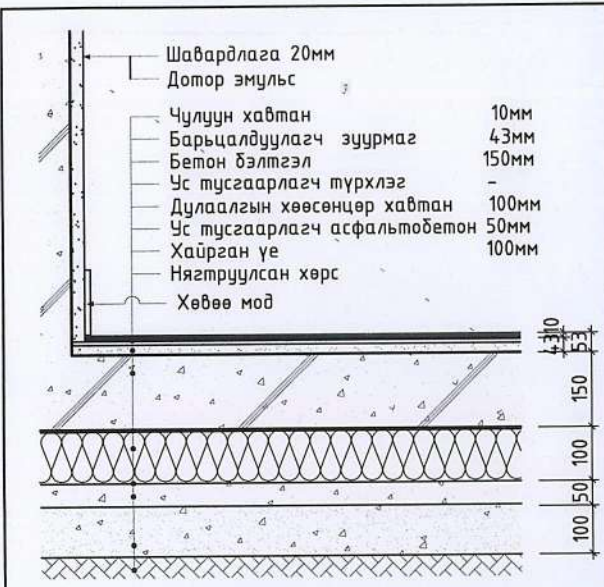
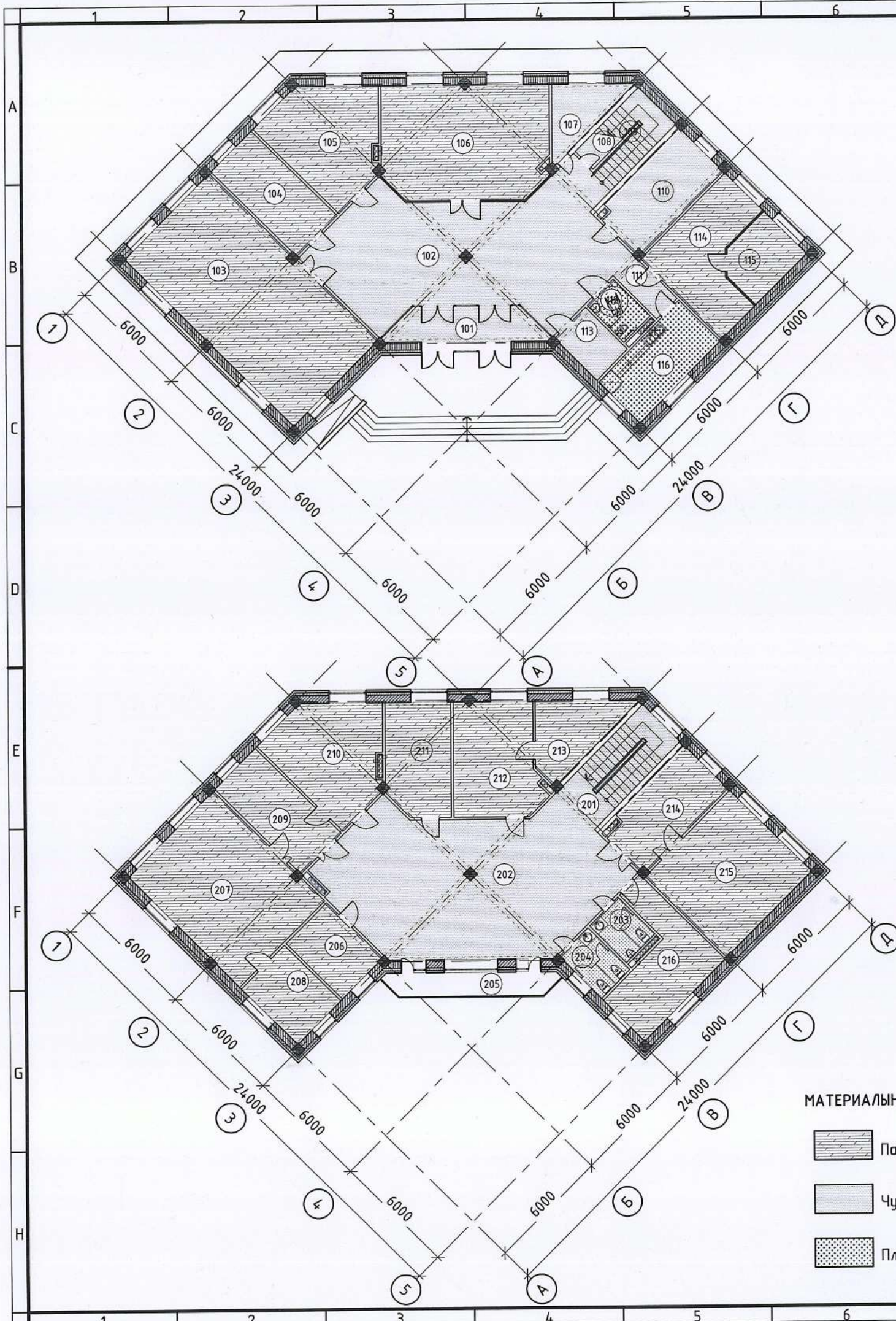

Бүтэц	ЧУЛУУ
Тайлбар	1-р давхар

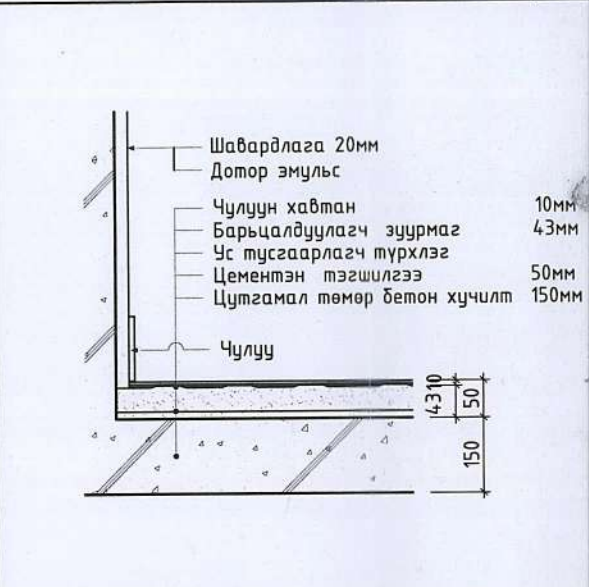

Бүтэц	ЧУЛУУ
Тайлбар	2-р давхар

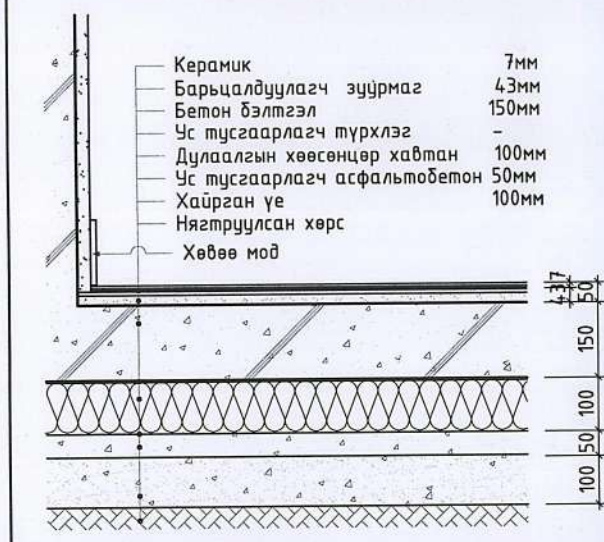

Бүтэц	КЕРАМИК /вааран хавтанцар/
Тайлбар	1-р давхар



Бүтэц	КЕРАМИК /вааран хавтанцар/
Тайлбар	2-р давхар

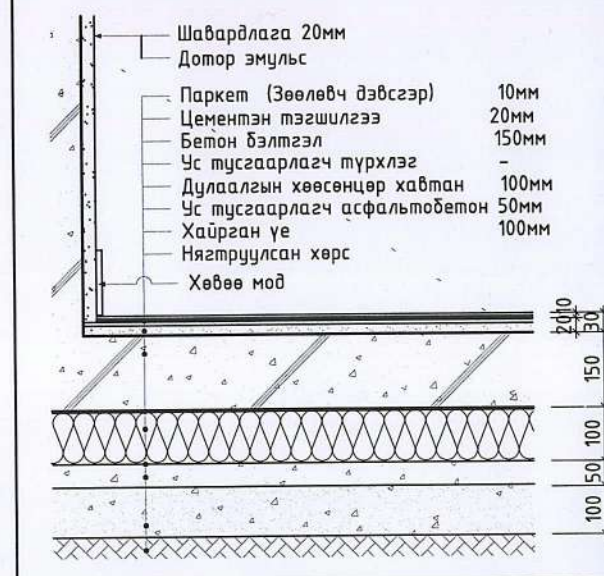

Бүтэц	ПАРКЕТ
Тайлбар	1-р давхар

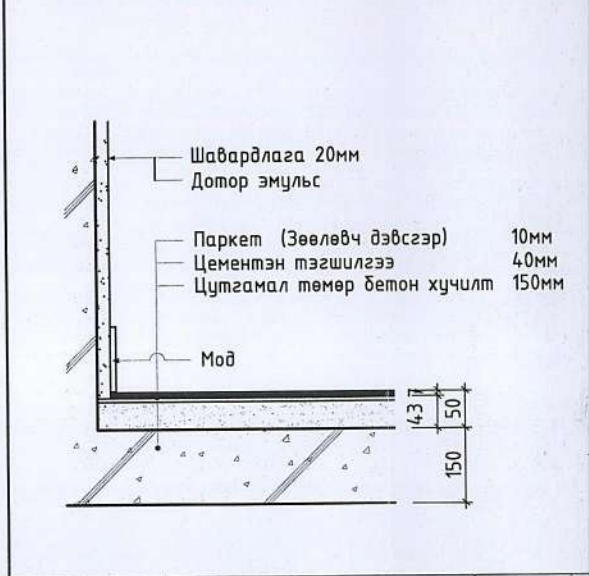

Бүтэц	ПАРКЕТ
Тайлбар	2-р давхар

МАТЕРИАЛЫН ТЭМДЭГЛЭГЭЭ

- Паркетан шал
- Чулуун шал
- Плита

НЭГДҮГЭЭР ДАВХРЫН ТААЗНЫ БАЙГУУЛАЛТ

M1 : 150

ТАЙЛБАР:

1. Гипсэн тааз нь шалны түвшингээс дээш 3000мм-ийн өндөрт буюу дам нурууны ирмэг хүртэл байна.
2. Энгийн өдрийн гэрэлтэй өрөөнүүдэд гипсэн тааз хийхгүй. Затуркадаж тэгшлээд цагаан өнгийн эмульсээр 2 үе будна.
3. Энэ зургийг ДГ-ийн зурагтай хамт үзнэ.

Таних тэмдэг

1.		Абажур
2.	+	Лед гэрэл
3.	⊙	Лед гэрэл
4.		Өдрийн гэрэл

- Шалнаас дээш 3.0 түвшинд /Гипсэн тааз/
- Шалнаас дээш 3.2 түвшинд /Гипсэн тааз/
- Шалнаас дээш 3.6 түвшинд /Гипсэн таазгүй/

Үе шат: ТӨСЛИЙН ҮЕ ШАТ



"Алтайн газрын хүч" ХХК

info@altaingazrinkhuch.mn
Утас: 99106763

*АЛТАЙН ГАЗРЫН ХҮЧ ХХК

Архитектор	<i>Б.Номингэрэл</i>	Ц.Номинцэцэг
Гүйцэтгэсэн	<i>Г.Улс</i>	Г.Хонгорзул
Шалгасан	<i>Ц.Номингэрэл</i>	Ц.Номинцэцэг

Ховд аймаг, Зэрэг сум
"Нутгийн удирдлагын орсон"

Нэгдүгээр давхрын таазны байгуулалт

Масштаб:	M1:150	Зургийн дугаар:	БА-12	Хүдсэ:	24
ЕГ Шифр:	АГХ-19/03	ТГ Шифр:		Огноо:	2019.01

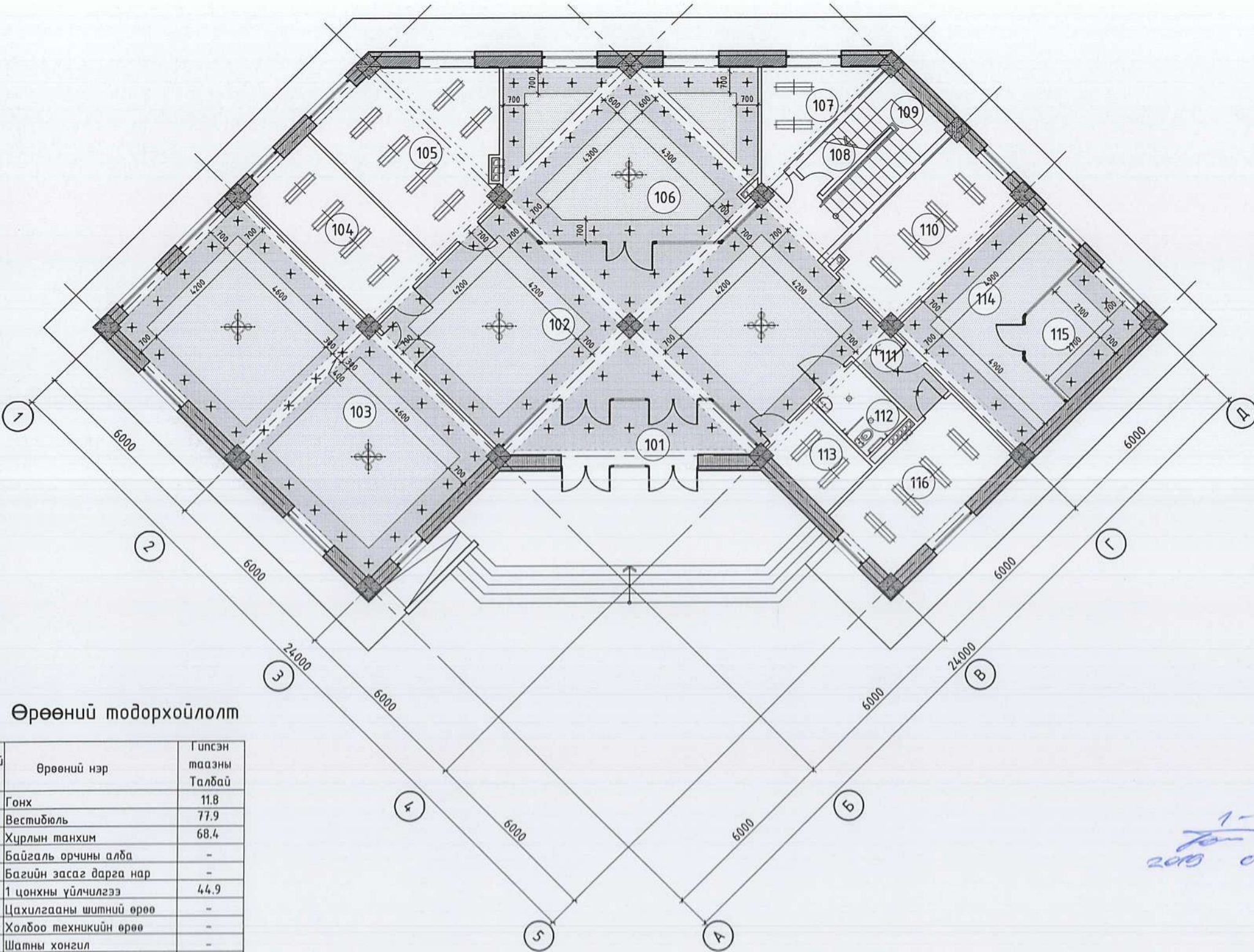

Өрөөний тодорхойлолт

Өрөөний дугаар	Өрөөний нэр	Гипсэн таазны Талбай
101	Гонх	11.8
102	Вестибюль	77.9
103	Хурлын танхим	68.4
104	Байгаль орчны алба	-
105	Багийн засаг дарга нар	-
106	1 цонхны үйлчилгээ	44.9
107	Цахилгааны шитний өрөө	-
108	Холбоо техникийн өрөө	-
109	Шатны хонгил	-
110	Архив	-
111	Хонгил	4.2
112	ХБИ-ийн ариун цэврийн өрөө	5.3
113	Дулааны цэцэг	-
114	Санхүүгийн алба	22.7
115	Санхүүгийн албаны дарга	9.8
116	Цайны өрөө	-
	НИЙТ	223.2м2

*1-05
Том 5
2019 09 29*

ХОЁРДУГААР ДАВХРЫН ТААЗНЫ БАЙГУУЛАЛТ

M1 : 150

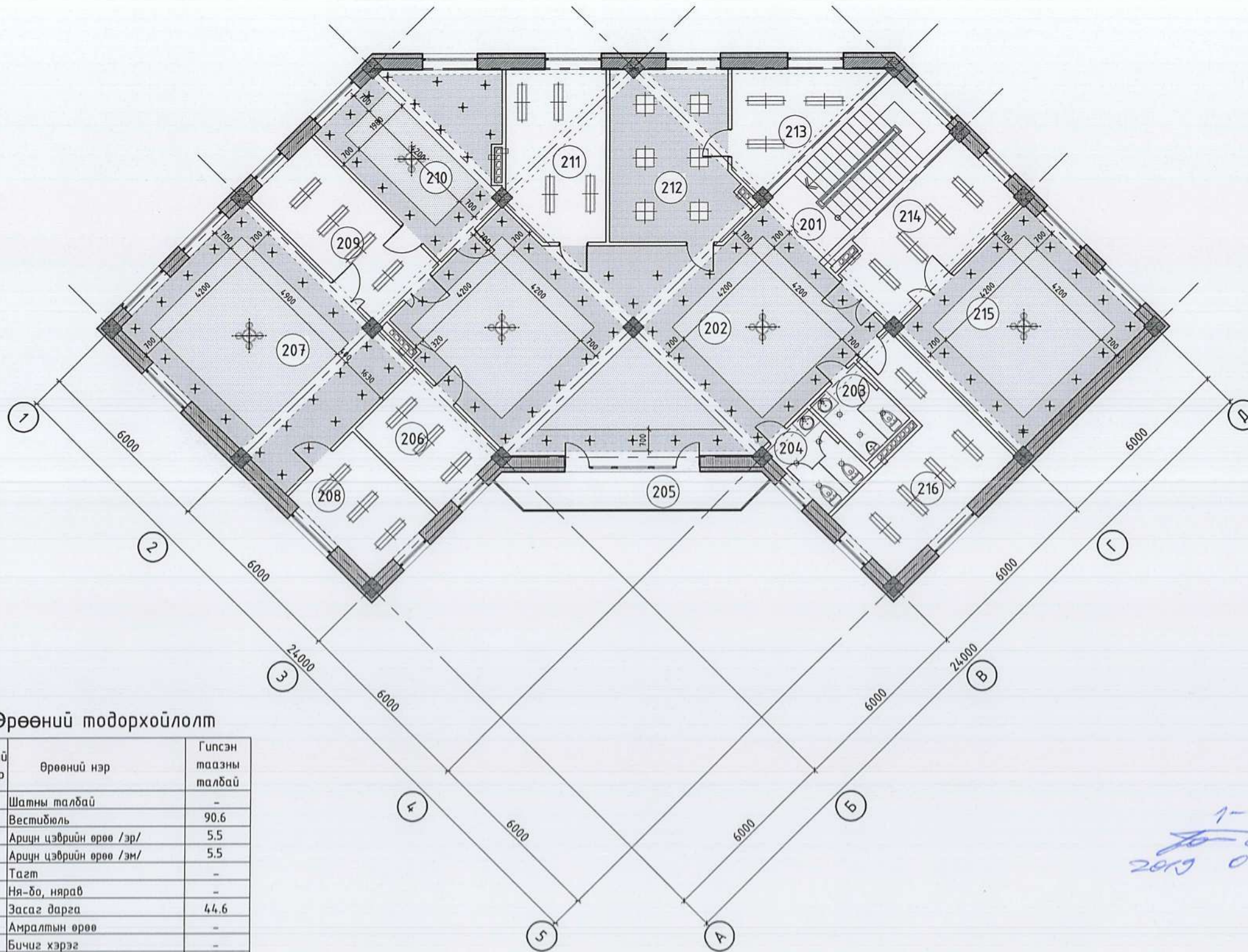

Өрөөний тодорхойлолт

Өрөөний дугаар	Өрөөний нэр	Гипсэн таазны талбай
201	Шатны талбай	-
202	Вестибюль	90.6
203	Ариун цэврийн өрөө /эр/	5.5
204	Ариун цэврийн өрөө /эм/	5.5
205	Тагт	-
206	Ня-до, нярав	-
207	Засаг дарга	44.6
208	Амралтын өрөө	-
209	Бичиг хэрэг	-
210	Орлогч дарга	25.5
211	Хөдөө аж ахуйн алба	-
212	ЗДТГазрын дарга	22.8
213	Амралтын өрөө	-
214	ИТХ-ын нарийн бичгийн дарга	-
215	ИТХ-ын дарга	33.1
216	Нийгмийн, эрхзүйн ажилтан	-
	НИЙТ	245.2м2

ТАЙЛБАР:

1. Гипсэн тааз нь шалны түвшингээс дээш 3000мм-ийн өндөрт буюу дам нурууны ирмэг хүртэл байна.
2. Энгийн өдрийн гэрэлтэй өрөөнүүдэд гипсэн тааз хийхгүй. Затуркадаж тэгшлээд цагаан өнгийн эмүльсээр 2 үе будна.
3. Энэ зургийг ДГ-ийн зурагтай хамт үзнэ.

Таних тэмдэг

1.		Абажур
2.	+	Лед гэрэл
3.	φ	Лед гэрэл
4.		Өдрийн гэрэл

- Шалнаас дээш 3.0 түвшинд /Гипсэн тааз/
- Шалнаас дээш 3.2 түвшинд /Гипсэн тааз/
- Шалнаас дээш 3.6 түвшинд /Гипсэн таазгүй/

Үе шат: ТӨСЛИЙН ҮЕ ШАТ



"Алтайн газрын хүч" ХХК

info@altaingazrinkhuch.mn
Утас: 99106763

"АЛТАЙН ГАЗРЫН ХҮЧ" ХХК

Архитектор	<i>Ц.Номинцэцэг</i>	Ц.Номинцэцэг
Гүйцэтгэсэн	<i>Г.Уул</i>	Г.Хонгорзул
Шалгасан	<i>Ц.Номинцэцэг</i>	Ц.Номинцэцэг

Ховд аймаг, Зэрэг сум.
"Нутгийн удирдлагын ордон"

Хоёрдугаар давхрын таазны байгуулалт

Масштаб:	Зургийн дугаар:	Хүндэс:
M1:150	БА-13	24
ЕГ Шифр: АГХ-19/03	ТГ Шифр:	Огноо: 2019.01

1-05
2019 04 29

ТАЙЛБАР:

1. Хаалга цонхыг захиалж угсрахын өмнө барилгад гаргасан нүхэнд дахин нарийвчлан хэмжээ авсаны үндсэнд хийж гүйцэтгэнэ.
2. Гадна хаалгыг сайн чанарын төмөр хаалга хийнэ.
3. Гадна хаалга, цонх нь MNS5802:2007, MNS5830:2007, MNS5874:2008, MNS6266:2011 стандартын шаардлагыг хангасан байх шаардлагатай.
4. Гол орцны хэсгийн шилэн хана нь металл рамтай вакум шиллэгээтэй байна.
5. Дотор хаалганууд нь модон хаалга байх ба зурагт үзүүлсний дагуу босгогүй захиалж хийлгэж угсарна.

Нүх дүүргэх элементийн түүвэр / Цонх /

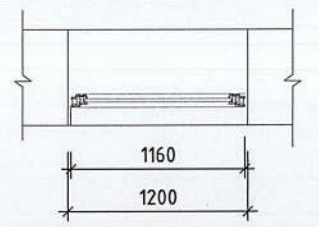
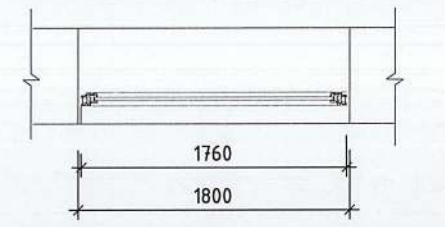
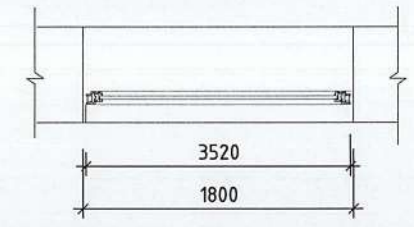
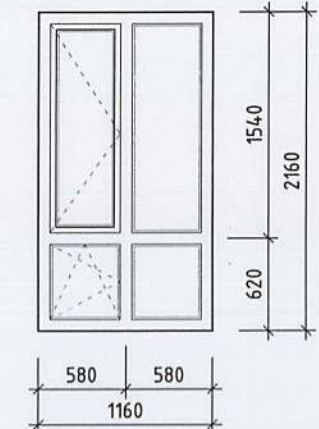
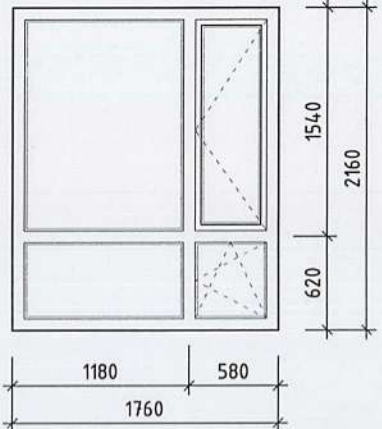
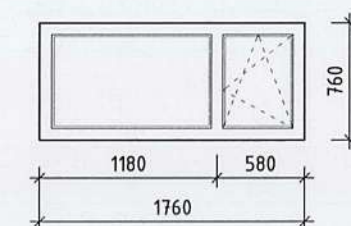
Нэр	Ц1	Ц2	Ц3
Нүхний хэмжээ	2200x1200	2200x1800	800x1800
Байгуулалт			
Харагдах байдал			
Тайлбар	Сайн чанарын битүүмжлэлтэй, хуванцар рамтай, вакуум цонх		
1-р давхарт	4	12	1
2-р давхарт	6	12	-

Цонхны тавцан M1:50

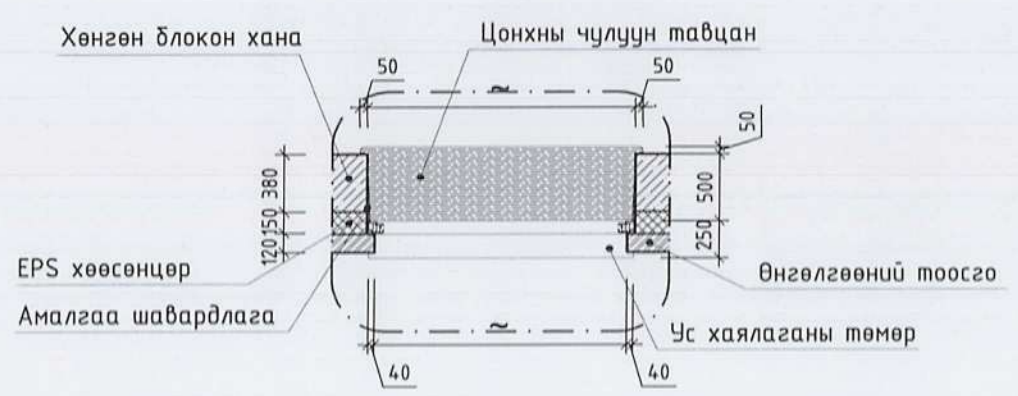

Үе шат: ТӨСЛИЙН ҮЕ ШАТ



"Алтайн газрын хүүч" ХХК

Архитектор *В. Номинзориг* / Минцигэс
 Гүйцэтгэсэн *С. Уул* / Г.Хонгорзул
 Шалгасан *В. Номинзориг* / Минцигэс

Ховд аймаг, Зэрэг сум.
 "Нутгийн удирдлагын ордон"

Цонхны түүвэр

Масштаб: M1:50 | Зургийн дугаар: БА-14 | Хуудас: 24
 ЕГ Шифр: АГХ-19/03 | ТГ Шифр: | Огноо: 2019.01

ТАЙЛБАР:

1. Хаалга цонхыг захиалж угсрахын өмнө барилгад гаргасан нүхэнд дахин нарийвчлан хэмжээ авсаны үндсэнд хийж гүйцэтгэнэ.
2. Гадна хаалгыг сайн чанарын төмөр рамтай хаалга хийнэ.
3. Гадна хаалга, цонх нь MNS5802:2007, MNS5830:2007, MNS5874:2008, MNS6266:2011 стандартын шаардлагыг хангасан байх шаардлагатай.
4. Гол орцны хэсгийн шилэн хана нь металл рамтай вакум шиллэгээтэй байна.
5. Дотор хаалганууд нь модон хаалга байх ба зурагт үзүүлсэний дагуу босгогүй захиалж хийлгэж угсарна.

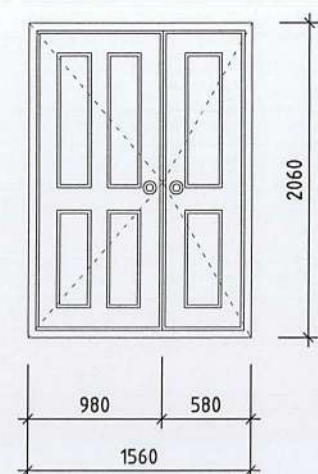
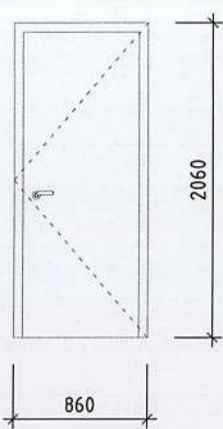
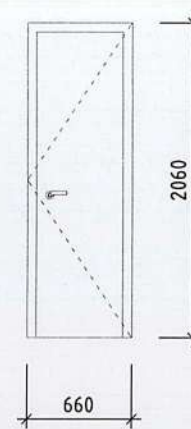
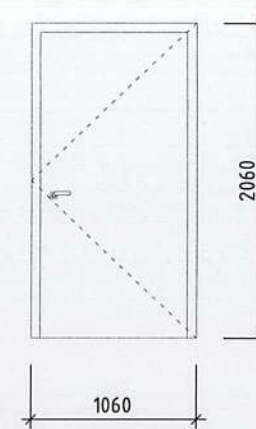
Нүх дүүргэх элементийн түүвэр / Дотор хаалга /	Нэр	X1	X2	X3	X4
	Нүхний хэмжээ	2100x1510	2100x910	2100x710	2100x1100
	Харагдах байдал				
	Тайлбар	Импортын сайн чанарын модон хаалга			
	1-р давхарт	1	6	2	1
2-р давхарт	2	8	2	-	

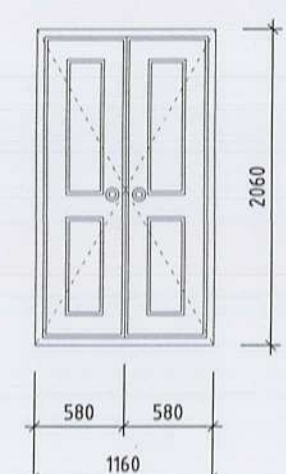
Нүх дүүргэх элементийн түүвэр / Дотор хаалга /	Нэр	X5
	Нүхний хэмжээ	2100x1210
	Харагдах байдал	
	Тайлбар	Импортын сайн чанарын модон хаалга
	1-р давхарт	-
2-р давхарт	2	

Үе шат: ТӨСЛИЙН ҮЕ ШАТ



АЛТАЙН ГАЗРЫН ХҮЧ
ХҮЧ

info@altaigazrinkhuch.mn
Утас: 99106763

“Алтайн газрын хүч” ХХК

“АЛТАЙН ГАЗРЫН ХҮЧ” ХХК

Архитектор	<i>Н. Номинсүрэн</i>	Цэцэглэгч
Гүйцэтгэсэн	<i>Г. Улал</i>	Г.Хонгорзул
Шалгасан	<i>Н. Номинсүрэн</i>	Цэцэглэгч

Ховд аймаг, Зэрэг сум
“Нутгийн удирдлагын ордон”

Хаалганы түүвэр

Масштаб:	Зургийн дугаар:	Хуудас:
M1:50	БА-15	24
ЕГ Шифр: АГХ-19/03	ТГ Шифр:	Огноо: 2019.01

ТАЙЛБАР:

1. Хаалга цонхыг захиалж угсрахын өмнө барилгад гаргасан нүхэнд дахин нарийвчлан хэмжээ авсаны үндсэнд хийж гүйцэтгэнэ.
2. Гадна хаалгыг сайн чанарын төмөр хаалга хийнэ.
3. Гадна хаалга, цонх нь MNS5802:2007, MNS5830:2007, MNS5874:2008, MNS6266:2011 стандартын шаардлагыг хангасан байх шаардлагатай.
4. Гол орцны хэсгийн шилэн хана нь металл рамтай вакум шиллэгээтэй байна.
5. Дотор хаалганууд нь модон хаалга байх ба зурагт үзүүлсний дагуу босгогүй захиалж хийлгэж угсарна.

Нүх дүүргэх элементийн түүвэр / Шилэн хана /	Нэр	ШХ1	ШХ5
	Нүхний хэмжээ	3000x4400	2790x4400
	Харагдах байдал		
	Тайлбар	Сайн чанарын метал рамтай шилэн хана /хаалгатай/	
	1-р давхарт	1	-
2-р давхарт	-	1	

Нүх дүүргэх элементийн түүвэр / Шилэн хана /	Нэр	ШХ2
	Нүхний хэмжээ	3000x9700
	Харагдах байдал	
	Тайлбар	Сайн чанарын хуванцар рамтай шилэн хана /хаалгатай/
	1-р давхарт	1
2-р давхарт	-	

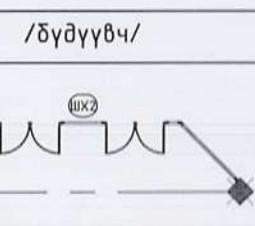

Үе шат: ТӨСЛИЙН ҮЕ ШАТ



"Алтайн газрын хүүч" ХХК
 info@altaingazrynkhuch.mn
 Утас: 99106763

Архитектор: *Б. Полицейский* /Гүйцэтгэсэн/ Г.Хонгорзул
 Гүйцэтгэсэн: *Г. Улс*
 Шалгасан: *У. Полицейский* /Шалгалт/

Ховд аймаг, Зэрэг сум.
 "Нутгийн удирдлагын ордон"

Шилэн ханын түүвэр

Масштаб: М1:50 Зургийн дугаар: БА-16 Хуудас: 24
 ЕГ Шифр: АГХ-19/03 ТГ Шифр: Огноо: 2019.01

ТАЙЛБАР:

1. Хаалга цонхыг захиалж угсрахын өмнө барилгад гаргасан нүхэнд дахин нарийвчлан хэмжээ авсаны үндсэнд хийж гүйцэтгэнэ.
2. Гадна хаалгыг сайн чанарын төмөр хаалга хийнэ.
3. Гадна хаалга, цонх нь MNS5802:2007, MNS5830:2007, MNS5874:2008, MNS6266:2011 стандартын шаардлагыг хангасан байх шаардлагатай.
4. Гол орцны хэсгийн шилэн хана нь металл рамтай вакум шиллэгээтэй байна.
5. Дотор хаалганууд нь модон хаалга байх ба зурагт үзүүлсэний дагуу босгогүй захиалж хийлгэж угсарна.

Нүх дүүргэх элементийн түүвэр / Шилэн хана /	Нэр	ШХ3
	Нүхний хэмжээ	3000x9390
	Харагдах байдал	
	/бүдүүвч/	
	Тайлбар	Сайн чанарын хуванцар рамтай шилэн хана /хаалгатай/
	1-р давхарт	1
	2-р давхарт	-

Нүх дүүргэх элементийн түүвэр / Шилэн хана /	Нэр	ШХ4
	Нүхний хэмжээ	3000x6030
	Харагдах байдал	
	/бүдүүвч/	
	Тайлбар	Сайн чанарын хуванцар рамтай шилэн хана /хаалгатай/
	1-р давхарт	1
	2-р давхарт	-

Үе шат: ТӨСЛИЙН ҮЕ ШАТ

АЛТАЙН ГАЗРЫН ХҮЧ
info@altaigazrinkhuch.mn
Утас: 99106763

"Алтайн газрын хүч" ХХК

Архитектор: *Б. Тогтоол* / Гүйцэтгэсэн: *Г. Улс* / Шалгасан: *Б. Тогтоол*

Ховд аймаг, Зэрэг сум
"Нутгийн удирдлагын орон"

Шилэн ханын түүвэр

Масштаб: M1:50	Зургийн дугаар: БА-17	Хуудас: 24
ЕГ Шифр: АГХ-19/03	ТГ Шифр:	Огноо: 2019.01

Шат-1 Байгуулалт М1:50

Огтлол 1-1 М1:50

ТАЙЛБАР:

1. Энэ хуудсыг БА2-4-тэй хамт үз.
2. Шатны хайсыг никель өнгөлгөөтэй ган трубагаар хийх ба газар дээр нь тохируулж захиална.
3. Гагнаасыг цэвэр хийж гагнуурын шаваасыг сайтар зүлгэж тэгшилнэ.
4. Босоо тулаасыг бетон шатанд стандартын дагуу бэхэлнэ.
5. Хайсыг хийхдээ газар дээрээс нь хэмжиж зургийн автормай зөвшилцөнө.

Огтлол 1-1 М1:20

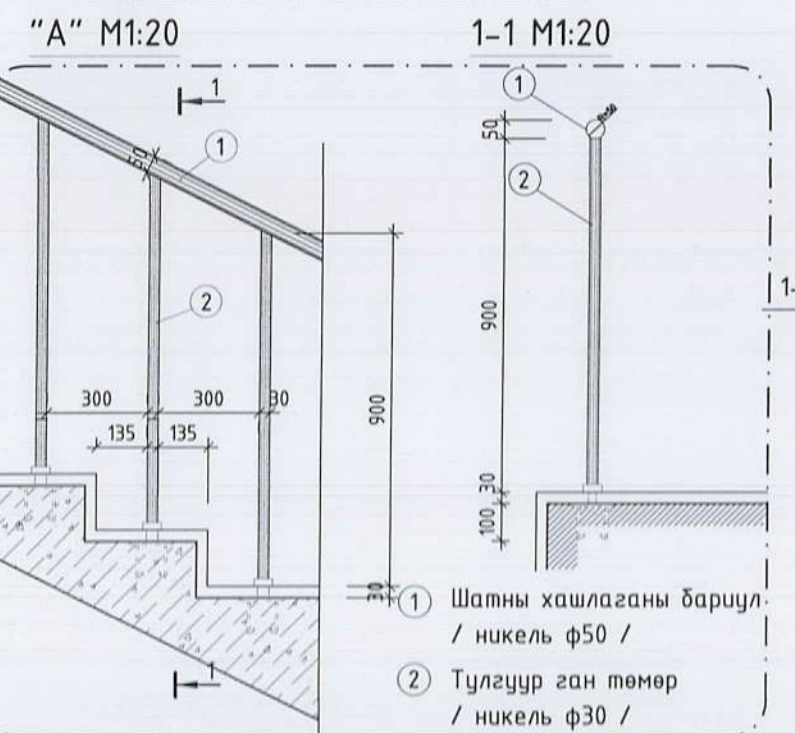
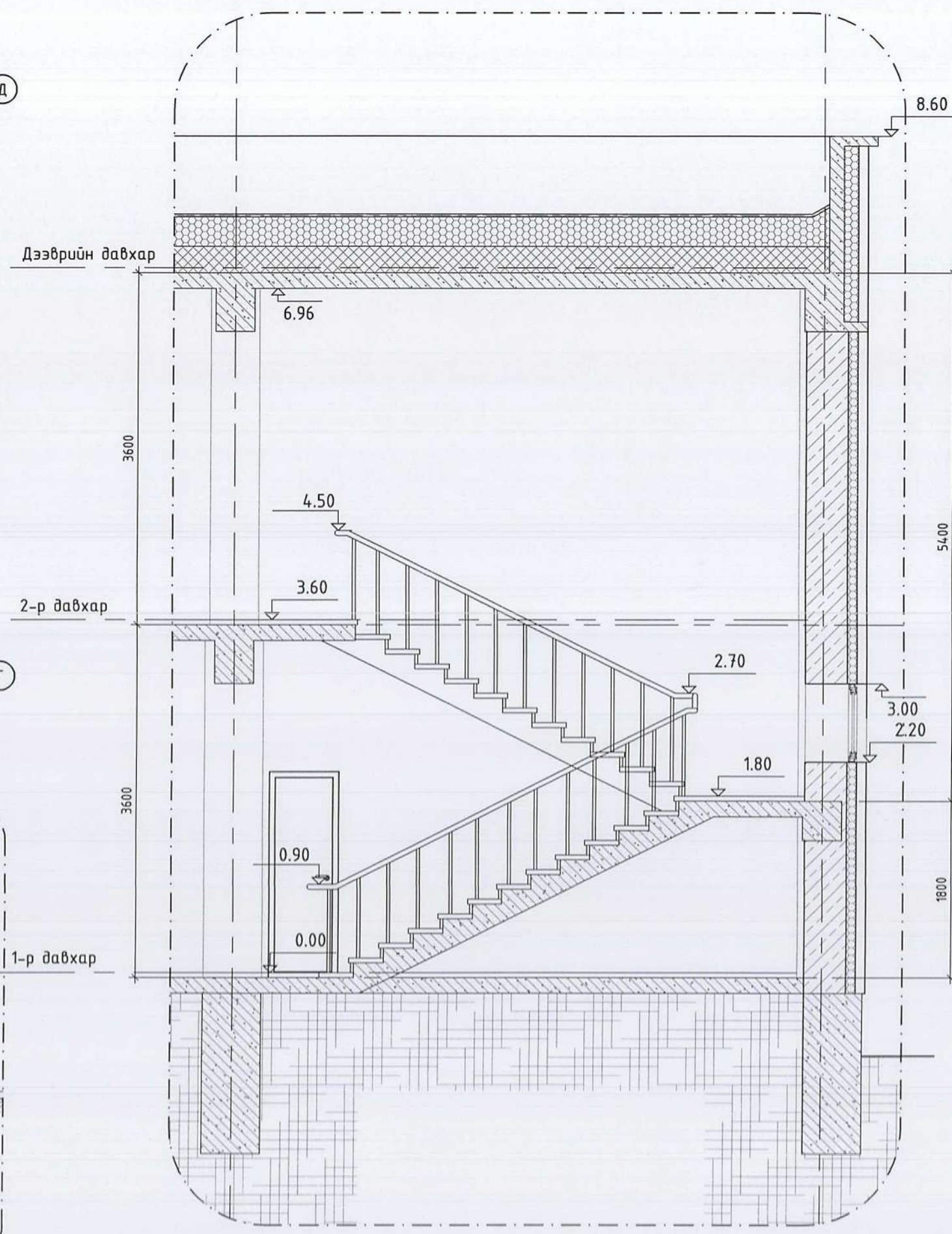
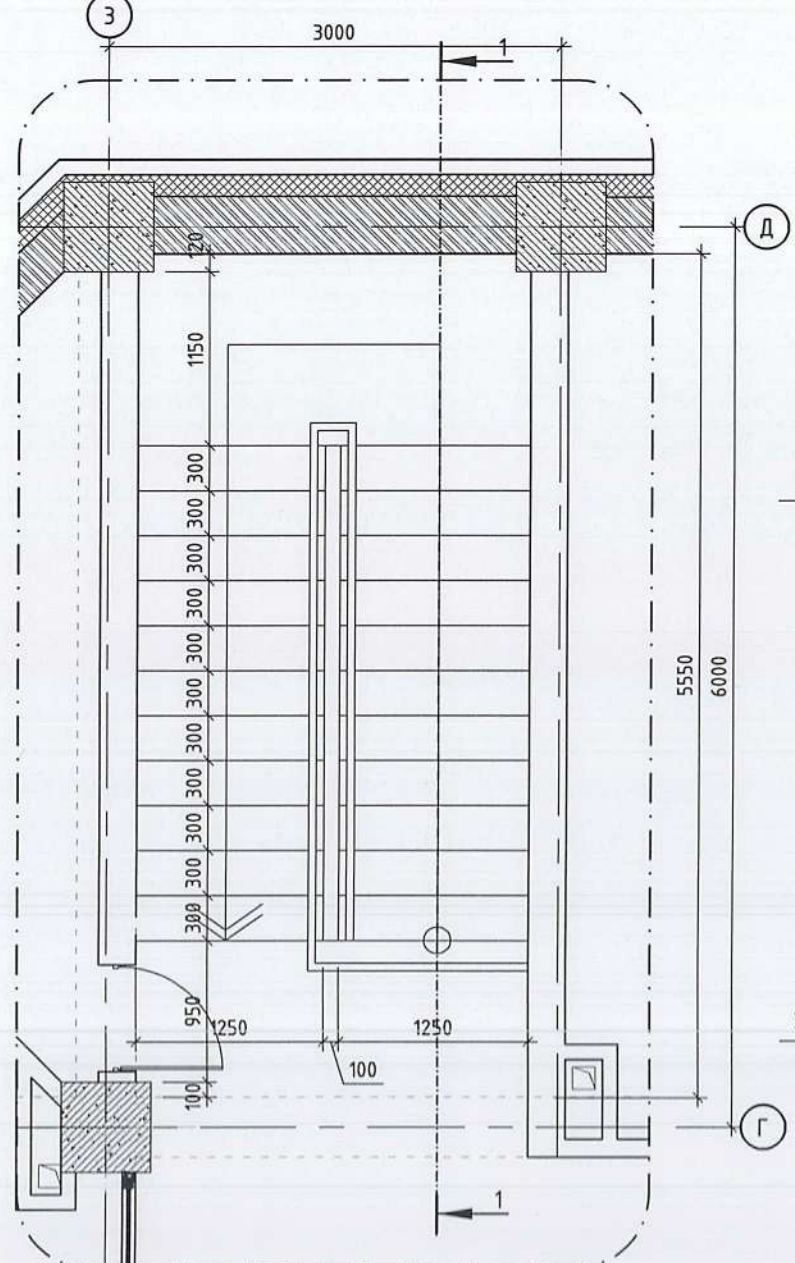
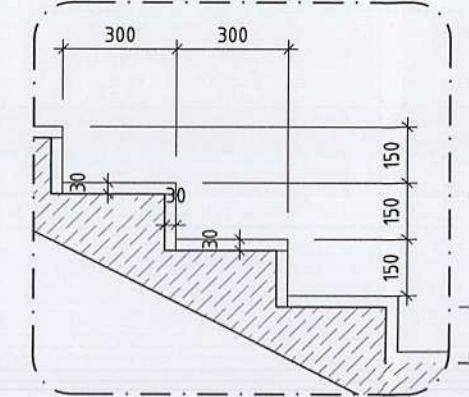

- ① Шатны хашлаганы бариул / никель ф50 /
- ② Тулгуур ган төмөр / никель ф30 /

Үе шат: ТӨСЛИЙН ҮЕ ШАТ	
 <p>"Алтайн газрын хүч" ХХК</p>	
<p>info@altaingazrynkhuch.mn Утас: 99106763</p>	
"АЛТАЙН ГАЗРЫН ХҮЧ" ХХК	
Архитектор	<i>Н. Намсрай</i> Ц.Ронинцэцэг
Гүйцэтгэсэн	<i>G. Ullb</i> Г.Хонгорзул
Шалгасан	<i>Н. Намсрай</i> Ц.Ронинцэцэг
Ховд аймаг, Зэрэг сум. "Нутгийн удирдлагын ордон"	
Дотор шат-1	
Масштаб: М1:50,20	Зургийн дугаар: БА-18
ЕГ Шифр: АГХ-19/03	Хуудас: 24
ТГ Шифр:	Огноо: 2019.01

Гадна довжоо-1 Байгуулалт М1:100

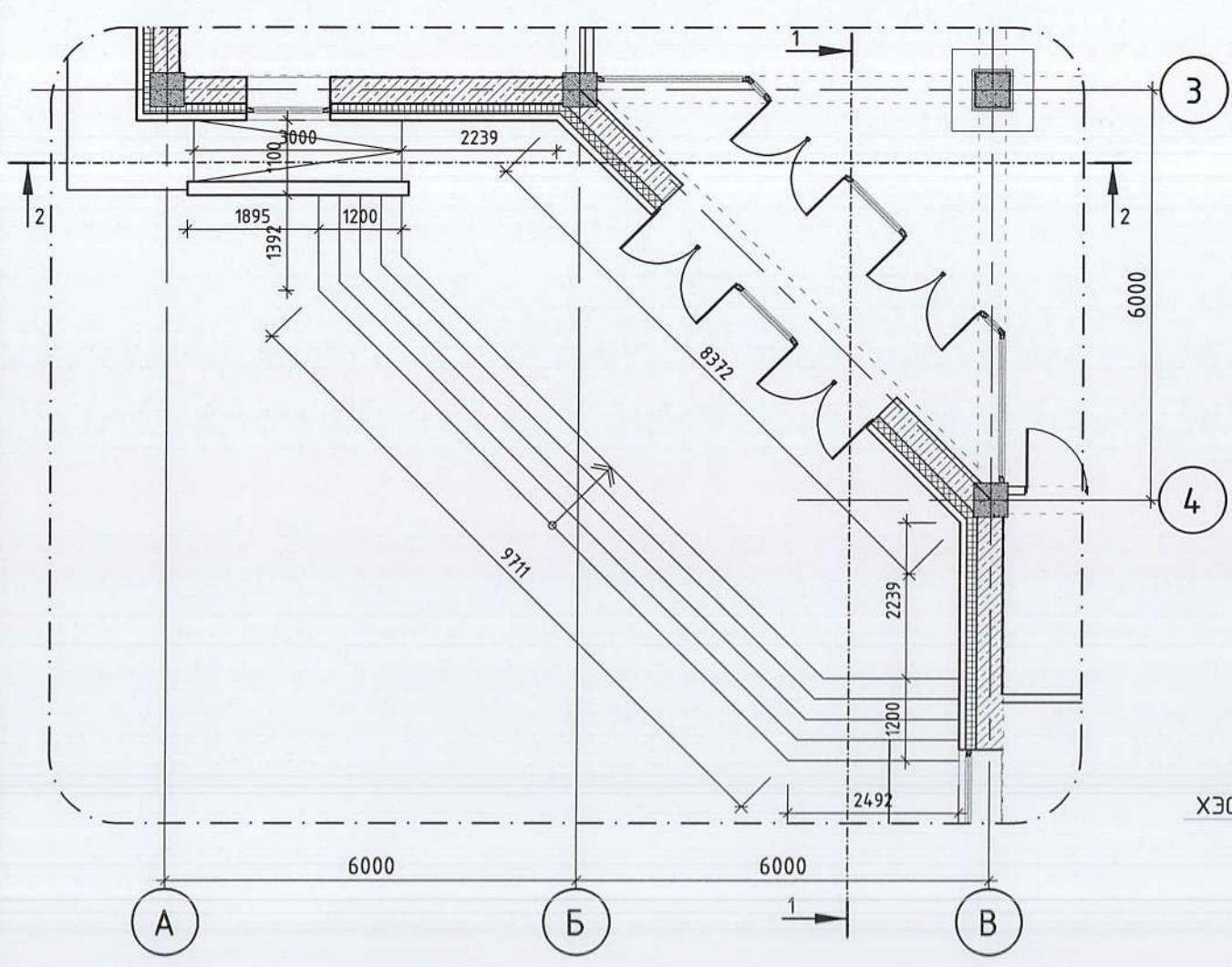

Огтлол 1-1 М1:100

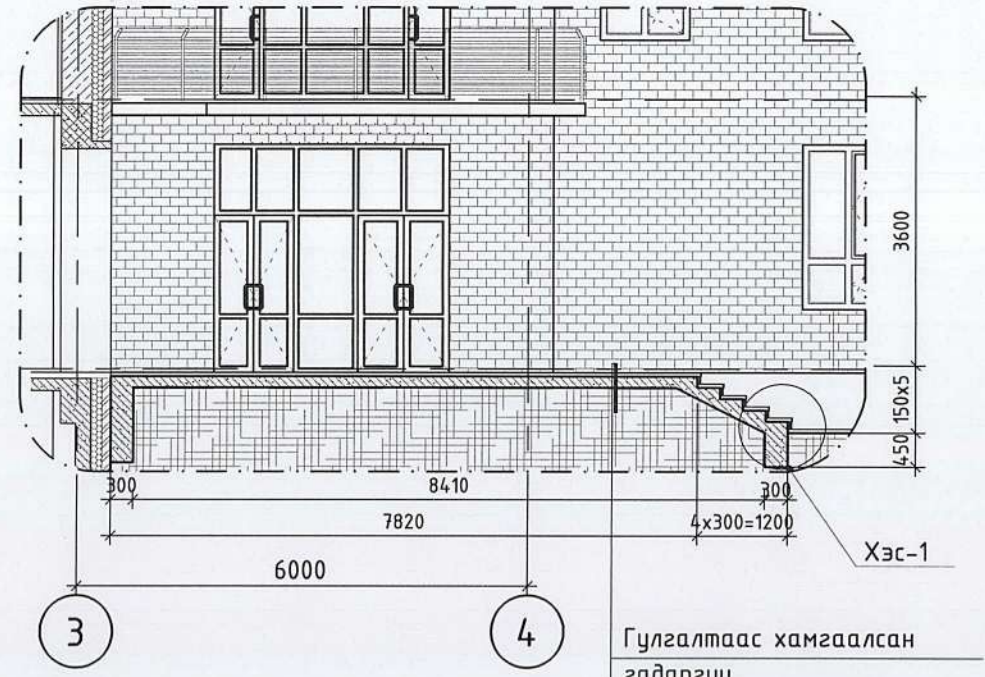

Гулгалтаас хамгаалсан гадаргуу
 Бетон тэгшилгээ 60мм
 Цутгамал төмөр бетон 160мм
 Нягтруулсан хөрс

Хэсэглэл-1 М1:10

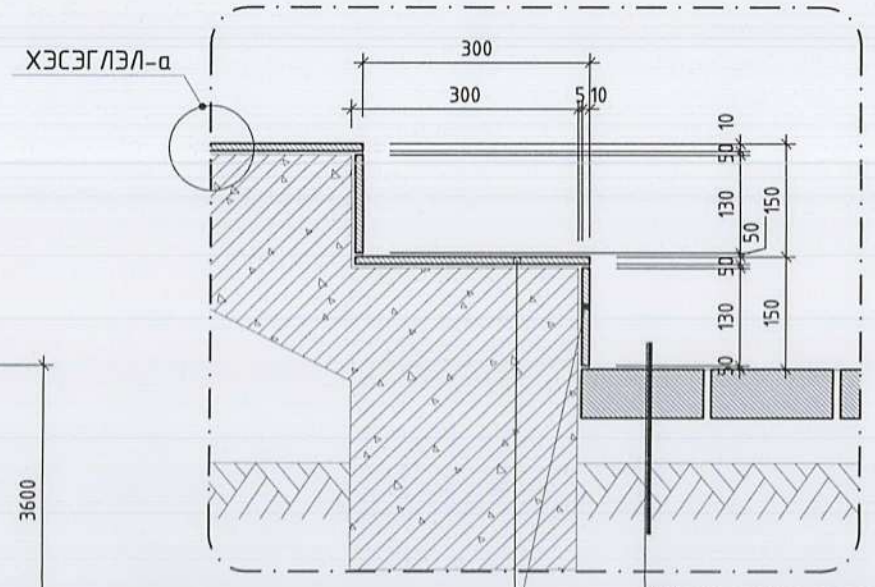

Довжооны нүүр керамик хавтан / хөх саарал / δ=10мм
 Явган замын өнгөт хавтан δ=65мм
 Элсэн дэвсгэр δ=70мм
 Хайрга δ=50мм
 Нягтруулсан хөрс

Огтлол 2-2 М1:100

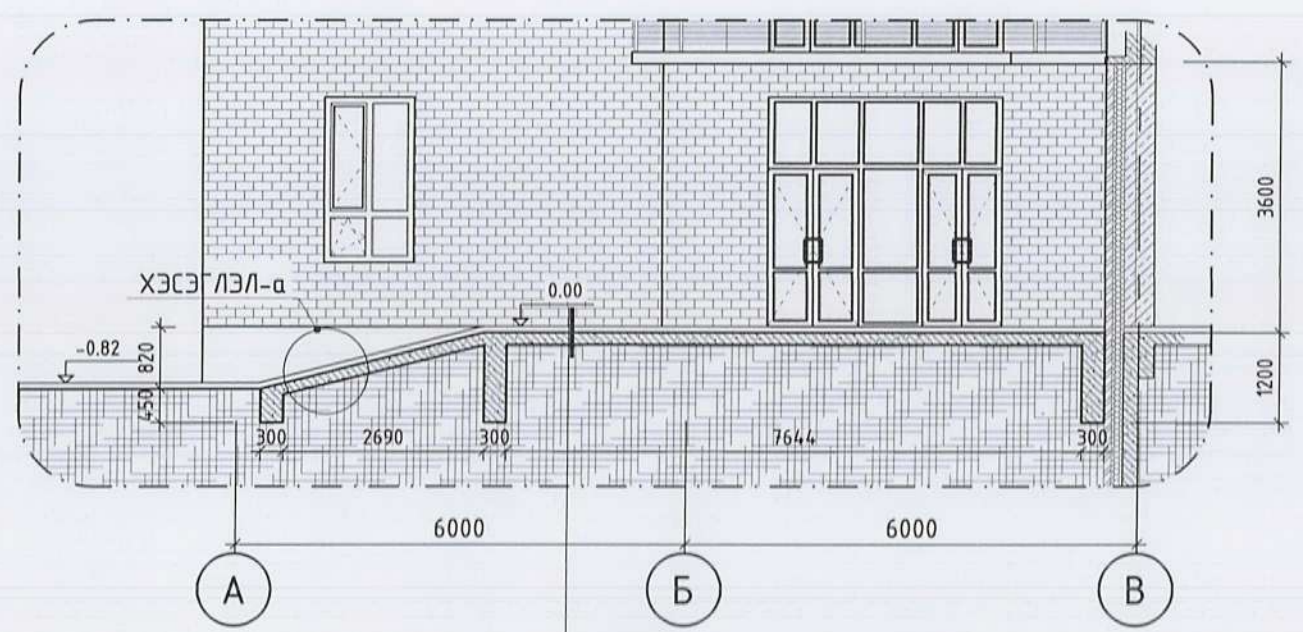

Гулгалтаас хамгаалсан гадаргуу
 Бетон тэгшилгээ 60мм
 Цутгамал төмөр бетон 160мм
 Нягтруулсан хөрс

Хэсэглэл-а М1:10

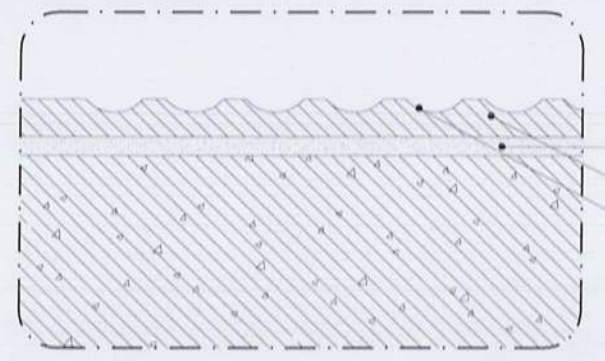

Зуурмаг
 Керамик хавтан
 Ховил

ТАЙЛБАР:

Үе шат: ТӨСЛИЙН ҮЕ ШАТ	
 "Алтайн газрын хүч" ХХК info@altaiingazrinkhuch.mn Утас: 99106763	Архитектор <i>В. Толмисов</i> / Д.Толмисов / Д.Толмисов / Д.Толмисов Гүйцэтгэсэн <i>Г.Хонгорзул</i> Шалгасан <i>В. Толмисов</i> / Д.Толмисов / Д.Толмисов / Д.Толмисов
Гадна довжоо-1	
Масштаб: М1:100,10 ЕГ Шифр: АГХ-19/03	Зургийн дугаар: БА-19 ТГ Шифр:
Хуудас: 24 Огноо: 2019.01	

Ариун цэврийн өрөөний байгуулалт-1 М1:50

Дэлгээс-1 /Ариун цэврийн өрөөний дэлгээс-1 М1:50/

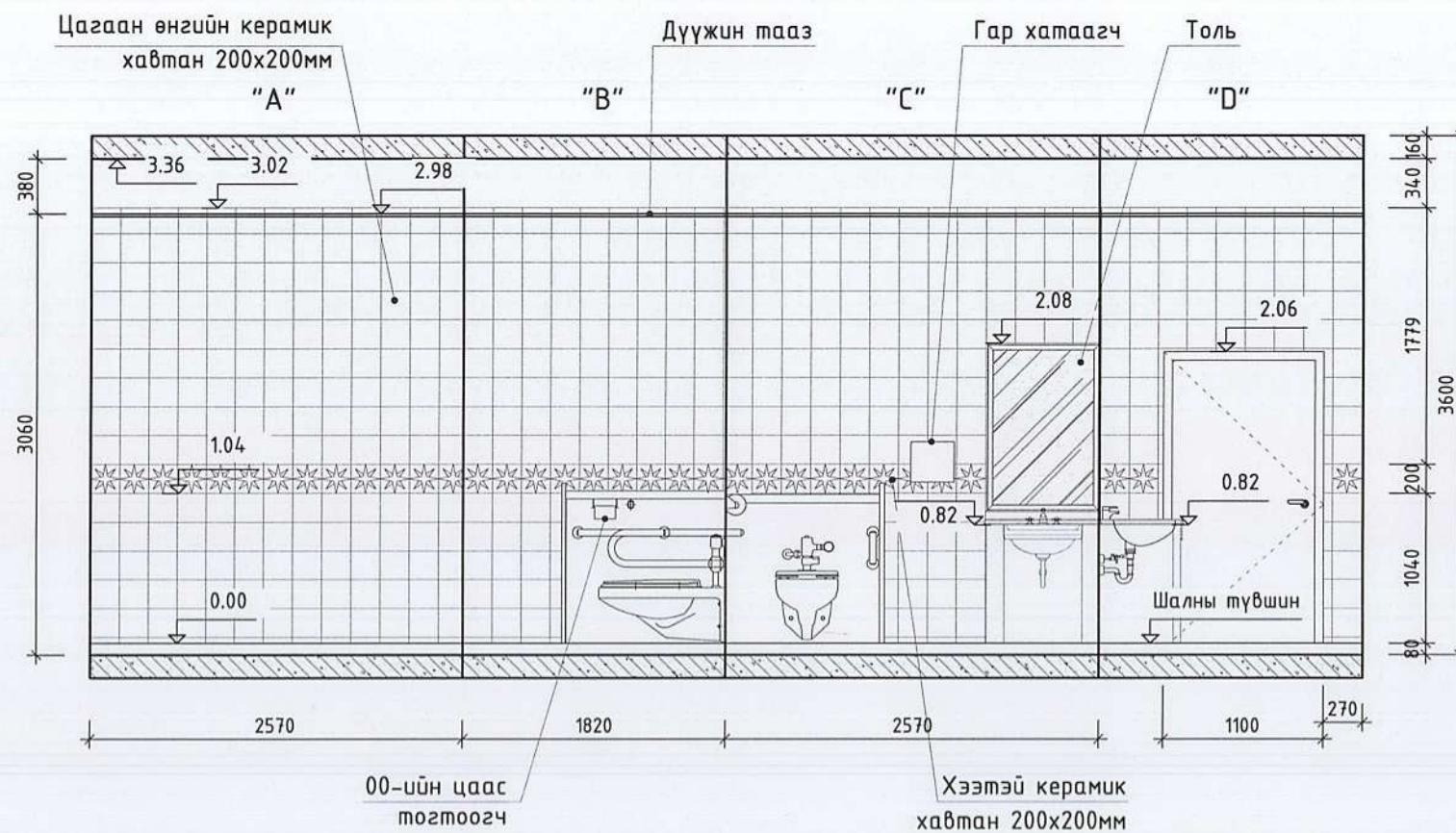
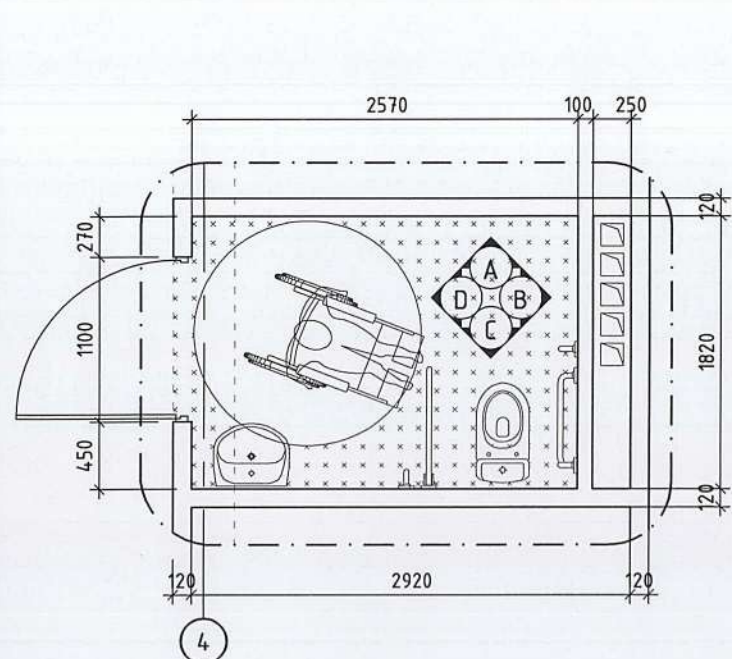

Ариун цэврийн өрөөний байгуулалт-2 М1:50

Дэлгээс-2 /Ариун цэврийн өрөөний дэлгээс-2 М1:50/

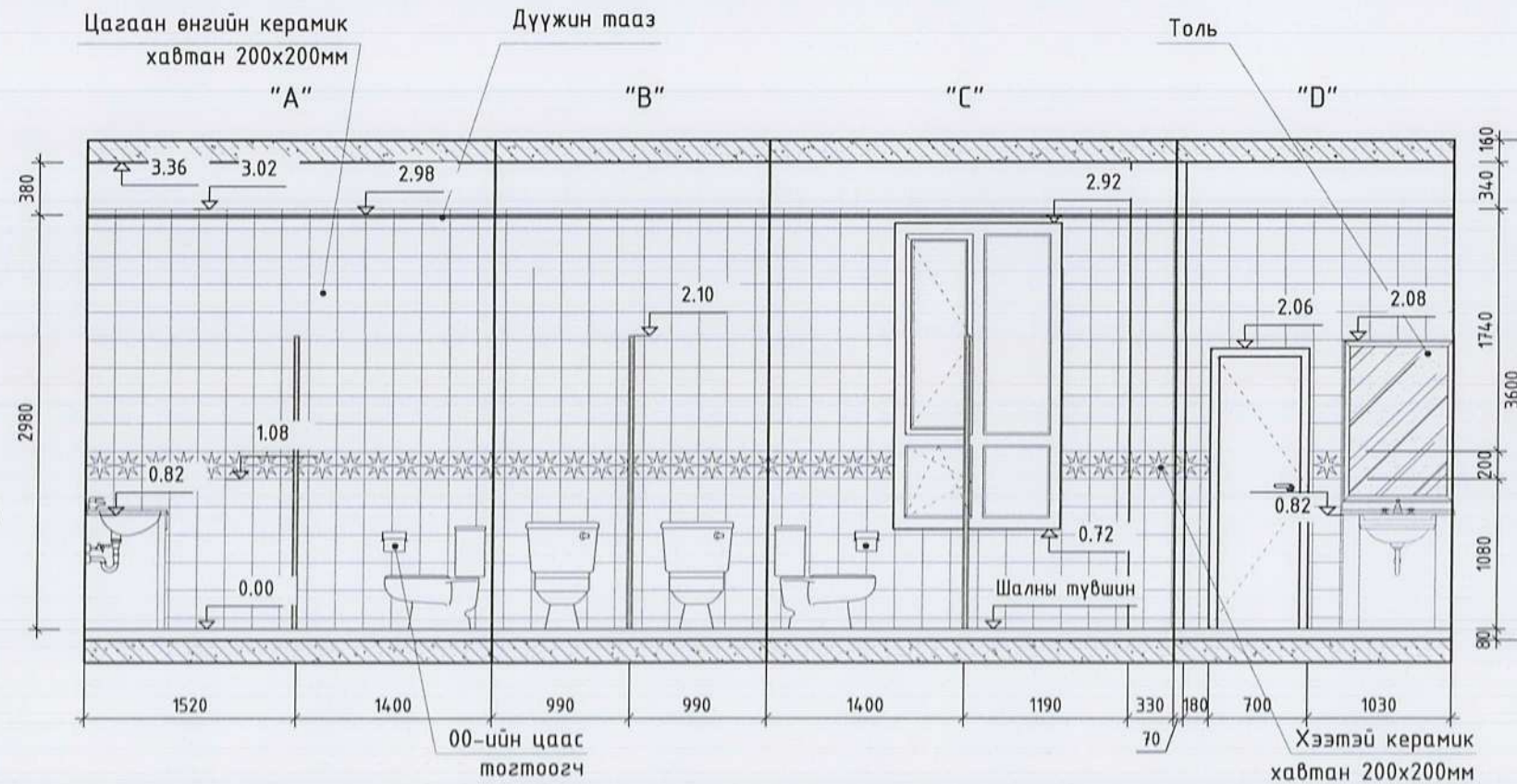
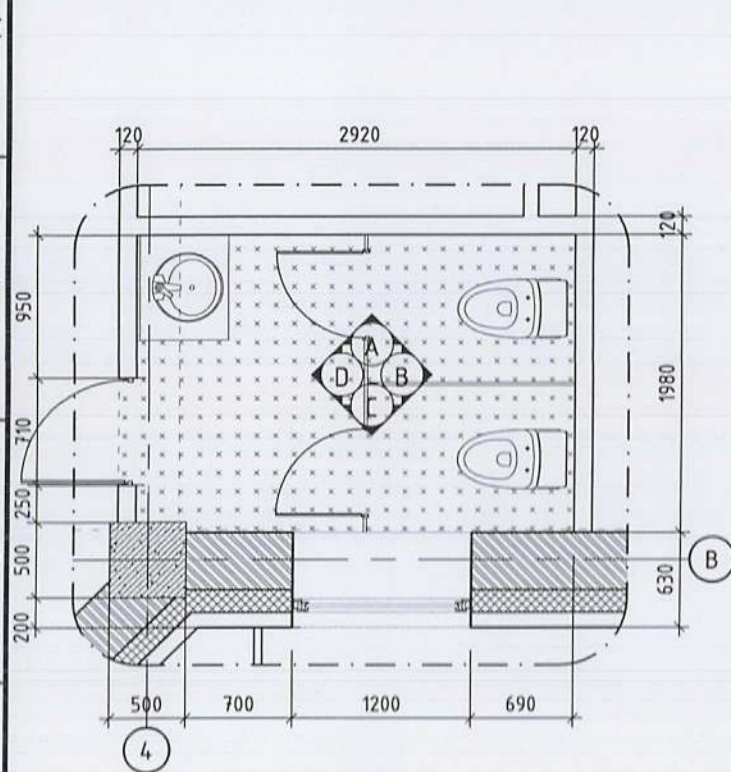

ТАЙЛБАР:

- 1.Энэ хуудасыг байгуулалтын зурагтай хамт үз.
- 2.Зургийн дагуу сонгож стандартын дагуу чанартай цэвэр наана.
- 3.Плитаны дээд хэснийг хана, таазыг сайн чанарын цавуу замскаар гадаргууг тэгшилж ус чийгт тэсвэртэй цагаан этульсэн будгаар 2-3 үе будна.

Үе шат: ТӨСЛИЙН ҮЕ ШАТ		
 <p>"Алтайн газрын хүч" ХХК</p>		<p>info@altaigazrinkhuch.mn Утас: 99106763</p>
АЛТАЙН ГАЗРЫН ХҮЧ ХХК		
Архитектор	Ш.Номинсүрэн	Ц.Поминц эцэг
Гүйцэтгэсэн	Г.Алба	Г.Хонгорзул
Шалгасан	Ш.Номинсүрэн	Ц.Поминц эцэг
Ховд аймаг, Зэрэг сум "Нутгийн удирдлагын ордон"		
Ариун цэврийн өрөөний дэлгээс		
Масштаб:	Зургийн дугаар:	Хуудас:
М1:50	БА-20	24
ЕГ Шифр: АГХ-19/03	ТГ Шифр:	Огноо: 2019.01

Тагт-1 Байгуулалт М1:50

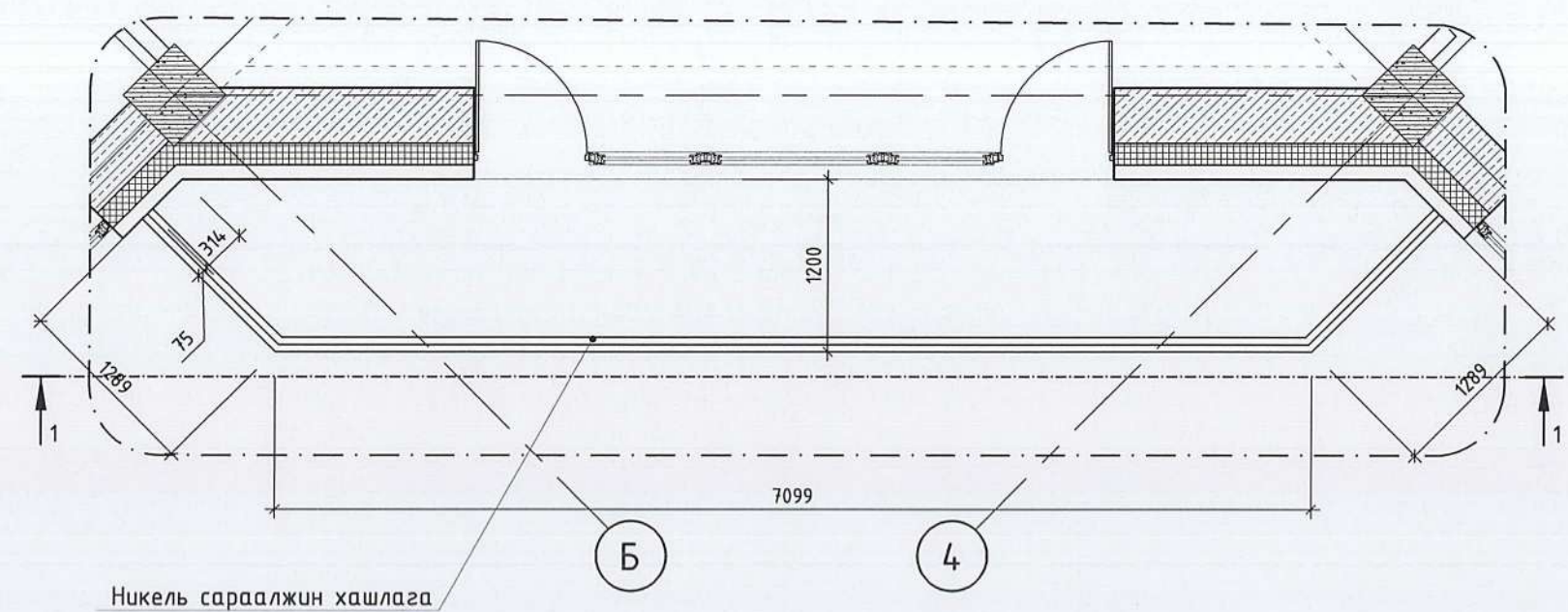

Огтлол 1-1 М1:50

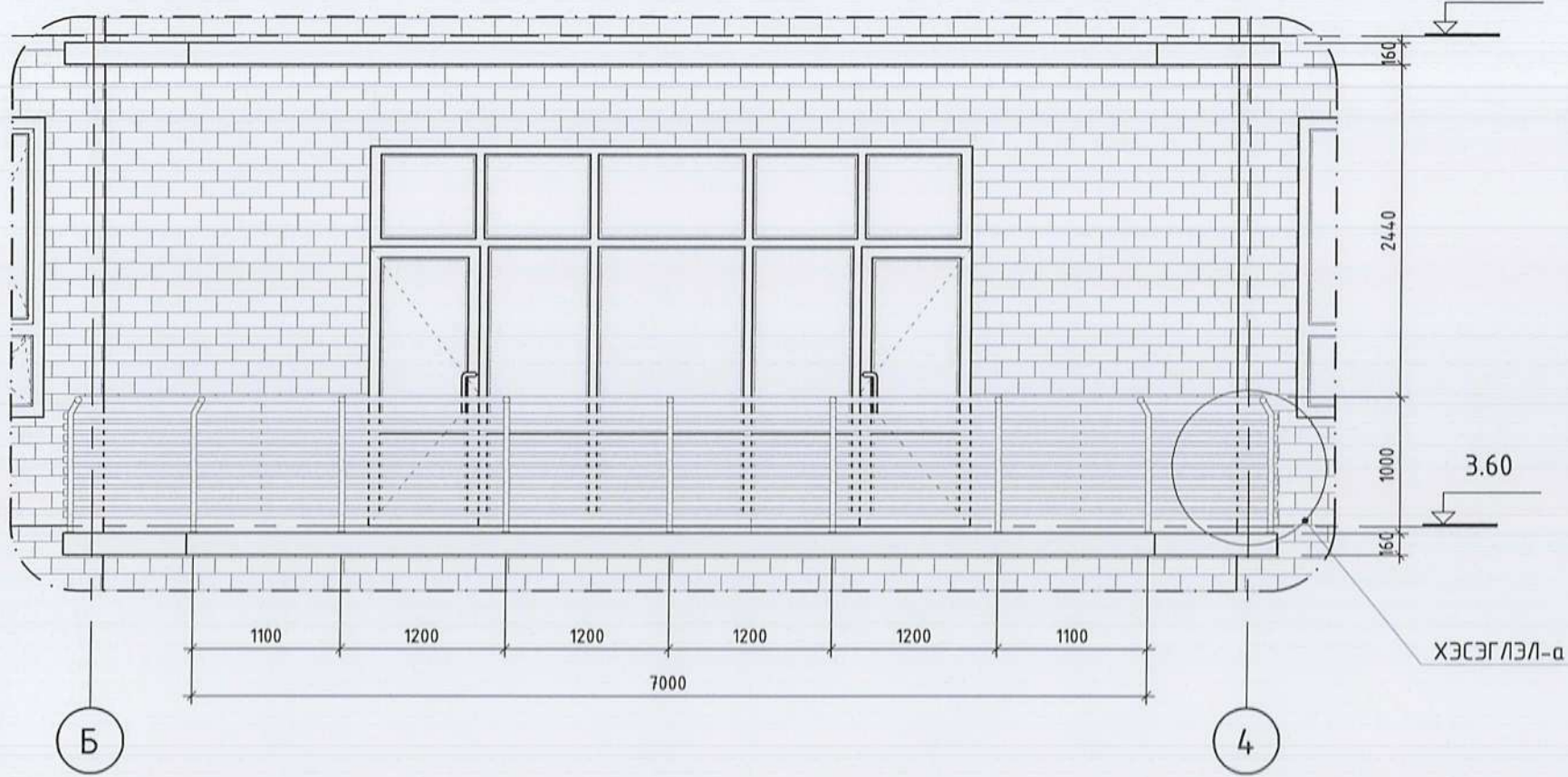

Хэсэглэл-а М1:25

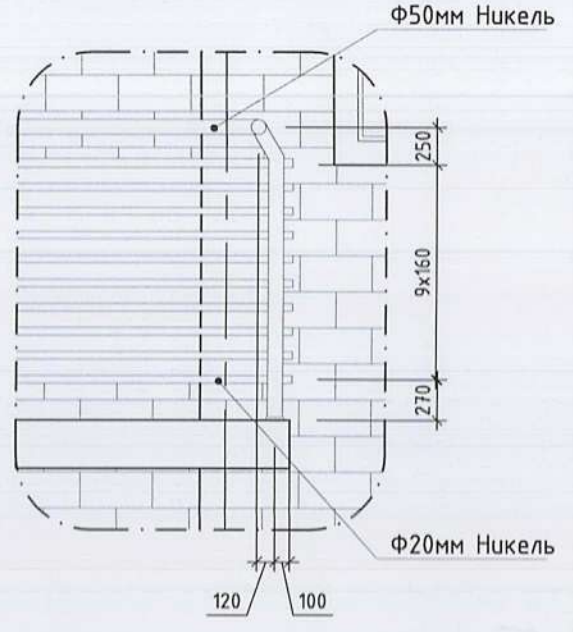

ТАЙЛБАР:

1. Энэ хуудсыг БА2-4-тэй хамт үз.
2. Тагтны хайсыг никель өнгөлгөөтэй ган трубагаар хийх ба газар дээр нь тохируулж захиална.
3. Гагнаасыг цэвэр хийж гагнуурын шаваасыг сайтар зүлгэж тэгшилнэ.
4. Босоо тулаасыг бетон тагтанд стандартын дагуу бэхэлнэ.
5. Хайсыг хийхдээ газар дээрээс нь хэмжиж зургийн автортай зөвшилцөнө.

Үе шат: ТӨСЛИЙН ҮЕ ШАТ	
 <p>АЛТАЙН ГАЗРЫН ХҮЧ ХҮЧ info@altaigazrinkhuch.mn Утас: 99106763</p>	"Алтайн газрын хүч" ХХК
	<p>Архитектор <i>В. Полинский</i> Д.Төрийн эцэг</p> <p>Гүйцэтгэсэн <i>Г.Шы.</i> Г.Хонгорзул</p> <p>Шалгасан <i>В. Полинский</i> Д.Төрийн эцэг</p>
Ховд аймаг, Зэрэг сум "Нутгийн удирдлагын ордон"	
Тагт-1	
Масштаб: М1:50, 25	Зургийн дугаар: БА-21
ЕГ Шифр: АГХ-19/03	Хуудас: 24
ТГ Шифр:	Огноо: 2019.01

ТАЙЛБАР:

1. Дээвэр дээр гарах төмөр шатны гагнаасыг Э-42 төрлийн электродоор гагнах ба гагнаасны өндөр h=4мм байна.
2. Дээвэр дээр гарах төмөр шатны бүх нүхний диаметр нь d=15мм байна.
3. Дээвэр дээр гарах төмөр шатны бүх төмөр элементийг төмрийн бүдгээр 2 дахин бүднэ.

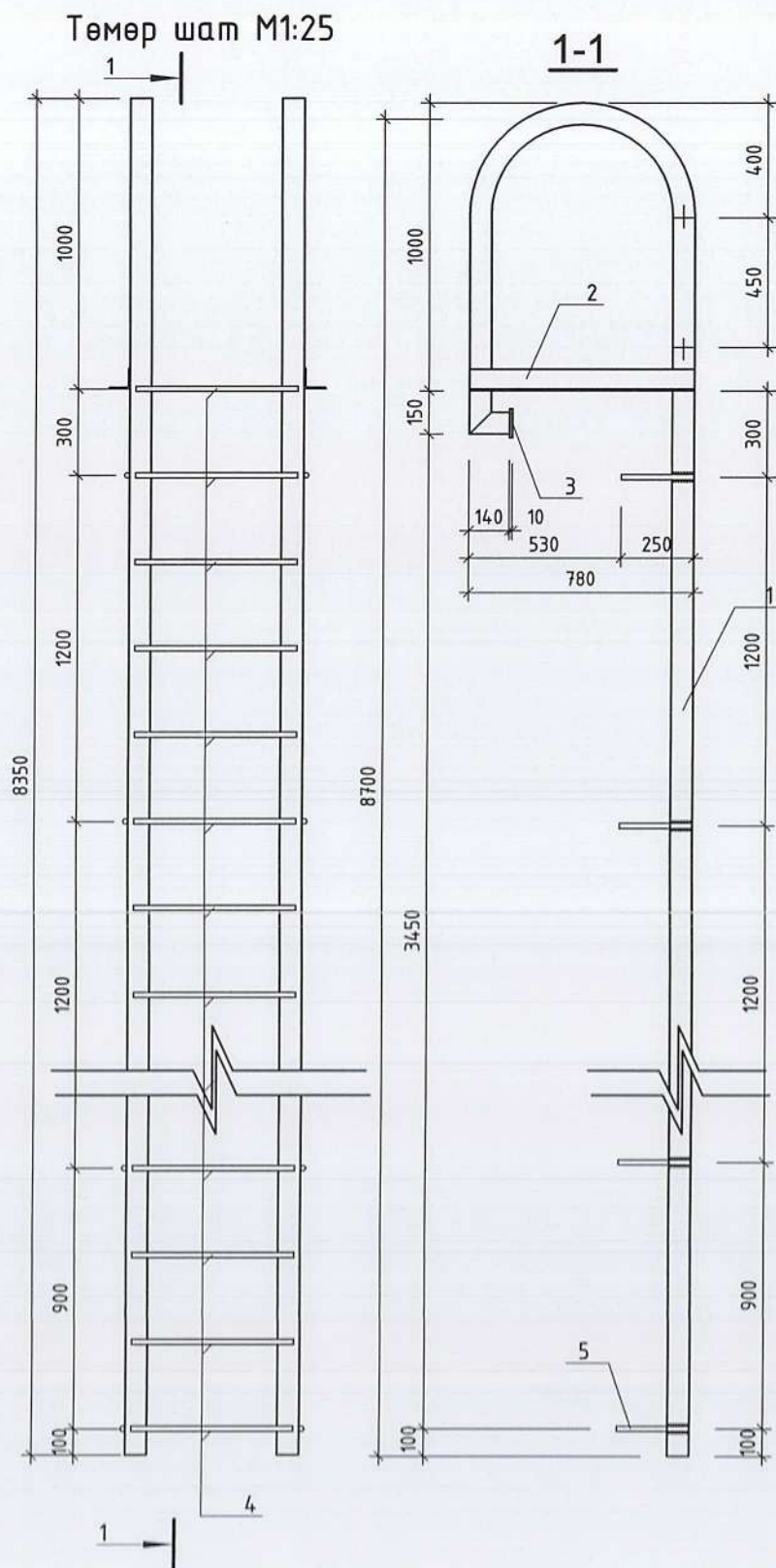

Үе шат: ТӨСЛИЙН ҮЕ ШАТ



"Алтайн газрын хүч" ХХК

info@altaigazrinkhuch.mn
Утас: 99106763

"АЛТАЙН ГАЗРЫН ХҮЧ" ХХК

Архитектор *Н. Номин* Д.Ивницэцэг

Гүйцэтгэсэн *Г. Хонгорзул* Г.Хонгорзул

Шалгасан *Н. Номин* Д.Ивницэцэг

Ховд аймаг, Зэрэг сум.
"Нутгийн удирдлагын ордон"

Дээвэр дээр гарах төмөр шат

No	Тэмдэглэгээ	Нэр	Тоо ширхэг	Нэгж жин кг	Нийт жин кг
		Шат Ш-1	1		189.1
1	ГОСТ 8509-72*	∟75x6 L=8350	2	61.48	122.9
2	ГОСТ 8509-72*	∟75x6 L=780	2	5.3	10.6
3	ГОСТ 19903-74*	100x10 L=100	2	0.79	1.58
4	ГОСТ 8509-72	Ф18 L570	25	2.02	50.5
5	ГОСТ 8509-72	Ф18 L250	7	0.5	3.5

Масштаб: М1:25
Зургийн дугаар: БА-22
Хуудас: 24
ЕГ Шифр: АГХ-19/03
ТГ Шифр:
Огноо: 2019.01

Өрөө тасалгааны дотор заслын тодорхойлолт

ТАЙЛБАР:

1. Гипсэн таазны яс /каркас/-ыг шатдаггүй материалаар хийнэ.
2. Гипсэн таазанд шатахаараа амьсгал боогдуулагч хий ялгаруулдаг материал хэрэглэхийг хориглоно.
3. Гипсэн тааз нь нүхгүй байх ба гипсэн таазны дээгүүр байрласан шугам, хоолойг шатдаггүй материалаар хийнэ.

Давхар	Өрөөний нэр	Тааз		Хана ба хамар хана				Тайлбар	
		Заслын төрөл	Талбай м2	Заслын төрөл		Талбай /м2/			
B	101 Гонх	Гипсэн тааз /уналттай/	11.8	Шавардлага 2см, затирка, цайвар шаргал өнгийн тосон будаг 3.00 түвшин хүртэл,	3.00 түвшинээс дээш цагаан өнгийн өнгийн эмulsion будаг 2 дахин будна	12.9	1.7		
	102 Вестибюль		77.9			40.1	3.6		
C	103 Хурлын танхим	Гипсэн тааз /уналттай/	68.4	Тэгшилгээ хийж затирка татаад эмulsion будаг 3.30м түвшин хүртэл 2 дахин будна. /цайвар шаргал /	3.30м түвшинээс дээш цагаан өнгийн эмulsion будаг 2 дахин будна. /20см/	131.8	6.8		
	104 Байгаль орчины алба	Затиркадаж тэгшилж цагаан өнгийн эмulsionээр 2 удаа будна	16.5			55.7	3.4		
	105 Багийн засаг дарга нар		25.5			64.9	4.1		
	106 1 цонхны үйлчилгээ	Гипсэн тааз /уналттай/	44.9	Тэгшилгээ хийж затирка татаад эмulsion будаг 3.30м түвшин хүртэл 2 дахин будна. /цайвар шаргал /	3.30м түвшинээс дээш цагаан өнгийн эмulsion будаг 2 дахин будна. /20см/	55.4	3.4		
	107 Цахилгааны шитний өрөө	Затиркадаж тэгшилж цагаан өнгийн эмulsionээр 2 удаа будна	8.3			43.0	2.7		
	108 Холбоо техникийн өрөө		5.4	20.2	-				
	D	109 Шатны хонгил	Гипсэн тааз /уналттай/	15.6	Шавардлага 2см, затирка, цайвар шаргал өнгийн тосон будаг 3.00 түвшин хүртэл,	3.00 түвшинээс дээш цагаан өнгийн өнгийн эмulsion будаг 2 дахин будна	15.6		-
		110 Архив		16.9			51.25		3.5
		111 Хонгил		4.2			18.6		1.5
		112 ХБИ-ийн ариун цэврийн өрөө		5.3			24.3		1.7
E	113 Дулааны үзель	Затиркадаж тэгшилж цагаан өнгийн эмulsionээр 2 удаа будна	6.2	Тэгшилгээ хийж затирка татаад эмulsion будаг 3.30м түвшин хүртэл 2 дахин будна. /цайвар шаргал /	3.30м түвшинээс дээш цагаан өнгийн эмulsion будаг 2 дахин будна. /20см/	31.4	2.0		
	114 Санхүүгийн алба		Гипсэн тааз /уналттай/			22.7	51.6		3.2
	115 Санхүүгийн албаны дарга	Затиркадаж тэгшилж цагаан өнгийн эмulsionээр 2 удаа будна	9.8	Шавардлага 2см, затирка, цайвар шаргал өнгийн тосон будаг 3.00 түвшин хүртэл,	3.00 түвшинээс дээш цагаан өнгийн өнгийн эмulsion будаг /20см/	20.8	1.2		
	116 Цайны өрөө		16.0			36.1	2.5		
F				Цагаан өнгийн наалант хавтанцар шалнаас 3.00 түвшин хүртэл	3.00 түвшинээс дээш цагаан өнгийн өнгийн эмulsion будаг	12.6	0.8		

Үе шат: ТӨСЛИЙН ҮЕ ШАТ



“Алтайн газрын хүч” ХХК
 info@altaingazrinkhuch.mn
 Утас: 99106763
 *АЛТАЙН ГАЗРЫН ХҮЧ ХХК

Архитектор *В. Толмун* Ц.Толмун
 Гүйцэтгэсэн *С.Шыг* Г.Хонгорзул
 Шалгасан *В. Толмун* Ц.Толмун

Ховд аймаг, Зэрэг сум
 “Нутгийн удирдлагын орсон”

Заслалын ажлын тодорхойлолт

Масштаб: М1:- Зургийн дугаар: БА-23 Хуудас: 24
 ЕГ Шифр: АГХ-19/03 ТГ Шифр: Огноо: 2019.01

Өрөө тасалгааны дотор заслын тодорхойлолт

ТАЙЛБАР:

1. Гипсэн таазны яс /каркас/-ыг шатдаггүй материалаар хийнэ.
2. Гипсэн таазанд шатахаараа амьсгал боогдуулагч хий ялгаруулдаг материал хэрэглэхийг хориглоно.
3. Гипсэн тааз нь нүхгүй байх ба гипсэн таазны дээгүүр байрласан шугам, хоолойг шатдаггүй материалаар хийнэ.

Давхар	Өрөөний нэр	Тааз		Хана ба хамар хана				Тайлбар
		Заслын төрөл	Талбай м2	Заслын төрөл		Талбай /м2/		
B	201 Шатны талбай	Затиркадаж тэгшилж цагаан өнгийн эмүльсээр 2 удаа будна	3.7	Шавардлага 2см, затирка, цайвар шаргал өнгийн тосон будаг 3.00 түвшин хүртэл,	3.00 түвшинээс дээш цагаан өнгийн өнгийн эмүльсэн будгаар 2 дахин будна	43.9	2.9	
	202 Вестибюль	Гипсэн тааз /уналттай/	90.6	Цагаан өнгийн наалант хавтанцар шалнаас 3.00 түвшин хүртэл	3.00 түвшинээс дээш цагаан өнгийн өнгийн эмүльсэн будаг	86.8	7.5	
	203 Ариун цэврийн өрөө /эр/		5.5			24.8	1.7	
	204 Ариун цэврийн өрөө /эм/		5.5			29.2	2.0	
205 Тагт	-		9.2			-	-	
C	206 Ня-до, нярав	Затиркадаж тэгшилж цагаан өнгийн эмүльсээр 2 удаа будна	10.8	Тэгшилгээ хийж затирка татаад эмүльсэн будгаар 3.00м түвшин хүртэл 2 дахин будна. /цайвар шаргал /	3.00м түвшинээс дээш цагаан өнгийн эмүльсэн будгаар 2 дахин будна. /20см/	38.5	2.6	
	207 Засаг дарга	Гипсэн тааз /уналттай/	44.6			75.5	5.4	
	208 Амралтын өрөө	Затиркадаж тэгшилж цагаан өнгийн эмүльсээр 2 удаа будна	11.5			39.1	2.7	
	209 Бичиг хэрэг		16.5			45.6	3.5	
D	210 Орлогч дарга	Гипсэн тааз /уналттай/	25.5	Тэгшилгээ хийж затирка татаад эмүльсэн будгаар 3.30м түвшин хүртэл 2 дахин будна. /цайвар шаргал /	3.30м түвшинээс дээш цагаан өнгийн эмүльсэн будгаар 2 дахин будна. /20см/	63.0	4.1	
	211 Хөдөө аж ахуйн алба	Затиркадаж тэгшилж цагаан өнгийн эмүльсээр 2 удаа будна	17.3			53.6	3.3	
	212 ЗДТГазрын дарга	Гипсэн тааз /уналттай/	22.8			60.6	3.9	
	213 Амралтын өрөө	Затиркадаж тэгшилж цагаан өнгийн эмүльсээр 2 удаа будна	12.1			48.4	3.0	
E	214 ИТХ-ын нарийн бичгийн дарга	Затиркадаж тэгшилж цагаан өнгийн эмүльсээр 2 удаа будна	17.2	Тэгшилгээ хийж затирка татаад эмүльсэн будгаар 3.00м түвшин хүртэл 2 дахин будна. /цайвар шаргал /	3.00м түвшинээс дээш цагаан өнгийн эмүльсэн будгаар 2 дахин будна. /20см/	31.2	3.1	
	215 ИТХ-ын дарга	Гипсэн тааз /уналттай/	33.1			73.5	4.8	
	216 Нийгмийн, эрхзүйн ажилтан	Затиркадаж тэгшилж цагаан өнгийн эмүльсээр 2 удаа будна	20.3			67.1	4.6	

Үе шат: ТӨСЛИЙН ҮЕ ШАТ



АЛТАЙН ГАЗРЫН ХҮЧ
info@altaingazrinkhuch.mn
Утас: 99106763
"АЛТАЙН ГАЗРЫН ХҮЧ" ХХК

Архитектор	Б. Номин	Эцэглэгч	Г.Хонгорзул
Гүйцэтгэсэн	С.Улзы	Гүйцэтгэсэн	С.Нунд
Шалгасан	У.Номин	Шалгасан	С.Нунд

Ховд аймаг, Зэрэг сум
"Нутгийн удирдлагын ордон"

Заслалын ажлын тодорхойлолт

Масштаб:	M1:-	Зургийн дугаар:	БА-24	Хуудас:	24
ЕГ Шифр:	АГХ-19/03	ТГ Шифр:		Огноо:	2019.01

Гадна хашааны байгуулалт M1:50



Хашааны хаалга M1:50

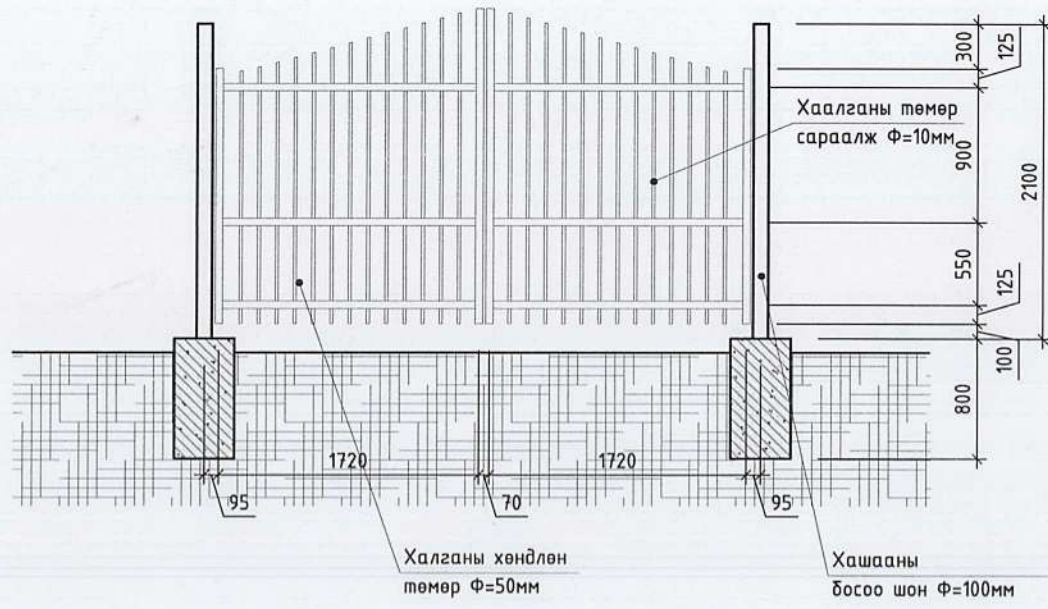

Огтлол 1-1 M1:50

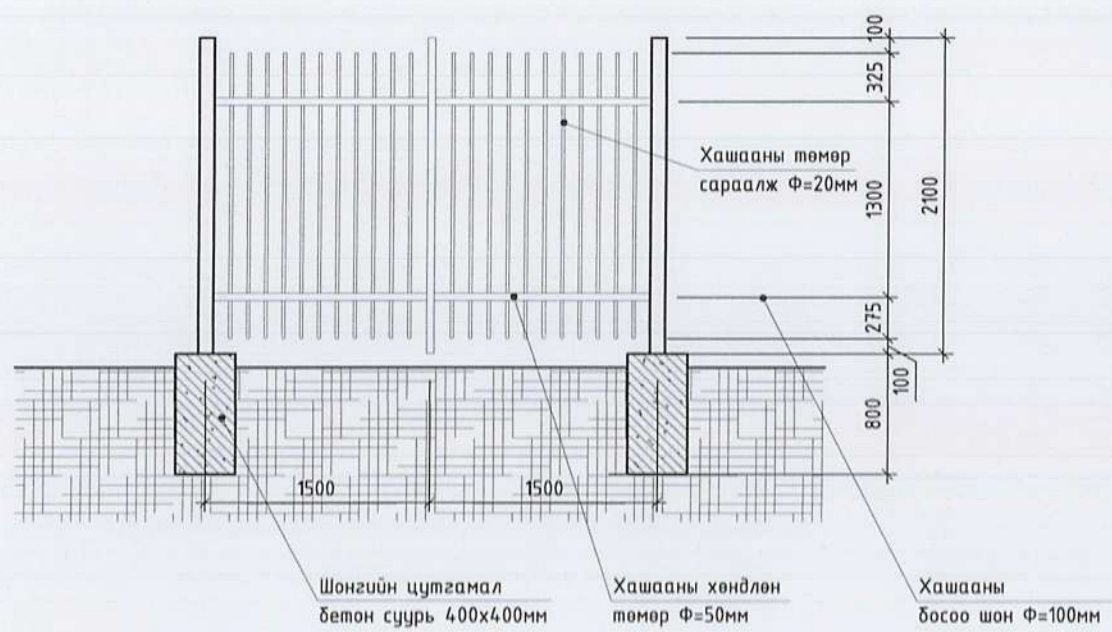

ТАЙЛБАР:

1. Гадна хашааны шонг 100мм-ийн диаметртэй байхаар сонгов.
2. Хашааны шонг 3700 мм тутам нэг байхаар төлөвлөв.
3. Шонг газарт 800мм гүн суулгаж тойруулан бетон цутгаж газартаа сайтар бэхэлж өгнө.
4. Шон хоорондын сараалжийг чанартай гагнаж бэхэлж хийнэ. Хөндлөвч төмөр 50мм-тэй труба, босоо сараалж 10мм-тэй арматур байна.
5. Хашааг хийж дуусаад төмрийн будгаар 2 давхарлаж сайтар будна.

Үе шат: ТӨСЛИЙН ҮЕ ШАТ



"Алтайн газрын хүч" ХХК

info@altayngazrynkhuch.mn
Утас: 99106763

"АЛТАЙН ГАЗРЫН ХҮЧ" ХХК

Архитектор		Ц.Номинцэцэг
Гүйцэтгэсэн	<i>G. Ulluh</i>	Г.Хонгорзул
Шалгасан		Ц.Номинцэцэг

Ховд аймаг, Зэрэг сум.
"Нутгийн удирдлагын ордон"

Гадна хашаа

Д/д	Нэр	Хэмжих нэгж	Тоо ширхэг	Нийт
Д/д	Бетон суурь	м3	62	7.93

Масштаб:	Зургийн дугаар:	Хуудас:
M1:50	БА-25	25
ЕГ Шифр: АГХ-19/03	ТГ Шифр:	Огноо: 2019.01

НЭГДҮГЭЭР ДАВХРЫН ТЕХНОЛОГИЙН БАЙГУУЛАЛТ

M1 : 150

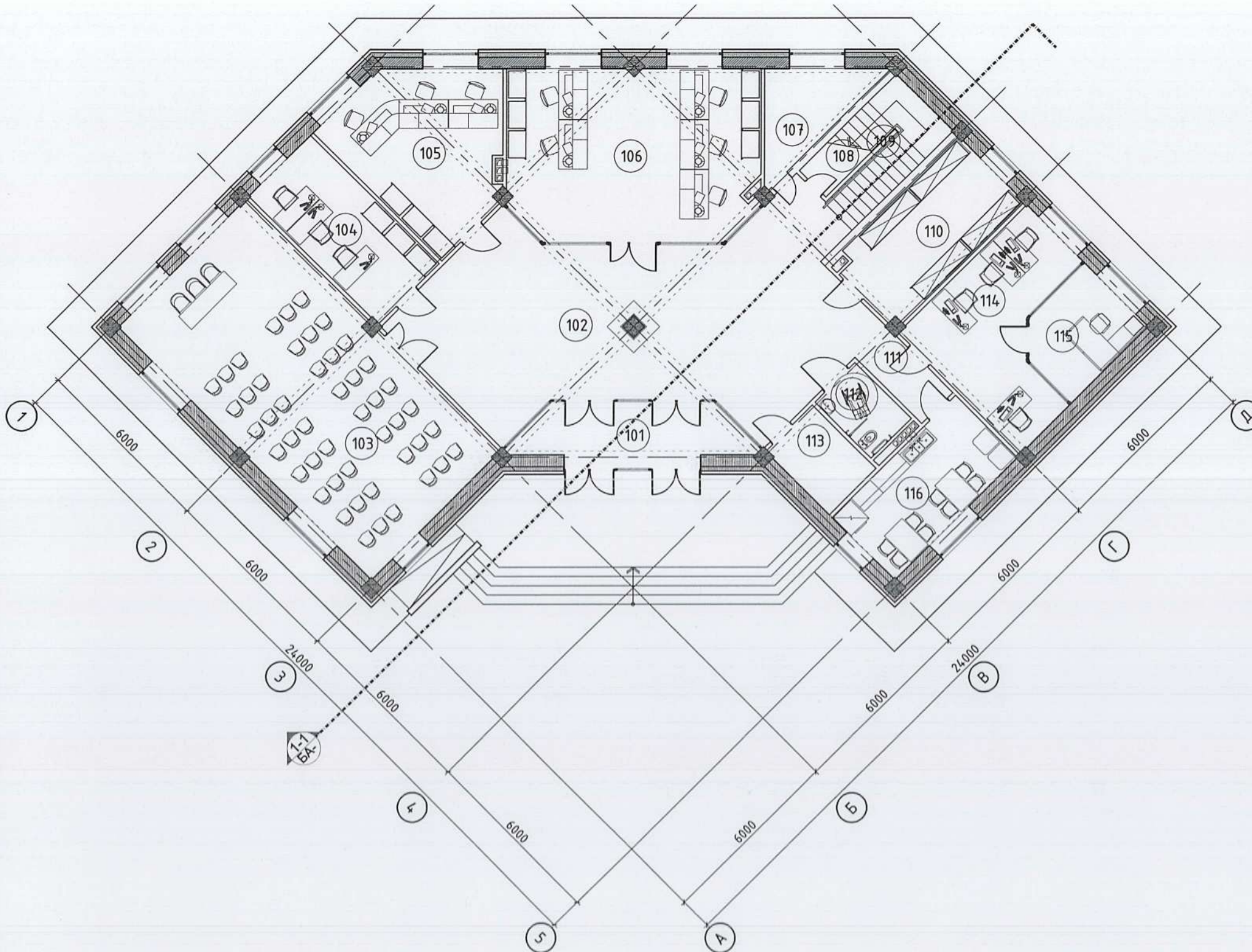

ТАЙЛБАР:

Өрөөний модорхойлолт

Өрөөний дугаар	Өрөөний нэр	Талбай	Шал
101	Гонх	11.8	Чулуу
102	Вестибюль	77.9	Чулуу
103	Хурлын танхим	68.4	Паркет
104	Байгаль орчны алба	16.5	Паркет
105	Багийн засаг дарга нар	25.5	Паркет
106	1 цонхны үйлчилгээ	44.9	Паркет
107	Цахилгааны шитний өрөө	8.3	Чулуу
108	Холбоо техникийн өрөө	5.4	Чулуу
109	Шатны хонгил	15.6	Чулуу
110	Архив	16.9	Чулуу
111	Хонгил	4.2	Чулуу
112	ХБИ-ийн арцн цэврийн өрөө	5.3	Плита
113	Дулааны цэзель	6.2	Бетон
114	Санхүүгийн алба	22.7	Паркет
115	Санхүүгийн албаны дарга	9.8	Паркет
116	Цайны өрөө	16.0	Плита
НИЙТ		354.6м2	

МАТЕРИАЛЫН ТЭМДЭГЛЭГЭЭ:

- Төмөр бетон
- Тоосгон өрлөгө
- Хөнгөн блок
- Хөөсөнцөр дулаалга

Үе шат: ТӨСЛИЙН ҮЕ ШАТ



info@altaingazlinkhuch.mn
Утас: 99106763

"АЛТАЙН ГАЗРЫН ХҮЧ" ХХК

"Алтайн газрын хүч" ХХК

Архитектор	Ц.Номинцэцэг	Ц.Номинцэцэг
Гүйцэтгэсэн	Г.Хонгорзул	Г.Хонгорзул
Шалгасан	Ц.Номинцэцэг	Ц.Номинцэцэг

Ховд аймаг, Зэрэг сум.
"Нутгийн удирдлагын ордон"

Нэгдүгээр технологийн
давхрын байгуулалт

Масштаб:	Зургийн дугаар:	Хуудас:
M1:150	ТХ-01	24
ЕГ Шифр: АГХ-19/03	ТГ Шифр:	Огноо: 2019.01

ХОЁРДУГААР ДАВХРЫН ТЕХНОЛОГИЙН БАЙГУУЛАЛТ

M1 : 150

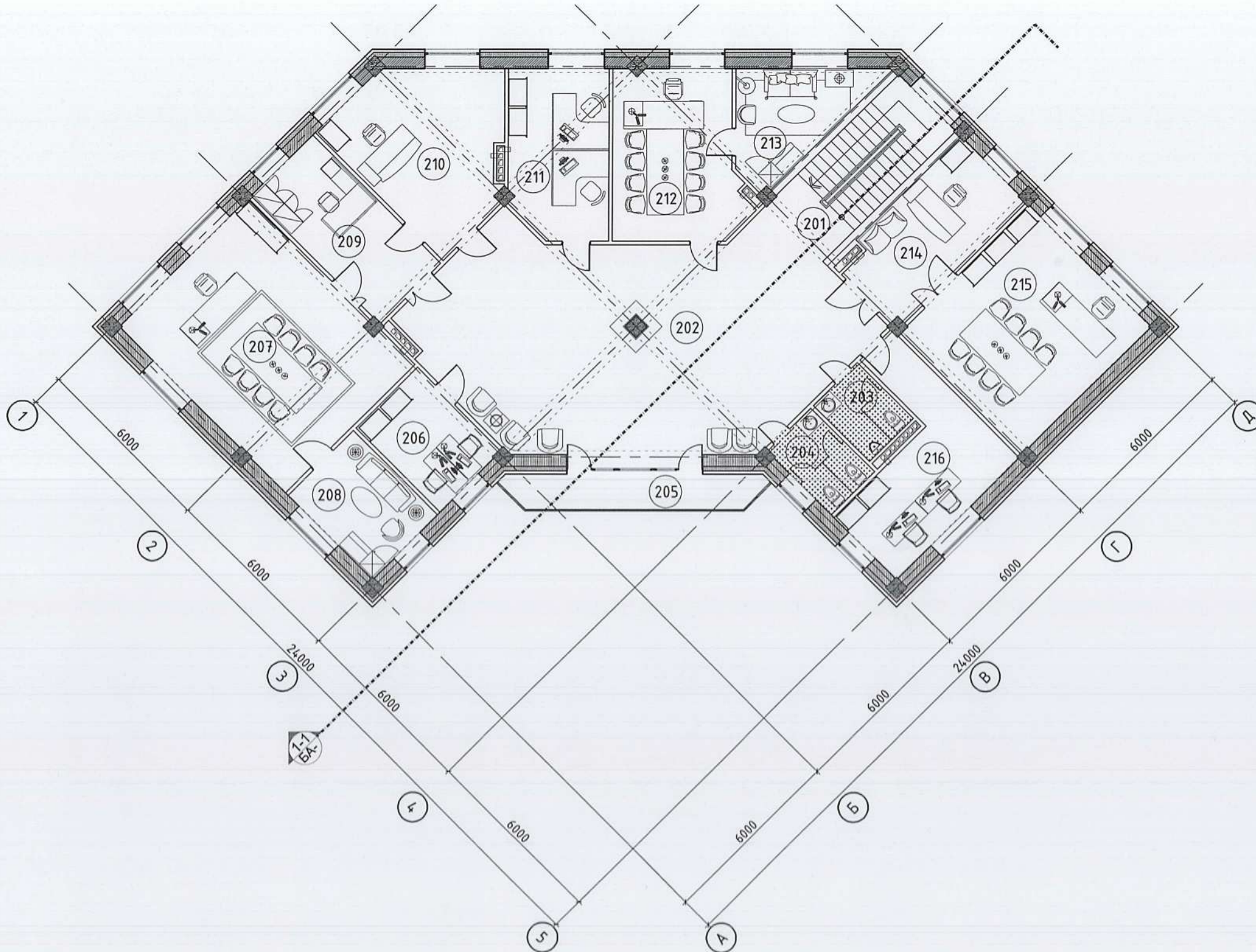

ТАЙЛБАР:

Өрөөний модорхойлолт

Өрөөний дугаар	Өрөөний нэр	Талбай	Шал
201	Шатны талбай	3.7	Чулуу
202	Вестибюль	90.6	Чулуу
203	Ариун цэврийн өрөө /эр/	5.5	Плита
204	Ариун цэврийн өрөө /эм/	5.5	Плита
205	Тагт	9.2	Бетон
206	Ня-до, нярав	10.8	Паркет
207	Засаг дарга	44.6	Паркет
208	Амралтын өрөө	11.5	Паркет
209	Бичиг хэрэг	16.5	Паркет
210	Орлогч дарга	25.5	Паркет
211	Хөдөө аж ахуйн алба	17.3	Паркет
212	ЭДТГазрын дарга	22.8	Паркет
213	Амралтын өрөө	12.1	Паркет
214	ИТХ-ын нарийн бичгийн дарга	17.2	Паркет
215	ИТХ-ын дарга	33.1	Паркет
216	Нийгмийн, эрхзүйн ажилтан	20.3	Паркет
НИЙТ		346.9м2	

МАТЕРИАЛЫН ТЭМДЭГЛЭГЭЭ:

-  Төмөр бетон
-  Тоосгон өрлөгө
-  Хөнгөн блок
-  Хөөсөнцөр дулаалга

Үе шат: ТӨСЛИЙН ҮЕ ШАТ



info@altaingazrinkhuch.mn
Утас: 99106763

"АЛТАЙН ГАЗРЫН ХҮЧ" ХХК

"Алтайн газрын хүч" ХХК

Архитектор	<i>Ц.Номинцэцэг</i>	Ц.Номинцэцэг
Гүйцэтгэсэн	<i>Г.Хонгорзул</i>	Г.Хонгорзул
Шалгасан	<i>Ц.Номинцэцэг</i>	Ц.Номинцэцэг

Ховд аймаг, Зэрэг сум.
"Нутгийн удирдлагын ордон"

Хоёрдугаар давхрын
технологийн байгуулалт

Масштаб:	Зургийн дугаар:	Хуудас:
M1:150	ТХ-02	24
ЕГ Шифр: АГХ-19/03	ТГ Шифр:	Огноо: 2019.01