



"Алтайн газрын хүч" ХХК
 ТЗД: 3Т43-1156/16, Улаанбаатар хот, Баянгол дүүрэг, 4-р хороо, ЮБ платиниум 404 тоот, утас:99106763

Шифр: АГХ-19/24

/ Ховд аймаг /

ХОВД ИХ СУРГУУЛИЙН ЛИЦЕЙ АХЛАХ СУРГУУЛИЙН ЗАСВАРЫН АЖИЛ

/ Засварын ажлын зураг /

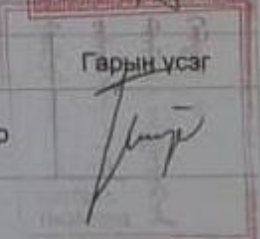
ЗӨВШӨӨРСӨН.		БОЛОВСРУУЛСАН.			
Албан тушаал	Нэр	Гарын үсэг	Гүйцэтгэгч		
Ховд аймгийн ГХБХБГ-ын дарга	Б.Баярсүх		Албан тушаал	Нэр	
			"Алтайн газрын хүч" ХХК Захирал		
			Захиалагч		
			Албан тушаал	Нэр	
			Ховд аймгийн ЗДТГ-н ХОХБТХэлтсийн даргын үүргийг түр орлон гүйцэтгэгч	С.Гантөмөр	

Барилга архитектурын зургийн жагсаалт

Д/а	Хуудсын нэр	Хуудсын нэр
1	Зургийн жагсаалт, төлбөр, бичиг	БА-1
2	1-р даварын хэнжигийн байгуулалт	БА-2
3	2-р даварын хэнжигийн байгуулалт	БА-3
4	3-р даварын хэнжигийн байгуулалт	БА-4
5	1-р даварын өвөрмөцлөлийн байгуулалт	БА-5
6	2-р даварын өвөрмөцлөлийн байгуулалт	БА-6
7	3-р даварын өвөрмөцлөлийн байгуулалт	БА-7
8	Холлого, цонхны түүхэр	БА-8
9	Материалын түүхэр	БА-9

БАРИЛГА АРХИТЕКТУРЫН ХЭСЭГ

Хөдд ойногийн Хөдд их сургуулийн тусгай ахлах сургуулийн барилгын загварын ажлын зургийг төслийн захирагчтай байгуулалтын зоргоор өгсөн 20, ...-р сарын ...-ны өдрийн зургийн бичлэгээр, Хөдд ойногийн ЗДТГазар, барилгын зургийг төслийн "Алсын дэвэрэн хүч"ХХК-ий өмчийн байгуулсан ...-ны ...-р сарын ...-ны өдрийн..... өмч гэрээг үндэслэн 20, ...-р сард зургийг төслийн бичлэгээр үйлдэв.

Хийх ажил
 Мөдөн шил солих, эргэлт цабрийн өрөөний шил солих, эргэлт өрөөний цугаагуурны солих, шилээр хийх шилбэрлэгтэй болгох байна. Зарим цонхнуудын шилдээ солиж битэр загварын ажлыг хийнэ. Дотор хөвдөгөө шилээр солих шилбэрлэгтэй.

- Зургийн бичлэгээр:**
- Холлого солих
 - Цонх шилдээ
 - Материалур хийх, солих
 - Шил хийх
 - Дотор загвар
 - Цоор солих зэрэг ажлууд түгшнэйтэн.

Барилгын ажлыг гүйцэтгэх өмчийн барилгачдынхон зүдмээ, шилбэрлэж гэрээг түгшүүлж, сөрүүл, өмчийн захирагчтай шилдээ дээр ажлыг хийж гүйцэтгэж болж хүрцүлний хийгдсэн байдлыг өгсөн. Барилгачд гэрээгээ хэргийн болон бүх материал нь улсын стандарттай нийцсэн материалтай гүйцэтгэн байх шаардлагатай.

Холлого, цонх
 Холлогоны схем зургийн БА-08 хуудсандаа үзэх үү. Дотор хөвдөгүүдээ гүйцэтгэн өрөөний хэнжигийг тусруулж бичлэгдсэн тусгай цонхын модоор захирагч хийлгэх ба захирагчтай өмч эзэр дээр нь дахин хэнжээг өмч шилээр эргэлт дээр эхлүүлэн. Холлого цугаагууртай болон хэнжигийг харьцах хэсгүүдийн хэсгээр түгшүүлж өвөрмөцлөлийн шилдээг хөвдөг шилдээр түгшүүлж өмч эзэр анхдагч шилбэрлэж хийнэ. Бүх холлого схем зургийн үзүүлэлтэй дагуу бичлэгээр хийлгэн байна. Цонхны шилдээ эзэр дээр нь хэнжиг хийж өвөрмөцлөлийн гүйцэтгэн дээр хийж гүйцэтгэнэ.

Шил
 Өдөө байдал мөдөн шилдээ дээр 12мм-ий филер хийж зөвхөн эзэр дээрх шилдээ тусгай цонхын нэрвэлэн шил хийнэ.

Шил
 Өдөө байдал шилдээ нэрвэлэн болон өвөрмөцлөлийн ба тусгай цонхын тусгай гүйцэтгэн 2 үе гүйцэтгэнэ.



Дотор загвар
 Зогсолтын ажлыг хийлгэх өдөө байдал дунда, шилдээ, өмчийн хийлгэж 100% гүйцэтгэн шилээр хийнэ. Холлого шилбэрлэлийн хийлгэж гүйцэтгэн эзэр тусгай цонхын шилбэрлэж хийнэ. Холлого шилдээ шилбэрлэлийн нүүх, сүүб хийлгэж гүйцэтгэн шилдээр болж, холлого цабриаахад дотор загварын ажлыг гүйцэтгэн дагуу хийнэ. Зогсолтын өмчөө, өмчийн загварын ажлыг гүйцэтгэнэ гүйцэтгэн үзэх үү. / Зогсолтын ажлын шаардлагатай БА-XX,1 хуудсаа /

Харинга хэргийн бичлэгээр түгшүүлж гүйцэтгэнэ үзэх үү.

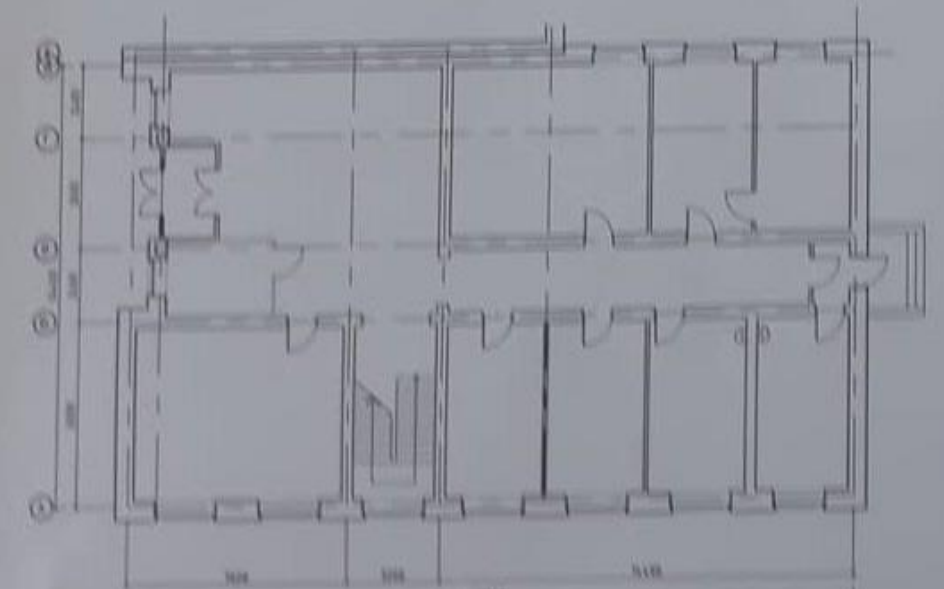
БАРИЛГЫН БУДУУВЧ М1:200



ТАЙЛБАР

ТАЙЛБАР	
ТӨС, ДИЙН ҮЕ ШАТ	
	"Алсын дэвэрэн хүч" ХХК
	Хөдд Ойногийн Хөдд Их Сургуулийн Тусгай Ахлах Сургуулийн Загварын Ажил
Зургийн жагсаалт, төлбөр, бичиг	

Өрөөний тодорхойлолт

Өрөөний дугаар	Өрөөний нэр	Талбай
1	Гонх	21.3
2	Жижүүрийн өрөө	9.08
3	Цайны газар	40.4
4	Вестибюль	43.9
5	Шатны хангил	15.8
6	Коридор	25.4
7	Гонх	2.58
8	Фитнесс	18.8
9	Хүдцэс солих өрөө	19.4
10	Сургалтын өрөө	38.9
11	Амралтын өрөө	18.14
12	Амралтын өрөө	19.0
13	Байрны багшийн өрөө	19.0
14	Оюутны зөвлөлийн өрөө	18.76

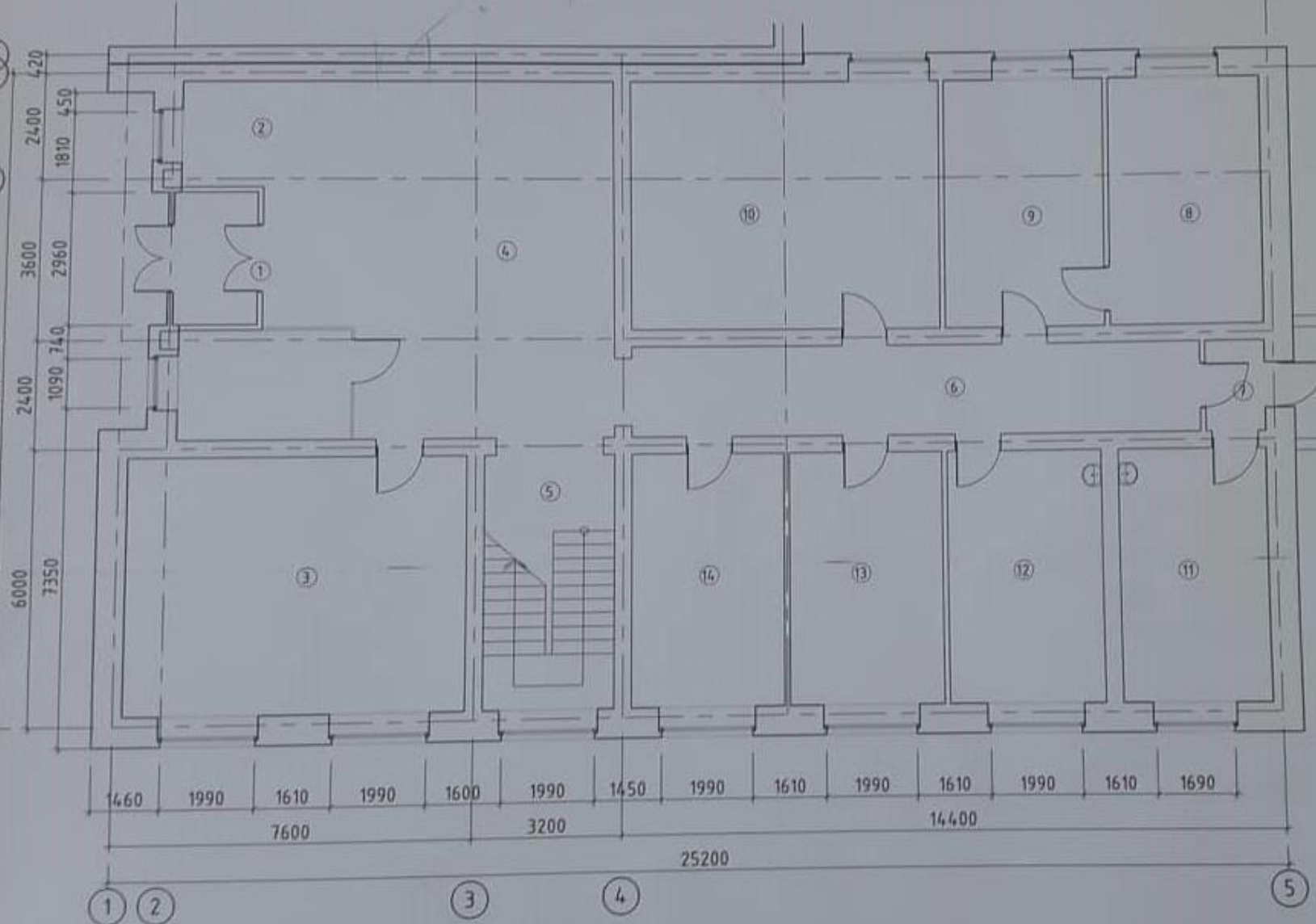

Төслийн үе шат

А АЛТАЙН ГАЗРЫН ХҮЧ

“Алтайн газрын хүч” ХХК

Архитектор: *[Signature]* Үйлдвэр: *[Signature]*

Гүйцэтгэсэн: *[Signature]* Шаллагч: *[Signature]*

Хэмжилтийн байгуулалт

Регистр: M1 Үүсгэсэн дугаар: БА-02 Үүсгэсэн өдөр: 09

ГЭ Шугам: АГХ-19/24 ҮГ Шугам: Өдөр: 2019.05

ТАЙЛБАР

Өрөөний тодорхойлолт

Өрөөний дугаар	Өрөөний нэр	Талбай
1	Номын сан	52.7
2	Коридор	19
3	Анги	40.4
4	Шатны хонгил	15.8
5	Анги	38.9
6	Коридор	28.1
7	Багш нарын өрөө	38.9
8	Анги	38.9
9	Азгуулах	19.4
10	Ариун цэврийн өрөө	18

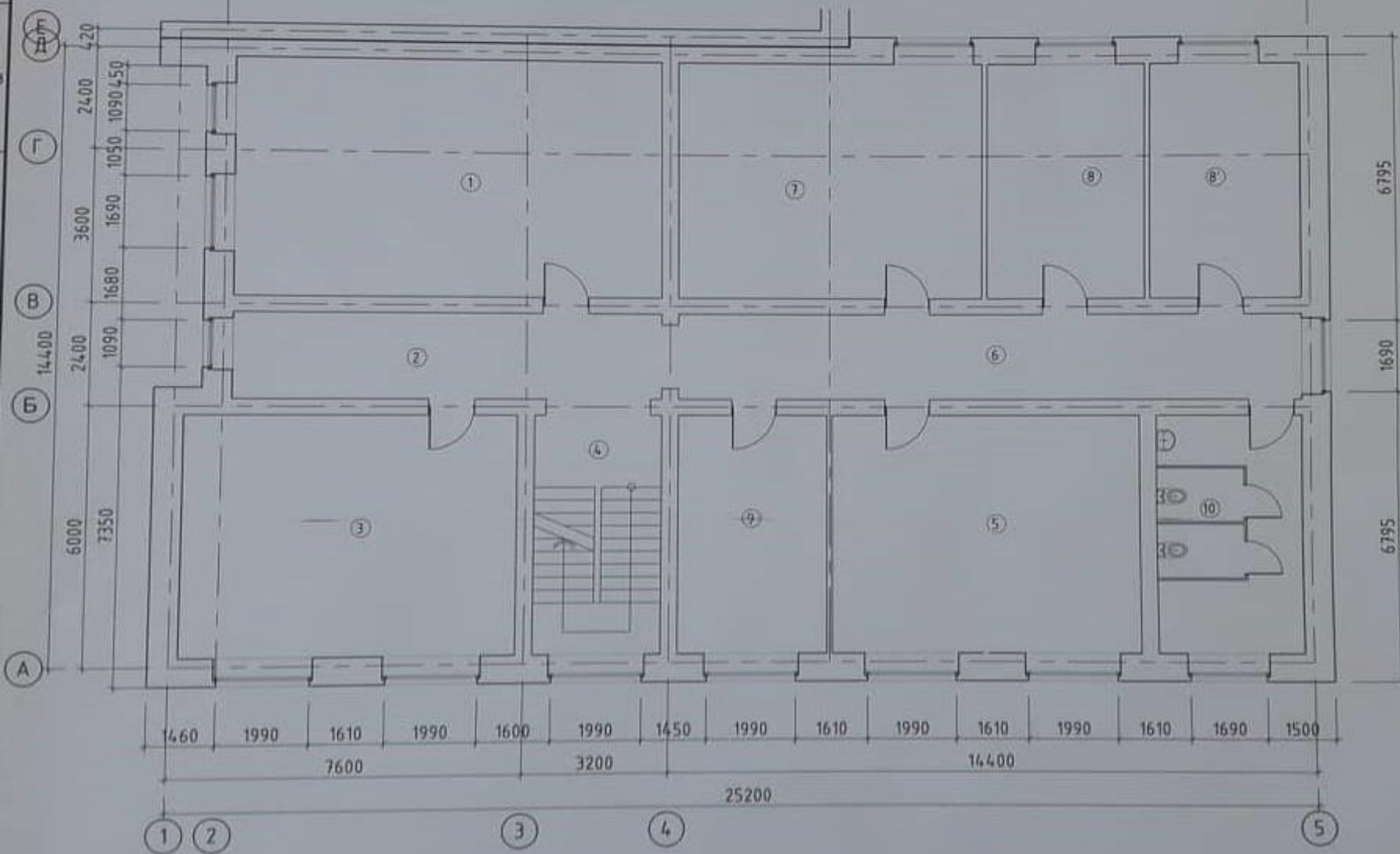

ТЭГЭМЭЭН ТӨСЛИЙН ҮЕ ШАТ



"Алтайн газрын түү" ХХК

Ардчилал Гэрэл гэгээ Үгс

Гууцалтай Гэгээ

Шинжлэл Үгс

Хөдөө ажлаагчид

"Хөдөө ажлаагчид сургуулийн нэгдсэн ажлаагчид сургуулийн газрын ажил"

Хэмжилтийн байгуулалт

Масштаб: M1:100
ЭГ Шийд: АГХ-19/24

Эрх зүйн дугаар: БА-03
ТГ Шийд:

Хуви: 09
Шинж: 2019.05

Өрөөний тодорхойлолт

Өрөөний дугаар	Өрөөний нэр	Талбай
1	Анги	52.7
2	Коридор	19
3	Анги	40.4
4	Шалтны хонгил	15.0
5	Анги	38.0
6	Коридор	28.1
7	Анги	30.9
8	Баян гарын өрөө	19.4
9	Сүрьеэний амралтын өрөө	18.0
10	Ариун цэврийн өрөө	18
11	Эмчийн үзлэгийн өрөө	30.9

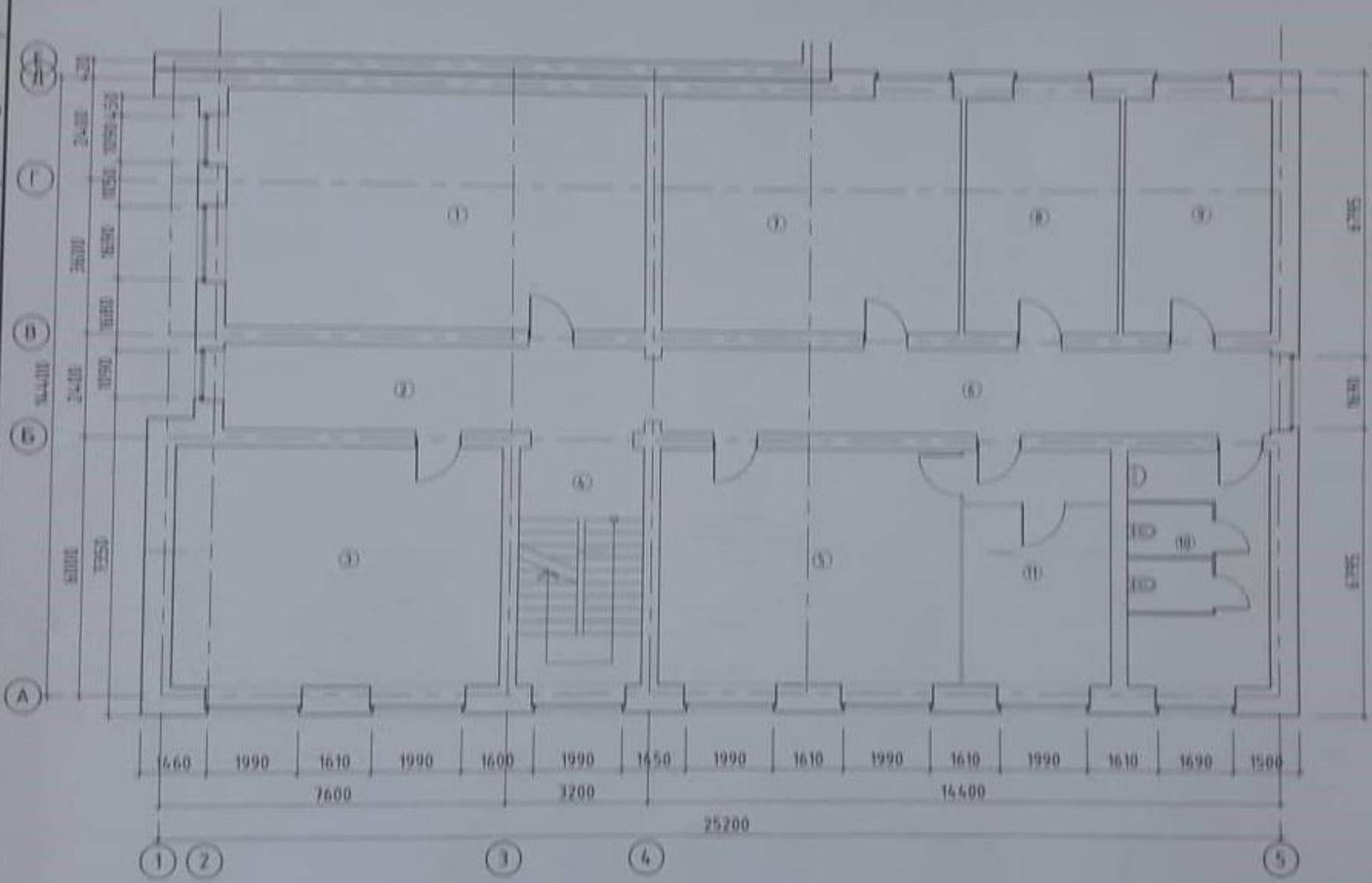

ТЭГЭЭН 100/1000 1:1 ШАТ

"Амьсгалын үйлдвэр" ХХК

Ариунтныг
 Гэрээний
 Мөхөөгч

Хүндэтгэсэн
 /Хүндэтгэсэн/

Хүндэтгэсэн
 "Хүндэтгэсэн" үйлдвэр
 "Хүндэтгэсэн" үйлдвэр

Хөндөгчийн байгуулалт

Масштаб: 1:100
 Архитект: С.А. Д.А.
 Ө.М.С. 100/1000 1:1 ШАТ

ТАЙЛБАР

Өрөөний тодорхойлолт

Д/Д	Өрөөний нэр	Талбай /МЗ/	Материал
1	Гонх	21.3	-
2	Жижүүрийн өрөө	9.08	-
3	Намын сан	40.4	Паркет
4	Вестибюль	43.9	-
5	Шатны хангал	15.8	-
6	Коридор	25.4	-
7	Гонх	2.58	-
8	Фитнесс	18.8	-
9	Хувцас солих өрөө	19.4	-
10	Сургалтын өрөө	38.9	Паркет
11	Амралтын өрөө	18.14	Паркет
12	Амралтын өрөө	19.0	Паркет
13	Байрны багшийн	19.0	Паркет
14	Оюутны зөвлөлийн	18.76	-

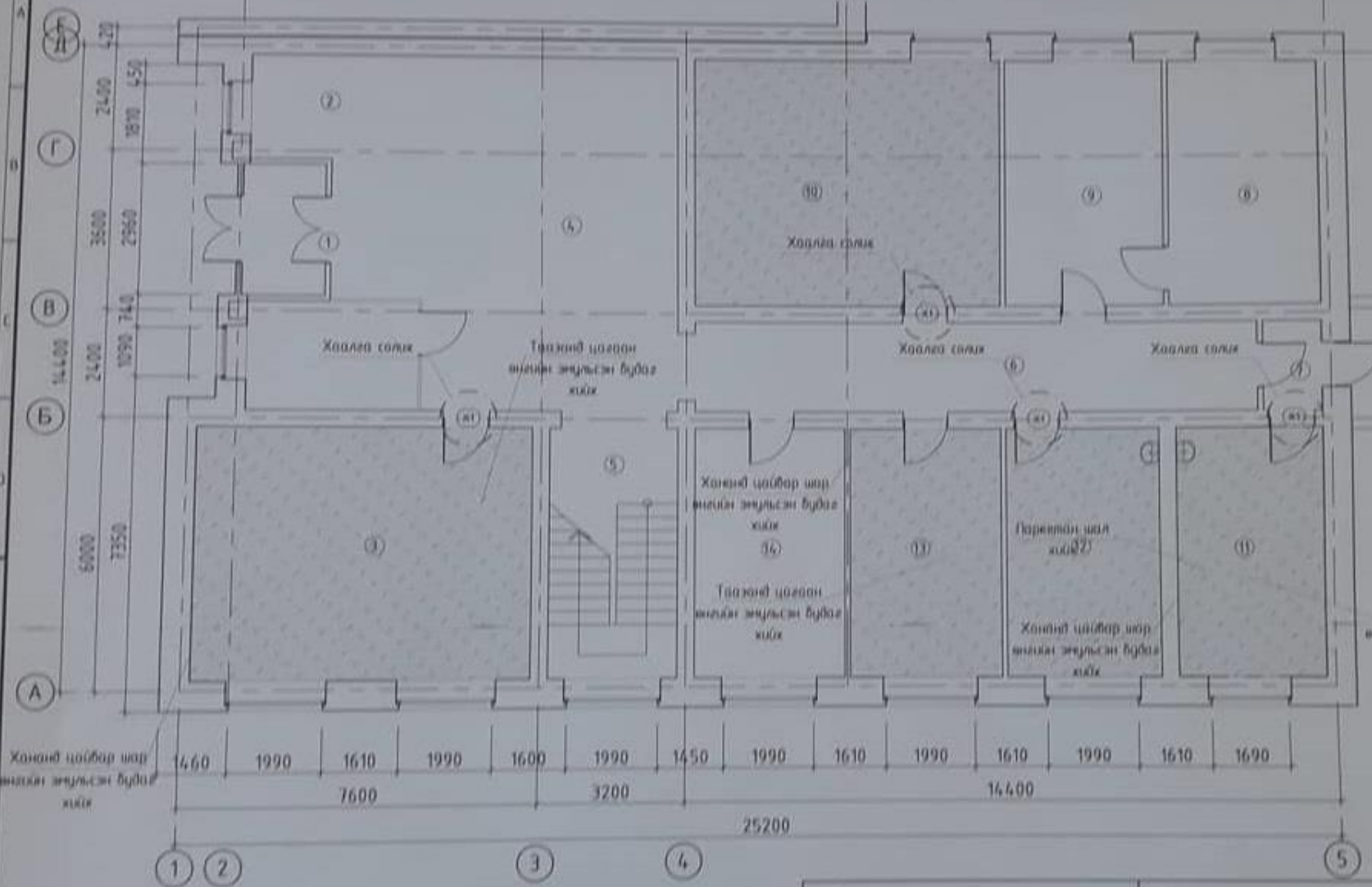

ШАЛНЫ МАТЕРИАЛЫН ТЭМДЭГЛЭГЭЭ

- Паркет
- Плита
- Чулуу

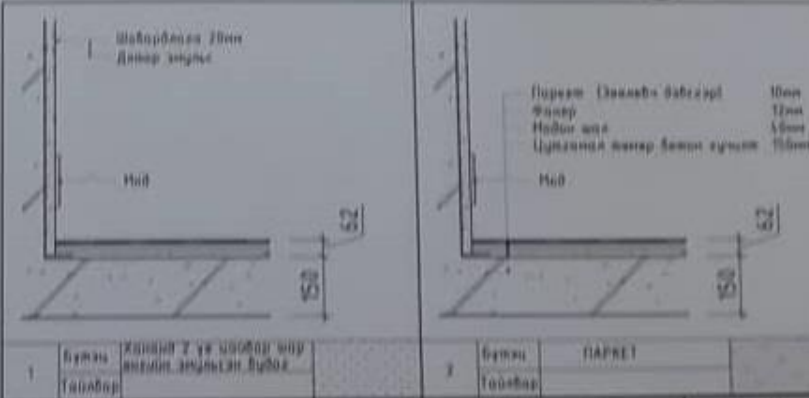

ТЭШИГ ТӨСЛИЙН ҮЕ ШАТ

"Алтайн дэсрэн хуу" ХХК

Арсалсан: Гэрэл элэн Ний
Гүйцэтгэл: Мөнхбаяр
Шалгалт: С.Хайрбат

Хэвд өгснө

"Хөвд их сургуулийн илчлэ ахлах сургуулийн хэсгийн ажил"

Өвөрчлөлийн байгуулалт

Нэгж: Н1
ТГ Шэр: 27х. 07/21

Хуудас: 09
ТГ Шэр: 5А-05

Огноо: 2023.05

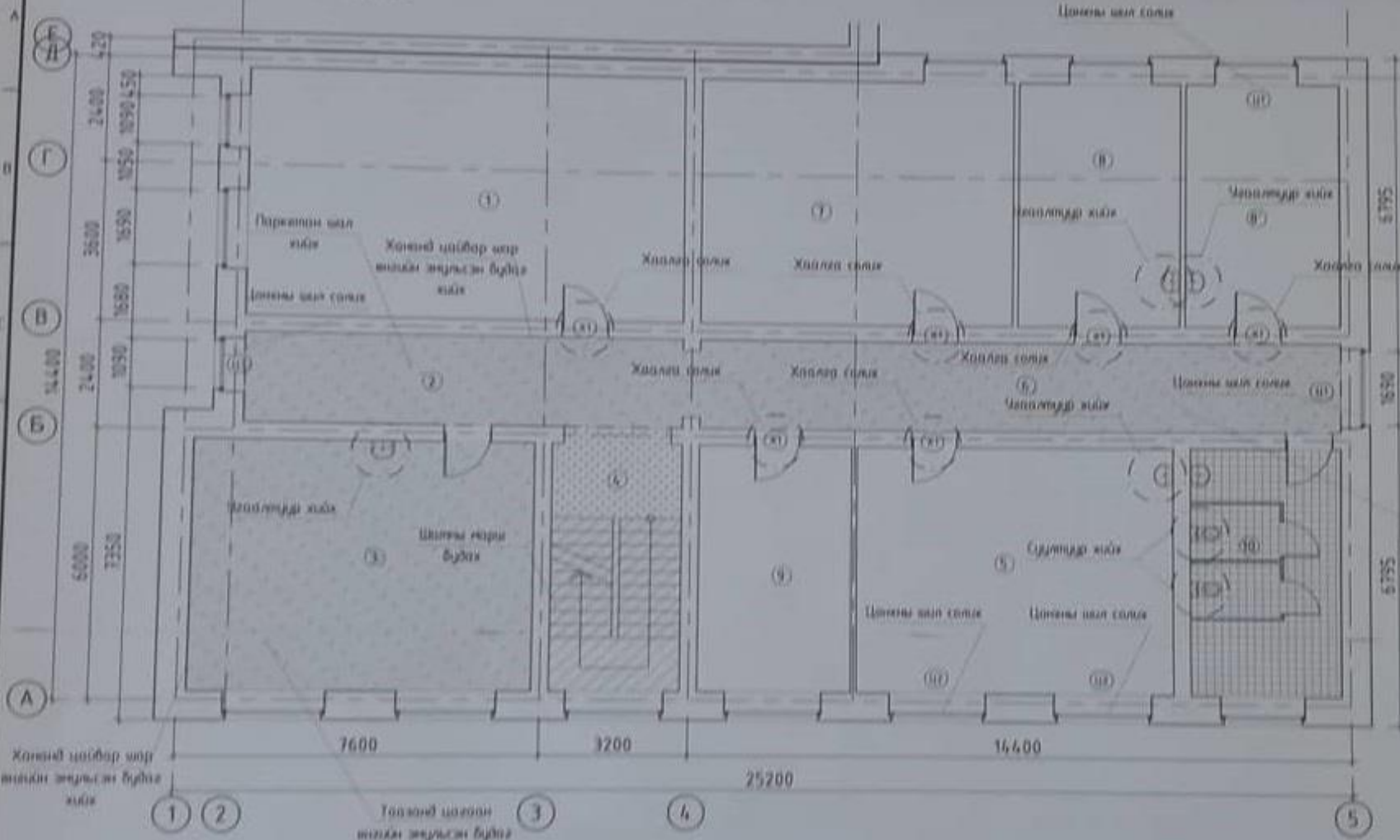





Өрөөний тодорхойлолт

Өрөөний дугаар	Өрөөний нэр	Талбай /М2/	Материал
1	Номын сан	52.7	-
2	Кори́дор	19	Паркет
3	Анги	40.6	Паркет
4	Шатны хангил	15.8	Чулуу
5	Анги	38.9	-
6	Кори́дор	28.1	Паркет
7	Базын нарын өрөө	38.9	-
8 В'	Анги	38.9	-
9	Агуулах	19.4	-
10	Арцун цэврийн өрөө	18	Пласта

Тогтсон цэвэр усны сандал өнгөтэй эвэрлэсэн бүдэг хийх

ШАЛНЫ МАТЕРИАЛЫН ТЭМДЭГЛЭГЭЭ

-  -Паркет
-  -Пласта
-  -Чулуу
-  -Шатны марш будах

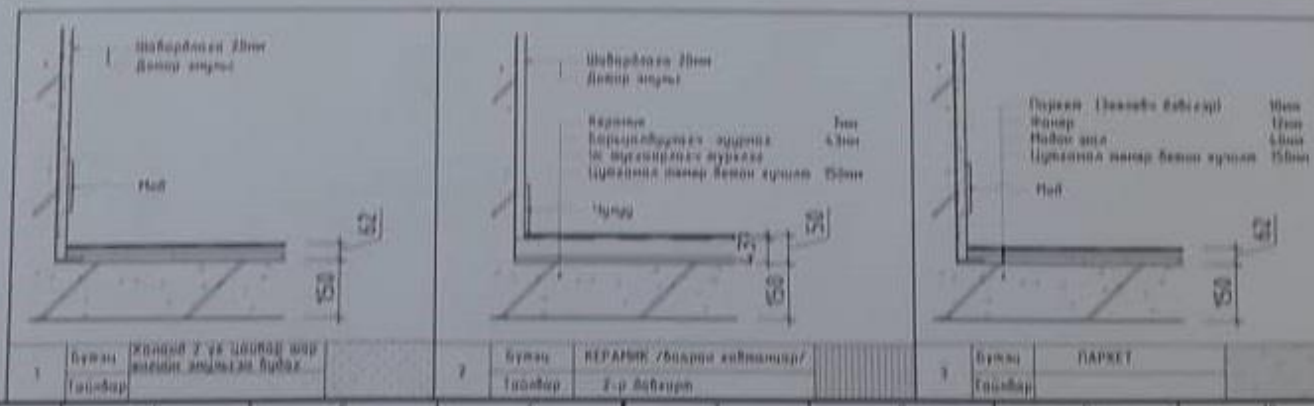

ТОГТИЙН ҮГЭ ШАТ



"Алтын эрдэнэ хүч" ХХК

Аркуулагч: [Signature]

Гуравтан: [Signature]

Шалбар: [Signature]

Хөдөлгөөн

"Хөдөлгөөн нь тусгаарлагч мөхөөр хурдтайгаар эвэрлэсэн бүдэг хийх"

Өөрчлөлтийн баазуулалт

Нэмэлт: М1-100
 ТГ Шалбар: 474-1475

Тусгаарлагч: БА-06
 ТГ Шалбар: [Signature]

Хурдал: 03
 Байр: 109/05

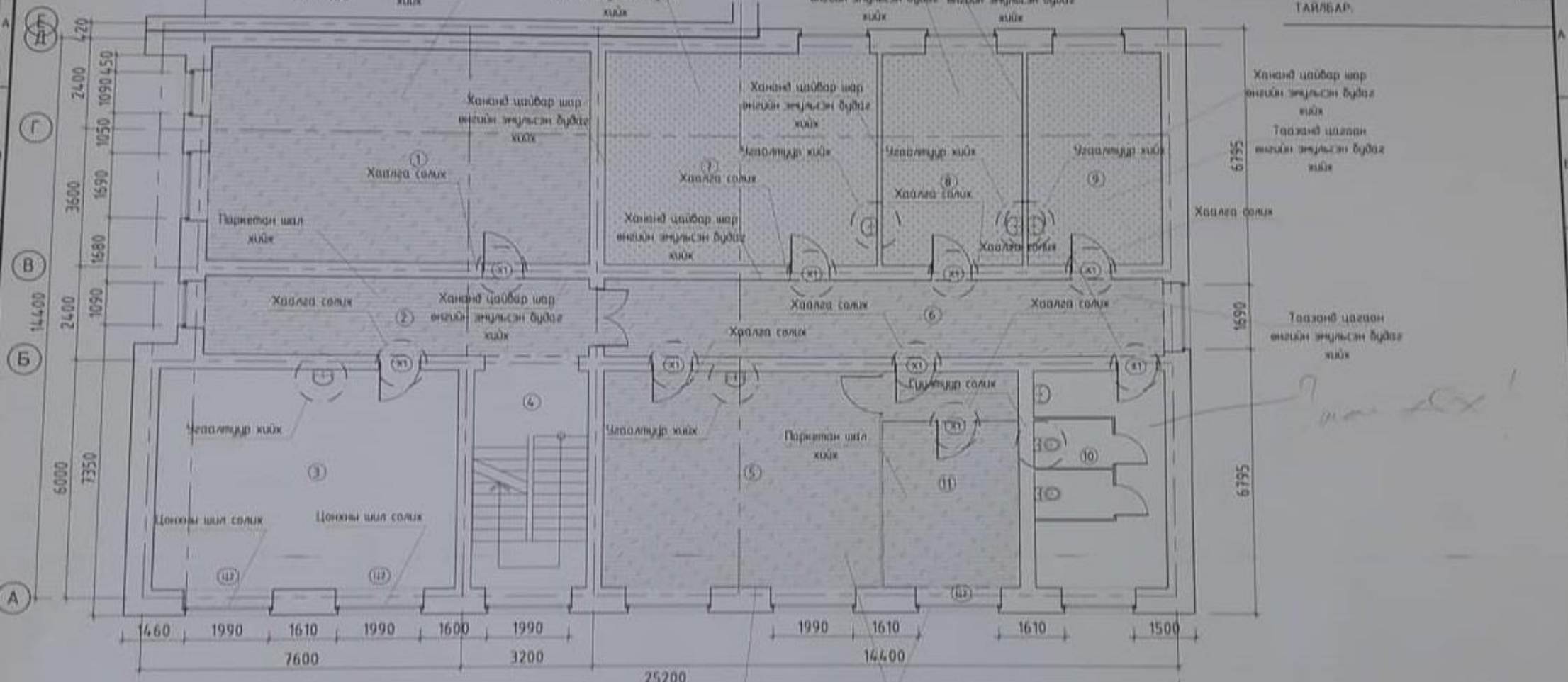

Өрөөний тодорхойлолт

Өрөөний дугаар	Өрөөний нэр	Талбай /М2/	Материал
1	Анги	52.7	Паркет
2	Коридор	19	Паркет
3	Анги	40.4	-
4	Шатны хөнгөл	15.8	-
5	Анги	38.0	Паркет
6	Коридор	28.1	Паркет
7	Анги	38.9	-
8	Багш нарын өрөө	19.4	-
9	Сурлагчийн амралтын өрөө	18.8	-
10	Ариун цэврийн өрөө	18	-
11	Энчийн үзлэгийн өрөө	19.0	Паркет

ДАЛНЫ МАТЕРИАЛЫН ТЭМДЭГЛЭГЭЭ

- Паркет
- Плита
- Чулуу

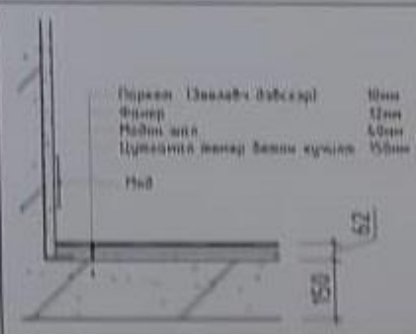
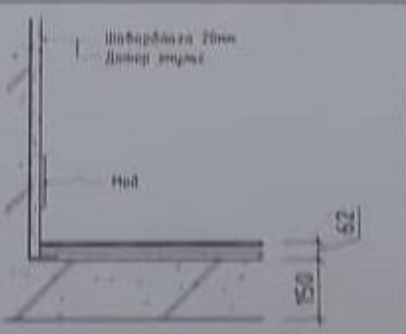

1 Бүлэг
Тайлбар

2 Бүлэг
Тайлбар

ТӨСЛИЙН ҮЕ ШАТ

"Алтан гэрэн хүч" ХОХ

Арсалсан: Төрмөгч Нэг

Гүйцэтгэл: [Signature]

Валдсан: [Signature]

Хөдөлгөөн

"Хөдөлгөөн үүргийн хийж өгөх сургуулийн хэргийн ажил"

Ворчлөлийн байгуулалт

Масштаб: M1 100
Түгээмэл: А.А. 07
Тайлбар: 09
Тайлбар: 09

Өрөө тасалгааны дотор заслын тодорхойлолт

ТАЙЛБАР

Дайвар	Өрөөний нэр ба дугаар	Тааз/Шал	Хийх материал /м2/				Хана ба ханар хана		Тайлбар
		Талбай м2	Плита	Паркет	Чулуу	Таазанд эмүүльс хийх	Шалны нарийн дугаар	Заслын төрөл	
1-р дайвар	3 Номын сан	40.4		40.4				Одоо байгаа будаг, эмүүльсг 100% хусаж арилгаад зотирка татаж, цайвар шар өнгийн эмүүльсэн будагаар 2.80 түвшин хүртэл, 2.80 түвшинээс дээш цагаан өнгийн эмүүльсэн будагаар будна.	74.8
	10 Сургалтын өрөө	38.9		38.9					52.0
	11 Амралтын өрөө	18.14		18.14					-
	12 Амралтын өрөө	19.0		19.0					-
	13 Байрны багшийн өрөө	19.0		19.0					52.2
2-р дайвар	2,6 Коридор	51.6		51.6				Одоо байгаа будаг, эмүүльсг 100% хусаж арилгаад зотирка татаж, цайвар шар өнгийн эмүүльсэн будагаар 2.80 түвшин хүртэл, 2.80 түвшинээс дээш цагаан өнгийн эмүүльсэн будагаар будна.	138.8
	3 Анги	40.4		40.4					74.8
	10 Ариун цэврийн өрөө	18.14	18.14						-
	4 Шалны хангил	16.0			5.8		11.0		-
3-р дайвар	1 Анги	52.7		52.7				Одоо байгаа будаг, эмүүльсг 100% хусаж арилгаад зотирка татаж, цайвар шар өнгийн эмүүльсэн будагаар 2.80 түвшин хүртэл, 2.80 түвшинээс дээш цагаан өнгийн эмүүльсэн будагаар будна.	-
	2,6 Коридор	51.6		51.6					138.8
	7 Анги	38.9							72.7
	8 Багш нарын өрөө	19.4							52.9
	9 Суралтын амралтын өрөө	18.8							52.9
	5,11 Анги, энчийн өрөө	58.18		58.18					92.0

ТӨСВИЙН ҮГЭ ЖАТ



"Алсын газрын үүс" ХХК

Ажлынхон: [Signature] Өгөг
 Гүйцэтгэл: [Signature]
 Мөхөөгч: [Signature]

Хэргийн үндэс
 "Хөдөө мөх сургуулийн хоёрдугаар сургуулийн хөдөөгийн өмч"

Мөхөөгчийн мөхөөгч

Мөхөөгч: [Signature] Өгөг
 Өгөг: [Signature] Өгөг
 Өгөг: [Signature] Өгөг