

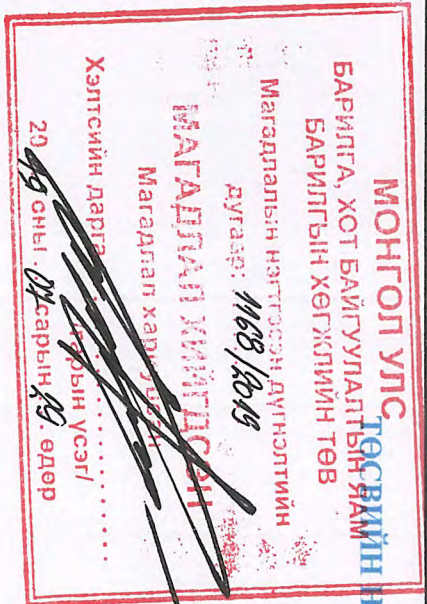

Барилгын зураг төслийн
"ОНЧ ТЭНХЛЭГ" ХХК



ТӨСВИЙН ДУГААР:ОТ-12/2019

СХД-ийн 18-р хороо "Гурванжаргал-2" Өрхийн эрүүл мэндийн төвийн засварын

АЖЛЫН ТӨСӨВ



БАТАЛГААЖУУЛСАН:

ЗУРАГ ТӨСЛИЙН "ОНЧ ТЭНХЛЭГ" ХХК ЗАХИРАГ:

2019 оны 12 дугаар сар 12 өдөр

ХЯНАСАН:

ТЭРГҮҮЛЭХ ТӨСӨВЧИН:

2019 оны 12 дугаар сар 12 өдөр

ГҮЙЦЭГТЭЭРЭН:

МЭРГЭШСЭН ТӨСӨВЧИН:

ИНЖЕНЕР:

ТӨСӨВ ТООЦСОН: 2019 оны 12 дугаар сар 12 өдөр

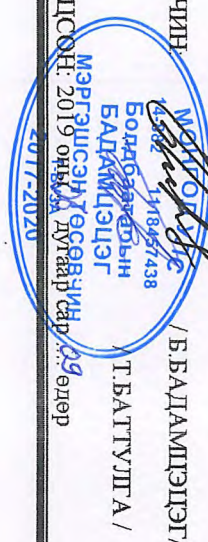

ТӨСВИЙН ТОВЧ ТАЙЛБАР

1. Ерөнхий мэдээлэл

- 1. Байгууллагын нэр: "Онч тэнхлэг" ХХК
- 2. Тусний зөвшөөрөлийн дугаар: ЗТ19-689/19
- 3. Ажлын зургийн нэр байршил шифр: ОТ-12/2019. *СЭБ 18-р хороо БАНТ, гэдсэр*
- 4. Төсвийн нэр хаяг утас, и-мэйл хаяг: Б. Бадамцэцэг утас: 99174540, 99007155

2. Төсвийн тухай тэмдэглэл

Барилгын төсвийн боловсруулахад хэрэглэсэн төсвийн норматив ажлын зургийн жагсаалт /Б.БН, ХАС, ХТ, ДТ, ЛД, ГВУ, ГЦ, ГХ/;

Хэмжээний зураг ба

Ажлын нэр төрөл хийц элдэгл суурь хана хучилтын тухай товч тэмдэглэл;

Засвар

Тай ариун цэврийн зөвшөөрөл экспөртэй хийгдсэн тухай;

Түүш

Тайна шугам шүлжээ, дулаан, цэвэр, бохир ус, цахилгаан, холоононы шугам эх үүсвэрийн

байдал

Холовчлосон

Ажлын тоо хэмжээ, материалын түүвэр нь зургаас зөрсөн эсэх талаарх мэдээлэл;

Түүш

Материалын үнийг ямар баримтаас авсан тухай материалыг хаанаас тээвэрлэсэн тухай

тэмдэглэл

10-15км УБ хот

Хавьцалтын зуух ЦТII түүний худал зэргийг хэрхэн төсөвт тусгасан тухай;

Түүш

Тухайн барилгад суурилуулах тоног төхөөрөмж болон түүний үгсэх ажлын төсөвт өртгийг

тодорхойлсон онцлог;

Байхгүй

Төсөвт өртгийн дүн; *15,88,314* төгрөгөөр

Барилгын эзлэхүүн м, куб;

Барилгын нийт талбай м кв; *195*

Ашиглалтын талбай;

1 м куб-ын өргөр

1 м куб-ын өргөр *77,866*

Тайлбар бичсэн:

Мэргэшсэн төсвчин



/Б.Бадамцэцэг/

| Д/д | Зардлын нэр | Бүгд өртөг /төрөг/ |
|-----|--|--------------------|
| 1 | Ажиллах хүчний зардал | 3 606 441 |
| 2 | Материал | 5 879 991 |
| 3 | Тээвэр | 232 523 |
| 4 | Машин ашиглалт | 55 975 |
| | Шууд зардлын дүн | 9 774 930 |
| 5 | Нэмэгдэл зардал /61 %/ | 1 123 938 |
| 6 | Ашиг / 15%/ | 1 634 830 |
| | Барилга үгсралтын ажлын дүн | 12 533 698 |
| 7 | НӨАТ 10% | 1 253 370 |
| 8 | Нормчлолын сан 0.18% | 22 561 |
| | Дүн | 13 809 629 |
| 9 | Захиалагчийн албаны зардал | 250 674 |
| 10 | Инженер хайгуул, зураг төслийн ажлын дүн | 650 000 |
| 11 | Зураг төсөл зохиогчийн хяналтын зардал | 125 337 |
| | Дүн | 14 835 640 |
| 12 | Марадлашгүй ажил 2% | 250 674 |
| 13 | Бусад нэмэлт зардал | 0 |
| | Дүн | 15 086 314 |

ТӨСӨВТ ӨРТГИЙН НЭГДСЭН ТОВЧОО

ЦАЛИНГИЙН НЭГТГЭЛ

БУУЛГАХ АЖИЛ

| Үндэслэл | Гүйцэтгэх ажлын нэр | Хэмжих нэгж | Тоо хэмжээ | Дундаж зэргийн хөдөлмөр зарцуулалт (үндсэн ажил / тэт ачиж буулгах) | | | | | |
|-----------|---|-------------|------------|---|--------------|--------------|--------------|------------|------------|
| | | | | Зэрэг | Нэгж хүн-цаг | Бүгд хүн-цаг | Тарифт цалин | Нийт цалин | Бүгд цалин |
| 53-110-08 | Ламинатан шалыг задлаж буулгах | м2 | 107.26 | 2.0 / 2 | 0.12 / | 13.193 / | 2371 / 2371 | 31281 / | 31 281 |
| 59-080-10 | Барилгын хог ялгаж овоолох ба автомашинд ачих | м3 | 8 | 2.0 / 2 | 0.04 / | 0.328 / | 2371 / 2371 | 778 / | 778 |

Нийт Хүнцаа: 13.52 / 0

Нийт Хүнцаа: 13.52 / 0

Үндсэн цалин: 32 058

Инженер төхнийн ажилчдын цалин: 5 450

Нэмэгдэл цалин: 11 862

Нийт цалин: 49 370

Нийгмийн даатгал, эрүүл мэндийн даатгалын байгууллагын төлөх шимтгэлийн дүн: 6 665

Ажлын багаж, хувцас, хэрэглэл: 6 714

Ажиллах хүчний зардал: 62 749

ДОТОР ЗАСЛЫН АЖИЛ

| Үндэслэл | Гүйцэтгэх ажлын нэр | Хэмжих нэгж | Тоо хэмжээ | Дундаж зэргийн хөдөлмөр зарцуулалт (үндсэн ажил / тэт ачиж буулгах) | | | | | |
|-----------|---|-------------|------------|---|--------------|----------------|---------------|----------------|------------|
| | | | | Зэрэг | Нэгж хүн-цаг | Бүгд хүн-цаг | Тарифт цалин | Нийт цалин | Бүгд цалин |
| 57-060-04 | 1-2 давхрын тааз шат, эргэх талбайн доод хэсгийн таазыг цэвэрлэн эмүльсээр өнхрүүлгээр өндөр чанартай будах | м2 | 230 | 3.4 / 2 | 0.67 / 0.00 | 154.33 / 0.46 | 2832.4 / 2371 | 437124 / 1091 | 438 215 |
| 57-070-05 | Цонхны амалгаа тосон будгаар гараар ердийн будах | м2 | 26.6 | 3.1 / 2 | 0.29 / 0.00 | 7.661 / 0.03 | 2710.6 / 2371 | 20765 / 63 | 20 828 |
| 57-130-06 | 1-2 давхрын өрөөнүүд, коридорын хана, шатны хонгил, өрөөний хуучин будагтай ханыг 35% дээш цэвэрлэж тосон будгаар будах | м2 | 491 | 2.6 / 2 | 0.53 / | 257.775 / | 2550.4 / 2371 | 657429 / | 657 429 |
| 15-680-04 | Хананд 1.8м түвшин хүртэл плита наах /2-р дав 7, 8 / | м2 | 44 | 3.5 / 2 | 1.6 / | 70.4 / | 2873 / 2371 | 202259 / | 202 259 |
| 11-160-06 | Плитан шал наах / 2-р дав 7, 8-р өрөөл / | м2 | 24 | 3.2 / 2 | 1.39 / 0.15 | 33.372 / 3.72 | 2751.2 / 2371 | 91813 / 8820 | 100 633 |
| 11-220-11 | Паркетан шал хийх /Бүх өрөөний / | м2 | 107.3 | 3.1 / 2 | 0.96 / 0.09 | 102.911 / 9.59 | 2710.6 / 2371 | 278952 / 22729 | 301 681 |

ЦАЛИНГИЙН НЭГТГЭЛ

| | | | |
|--|-----|---|------------------|
| Нийт Хүн/цаа: | 626 | Ажлын гүйцэтгэлийн ажлын үндсэн зардал: | 1 232 948 |
| | | Нэмэгдэл цалин: | 636 787 |
| | | Нийт цалин: | 2 650 410 |
| Нийгмийн даатгал, эрүүл мэндийн даатгалын байгууллагын төлөх шимтгэлийн дүн: | | Ажлын багаж, хувцас, хэрэглэл: | 357 805 |
| | | Ажиллах хүчний зардал: | 360 456 |
| | | | 3 368 672 |

ХААЛГА, ЦОНХНЫ АЖИЛ

| Үндэслэл | Гүйцэтгэх ажлын нэр | Хэмжих нэгж | Тоо хэмжээ | Дундаж зэргийн хөдөлмөр зарцуулалт (үндсэн ажил / тэт ачиж буулгах) | | | | Бүгд цалин | |
|-----------|--|-------------|------------|---|--------------|---------------|---------------|--------------|------------|
| | | | | Зэрэг | Нэгж хүн-цаг | Бүгд хүн-цаг | Тарифт цалин | | Нийт цалин |
| 10-590-05 | Гадна төмөр хаалга суулгах | ш | 1 | 3.1 / 2 | 10.19 / 0.19 | 10.187 / 0.19 | 2710.6 / 2371 | 27612 / 455 | 28 067 |
| 57-030-09 | Вакум цонхны шил жийрэг резиний хамт солих /10ш/ | м2 | 25.1 | 3.5 / 2 | 0.79 / 0.07 | 19.904 / 1.76 | 2873 / 2371 | 57185 / 4166 | 61 351 |

Нийт Хүн/цаа:

30.09 / 1.95

Үндсэн цалин:

89 417

Инженер техникийн ажилчдын цалин:

15 201

Нэмэгдэл цалин:

33 084

Нийт цалин:

137 703

Нийгмийн даатгал, эрүүл мэндийн даатгалын байгууллагын төлөх шимтгэлийн дүн:

18 590

Ажлын багаж, хувцас, хэрэглэл:

18 728

Ажиллах хүчний зардал:

175 020

ЦАЛИНГИЙН НЭГТГЭЛ

Бүгд хүн/цаг:

670.06 / 15.74

Бүгд цалин:

1 842 521

Инженер техникийн ажилчдын цалин:

313 229

Нэмэгдэл цалин:

681 733

Нийт цалин:

2 837 483

Нийгмийн даатгал, эрүүл мэндийн даатгалын байгууллагын төлөх шимтэлийн дүн:

383 060

Ажлын багаж, хувцас, хэрэглэл:

385 898

Ажиллах хүчний зардал:

3 606 441



МАШИН МЕХАНИЗМЫН ХЭРЭГЦЭЭ (ҮЕ ШАТАР)

БУУЛГАХ АЖИЛ

| | | | | | | | | | |
|------|------|----------------------|-------------------|---------------|------|----------|-------|----------|--------|
| Шифр | 1006 | Машин механизмын нэр | Эксковатор 0.15м3 | Нийт хэрэгцээ | 1.92 | Нэгж үнэ | 20160 | Нийт үнэ | 38 707 |
|------|------|----------------------|-------------------|---------------|------|----------|-------|----------|--------|

38 707

ДОТОР ЗАСЛЫН АЖИЛ

| | | | | | | | | | |
|------|--|----------------------|-----------|---------------|------|----------|------|----------|-------|
| Шифр | | Машин механизмын нэр | Автомашин | Нийт хэрэгцээ | 0.57 | Нэгж үнэ | 3456 | Нийт үнэ | 1 955 |
|------|--|----------------------|-----------|---------------|------|----------|------|----------|-------|

1 955

ХААЛГА, ЦОНХНЫ АЖИЛ

| | | | | | | | | | |
|------|-------|----------------------|----------------|---------------|------|----------|------|----------|--------|
| Шифр | 11004 | Машин механизмын нэр | Цахилгаан ерэм | Нийт хэрэгцээ | 6.05 | Нэгж үнэ | 2531 | Нийт үнэ | 15 313 |
|------|-------|----------------------|----------------|---------------|------|----------|------|----------|--------|

15 313

55 975

НИЙТ ДҮН:

| Шифр | Машин механизмын нэр | Нийт хэрэгцээ | Нэгж үнэ | Нийт үнэ |
|--------|----------------------|---------------|----------|----------|
| 1.0250 | Машин механизмын нэр | | | |
| 1.0251 | Шуудан | | | |
| 1.0252 | Цахилгаан ерэм | | | |
| 1.0253 | Бусад хэрэгсэл | | | |

" ОНЧ ТЭНХЛЭГ ХХК "
(Тусгай зөвшөөрлийн дугаар 317-9-192/16 Улаанбаатар хот
Баянгол дүүрэг 16-р хороо Амурскаяын гудамж 12в/13
ТООГ Утас: 99007155,99174540)

(Улаанбаатар хот Сонгинохайрхан дүүрэг 18-р хороо)
"ГУРВАНЖАРГАЛ-2" ӨРХИЙН ЭРҮҮЛ МЭНДИЙН ТӨВИЙН ЗАСВАРЫН ЗУРАГ

(Ажлын зураг)
БАРИЛГА АРХИТЕКТУРЫН ХЭСЭГ - БА

Захирал /Б.Бадамцэцэг/
Архитектор /У.Ган-Эрдэнэ/



Улаанбаатар хот
2019 он

ТАЙБАР БИЧИГ

БАЙРШИЛ:
Улаанбаатар хот Сонгинхайрхан дүүрэг 19-р хороо

ӨВ ДӨЛ:
Уг барилгыг 2005 онд Барилгын зургаасгийн "А, бнд, Х" ХХК-нд гүйцэтгэсэн өрхийн эмнэлгийн барилгын зургийг ашиглаж, захиалагч Гурванжаргал-2 өрхийн зэрүүл мэндийн төвөтэй санал солилцон дотор засварын тоо хэмжээг нь зургаасгийн "Оч тэмдэгт ХХК"-д боловсруулав.

ӨРӨНЖИЙ ХЭСЭГ:

Уг барилга нь 2 давхар зөөрмийн давхаргайг тэнцлэгээрээ 13.8х11.2м хэмжээтэй, 380мм тоосгон ханатай 120 мм хөвсөнцөр дүлгэлттэй, 120мм тоосгон өрөгтэй. Дотор хана нь 380мм тоосгон ханатай, давхар дүүжин хучилт нь 220мм төмөр бетон нүхтэй хавтангаар хийгдсэн. Барилга нь хавтгай дэвсгэртэй.

Барилга 0.00 түвшин газрын түвшинээс дээш 1.5м өргөгдсөн, давхарын өндөр нь 3.0м.

Өрөөнүүдийн хамар хана чанарын хувьд сайн тоосгон хана, Өрөөнүүд нь дүүжин гаалгуу, Өрөөний өндөр нь 2.70м.

Барилгатай засвар хийгдэх хэсэг нь өрхийн эмнэлгийн хэсэг бөгөөд 1 болон 2-р давхарын бүх өрөөнүүдэд хийнэ.

| Барилга архитектурын зургийн жагсаалт | | |
|---------------------------------------|-------------------------------------|---------------|
| Д/д | Хуудасны нэр | Хуудасны марк |
| 1 | Зургийн жагсаалт, Тайлбар бичиг | БА-1 |
| 2 | Ордогийн байдал/фото зураг/ | БА-2 |
| 3 | 1-р давхарын хэмжээгтийн байгуулалт | БА-3 |
| 4 | 2-р давхарын хэмжээгтийн байгуулалт | БА-4 |
| 5 | Ханын дэлгэц | БА-5 |

БУУЛГАХ АЖЛЫН ТОО ХЭМЖЭЭ

| Гүйцэтгэх ажлын нэр | Хэмжих нэгж | Тоо хэмжээ |
|--|-------------|------------|
| Ламинатан шалыг задгаж буулгах | м2 | 107.26 |
| Барилгын хог ялгаж овоолох ба автомашинад ачих | м3 | 8 |

ШИНЭЦЭХ АЖИЛ:
Таазны ажил
1-2-р давхарын бүх өрөө болон шатны хонгирын эргэх талбай, гонжны таазыг хусаж цэвэрлэн цагаан өнгийн эмлэсэн будааг өндөр чанартай будна.
Ханын ажил
1-2-р давхарын бүх өрөө болон, коридор, шатны хонгил, үүдний гонжны хэсгийг хуучин будаатай ханыг 35% дээш цэвэрлэж, зэрүүл ахуйн шаардлагад нийцсэн тоосон будааг будаах / И=2.10м /

Халга цонхны ажил
Бүх цонхны багууи цонхны шил жийргэгийг солино.
Гарна төмөр халга шинээр солиж /910х2100/ угсарна.

"Гурванжаргал-2" Өрхийн зэрүүл мэндийн төвийн засварын ажлын зураг
Сонгинхайрхан дүүрэг 19-р хороо

| | | | | | | | | | |
|---|---------------------------------|--------------|--------------|--------------|--------------|-------------------------|-------------------------|--------------------|----------------------|
|  <p>ОУН ТЭГЭВЭР ХХК ТНЖ: 8001028011649</p> | Ардчилсан | Гүйцэтгэсэн | Шалгасан | Улаан-Эрдэнэ | Улаан-Эрдэнэ | Б.Баданцэцэг | Е.Г. Шифр: 01-122019 | Масштаб: М1:100 | Огноо: 2019-04-30 |
| | Зургийн жагсаалт, тайлбар бичиг | Улаан-Эрдэнэ | Улаан-Эрдэнэ | Б.Баданцэцэг | Т.Г. Шифр: | Зургийн дугаар: БА-1 | Хуудас: 5 | Үе шат: А.3 | |

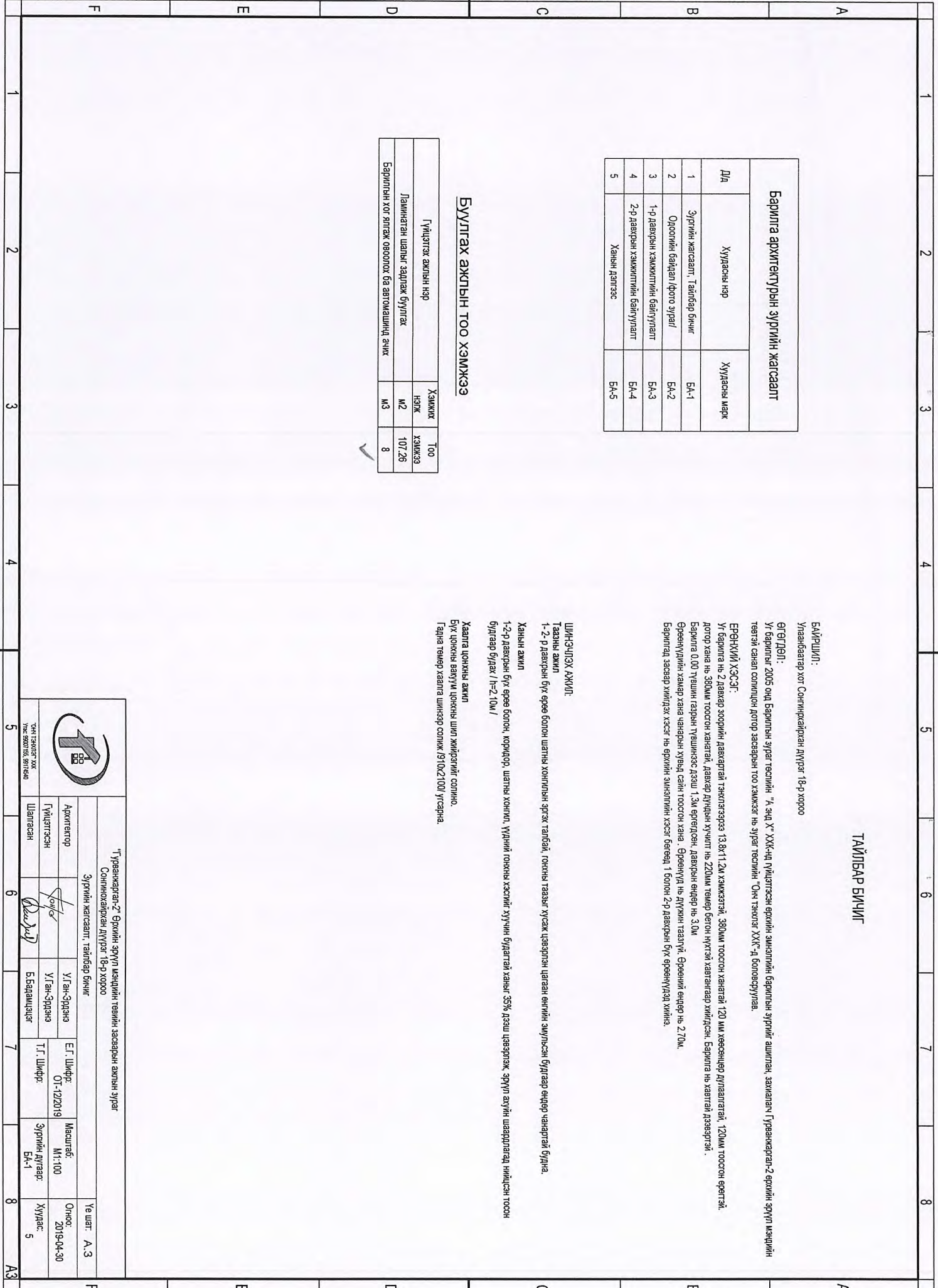

ОДООЛИЙН БАЙДАЛ



"Гуравчаргал-2" Эрхийн эрүүл мэндийн төвийн засварын ажилын зураг

Сангийнхаахирдан дугаар 18-р хороо

Одоогийн байдал (фото зураг)

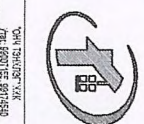

УСМН ТЭГВЭЛЭГ
УТГА
МОНГОЛ УРС

| | | | | |
|---------|---------|------|--------------------|---------|
| Ажилтан | Ажилтан | Утас | Мэргэжлийн ангилал | Хугацаа |
| Цэцэг | Цэцэг | Утас | Мэргэжлийн ангилал | Хугацаа |
| Утас | Утас | Утас | Мэргэжлийн ангилал | Хугацаа |
| Утас | Утас | Утас | Мэргэжлийн ангилал | Хугацаа |

| | | | | | | | |
|---|---|---|---|---|---|----|---|
| 1 | 2 | 3 | 4 | 5 | 6 | 7 | 8 |
| A | B | C | D | E | F | A3 | |

1-р ДАВХРЫН ХЭМЖИЛТИЙН БАЙГУУЛАЛТ М1:100

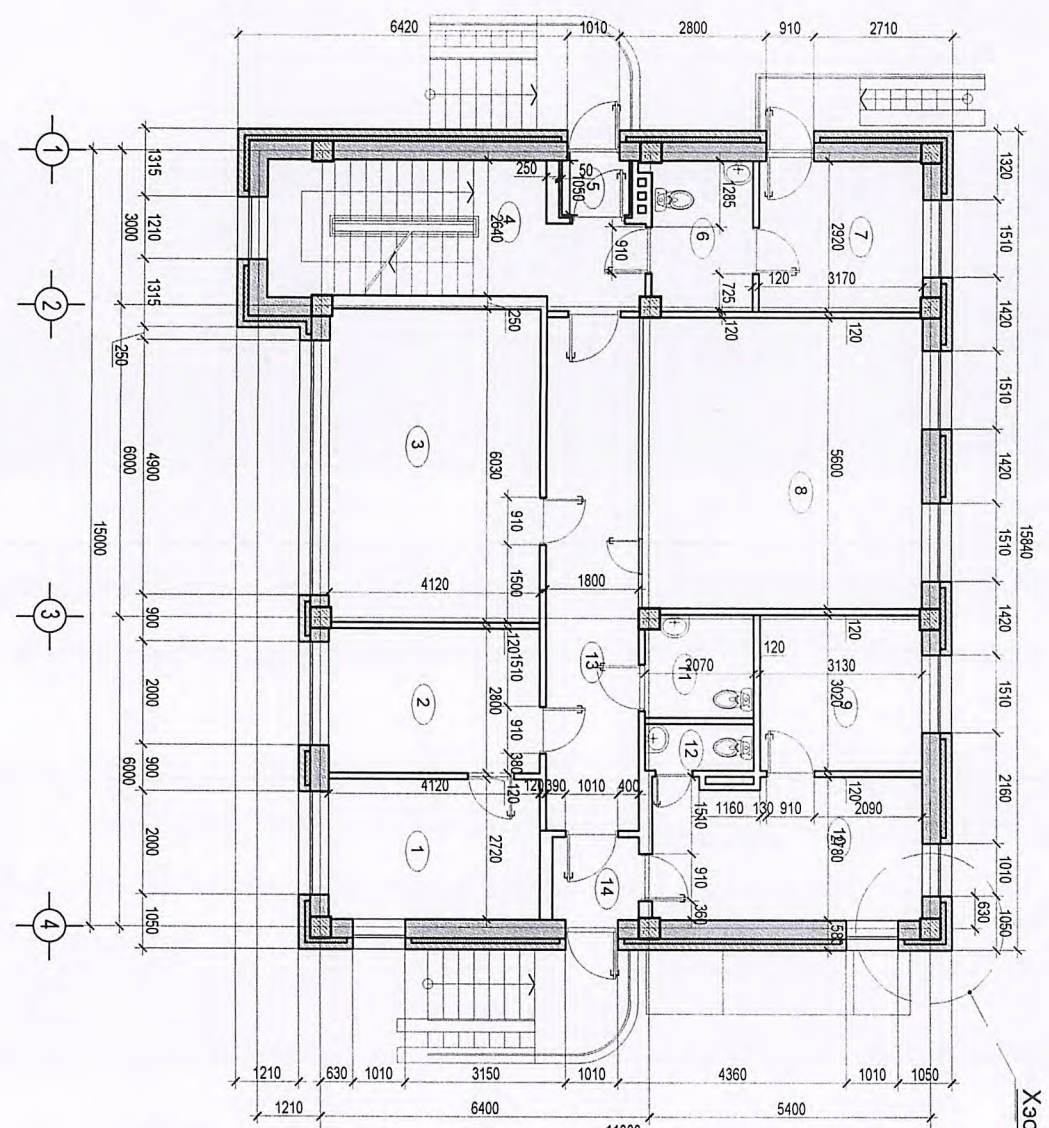

Хэсэглэл-1

Өрөөний тодорхойлолт

| Өрөөний дугаар | Өрөөний нэр | Талбай м2 | Шалны төрөл |
|----------------|-----------------------------|-----------|-------------|
| 1 | Иргэдийн хурлын тэргүүлэгч | 11.56 | Паркет |
| 2 | Зохомон байгууллагчийн өрөө | 11.40 | Паркет |
| 3 | Хорооны засаг даргын өрөө | 24.94 | Паркет |
| 4 | Шалтны хонгли, хонгли | 17.50 | Керамик |
| 5 | Голх | 1.85 | Керамик |
| 6 | Ариун цэврийн өрөө | 5.61 | Керамик |
| 7 | Тусгаарлах өрөө | 9.35 | Паркет |
| 8 | Нэг цэгийн үйлчилгээ | 30.07 | Паркет |
| 9 | Цагдаагийн хэсгийн залууч | 9.76 | Паркет |
| 10 | Цагдаагийн өрөө | 14.41 | Паркет |
| 11 | Ариун цэврийн өрөө | 4.03 | Керамик |
| 12 | Ариун цэврийн өрөө | 1.80 | Керамик |
| 13 | Хонгли | 17.50 | Керамик |
| 14 | Голх | 3.10 | Керамик |

Хэсэглэл-1 М1:25

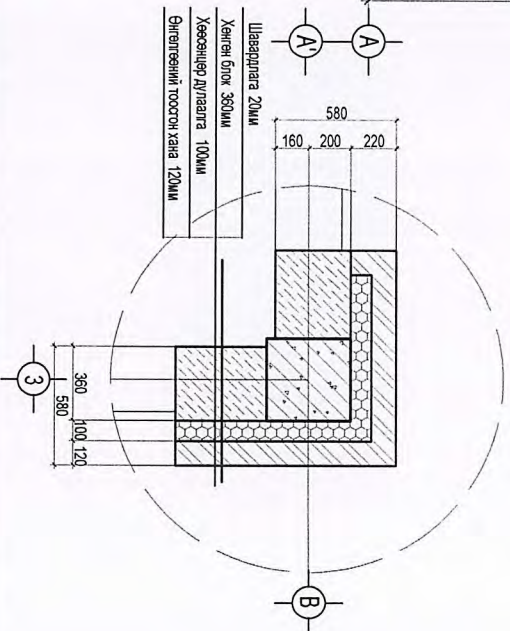

"Түрэмж" хэргэлт 2-р бүрлийн зургуудын төвийн захварын ажлын зураг
Сонинкохирлын дугаар 16-р хороо

1-р давхрын хэмжээний байгуулалт

| | | | | | |
|--|-------------|--------------|-----------------|----------|---------|
|  <p>УАН ТЭРЭМЖ ХХК ТЭГ: 500185, ШТ: 501</p> | Архитектор | У.Ган-Эрдэнэ | Е.Г. Шифр: | Масштаб: | Үе шат: |
| | Гүйцэтгэсэн | У.Ган-Эрдэнэ | ОТ-1:22019 | М1:100 | Огноо: |
| Шалсан | Б.Багадцат | Т.Г. Шифр: | Зургийн дугаар: | Б.А-3 | Хуудас: |
| | | | | | 5 |

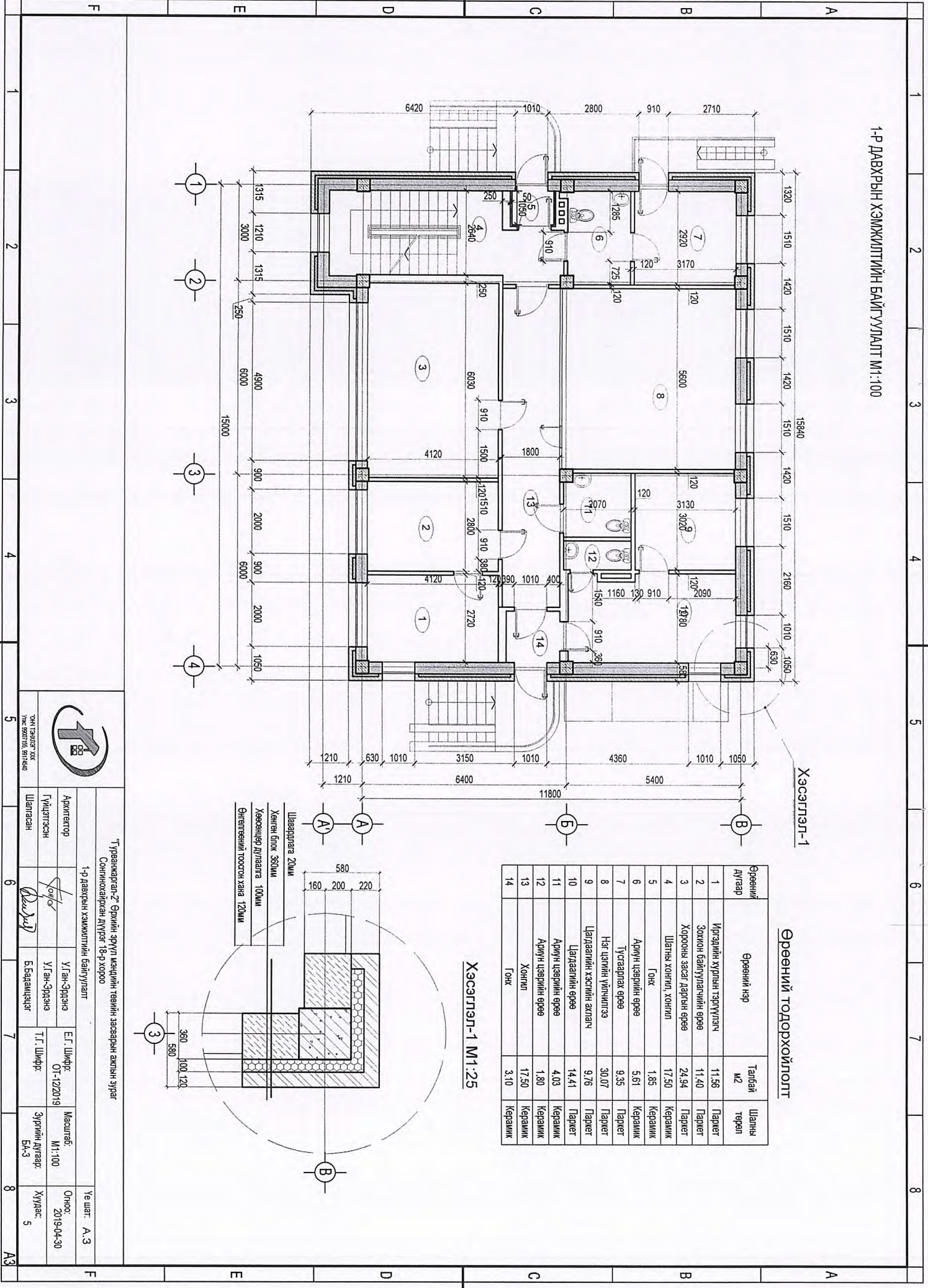

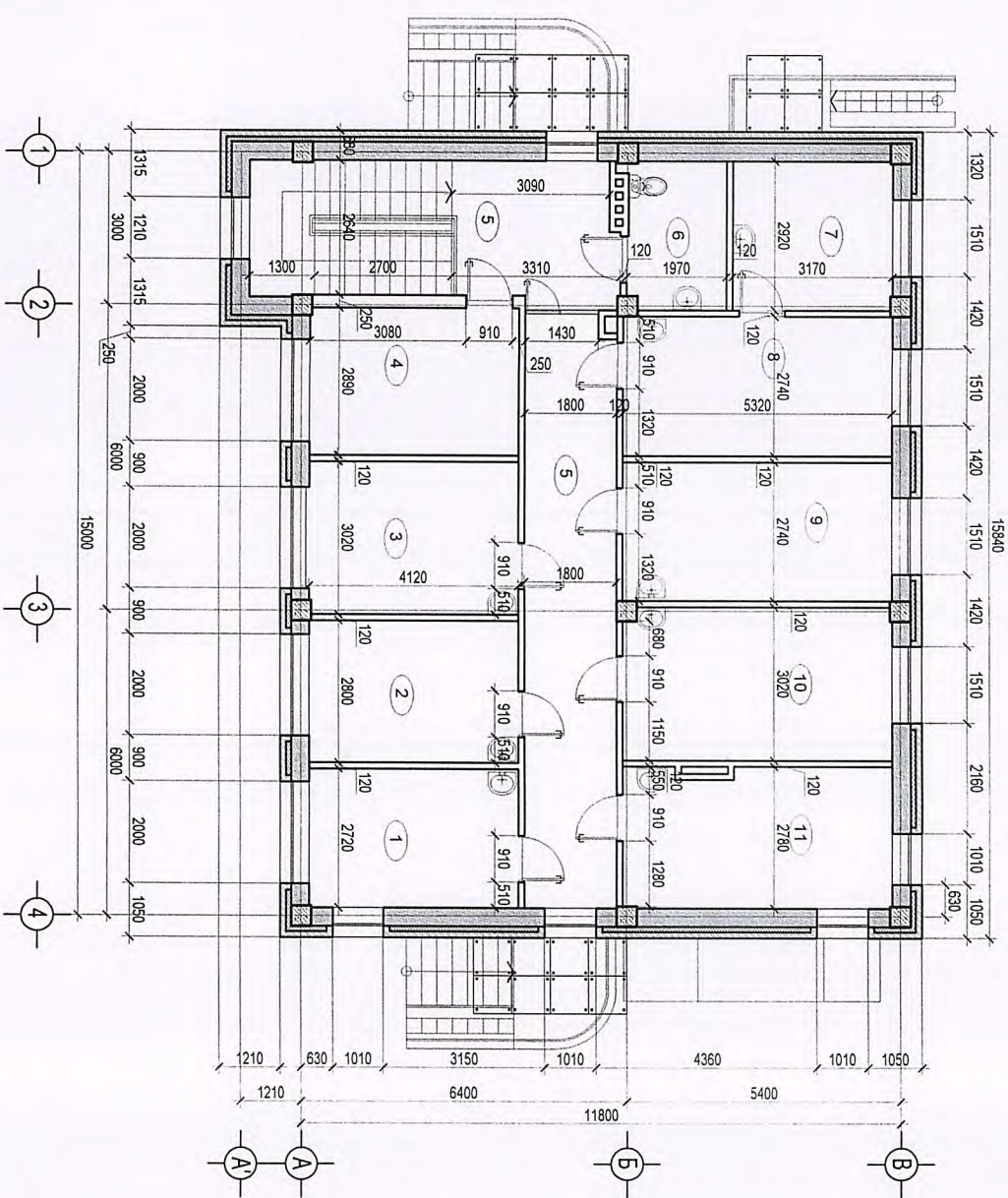

Өрөөний тодорхойлолт

| Өрөөний дугаар | Өрөөний нэр | Талбай м ² | Шалны төрөл |
|----------------|----------------------|-----------------------|-------------|
| 1 | Зочинч өрөө | 13.40 | Паркет |
| 2 | Зочинч өрөө | 12.38 | Паркет |
| 3 | Зочинч өрөө | 13.53 | Паркет |
| 4 | Зочинч сан | 13.03 | Паркет |
| 5 | Шатны хонгил, хонгил | 40.51 | Керамик |
| 6 | Арвун цэвэрлэл өрөө | 5.95 | Керамик |
| 7 | Арвунгалын өрөө | 9.35 | Паркет |
| 8 | Тарлагын өрөө | 14.68 | Паркет |
| 9 | Зочинч өрөө | 14.68 | Паркет |
| 10 | Зочинч өрөө | 16.08 | Паркет |
| 11 | Зочинч өрөө | 14.65 | Паркет |

Дотор заслын ажлын тоо хэмжээ

| Гүйцэтгэх ажлын нэр | Хэмжик нэгж | Тоо хэмжээ |
|--|----------------|------------|
| 1-2 давхрын тгээ шат, эгнээ талбайн доод хэсгийн газар цэвэрлэн эмүүлсээр өнгөрүүлсээр өндөр чанартай буцах | м ² | 230 |
| Цонхны амалгаа тосон будгаар гадар өргийн будах | м ² | 26.6 |
| 1-2 давхрын өрөөний, коридорын хана, шатны хонгил, өрөөний хуучин будагтай ханыг 35% дээш цэвэрлэж тосон будгаар будах | м ² | 491 |
| Хананд 1.5м түвшин хүртэл плитга наах (2-р дав 7, 8, / | м ² | 44 |
| Плитга шал наах (2-р дав 7, 8-р өрөө) | м ² | 24 |
| Паркетан шал хийж /бүх өрөөний/ | м ² | 107.3 |

Хаалга, цонхны ажил

| Гүйцэтгэх ажлын нэр | Хэмжик нэгж | Тоо хэмжээ |
|--|----------------|------------|
| Гадна төмөр хаалга суулгах | ш | 1 |
| Вагум цонхны шил жинфег резиний хайт солих /10ш/ | м ² | 25.1 |

"Түрэнжагалагч" Өрхийн зургуулийн төвийн засварын ажлын зурал
Солонхойнхирсан дүүрэг 7-р хороо

2-р давхрын хэмжилтийн байгуулалт



| Ардчитар | Утас-Зурган | Е.Г. Шифр: | Масштаб: | Өнөөц: |
|-------------|---------------|------------|----------------|------------|
| Гүйцэтгэсэн | Утас-Зурган | 01-122019 | М:1:100 | 2019-04-30 |
| Шалтсан | Б.Бадандуучаг | Т.Г. Шифр: | Зургийн дугаар | Хуудас |
| | | | БН-4 | 5 |

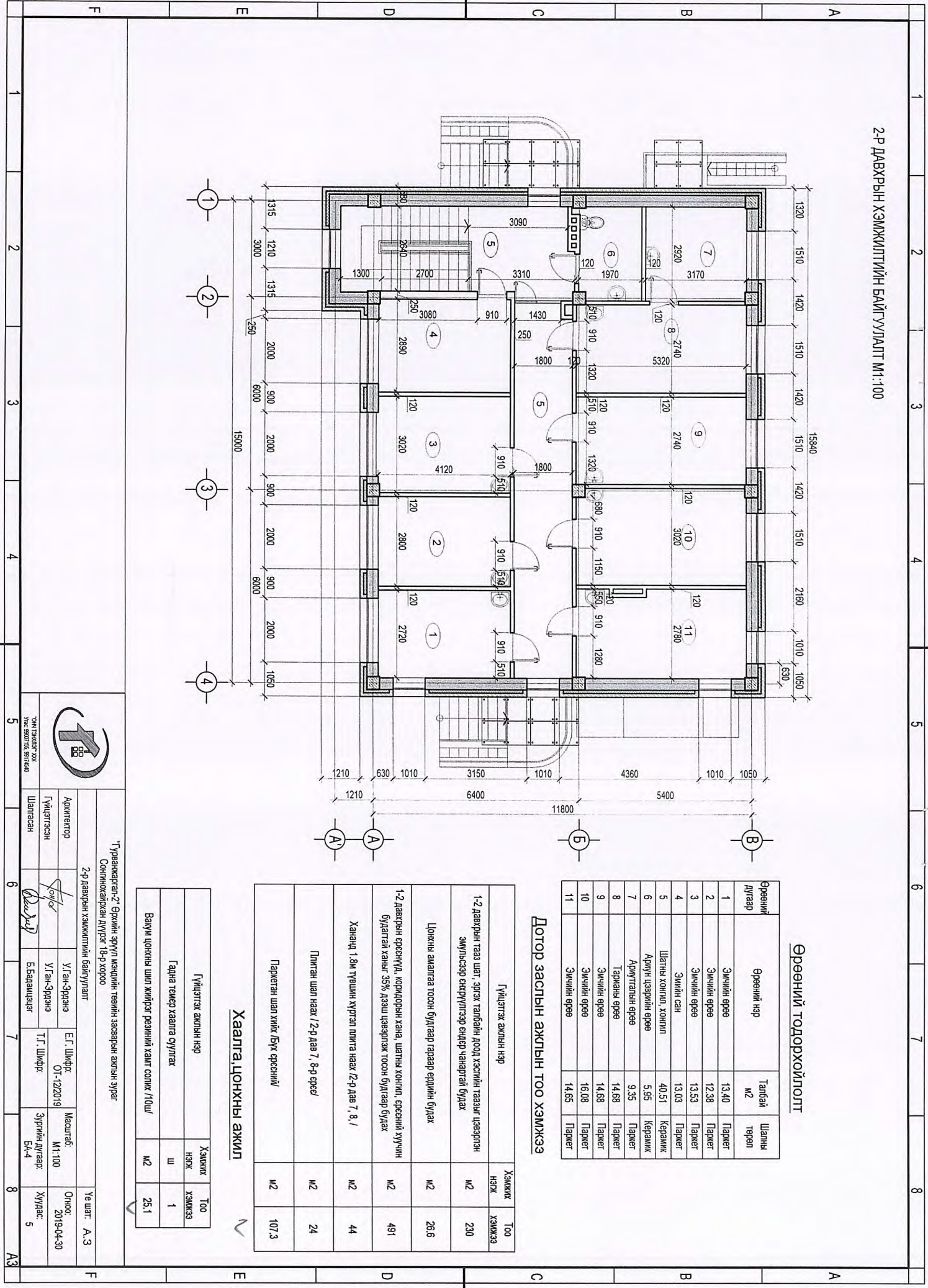

ХАНЫН ДЭЛГЭЭС М1:50

Өрөөний байгуулалт

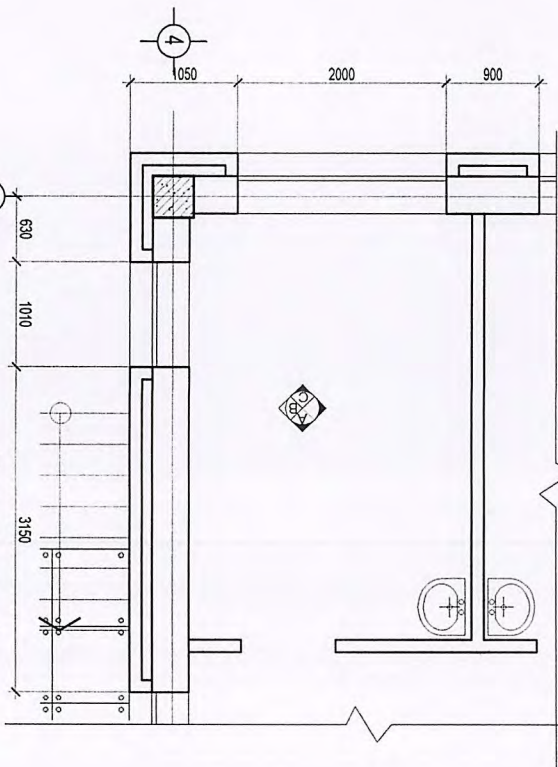

Ханын Дэлгээс-С

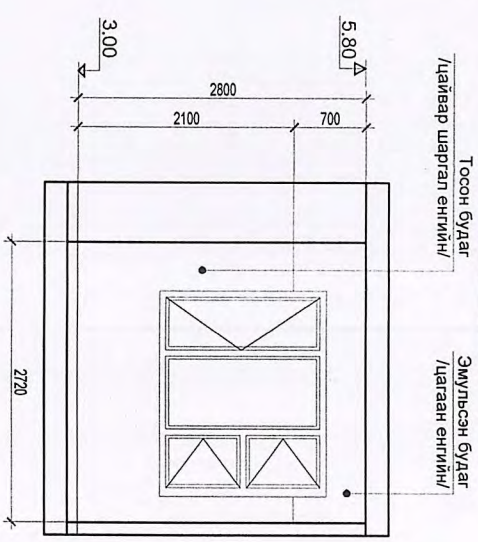

Ханын Дэлгээс-А

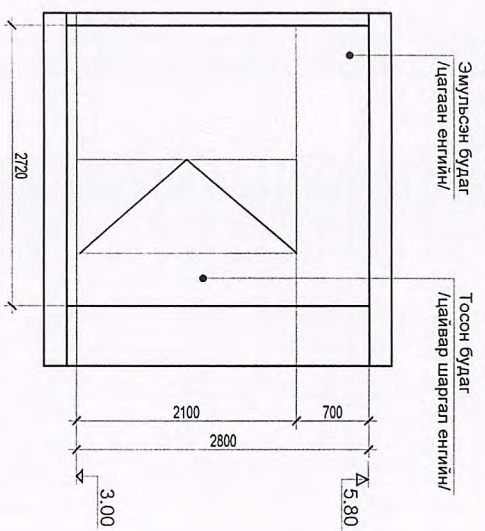

Ханын Дэлгээс-В

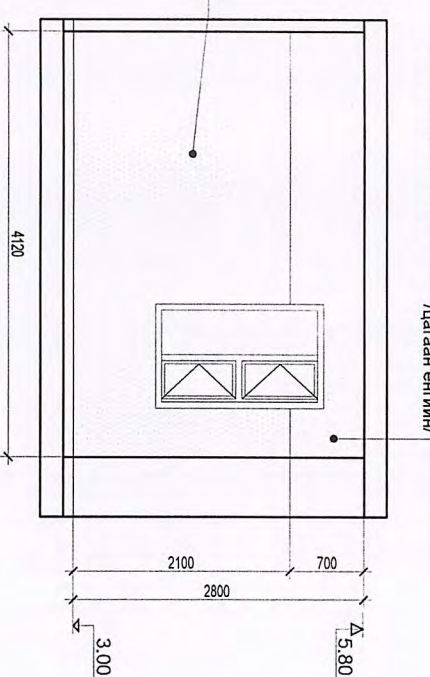

Тайлбар:
Уг хуудсыг БА-14 хуудастай хамт үзнэ.
Дотор заслын ажлын тоо хэмжээг БА-4-д үзнэ. 4



| | | | |
|--|--------------|------------|-----------------|
| "Гравитация-2" Өрхийн зүүл мэндийн төвийн засварын ажлын зураг | | | |
| Сонинхожирхан АНУРАГ 15-р хороо | | | |
| Ханын дэлгээс | | | |
| Архитектор | У.Ган-Эрдэнэ | Е.Г. Шифр: | Масштаб: |
| Гүйцэтгэн | У.Ган-Эрдэнэ | 01-122019 | М1:50 |
| Шалтсан | Б.Баданцэцэг | Т.Г. Шифр: | Зургийн дугаар: |
| | | | БА-5 |
| | | | Хуудас: 5 |
| | | | Үе шат: А.3 |

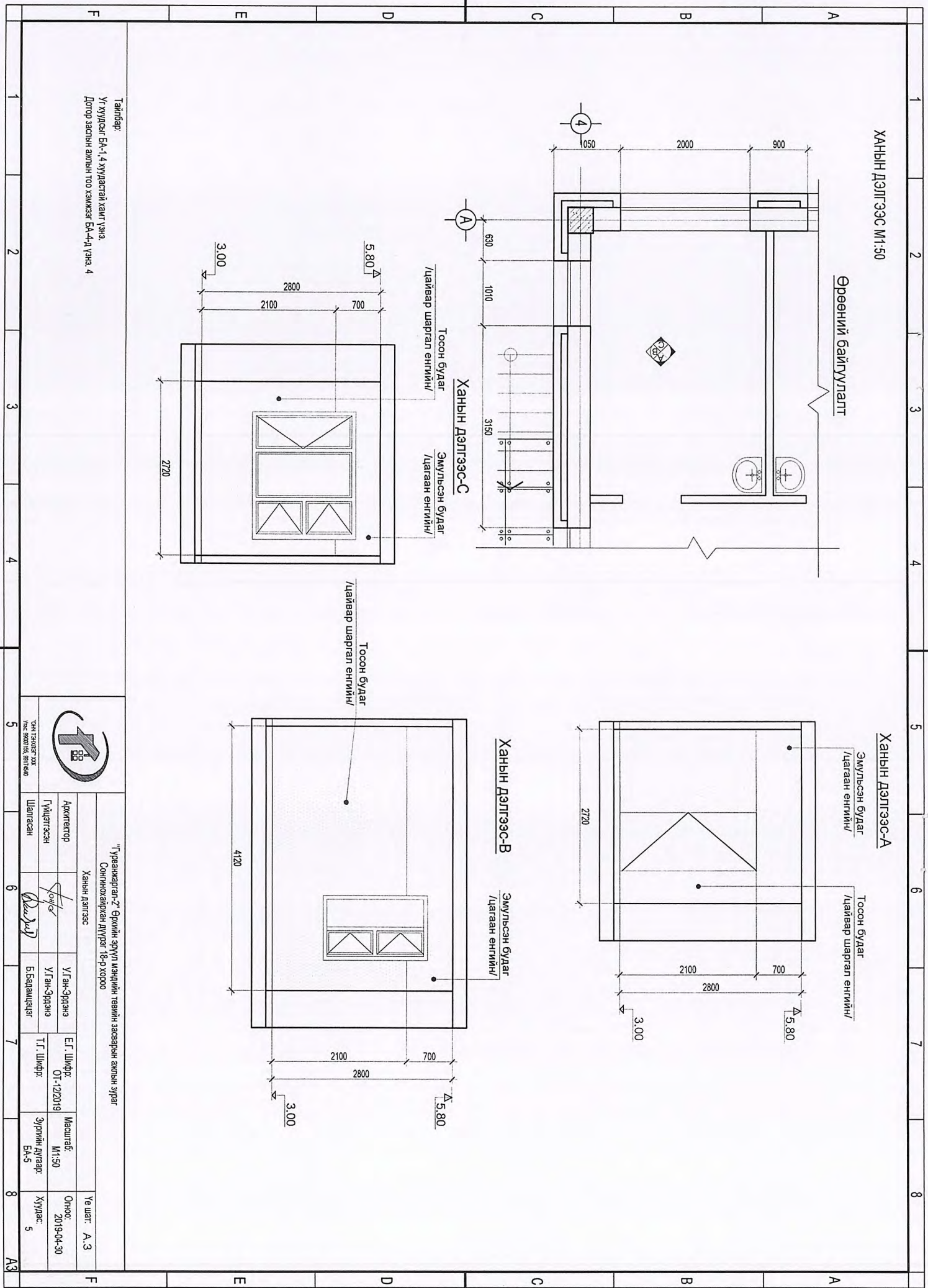



Барилгын зураг төслийн
"ОНЧ ТЭНХЛЭГ" ХХК

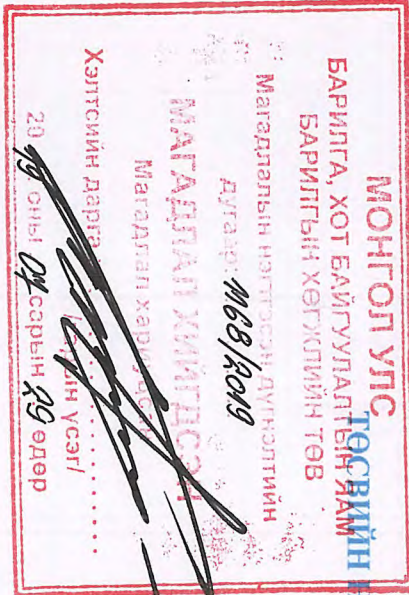

ТӨСВИЙН ДУГААР:ОТ-12/2019

СХД-ийн 19-р хороо "Батцэцэн" Өрхийн эрүүл мэндийн төвийн засварын ажлын

ТӨСӨВ



БАТАЛГААЖУУЛСАН
ЗУРАГ ТӨСЛИЙН "ОНЧ ТЭНХЛЭГ" ХХК ЗАХИРАЛ / Б.БАДАМЦЭЦЭГ /

2019 оны... дугаар сар... өдөр

ХЯНАСАН, ХЛОУЧУУСАН

ТЭРГҮҮЛЭХ ТӨСӨВЧИН:

2019 оны... дугаар сар... өдөр

ГҮЙЦЭГТЭСЭН:

МЭРГЭШСЭН ТӨСӨВЧИН:

ИНЖЕНЕР:

ТӨСӨВ ТООЦСОН 2019 оны... дугаар сар... өдөр

МОНГОЛ УЛС
Барилгачдын
Батламцэцэг / Б.БАДАМЦЭЦЭГ /

МЭРГЭШСЭН ТӨСӨВЧИН
/ Т.БАТТУУЛА /

ТӨСВИЙН ТОВЧ ТАЙЛВАР

1. Ерөнхий мэдээлэл

1. Байгууллагын нэр: "Онч тэнхлэг" ХХК.

2. Тусгай зөвшөөрлийн дугаар: ЗТ19-689/19

3. Ажлын зургын нэр байршил шифр: ОТ-12/2019. *СЭБ 19-р хороо БЭНТ гадарг*

4. Төсөвчний нэр хаяг утас, и-мэйл хаяг: Б. Бадамцэцэг утас: 99174540, 99007155

2. Төсвийн тухай тэмдэглэл

Барилгын төсвийн боловсруулахад хэрэглэсэн төсвийн норматив ажлын зургийн жагсаалт

/Б,В,Б, ХАС,ХТ,ЛТ,ЛГ,В,ЛГ,Х/;

Хэмжээний зураг Б.

Ажлын нэр төрөл хийц эдлэл суурь хана хучилтын тухай товч тэмдэглэл;

байдал;

Тана шугам шүлжээ, дулаан, цэвэр, бохир ус, цахилгаан, хөлдөөгч шугам эх үүсвэрийн

байдал;

Холбогдон

Ажлын тоо хэмжээ, материалын түлвэр нь зургаас зөрөөн эсэх талаарх мэдээлэл;

Угуй

Материалын үнийг ямар баримтаас авсан тухай материалыг хаанаас тээвэрлэсэн тухай

тэмдэглэл;

10-15км УБ хот

Халаанын зуух ЛТГ гүний худал зэргийг хэрхэн төсөвт тусгасан тухай;

Угуй

Тухайн барилганд суурилуулах тоног төхөөрөмж болон гүнийн угтах ажлын төсөвт өртгийг

тодорхойлсон онцлог;

Байхгүй

Төсөвт өртгийн дүн; *14156,251 төгрөгөөр*

Барилгын эзлэхүүн м, куб;

Барилгын нийт талбай м кв; *198*

Ашиглалтын талбай;

1 м куб-ын өртөг.

1 м кв-ын өртөг. *756,96*

Тайлбар бичсэн:

Мэргэшсэн төсөвчин



/Б.Бадамцэцэг/

| Д/д | Зардлын нэр | Бүгд өртөг /төгрөг/ |
|-----|--|---------------------|
| 1 | Ажиглах хүчний зардал | 3 519 417 |
| 2 | Материал | 5 931 484 |
| 3 | Тээвэр | 61 630 |
| 4 | Машин ашиглалт | 40 335 |
| | Шууд зардлын дүн | 9 552 866 |
| 5 | Нэмэгдэл зардал /61 %/ | 1 096 817 |
| 6 | Ашиг / 15%/ | 1 597 453 |
| | Барилга үргсралтын ажлын дүн | 12 247 136 |
| 7 | НӨАТ 10% | 1 224 714 |
| 8 | Нормчлолын сан 0.18% | 22 045 |
| | Дүн | 13 493 894 |
| 9 | Захиалагчийн албаны зардал | 244 943 |
| 10 | Инженер хайгуул, зураг төслийн ажлын дүн | 650 000 |
| 11 | Зураг төсөл зохиогчийн хяналтын зардал | 122 471 |
| | Дүн | 14 511 309 |
| 12 | Магдлашгүй ажил 2% | 244 943 |
| 13 | Бусад нэмэлт зардал | 0 |
| | Дүн | 14 756 251 |

ТӨСӨВТ ӨРТГИЙН НЭГДСЭН ТОВЧОО

ЦАЛИНГИЙН НЭЛТГЭЛ

БҮҮЛГЭХ АЖИЛ

| Үндэслэл | Гүйцэтгэх ажлын нэр | Хэмжих нэгж | Тоо хэмжээ | Дундаж зэргийн хөдөлмөр зарцуулалт (үндсэн ажил / тэт ачиж буулгах) | | | | | |
|-----------|--|-------------|------------|---|--------------|---------------|---------------|--------------|------------|
| | | | | Зэрэг | Нэгж хүн-цаг | Бүгд хүн-цаг | Тарифт цалин | Нийт цалин | Бүгд цалин |
| 57-050-05 | Вааран хавтанцараар хийсэн хана, шалны өнгөлгөөг буулгах /2-р дав 11, 8, 9, 10 / | м2 | 90 | 3.0 / 2 | 0.48 / | 43.56 / | 2670 / 2371 | 116305 / | 116 305 |
| 35-190-06 | Хамар ханын хаалга хайрцаг задгаж буулгах /12ш/ | м2 | 22.7 | 2.3 / 2 | 1.13 / 0.04 | 25.671 / 0.89 | 2460.7 / 2371 | 63170 / 2099 | 65 269 |
| 59-080-10 | Барилгын хог ялгаж овоолох ба автомашинд ачих | м3 | 5 | 2.0 / 2 | 0.04 / | 0.205 / | 2371 / 2371 | 486 / | 486 |

Нийт Хүн/цаг:

69.44 / 0.89

Үндсэн цалин:

182 060

Инженер техникийн ажилчдын цалин:

30 950

Нэмэгдэл цалин:

67 362

Нийт цалин:

280 372

Нийгэмийн Даатгал, эрүүл мэндийн даатгалын байгууллагын төлөх шимтгэлийн дүн:

37 850

Ажлын багаж, хувцас, хэрэгсэл:

38 131

Ажиллах хүчний зардал:

356 353

ДОТОР ЗАСЛЫН АЖИЛ

| Үндэслэл | Гүйцэтгэх ажлын нэр | Хэмжих нэгж | Тоо хэмжээ | Дундаж зэргийн хөдөлмөр зарцуулалт (үндсэн ажил / тэт ачиж буулгах) | | | | | |
|-----------|--|-------------|------------|---|--------------|----------------|---------------|--------------|------------|
| | | | | Зэрэг | Нэгж хүн-цаг | Бүгд хүн-цаг | Тарифт цалин | Нийт цалин | Бүгд цалин |
| 57-060-04 | 1-2 давхрын тааз шат, эргэх талбайн доод хэсгийн ханыг цэвэрлэн эмүльсээр өнхрүүлгээр өндөр чанартай будах | м2 | 193 | 3.4 / 2 | 0.67 / 0.00 | 129.503 / 0.39 | 2832.4 / 2371 | 366804 / 915 | 367 720 |
| 57-130-06 | 1-2 давхрын өрөөнүүд, коридор, шатны хонгил, үүдний гонхны хэсгийг хуучин будагтай ханыг 35% дээш цэвэрлэж тосон будгаар будах | м2 | 491 | 2.6 / 2 | 0.53 / | 257.775 / | 2550.4 / 2371 | 657429 / | 657 429 |
| 15-680-04 | Хананд 1.8м түвшин хүртэл плита наах /2-р дав 11, 8, 9, 10 / | м2 | 66.8 | 3.5 / 2 | 1.6 / | 106.88 / | 2873 / 2371 | 307066 / | 307 066 |
| 57-070-05 | Понхны амалгаа тосон будгаар будах | м2 | 26.6 | 3.1 / 2 | 0.29 / 0.00 | 7.661 / 0.03 | 2710.6 / 2371 | 20765 / 63 | 20 828 |
| 11-160-06 | Плитан шал наах /2-р дав 8, 11, 9, 10-р өрөө/ | м2 | 23.2 | 3.2 / 2 | 1.39 / 0.15 | 32.26 / 3.6 | 2751.2 / 2371 | 88753 / 8526 | 97 279 |

ЦАЛИНГИЙН НЭГЛТЭЛ

| | | | |
|--|-------------|-----------------------------|------------------|
| Нийт Хүн/цаг: | 534 ᠒᠗᠗ ᠒᠗᠗ | Техникийн ажлын үнэ/цаг/үн: | 1 2᠕᠗ 3᠑3 |
| | | Нэмэгдэл цагин: | 536 619 |
| | | Нийт цагин: | 2 233 496 |
| Нийгмийн даатгал, эрүүл мэндийн даатгалын байгууллагын төлөх шимтгэлийн дүн: | | | 301 522 |
| Ажлын багаж, хувцас, хэрэглэл: | | | 303 755 |
| Ажиллах хүчний зардал: | | | 2 838 774 |

ХААЛГА, ЦОНХНЫ АЖИЛ

| Үндэслэл | Гүйцэтгэх ажлын нэр | Хэмжих нэгж | Тоо хэмжээ | Дундаж зэргийн хөдөлмөр зарцуулалт (үндсэн ажил / тэт ажил буулгах) | | | | | |
|-----------|---------------------------------------|-------------|------------|---|--------------|---------------|---------------|---------------|------------|
| | | | | Зэрэг | Нэгж хүн-цаг | Бүгд хүн-цаг | Тарифт цагин | Нийт цагин | Бүгд цагин |
| 10-590-05 | Гадна төмөр хаалга суулгах | ш | 1 | 3.1 / 2 | 10.19 / 0.19 | 10.187 / 0.19 | 2710.6 / 2371 | 27612 / 455 | 28 067 |
| 10-180-05 | Дотор хананд модон хаалга усрах /12ш/ | м2 | 22.7 | 3.7 / 2 | 1.08 / 0.36 | 24.55 / 8.17 | 2954.2 / 2371 | 72526 / 19376 | 91 902 |
| 10-510-04 | Хаалганд цоож суулгах | ш | 12 | 5.0 / 2 | 0.35 / 0.07 | 4.202 / 0.86 | 3546 / 2371 | 14902 / 2049 | 16 950 |

| | | | |
|--|--------------|-------------------------------------|----------------|
| Нийт Хүн/цаг: | 38.94 / 9.23 | Үндсэн цагин: | 136 918 |
| | | Инженер техникийн ажлын үнэ/цаг/үн: | 23 276 |
| | | Нэмэгдэл цагин: | 50 660 |
| | | Нийт цагин: | 210 854 |
| Нийгмийн даатгал, эрүүл мэндийн даатгалын байгууллагын төлөх шимтгэлийн дүн: | | | 28 465 |
| Ажлын багаж, хувцас, хэрэглэл: | | | 28 676 |
| Ажиллах хүчний зардал: | | | 267 996 |

САНТЕХНИКИЙН АЖИЛ

| Үндэслэл | Гүйцэтгэх ажлын нэр | Хэмжих нэгж | Тоо хэмжээ | Дундаж зэргийн хөдөлмөр зарцуулалт (үндсэн ажил / тэт ажил буулгах) | | | | | |
|-----------|---|-------------|------------|---|--------------|--------------|---------------|-------------|------------|
| | | | | Зэрэг | Нэгж хүн-цаг | Бүгд хүн-цаг | Тарифт цагин | Нийт цагин | Бүгд цагин |
| 17-040-04 | Шулуун гаргалгаатай суулгуур | 1 ком | 1 | 4.0 / 2 | 5.05 / 0.36 | 5.047 / 0.36 | 3076 / 2371 | 15525 / 863 | 16 388 |
| 17-030-06 | Угаатуурын ус холигч байрлуулах | ш | 1 | 3.8 / 2 | 0.93 / 0.02 | 0.927 / 0.02 | 2994.8 / 2371 | 2776 / 47 | 2 824 |
| 17-010-07 | Хүйтэн ба халуун усны салбар шугамтай бүлэг | 1ш | 1 | 4.0 / 2 | 3 / 0.14 | 2.997 / 0.14 | 3076 / 2371 | 9220 / 330 | 9 549 |

ЦАЛИНГИЙН НЭГТГЭЛ

| | | | | | | | |
|----------------|--|--|--|--|--|--|--|
| Угаагуур тавих | | | | | | | |
|----------------|--|--|--|--|--|--|--|

Нийт Хүн/цаг:

8.97 / 0.52

Үндсэн цалин:

28 760

Инженер техникийн ажилчдын цалин:

4 889

Нэмэгдэл цалин:

10 641

Нийт цалин:

44 291

Нийгмийн даатгал, эрүүл мэндийн даатгалын байгууллагын төлөх шимтгэлийн дүн:

5 979

Ажлын багаж, хувцас, хэрэглэл:

6 024

Ажиллах хүчний зардал:

56 294

Бүгд хүн/цаг:

651.43 / 14.64

Бүгд цалин:

1 798 061

Инженер техникийн ажилчдын цалин:

305 670

Нэмэгдэл цалин:

665 283

Нийт цалин:

2 769 014

Нийгмийн даатгал, эрүүл мэндийн даатгалын байгууллагын төлөх шимтгэлийн дүн:

373 817

Ажлын багаж, хувцас, хэрэглэл:

376 586

Ажиллах хүчний зардал:

3 519 417



"ОНЧ ТЭНХЛЭГ ХХК"
(Тусгай зөвшөөрлийн дугаар 3119-152/16 Улаанбаатар хот
Баянгол дүүрэг 16-р хороо Амарсанааны гудамж 12/в 13
тотг Утас: 99007155, 99174540)

(Улаанбаатар хот Сонгинохайрхан дүүрэг 19-р хороо)
"БАТ ЦЭЦЭН" ӨРХИЙН ЭРҮҮЛ МЭНДИЙН ТӨВИЙН ЗАСВАРЫН ЗУРАГ

(Ажлын зураг)

БАРИЛГА АРХИТЕКТУРЫН ХЭСЭГ - БА



Захирал /Б.Бадамцэцэг/
Архитектор /У.Ган-Эрдэнэ/

Улаанбаатар хот
2019 он

ТАЙЛБАР БИЧИГ:

Байршил: Улаанбаатар хот Сонгинохайрхан дүүрэг 15-р хороо
 ӨГӨГ ДӨЛ: Уг барилгыг 2005 онд Барилгын зураг төслийн "А" анд "Х" ХХК-нд гүйцэтгэсэн өрхийн эмнэлгийн барилгын зургийг ашиглан, захиалагч Бат цэцэг өрхийн зургуулийн төвтэй санал солилцон дотор засварын тоо хэмжээг нь зураг төслийн "Он тэмдэгт ХХК" д боловсруулав.

ЕРӨНХИЙ ХЭСЭГ:
 Уг барилга нь 2 давхар зогорин давхартай тэмдэглэгээг 13.8х11.2м хэмжээтэй, 380мм тоосон ханатай, 120 мм хөвсгөцөр дугаалттай, 120мм өнгөлөөний тоосон өргөлтэй, дотор хана нь 380мм тоосон ханатай, давхар дундын хүчилт нь 220мм төмөр бетон нүхтэй хаагчгаар хийгдсэн. Барилга нь хавтгай дээвэртэй.
 Барилга 0.00 түвшин газрын түвшнээс дээш 1.3м өргөдөг. Даварын өндөр нь 3.0м
 Өрөөнүүдийн хамар хана чанарын хурьд сайн тоосон хана. Өрөөнүүд нь дүүжинг тавалгүй. Өрөөний өндөр нь 2.70м.
 Барилганд засвар хийгдэх өрөөнүүд нь өрхийн эмнэлгийн хэсэг бөгөөд 1-р давхарын тусгаарлах өрөө болон арвин цэврийн өрөө 2-р давхарын бүх өрөөнүүдэд хийгдэ.

БУЛГАХ АЖИЛ:
 Ваарын хавтанцраар хийсэн хана, шалны өнгөлгөөг буулгах /2-р дав 11, 8, 9, 10 /
 Хамар ханын хаалга хайрцаг задалж буулгах /12ш /

ШИНЭЦЛЭХ АЖИЛ:
 Тааны ажил
 1-2-р давхарын бүх өрөө болон шатны хонгирын эрхт галбай, голжны таазыг хусаж цэвэрлэн цагаан өнгийн эмлэсэн будаагаар өндөр чанартай будна.

Ханын ажил
 1-2-р давхарын бүх өрөө болон, коридор, шатны хонгид, үүрний голжны хэсгийг хуучин будаатай ханыг 55% дээш цэвэрлэж тоосон будаагаар будах /н-2, 10м /

Шалны ажил
 -Шалны ажлыг хийгдээ материалын танхм тэмдгийн дагуу тохирох өрөөнд засварыг хийнэ.
Хаалга цонхны ажил
 Гадна төмөр хаалга суулгах
 Дотор хананд модон хаалга усрах /12ш /
 Хаалгаанд цоож суулгах

Барилга архитектурын зургийн жагсаалт

| Д/д | Хуудасны нэр | Хуудасны марк |
|-----|--------------------------------------|---------------|
| 1 | Зургийн жагсаалт, Тайлбар бичиг | БА-1 |
| 2 | Орлогийн байдал (фото зураг) | БА-2 |
| 3 | 1-р давхарын хэмжээний байгуулалт | БА-3 |
| 4 | 2-р давхарын хэмжээний байгуулалт | БА-4 |
| 5 | 2-р давхарын европчлалтын байгуулалт | БА-5 |
| 6 | Ханын дэлгэц | БА-6 |

БУУЛГАХ АЖЛЫН ТОО ХЭМЖЭЭ

| Гүйцэтгэх ажлын нэр | Хэмжих нэгж | Тоо хэмжээ |
|---|-------------|------------|
| Ваарын хавтанцраар хийсэн хана, шалны өнгөлгөөг буулгах /2-р дав 11, 8, 9, 10 / | м2 | 90 |
| Хамар ханын хаалга хайрцаг задалж буулгах /12ш / | м2 | 22.7 |
| Барилгын хог ялгах овоолох ба автомашинад гич | м3 | 5 |

Сантехникийн ажил

| Гүйцэтгэх ажлын нэр | Хэмжих нэгж | Тоо хэмжээ |
|--|-------------|------------|
| Шүлүүн гаралгаатай суллуу | 1ком | 1 |
| Угаагуурын ус холигч байрлуулах | ш | 1 |
| Хүйтэн ба халуун усны салбар шугамтай бүлэг угаагуур тавих | ш | 1 |



"Бат цэцэг" Өрхийн зургуулийн төвийн засварын ажлын зураг
 Сонгинохайрхан дүүрэг /15-р хороо

| | |
|---------------------------------|-----------------------|
| Зургийн жагсаалт, тайлбар бичиг | |
| Архитектор | У.Ган-Эрдэнэ |
| Гүйцэтгэсэн | У.Ган-Эрдэнэ |
| Шалтсан | Б.Бадамцэцэг |
| | Е.Г. Шифр: 0Т-12/2019 |
| | Мэсшлэй: М1:100 |
| | Ургийн дугаар: БА-1 |
| | Уг шат: А.3 |
| | Огноо: 2019-04-30 |
| | Хуудас: 6 |

1 2 3 4 5 6 7 8 АЗ

Орлогийн Байдал

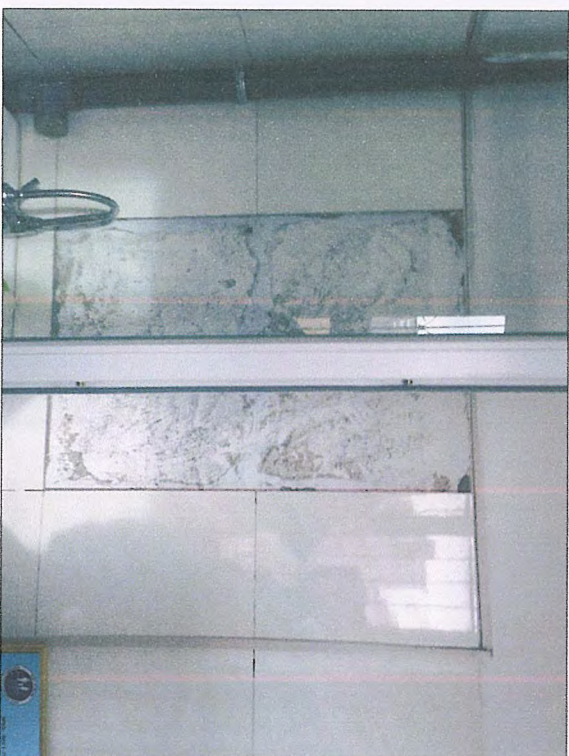
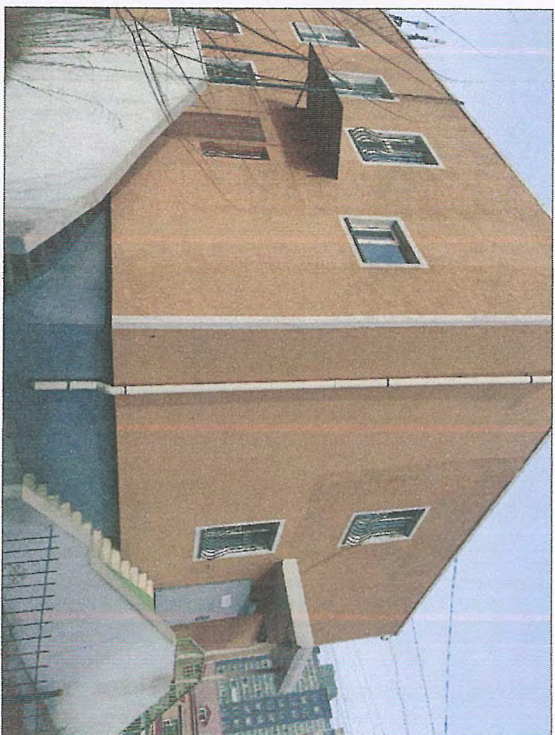

"Бат цэцэг" Орлогийн зурвэл мэдээллийн тэвхийн засварын ажлын зураг

Солонгоногийн дүүрэг 19-р хороо

Орлогийн байдал (фото зураг)

| | | | | | | |
|--|--|--------------|-------------|-----------------|----------|---------|
| <p>ОУЧ ТАНХАГ "БАТ ЦЭЦЭГ" ХАХ АМЬСГАХ ТЭГЭЭ ГЭРЛЭГЭЭ</p> | | Аркулагч | У.Ган-Ордаа | Е.Г.Шифр: | Масштаб: | Үе шат: |
| | | Гүйцэтгэсэн | У.Ган-Ордаа | ОТ: 12/2019 | М: 1:100 | Огноо: |
| Шалгаан | | Б.Бадамцэцэг | Т.Г.Шифр: | Зургийн дугаар: | Хуудас: | |
| | | | | Бх-2 | 6 | 8 |

1 2 3 4 5 6 7 8 А3

1-Р ДАВХРЫН ХЭМИЖЛИГИЙН БАЙГУУЛАГТ М1:100

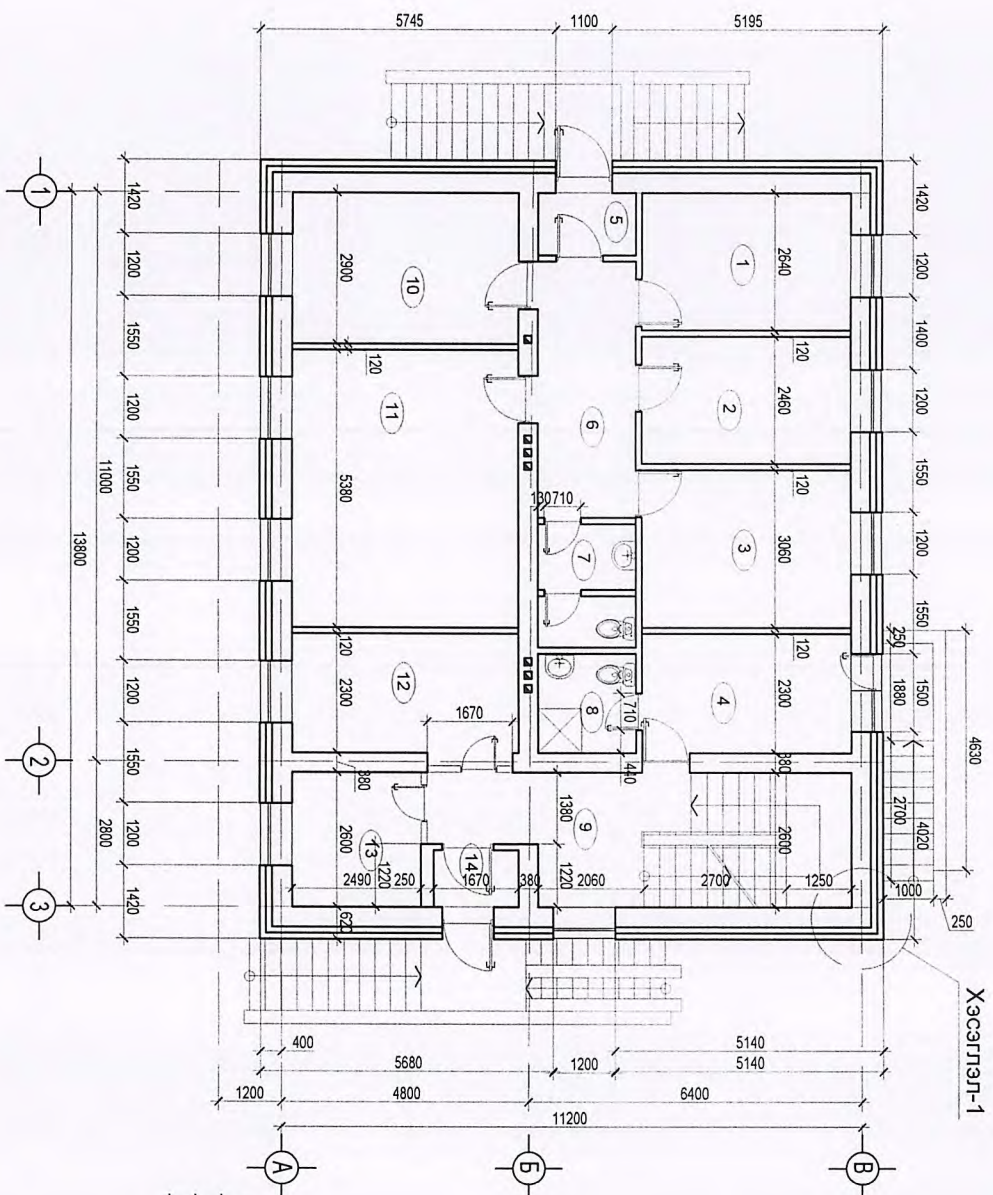

Хэсэглэл-1

Өрөөний тодорхойлолт

| Өрөөний дугаар | Өрөөний нэр | Талбай м2 | Шалны төрөл |
|----------------|----------------------------|-----------|-------------|
| 1 | Ажлын өрөө | 10.53 | Паркет |
| 2 | Ажлын өрөө | 9.81 | Паркет |
| 3 | Ажлын өрөө | 12.20 | Паркет |
| 4 | Тусгаарлах өрөө | 9.17 | Паркет |
| 5 | Гонж | 2.12 | Керамик |
| 6 | Хөлийн өрөө | 9.39 | Керамик |
| 7 | Ариун цэврийн өрөө | 4.41 | Керамик |
| 8 | Ариун цэврийн өрөө | 3.63 | Керамик |
| 9 | Хөлийн өрөө, Шалтны хонгил | 18.79 | Керамик |
| 10 | Ажлын өрөө | 12.78 | Паркет |
| 11 | Хорооны засаг дарга | 23.72 | Паркет |
| 12 | Зөвлөх газар | 10.14 | Паркет |
| 13 | Сувилагчийн пост | 6.47 | Паркет |
| 14 | Гонж | 1.83 | Керамик |

Хэсэглэл-1 М1:25

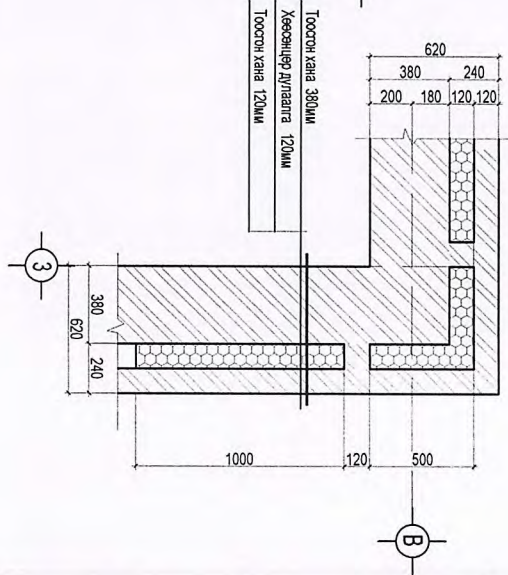

Тоосгон хана 380мм
Хөвсгөнцөр дугаарга 120мм
Тоосгон хана 120мм

"Сэт цэцэг" Өрхийн эрүүл мэндийн төвийн засварын ажлын зүгс
Сонгинохайрхан дүүрэг 19-р хороо

1-р давхрын хэмжээний байгуулалт

| | | | | |
|-------------|--------------|------------|----------------|------------|
| Ардчилсан | Улсан-Эрдэнэ | Е.Г. Цифр | Масштаб | Өнөө |
| Гүйцэтгэсэн | Улан-Эрдэнэ | ОТ-12/2019 | М1:100 | 2019-04-30 |
| Шалтсан | Б.Бадарцацат | Т.Г. Цифр | Зургийн дугаар | Хуудас |
| | | | Б.А-3 | 6 |



Улаанбаатар хот
Уулсүх дүүрэг 80194

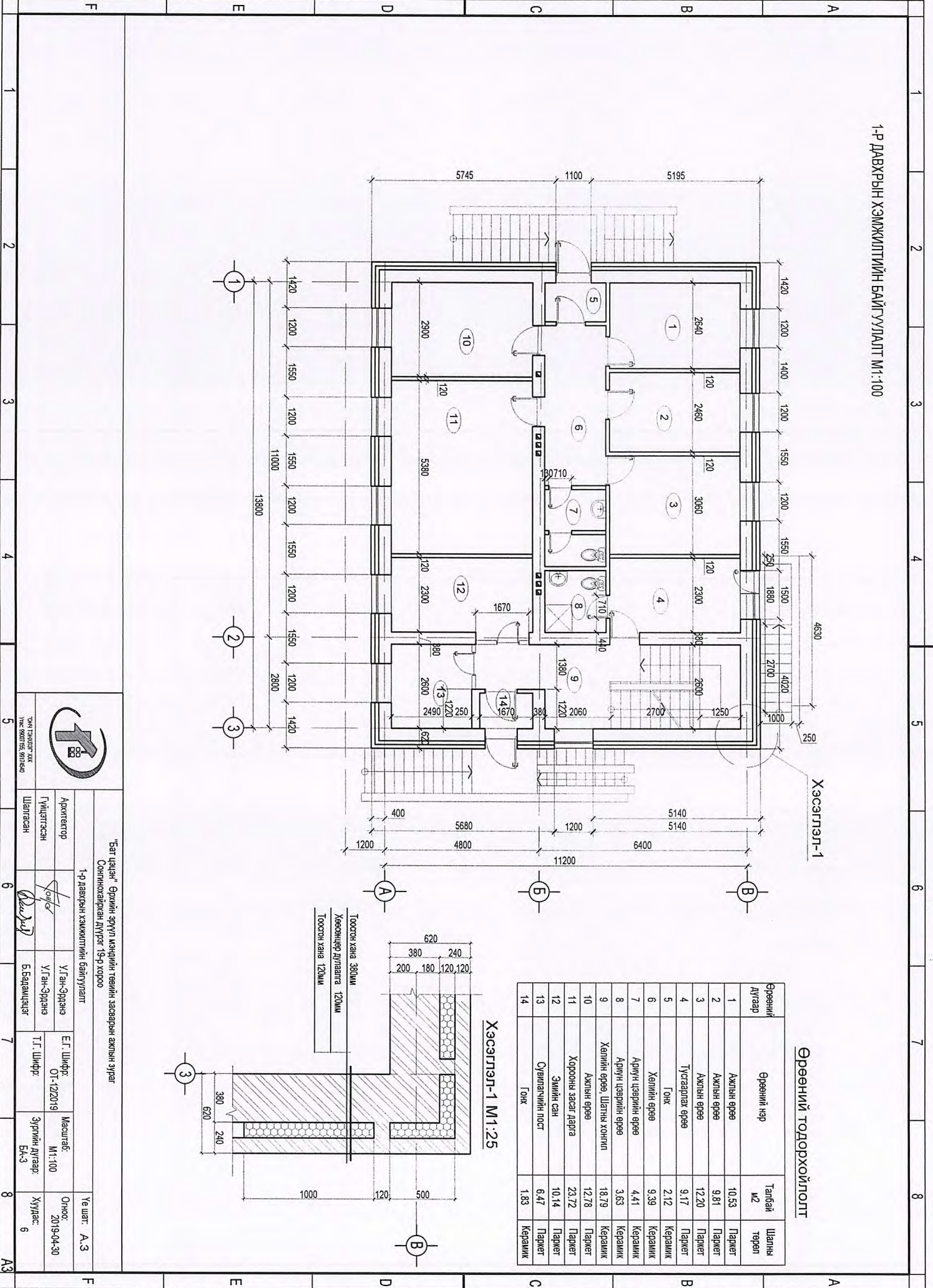

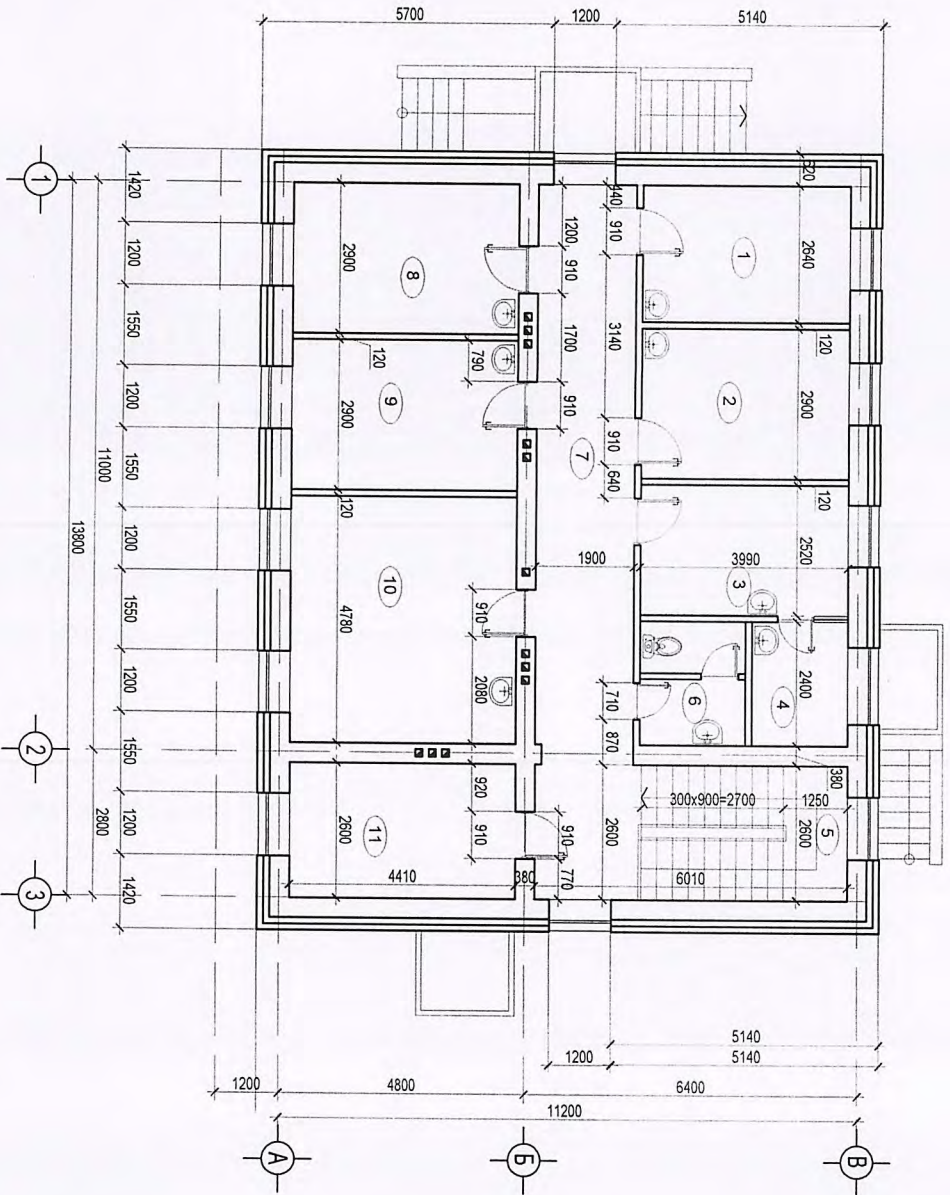

Өрөөний тодорхойлолт

| Өрөөний дугаар | Өрөөний нэр | Талбай м2 | Шалны төрөл |
|----------------|------------------------|-----------|-------------|
| 1 | Эмчийн өрөө | 10.53 | Паркет |
| 2 | Эмчийн өрөө | 11.57 | Паркет |
| 3 | Тарканы өрөө | 10.05 | Паркет |
| 4 | Ариутгалын өрөө | 4.48 | Керамик |
| 5 | Шалны хонгил | 10.89 | Керамик |
| 6 | Аруун цэврийн өрөө | 4.64 | Керамик |
| 7 | Хонгил | 26.22 | Керамик |
| 8 | Эмчийн өрөө | 12.78 | Паркет |
| 9 | Эмчийн өрөө | 12.78 | Паркет |
| 10 | Чийрэгжүүлэх танхим | 21.07 | Паркет |
| 11 | Кадрт сурвалжгийн өрөө | 11.46 | Паркет |

"Бат Цэцэг" Өрхийн Эрүүл мэндийн төвийн засварын ажлын зураг
Сонгохнохирон дүрслэл 19-р хороо

2-р давхрын хамжилтийн байгуулалт

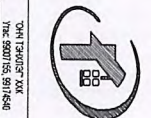

| | | | | |
|-------------|---------------|------------|----------------|------------|
| Ариутгальч | У.Ган-Ордыа | Е.Г. Шифр. | Масштаб: | Үе шат: |
| Гүйцэтгэсэн | У.Ган-Ордыа | ОТ-1/2019 | М1:100 | Огноо: |
| Шалгасан | Б.Бадламцэцэг | Т.Г. Шифр. | Эргийн дугаар: | 2019.04.30 |
| | | | БА-4 | Хуудас: |
| | | | | 6 |

1 2 3 4 5 6 7 8 A3

2-Р ДАВХРЫН ӨӨРЧӨЛГӨЙН БАЙГУУЛАГТ М1:100

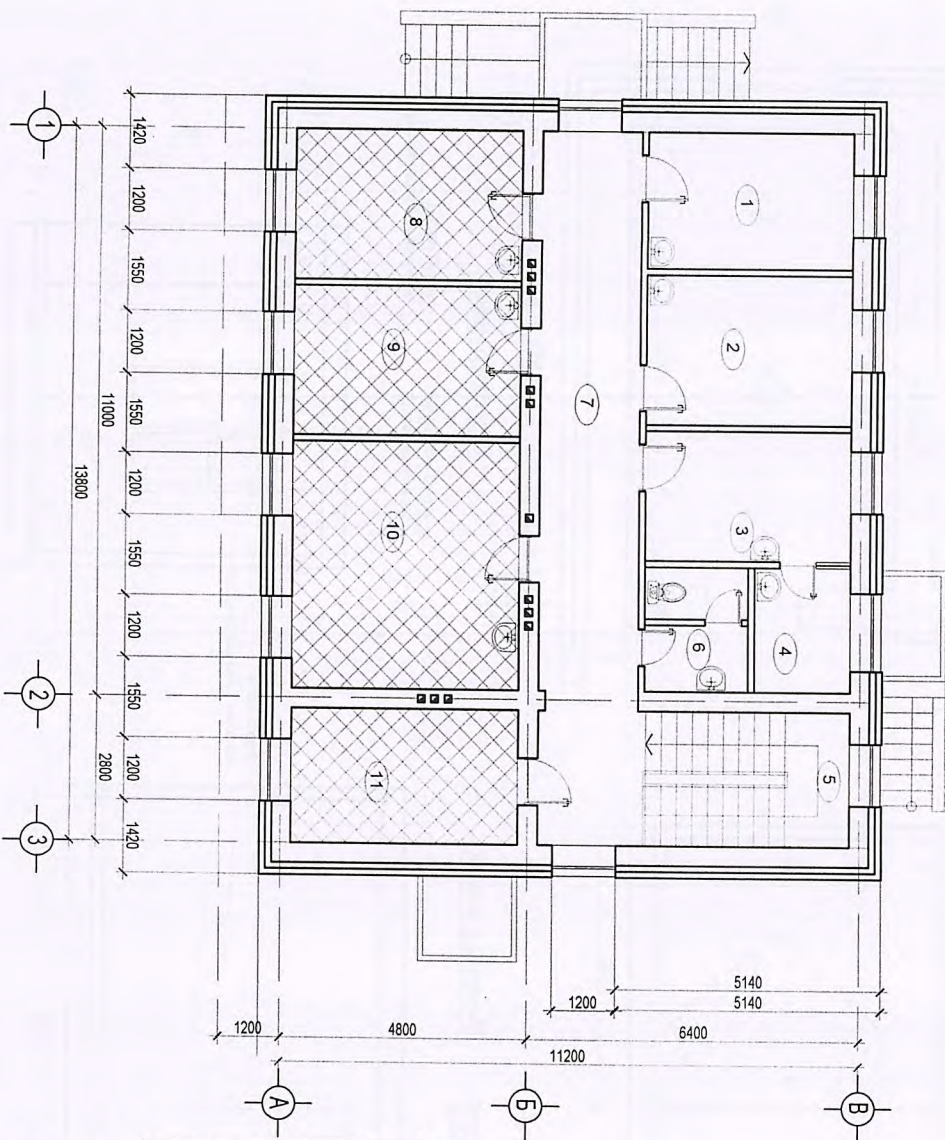

Тайлбар:
Шалны ажлыг хийхдээ материалын таних тэмдгийн дагуу тохирох өрөөнд засварыг хийнэ.
№8, 10, 11 цогцон хэсэг өгнө.

МАТЕРИАЛЫН ТЭМДЭГ ТЛЭГЭЭ / Шалны /
Плитан шал

Өрөөний тодорхойлолт

| Өрөөний дугаар | Өрөөний нэр | Талбай м ² | Шалны төрөл |
|----------------|----------------------|-----------------------|-------------|
| 1 | Эмчийн өрөө | 10.53 | Паркет |
| 2 | Эмчийн өрөө | 11.57 | Паркет |
| 3 | Талааны өрөө | 10.05 | Паркет |
| 4 | Ариутгалын өрөө | 4.48 | Керамик |
| 5 | Шалны хонгил | 10.88 | Керамик |
| 6 | Арун цэвэрлэн өрөө | 4.64 | Керамик |
| 7 | Хонгил | 26.22 | Керамик |
| 8 | Эмчийн өрөө | 12.78 | Паркет |
| 9 | Эмчийн өрөө | 12.78 | Паркет |
| 10 | Чийрэгжүүлэх танхим | 21.07 | Паркет |
| 11 | Карг, сувилалын өрөө | 11.46 | Паркет |

Дотор заслын ажлын тоо хэмжээ

| Гүйцэтгэх ажлын нэр | Хэмжик нэгж | Тоо хэмжээ |
|--|----------------|------------|
| 1-2 давхрын тааз шат, эргэх талбайн доод хэсгийн ханыг цэвэрлэн эмүүсээр өнгөрүүлсээр өнгөр чанартай будах | м ² | 193 |
| 1-2 давхрын өрсөнүүд, коридор, шалны хонгил, үндэний голхны хэсгийг хуучин будагтай ханыг 35% дээш цэвэрлэж гоосон будаагаар будах | м ² | 491 |
| Хананд 1.8м түвшин хүртэл цогцон хэсэг (2-р дав 1, 8, 9, 10 / | м ² | 68.8 |
| Цогцон аялгага гоосон будаагаар будах | м ² | 26.6 |
| Плитан шал наах / 2-р дав 8, 11, 9, 10-р өрөө / | м ² | 23.2 |

Хаалга, цонхны ажил

| Гүйцэтгэх ажлын нэр | Хэмжик нэгж | Тоо хэмжээ |
|---|----------------|------------|
| Гадна төмөр хаалга суулгах | ш | 1 |
| Дотор хөндөг модон хаалга үсрэх / 12ш / | м ² | 22.7 |
| Хаалганд цоож суулгах | ш | 12 |

"Бат цацэг" Ердийн эрүүл мэндийн төвийн засварын ажлын зураг
Сонинохайрван дүрэг - 19-р хороо

2-р давхрын өөрчлөлтийн байгуулалт

ТЭГН ТЭГЭЭГЭХ ХАА
Утас: 800755 9116480

| | | | | |
|-------------|--------------|------------|-----------------|------------|
| Архитектор | У.Ган-Эрдэнэ | Е.Г. Шифр: | Маштраб: | Өнөө: |
| Гүйцэтгэсэн | У.Ган-Эрдэнэ | ОТ-12/2019 | М1:100 | 2019-04-30 |
| Шалгасан | Б.Бадмацэцэг | Т.Г. Шифр: | Зургийн дугаар: | Хуудас: |
| | | | БА-5 | 6 |

Үе шат: А.З

1 2 3 4 5 6 7 8 А3