

ХЭНТИЙ АЙМГИЙН ЕРӨНХИЙ АРХИТЕКТОР

БАТЛАВ:

Б.ГАНТӨГС

Зургийн шифт: 2019/084

ХЭНТИЙ АЙМАГ. БАЯН-ОВОО СУМЫН 4-Р БАГ /ЖАВХЛАНТ/ БАГИЙН НУТАГ ДЭВСГЭРТ БАЙРЛАХ  
ХЭНТИЙ АЙМГИЙН БАЯН-ОВОО СУМЫН ЭРҮҮЛ МЭНДИЙН  
ТӨВИЙН ЗАСВАР  
/Эмчийн даур, лаборатори, граж, моргийн барилгууд/  
/ЗАГВАР ЗУРАГ/

ЗӨВШӨӨРСӨН:

БОЛОВСРЧУЛСАН:

Албан тушаал	Нэр	Гарын үсэг	Гүйцэтгэгч:			
Хэнтий аймгийн ГХБХБГ-ын дарга	Д. Баярхүү		 "УРАН ТОД ЦЭГ" ХХК	"Уран Тод Цэг" ХХК-ийн Архитектор	Нэр	Гарын үсэг
					П.Ганцоож	
Хэнтий аймгийн ОБГ-ын дарга, дэд хурандаа	Н. Чанцал		Захиалагч:			
				Баян-Овоо сумын Эрүүл Мэндийн Төв	Нэр	Гарын үсэг
					Ж.Бавуудорж	

ЧИНГИС ХОТ 2019 ОН

# ТАЙЛБАР БИЧИГ, ЗУРГИЙН ЖАГСААЛТ

## Үндсэн иж бүрдлийн зургийн жагсаалт

№	Тэмлдэглэгээ	Нэр	Хуудасны марк	Хуудасны тоо
1		Ерөнхий төлөвлөгөө	ЕТ-1-6	1-6
2		Ариутгах татцурга	ЧАТ-1	7
3		Барилга-Архитектур	БА 1-14	8-21
4		Халаалт	ХАС 1-2	22-23
5		Цэвэр бохир ус	ЦБУ 1-4	24-27
6		Хүчний төхөөрөмж, Дотор гэрэлтүүлэг	ХТ-ДГ 1-4	28-31
		Холбоо дохиолол	ХД 1-3	32-34

## Зургийн жагсаалт

№	Зургийн нэр	Хуудасны марк
1	Байгуулалт /одоогийн байдал/	БА-1
2	Огтлол А-А, В-В /одоогийн байдал/	БА-2
3	Гадна фасад /одоогийн байдал/	БА-3
4	Гадна фасад /одоогийн байдал/	БА-4
5	Дотор заслалын тодорхойлолт	БА-5
6	Байгуулалт /өөрчлөлт/	БА-6
7	Шалны байгуулалт /өөрчлөлт/	БА-7
8	Таазны байгуулалт /өөрчлөлт/	БА-8
9	Огтлол А-А, В-В /өөрчлөлт/	БА-9
10	Хананы дэлгээс /өөрчлөлт/	БА-10
11	Хаалга, цонхны нэгдсэн түүвэр /өөрчлөлт/	БА-11
12	Гадна фасад /өөрчлөлт/	БА-12
13	Гадна фасад /өөрчлөлт/	БА-11
14	Дээврийн байгуулалт /өөрчлөлт/	БА-12

## Техник эдийн засгийн үзүүлэлт

№	Нэр	Хэмжих нэгж	Тоо хэмжээ
1	Ажлын талбай	м2	619.62
2	Ашигтай талбай	м2	465.27
3	Барилгын талбай	м2	619.62
4	Барилгын үзүүлэлт	м3	1395.81

### Тайлбар:

Барилгын гүйцэтгэгч байгууллага нь барилга засварлалтын явцад ажлын зургийг чанд баримтлах бөгөөд хэрэв зураг төслийн дагуу гүйцэтгээгүйн улмаас барилгын бат бөх, төлөвлөлт, инженерийн системийн ажиллагаанд өөрчлөлт гарваас зураг төсөл зохиогч хариуцлага хүлээгүй.  
Энэхүү зураг төслийн баримт дичиг нь Монгол улсын зохиогчийн эрхийн хуулиар хамгаалагдах тул зөвшөөрөлгүйгээр өөр барилгад дахин хэрэглэгдэх, дусдад дамжуулан ашиглуулахыг хориглоно.  
Барилга засварлалтын явцад гүйцэтгэгч байгууллага нь зураг төсөл зохиогчтой зохиогчийн хяналтын гэрээний дагуу зураг төслийн болон барилга угсралтын талаар гарсан асуудлыг шийдвэрлэж байвал зохино.

## ЕРӨНХИЙ ТАЛБАР ХЭСЭГ

**ЕРӨНХИЙ ХЭСЭГ:** Уг Хэнтий аймгийн Баян-Овоо сумын Эрүүл мэндийн төвийн барилгын их засварын ажлын зураг төслийг тус Эрүүл мэндийн төвийн эрхлэгчийн захиалгыг үндэслэн барилга архитектурын хэсгүүдийг ажлын зураг төслийн БА маркын баримт дичигт тусгав.

**БАЙРШИЛ:** Хэнтий аймгийн Баян-Овоо сумын төвд байрлана. Төлөвлөлтөнд Эрүүл мэндийн төв, Эмчийн байр, Лаборатори, гражийн барилга, Моргийн барилга тус тус орсон болно.

Эрүүл мэндийн төвийн Барилга бүтээц эдлэл:

- Суурь
  - Үндсэн хийц
  - Хучилтын хавтан хучилттай
  - Ялуу
  - Хана хана өнгө тоосготой
  - Хамар хана
  - Дээвэр долгионтой төмөр
- Цутгамал бетон суурьтай
  - Тоосгон өрөг бүтээцтэй
  - Цутгамал бетон хучилттай
  - Мод, угсармал төмөр бетон
  - Гадна ханыг 51см тоосгон, 12см
  - Тоосго
  - Ердийн модон шувуу нуруу дээвэр,

**ДОТОР ЗАСАЛ:**

БА-1 хуудсаас үзнэ.

**ГАДНА ЗАСАЛ:** Барилгын гадна талын цокол хэсгийн өнгийг захиалагчийн хүсэлтээс өнгө гаргаж будаж сэргээнэ. Бүх цонхнуудын гүн ногоон өнгийн хүрээ хийж будна.

**ДЭЭВЭР:** Одоо байгаа шувуу нуруу дээврийн төмөрийг бүрэн будах, карниз модыг засварлах будах

**ХААЛГА:** Одоо байгаа бүх хаалгыг шинэчлэн модон ба гадна төмөр хаалгыг нэг маягийн альбомын хэмжээ маркийн дагуу тусгай захиалгаар үйлдвэрийн чанар стандартын хангаж, технологийн дагуу угсарна.

**ЦОНХ:** Бүх цонх шилэн хана, хаалгыг зурагт үзүүлсэн схемийн дагуу тусгай захиалгаар үйлдвэрийн стандартаар пластик рамтай хийж угсархаар тусгав. Цонхны марк PVS цонх MNS 5874:2008 стандартаар байна.

**ХАЯАВЧ:** Барилгын төлөвлөлтийн түвшинд хүртэл шороо хийж тэгшилсэний дараа зургийн дагуу ус оруулахгүй хававчийг цутгаж өгсөн байх шаардлагатай.

**ГАДНА ДОВЖОО:** Гадна довжоонуудыг сайтар нягтруулсан хөрсөн дээр зургийн дагуу В7,5 бетоноор цутгаж хийнэ.

## БАЙРШЛЫН ЕРӨНХИЙ СХЕМ



### ЗӨВШӨӨРСӨН

Нэр	Албан тушаал	Гарын үсэг



ХЭНТИЙ АЙМГИЙН  
БАЯН-ОВОО СУМЫН  
ЭРҮҮЛ МЭНДИЙН ТӨВИЙН  
ЗАСВАР

Захирал	М.Чинзориг	
Архитектор	П.Ганцоож	
Гүйцэтгэсэн	Т.Бариашир	
Шалгасан		

Зургийн нэр:	ТАЙЛБАР БИЧИГ, ЗУРГИЙН ЖАГСААЛТ		
	ЕТ-01		
ЕГ шифр:	Масштаб 1:100		
	Үе шат	Хуудас	Бүх хуудас
ТГ шифр:	А3	01	34
	2019 он 11 сар 01 өдөр		

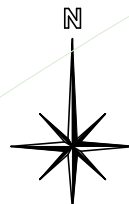
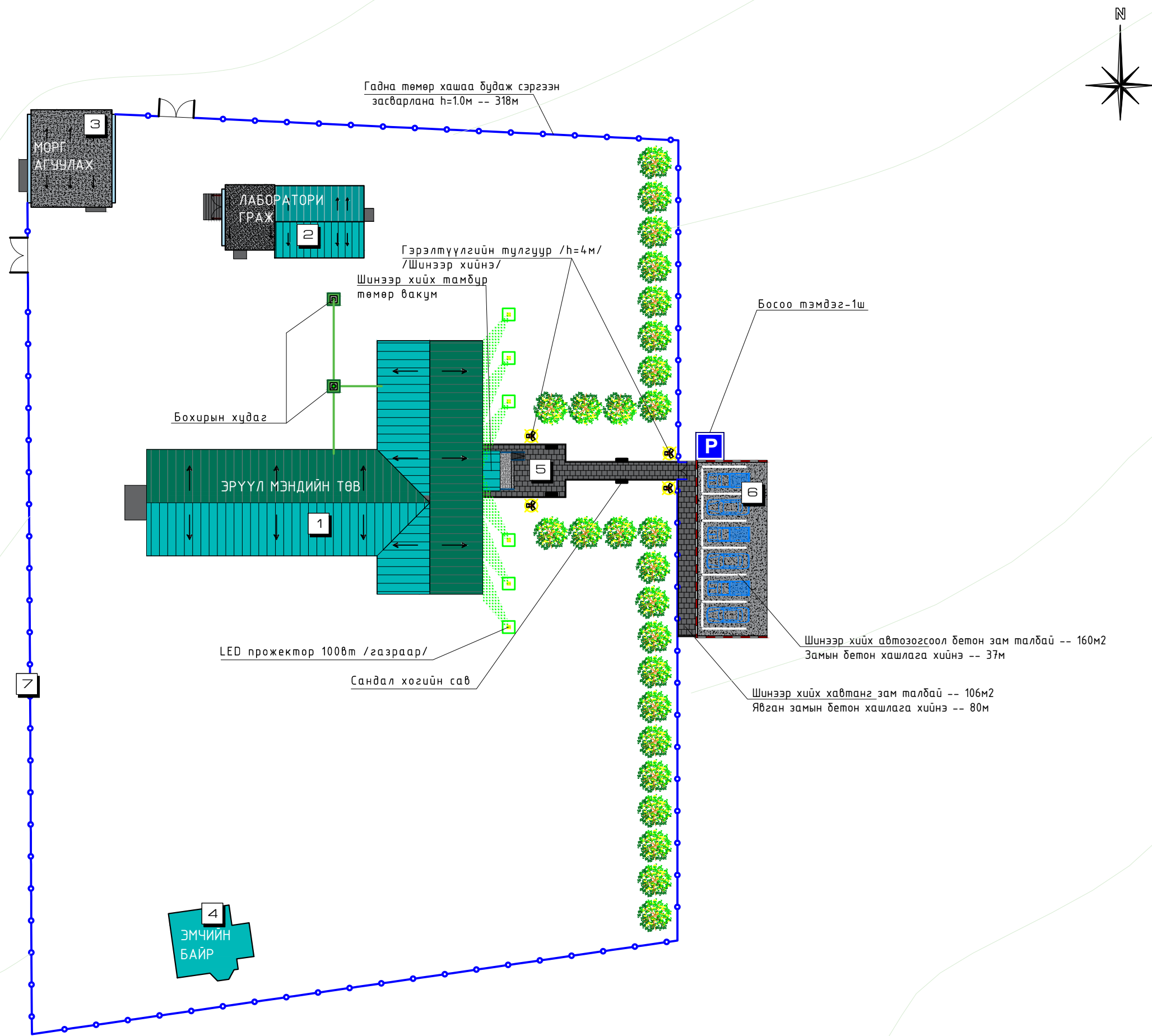

ТАЙЛБАР БИЧИГ		
Д/Д	ТОДОРХОЙЛОЛТ	ТАЙЛБАР
1	Эрүүл мэндийн төв	Засвар хийх
2	Лаборатори, граж	Засвар хийх
3	Морг	Засвар хийх
4	Эмчийн байр	Засвар хийх
5	Алаг хавтан зам талбай	Төлөвлөж буй
6	Автозогсоол /бетон/	Төлөвлөж буй
7	Гадна төмөр хашаа	Одоо байгаа

ТАНИХ ТЭМДЭГ	
	- Гадна төмөр хашаа будаж сэргээн засварлана h=1.0м -- 318м
	- Шинээр хийх хавтанг зам талбай -- 106м <sup>2</sup> - Явган замын бетон хашлага хийнэ -- 80м
	- Автозогсоол бетон зам талбай -- 160м <sup>2</sup> - Замын бетон хашлага хийнэ -- 37м
	- Навчит мод /мод хоорондын зай-4м/ -- 26ш
	- Гэрэлтүүлгийн тулгуур h=4.0м -- 4ш
	- LED ногоон өнгийн прожектор 100Вт - 6ш
	- Сандал хогийн сав - 4ш
	- Төмөр хаалга /гадна L=4м, h=1м/ - 2ш
	- Гадна бохир усны шугам засварлах Ф150 -- 24м - Бохир усны худаг шинээр хийх Ф1000 -- 2ш

ЗӨВШӨӨРСӨН		
Нэр	Албан тушаал	Гарын үсэг



“УРАН ТОД ЦЭГ” ХХК

**ХЭНТИЙ АЙМГИЙН  
БАЯН-ОВОО СУМЫН ЭРҮҮЛ  
МЭНДИЙН ТӨВИЙН ЗАСВАР**

Захирал	М.Чинзориг	
Архитектор	П.Ганцоож	
Гүйцэтгэсэн	Т.Бариашир	
Шалгасан		
Зургийн нэр:		<b>ET-02</b>
ОРЧНЫ ТОХИЖИЛТЫН АЖЛЫН ТӨЛӨВЛӨЛТ		Масштаб 1:500
Үе шат	Хуудас	Бүх хуудас
EG шифр:	A3	02 34
ТГ шифр:	2019 он 11 сар 01 өдөр	

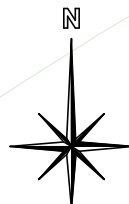
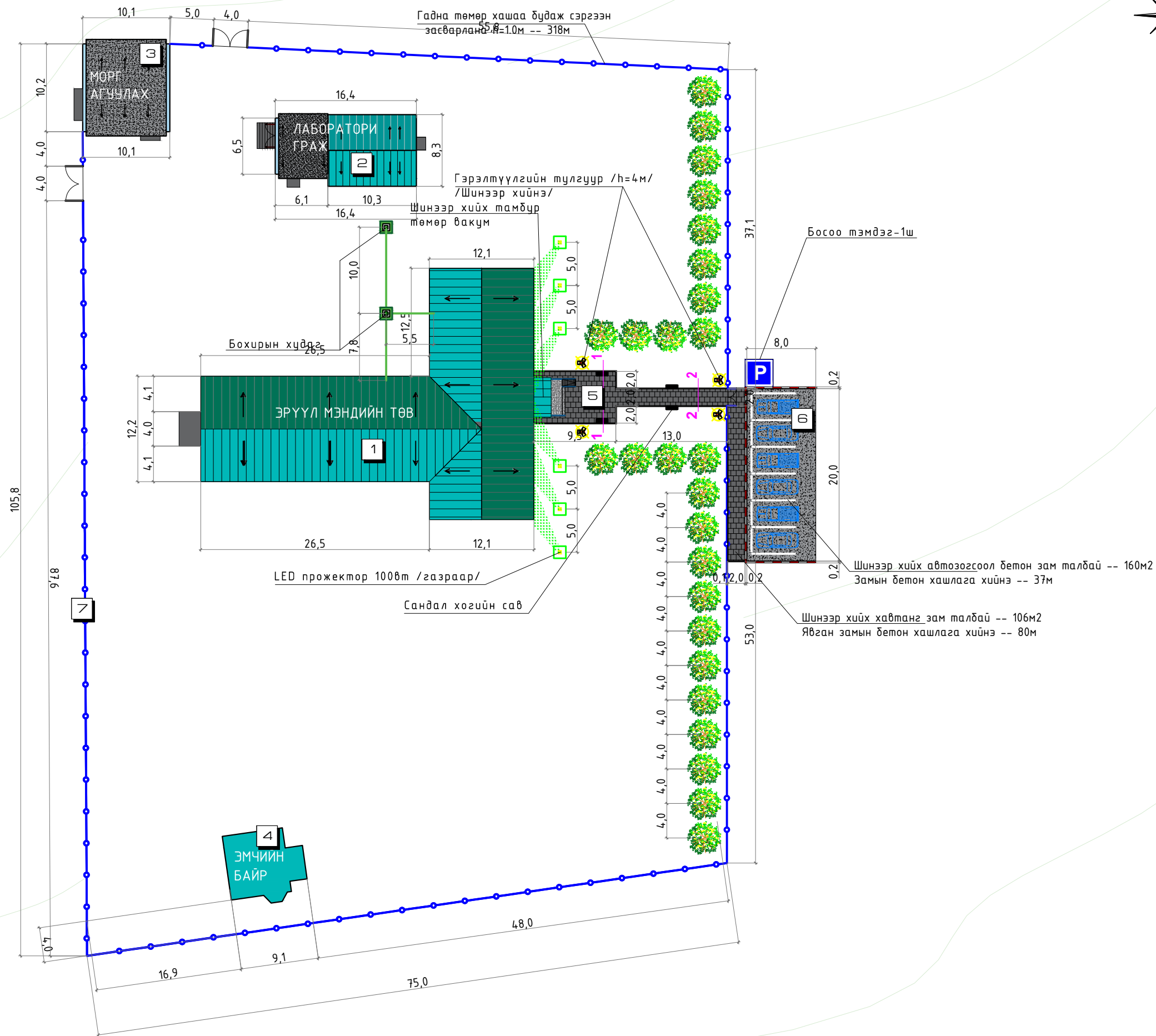

ТАЙЛБАР БИЧИГ		
Д/Д	ТОДОРХОЙЛОЛТ	ТАЙЛБАР
1	Эрүүл мэндийн төв	Засвар хийх
2	Лаборатори, граж	Засвар хийх
3	Морг	Засвар хийх
4	Эмчийн байр	Засвар хийх
5	Алаг хавтан зам талбай	Төлөвлөж буй
6	Автозогсоол /бетон/	Төлөвлөж буй
7	Гадна төмөр хашаа	Одоо байгаа

- ТАНИХ ТЭМДЭГ**
- Гадна төмөр хашаа будаж сэргээн засварлана h=1.0м -- 318м
  - Шинээр хийх хавтанг зам талбай -- 106м2  
- Явган замын бетон хашлага хийнэ -- 80м
  - Автозогсоол бетон зам талбай -- 160м2  
- Замын бетон хашлага хийнэ -- 37м
  - Навчит мод /мод хоорондын зай-4м/ -- 26ш
  - Гэрэлтүүлгийн тулгуур h=4.0м -- 4ш
  - LED ногоон өнгийн прожектор 100Вт - 6ш
  - Сандал хогийн сав - 4ш
  - Төмөр хаалга /гадна L=4м, h=1м/ - 2ш
  - Гадна бохир усны шугам засварлах Ф150 -- 24м  
- Бохир усны худаг шинээр хийх Ф1000 -- 2ш

ЗӨВШӨӨРСӨН		
Нэр	Албан тушаал	Гарын үсэг



“УРАН ТОД ЦЭГ” ХХК

**ХЭНТИЙ АЙМГИЙН  
БАЯН-ОВОО СУМЫН ЭРҮҮЛ  
МЭНДИЙН ТӨВИЙН ЗАСВАР**

Захирал	М.Чинзориг	
Архитектор	П.Ганцоож	
Гүйцэтгэсэн	Т.Бариашир	
Шалгасан		
Зургийн нэр:		<b>ET-03</b>
<b>ЗАМ ТАЛБАЙ, ЗАЙ ХЭМЖЭЭ</b>		Масштаб 1:500
ЕГ шифр:	АЗ	03
ТГ шифр:	2019 он 11 сар 01 өдөр	

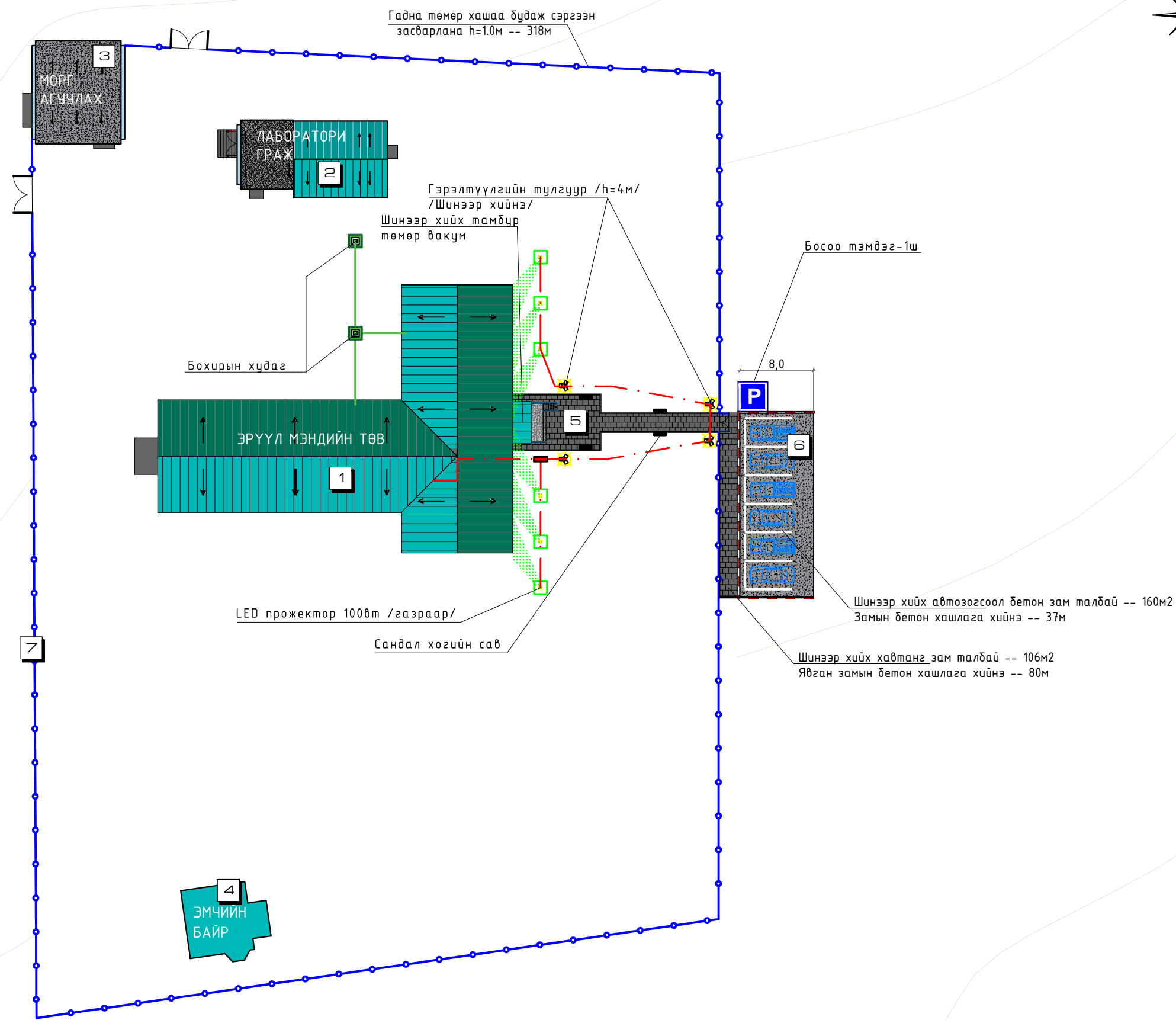
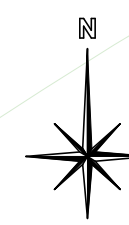

ТАЙЛБАР БИЧИГ		
Д/Д	ТОДОРХОЙЛОЛТ	ТАЙЛБАР
1	Эрүүл мэндийн төв	Засвар хийх
2	Лаборатори, граж	Засвар хийх
3	Морг	Засвар хийх
4	Эмчийн байр	Засвар хийх
5	Алаг хавтан зам талбай	Төлөвлөж буй
6	Автозогсоол /бетон/	Төлөвлөж буй
7	Гадна төмөр хашаа	Одоо байгаа

- ТАНИХ ТЭМДЭГ**
- Гадна төмөр хашаа будаж сэргээн засварлана h=1.0м -- 318м
  - Шинээр хийх хавтанг зам талбай -- 106м<sup>2</sup>  
- Явган замын бетон хашлага хийнэ -- 80м
  - Автозогсоол бетон зам талбай -- 160м<sup>2</sup>  
- Замын бетон хашлага хийнэ -- 37м
  - АВВГ 2\*10-аас багагүй хөндлөн огтлолтой кабель -- 92м
  - Гэрэлтүүлгийн тулгуур h=4.0м -- 4ш
  - LED ногоон өнгийн прожектор 100Вт - 6ш
  - Чдирдлагын хайрцаг - 1ш
  - Гадна дохир усны шугам засварлах Ф150 -- 24м  
- Бохир усны худаг шинээр хийх Ф1000 -- 2ш

ЗӨВШӨӨРСӨН		
Нэр	Албан тушаал	Гарын үсэг

**ХЭНТИЙ АЙМГИЙН  
БАЯН-ОВОО СУМЫН ЭРҮҮЛ  
МЭНДИЙН ТӨВИЙН ЗАСВАР**

Захирал	М.Чинзориг		
Архитектор	П.Ганцоож		
Гүйцэтгэсэн	Т.Бариашир		
Шалгасан			
Зургийн нэр:		<p><b>ET-04</b></p> <p>Масштаб 1:500</p>	
<p><b>ГЭРЭЛТҮҮЛГИЙН ТРАСС</b></p>			
ЕГ шифр:	АЗ	04	34
ТГ шифр:	2019 он 11 сар 01 өдөр		

ОГТЛОЛ 1-1 М1:50

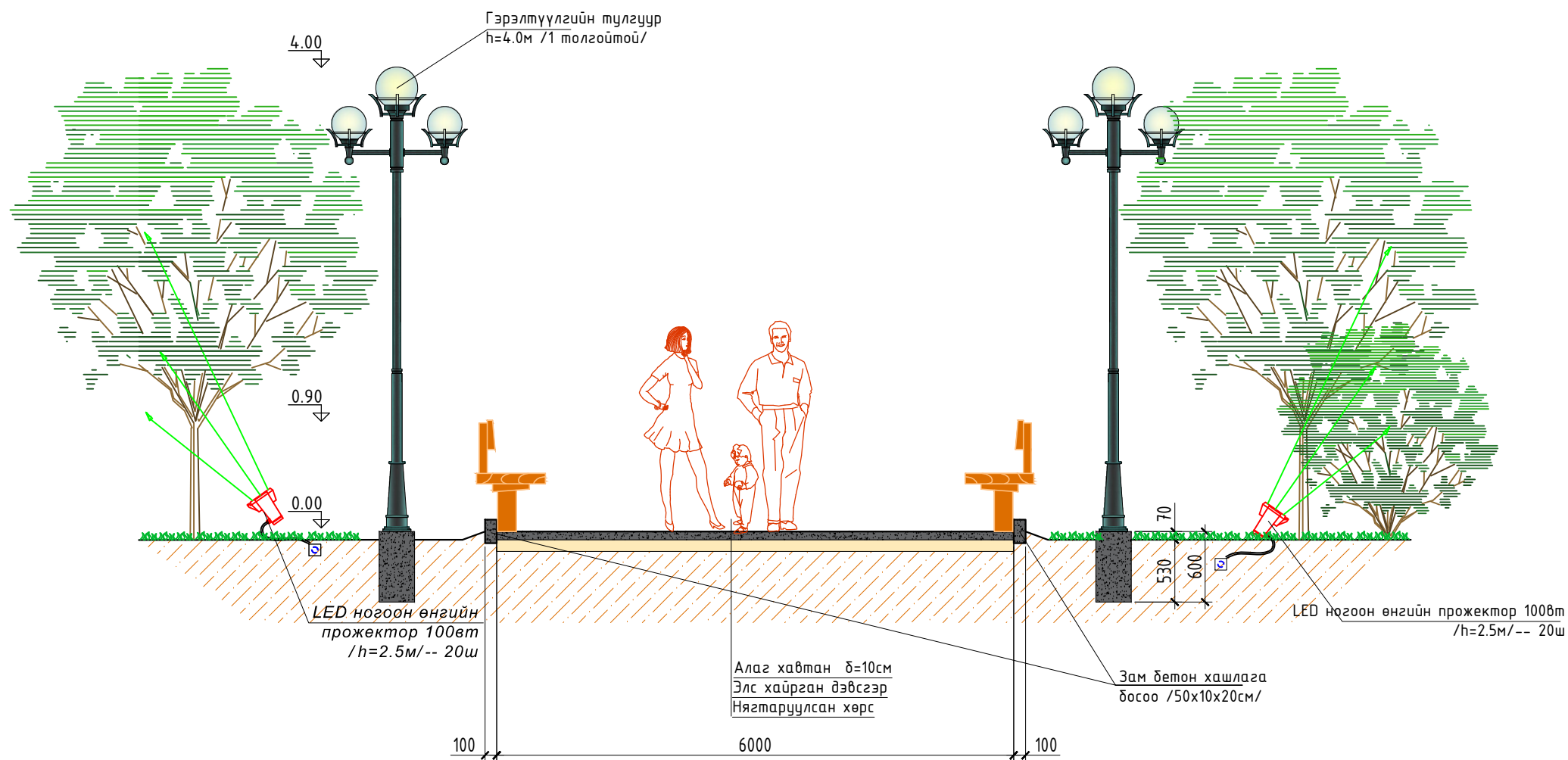

Эрүүл мэндийн төвийн төв үүдний хэсгийг гадна хашаа хүртлэх алаг хавтан зам талбай /явган хүний/ хийнээр төлөвлөв. Алаг хавтан талбайг явган замын бетон хашлагаар хүрээлж хийнэ. Мөн гэрэлтүүлгийн тулгуурууд суурьлуулж трассын дагуу цахилгааны холболтыг хийнэ.

Гадна сандал хогийн савийг загвар дизайн сайтай, бат бөх үйлдвэрийн сандал сонгон авч суурьлуулна.

ЗӨВШӨӨРСӨН

Нэр	Албан тушаал	Гарын үсэг



ХЭНТИЙ АЙМГИЙН  
БАЯН-ОВОО СУМЫН ЭРҮҮЛ  
МЭНДИЙН ТӨВИЙН ЗАСВАР

Захирал	М.Чинзориг	
Архитектор	П.Ганцоож	
Гүйцэтгэсэн	Т.Бариашир	
Шалгасан		

Зургийн нэр:	ET-05	
ЗАМЫН ОГТЛОЛ 1-1		
Масштаб	1:50	
Үе шат	Хуудас	Бүх хуудас

ЕГ шифр:	А3	05	34
ТГ шифр:	2019 он 11 сар 01 өдөр		

ОГТЛОЛ 2-2 М1:50

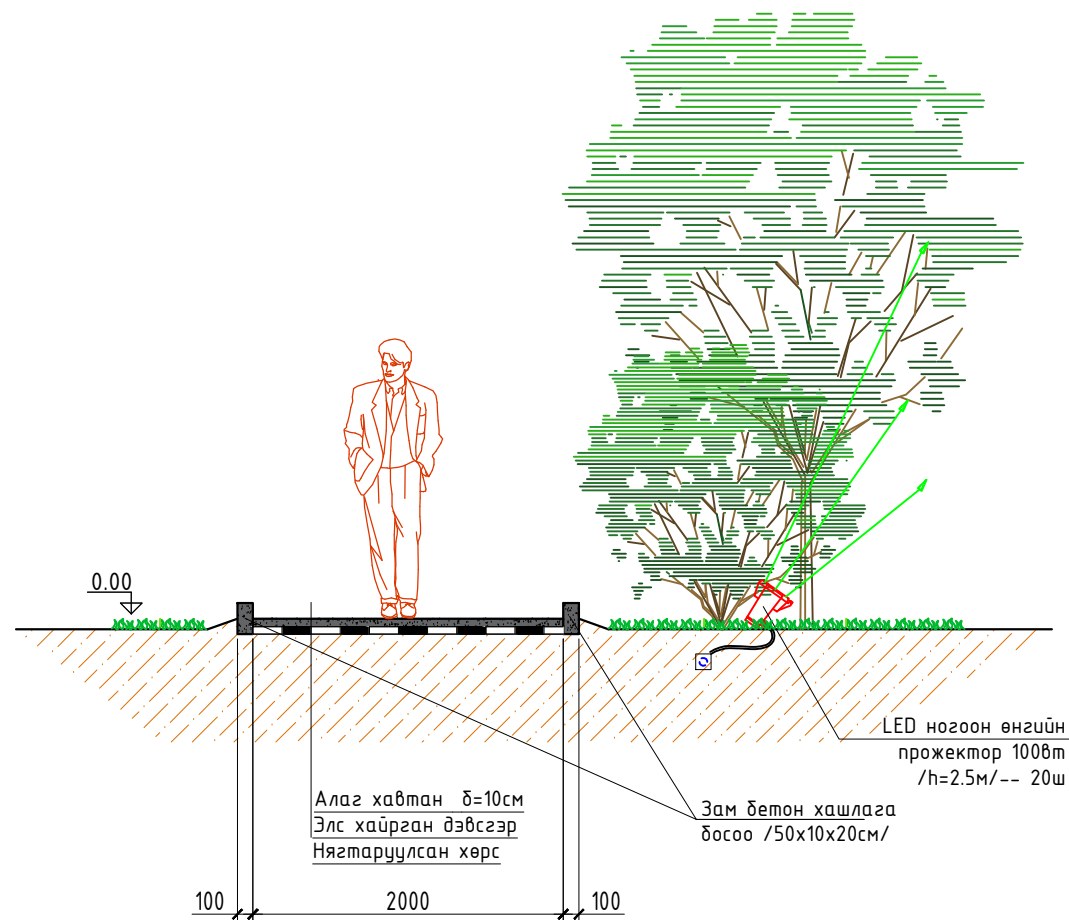

САНДАЛ М1:50

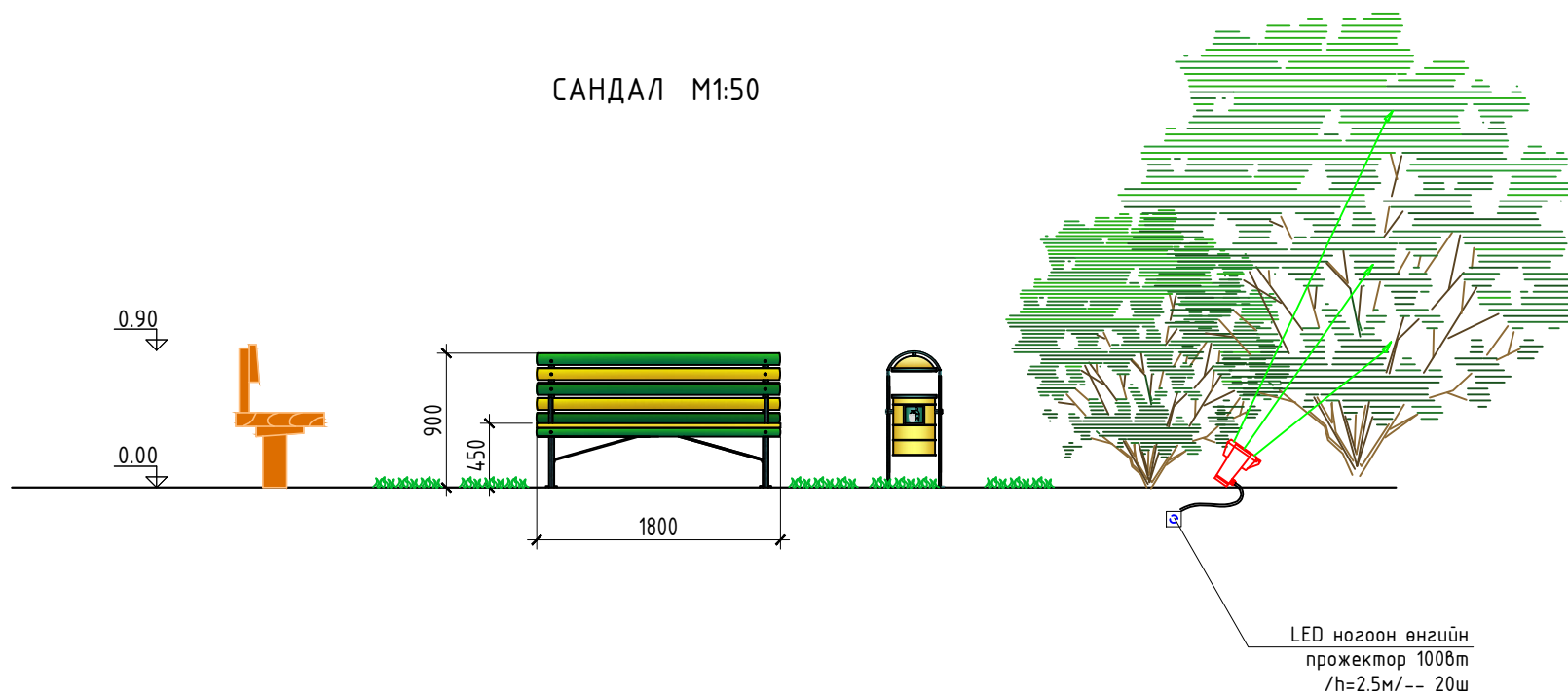

Эрүүл мэндийн төвийн төв үүдний хэсгийг гадна хашаа хүртлэх алаг хавтан зам талдай /явган хүний/ хийнээр төлөвлөв. Алаг хавтан талдайг явган замын бетон хашлагаар хүрээлж хийнэ.

Мөн гэрэлтүүлгийн тулгуурууд суурьлуулж трассын дагуу цахилгааны холболтыг хийнэ.

Гадна сандал хогийн савийг загвар дизайн сайтай, бат бөх үйлдвэрийн сандал сонгон авч суурьлуулна.

ЗӨВШӨӨРСӨН

Нэр	Албан тушаал	Гарын үсэг



"УРАН ТОД ЦЭГ" ХХК

ХЭНТИЙ АЙМГИЙН  
БАЯН-ОВОО СУМЫН ЭРҮҮЛ  
МЭНДИЙН ТӨВИЙН ЗАСВАР

Захирал	М.Чинзориг	
Архитектор	П.Ганцоож	
Гүйцэтгэсэн	Т.Бариашир	
Шалгасан		

Зургийн нэр: <b>ЗАМЫН ОГТЛОЛ 2-2</b>	<b>ET-06</b>		
	Масштаб 1:50		
	Үе шат	Хуудас	Бүх хуудас
ЕГ шифр:	А3	06	34
ТГ шифр:	2019 он 11 сар 01 өдөр		

Эрүүл мэндийн төвийн гадна бохир усны шугамыг сэргээн засварлах, шаардлагатай газарт шугам хоолойг солих ажлыг мэргэжлийн байгууллага эсвэл мэргэжлийн инженер техникийн ажилтны заавар дор хийж гүйцэтгэнэ.

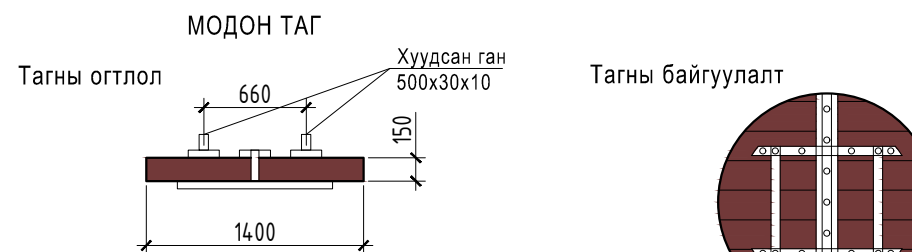
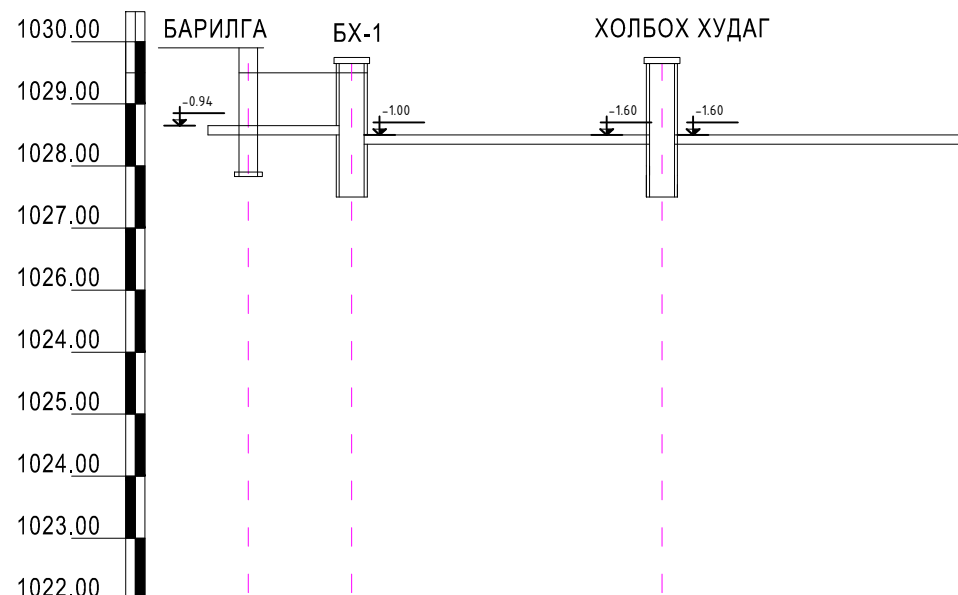

БОХИРЫН ХУДГИЙН БАЙГУУЛАЛТ

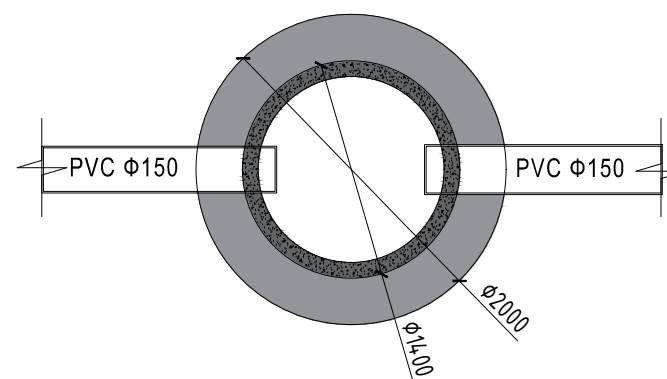

БОХИРЫН ШУГАМЫН ОГТЛОЛ

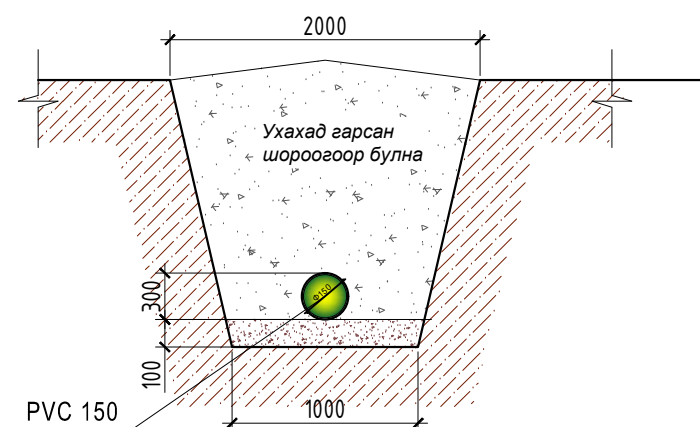

ХОВИЛЫН ДООД ТЭМДЭГТ	1024.5	1024.3
ГАЗРЫН ТӨСЛИЙН ТЭМДЭГТ		
ГАЗРЫН ХӨРСНИЙ ТЭМДЭГТ	1024.5	1024.3
ХООЛОЙН МАТЕРИАЛ БА ГОСТ, ДИАМЕТР	PVC Φ150	
БУУРЬ ХӨРСНИЙ БАЙДАЛ	БАЙГАЛИЙН ЕРДИЙН	
УРТ	НАЛУУ 0.02	0.02
ХУДАГ ХООРОНДЫН ЗАЙ	7.8	10.0
ХУДГИЙН ДУГААР	БАРИЛГА БХ-1	БХ-2

ЗӨВШӨӨРСӨН

Нэр	Албан тушаал	Гарын үсэг



"УРАН ТОД ЦЭГ" ХХК

ХЭНТИЙ АЙМГИЙН  
БАЯН-ОВОО СУМЫН ЭРҮҮЛ  
МЭНДИЙН ТӨВИЙН ЗАСВАР

Захирал	М.Чинзориг	
Архитектор	П.Ганцоож	
Гүйцэтгэсэн	Т.Бариашир	
Шалгасан		

Зургийн нэр: ГАДНА БОХИР УСНЫ ШУГАМЫН ДАГУУГИЙН ЗҮСЭЛТ	ЧАТ-1		
	Масштаб 1:50		
Үе шат	Хуудас	Бүх хуудас	

ЕГ шифр:	АЗ	07	34
ТГ шифр:	2019 он 11 сар 01 өдөр		



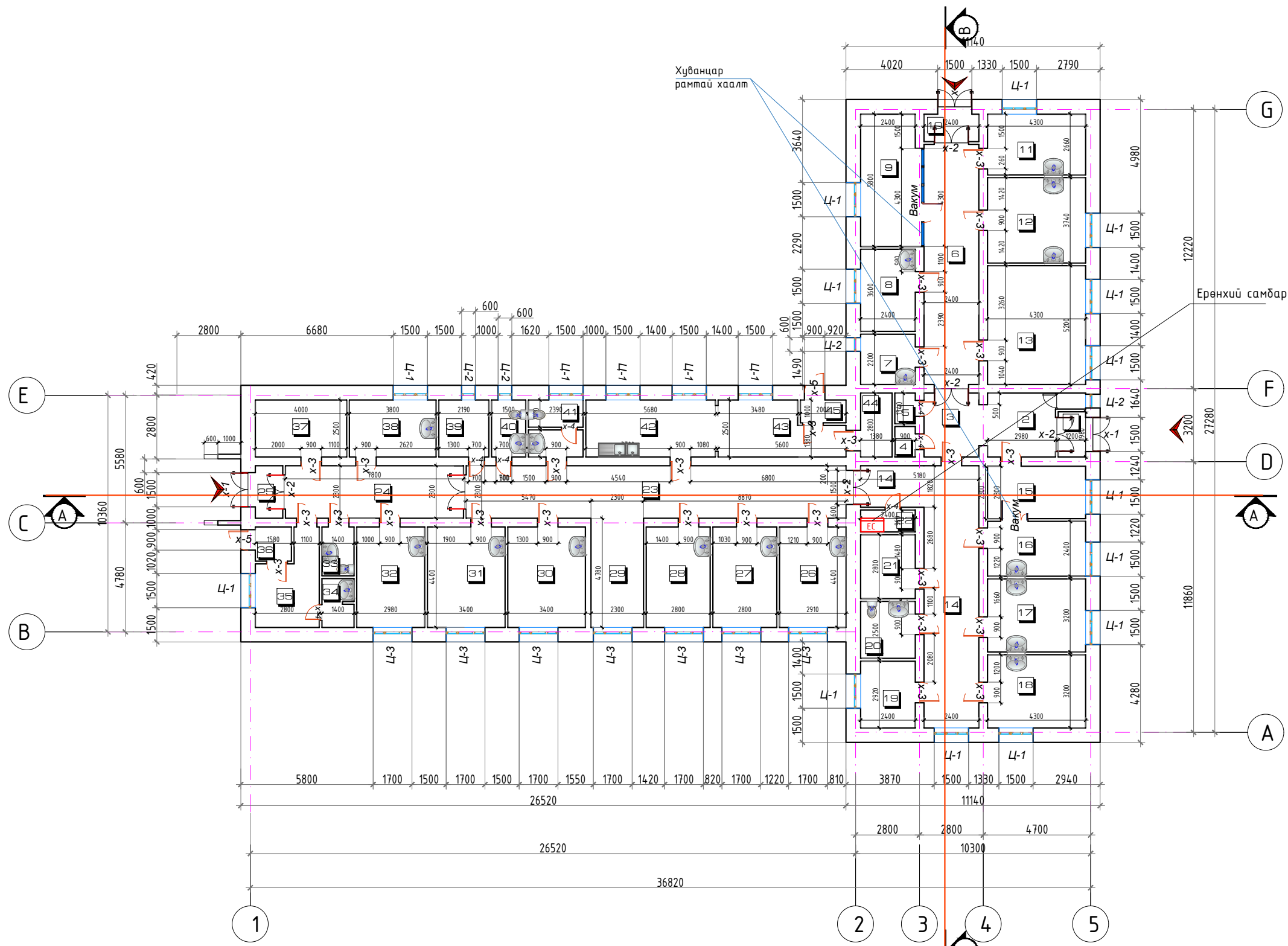

БАРИЛГЫН ХААЛГА, ХААЛТ, ЦОНХНЫ ТҮҮВЭР

№	Нэр	Хэмжээ	Тоо	Тайлбар
<b>ЦОНХ</b>				
1	Ц-1	1500x1500	18	Хуванцар рамтай вакум цонх
2	Ц-2	1500x600	4	Хуванцар рамтай вакум цонх
3	Ц-3	1500x1700	7	Хуванцар рамтай вакум цонх

№	Нэр	Хэмжээ	Тоо	Тайлбар
<b>ХААЛГА</b>				
1	Х-1	2300x1500	3	Төмөр хаалга /гэгээвчтэй/
2	Х-2	2300x1500	6	Модон хаалга /гэгээвчтэй/
3	Х-3	2300x900	28	Модон хаалга /гэгээвчтэй/
4	Х-4	2300x700	6	Модон хаалга
5	Х-5	2300x900	2	Төмөр хаалга
6		3000x4300	1	Вакум хаалт, хаалга
7		2300x1200	2	Вакум хаалт, хаалга

ТОДОРХОЙЛОЛТ

№	Өрөөний тодорхойлолт	Талбай /м2/	Шалны төрөл
1	Гонх	2.37	
2	Вестибюль	9.26	
3	Коридор	6.72	
4	Агуулах	1.20	
5	Агуулах	1.20	
6	Коридор	25.24	
7	Дархлаажуулалтын өрөө	5.28	
8	Дүн бүртгэл	8.64	
9	Сургалтын танхим	16.12	
10	Гонх	2.88	
11	Их эмч нарын өрөө	11.43	
12	Эх баригчийн өрөө	16.08	
13	Эрхлэгчийн өрөө	22.36	
14	Коридор	32.64	
15	Хүлээн авах	9.89	
16	Яаралтай тусламж	10.31	
17	Төрөх өрөө	13.76	
18	Төрөхийн өмнөх өрөө	13.76	
19	Төрөхийн дараах өрөө	7.00	
20	Ариун цэврийн өрөө	6.00	
21	Амралтын өрөө	6.73	
22	Цахилгааны өрөө	2.30	
23	Коридор	38.54	
24	Коридор	17.96	
25	Гонх	2.76	
26	Палат-1	12.80	
27	Палат-2	12.32	
28	Палат-3	12.32	
29	Вестибюль	10.99	
30	Палат-4	14.96	
31	Палат-5	14.96	
32	Палат-6 /халдварт/	13.11	
33	Ариун цэврийн өрөө /халдварт/	3.00	
34	Ариун цэврийн өрөө /Сувилагчийн/	3.00	
35	Сувилагчийн өрөө	9.56	
36	Гонх	2.37	
37	Архив	10.00	
38	Угаалгын өрөө	9.37	
39	Агуулах	5.49	
40	Ариун цэврийн өрөө /эр/	3.76	
41	Ариун цэврийн өрөө /эм/	5.97	
42	Гал тогоо	14.20	
43	Гал тогоо	12.00	
44	Агуулахын өрөө	3.86	
45	Гонх	2.00	
АШИГЛАЛТЫН ТАЛБАЙ		465.27	
БАРИЛГЫН ТАЛБАЙ		619.62	



"УРАН ТОД ЦЭГ" ХХК

ХЭНТИЙ АЙМГИЙН  
БАЯН-ОВОО СУМЫН  
ЭРҮҮЛ МЭНДИЙН ТӨВИЙН  
ЗАСВАР

Захирал /М.Чинзориг/  
Архитектор /П.Ганцоож/  
Гүйцэтгэсэн /Т.Бариашир/

Шалгасан

Зургийн нэр:

БАЙГУУЛАЛТ  
/ОДООГИЙН БАЙДАЛ/

БА-01

Масштаб 1:200

ЕГ шифр:

ТГ шифр:

Үе шат	Хуудас	Бүх хуудас
А3	08	34

2019 он 11 сар 01 өдөр



ТАЙЛБАР БИЧИГ

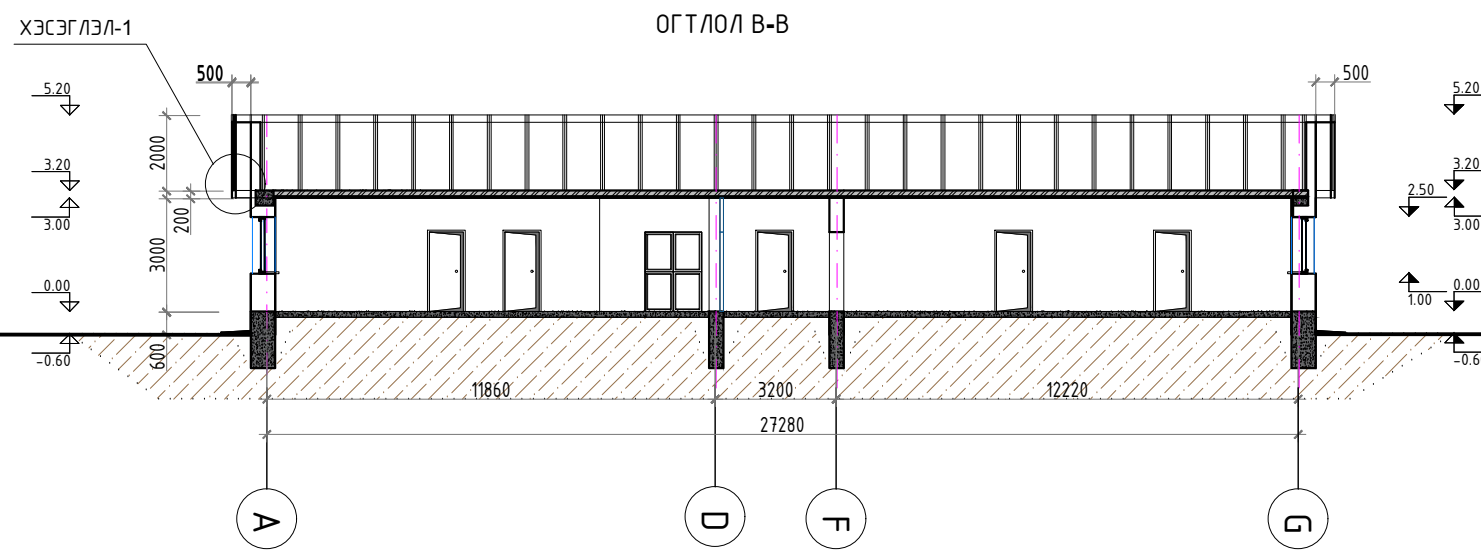
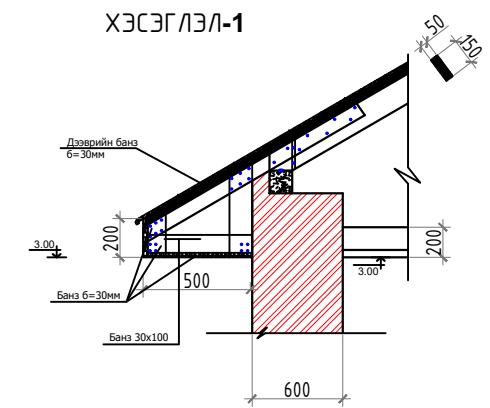
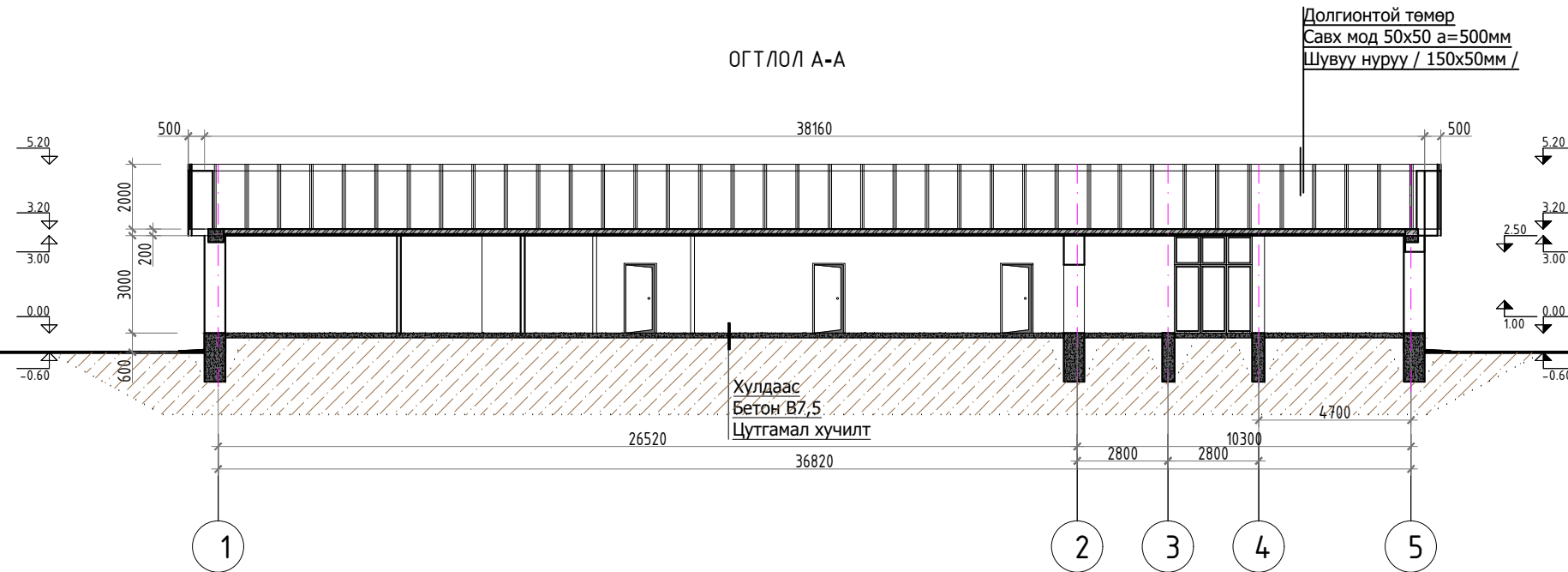

"УРАН ТОД ЦЭГ" ХХК

ХЭНТИЙ АЙМГИЙН  
БАЯН-ОВОО СУМЫН  
ЭРҮҮЛ МЭНДИЙН ТӨВИЙН  
ЗАСВАР

Захирал М.Чинзориг  
Архитектор П.Ганцоож  
Гүйцэтгэсэн Т.Бариашир

Шалгасан  
Зургийн нэр:

ОГТЛОЛ А-А, В-В  
/ОДООГИЙН БАЙДАЛ/

БА-02

Масштаб 1:200

ЕГ шифр:

АЗ

09

34

ТГ шифр:

2019 он 11 сар 01 өдөр

УРД ТАЛ

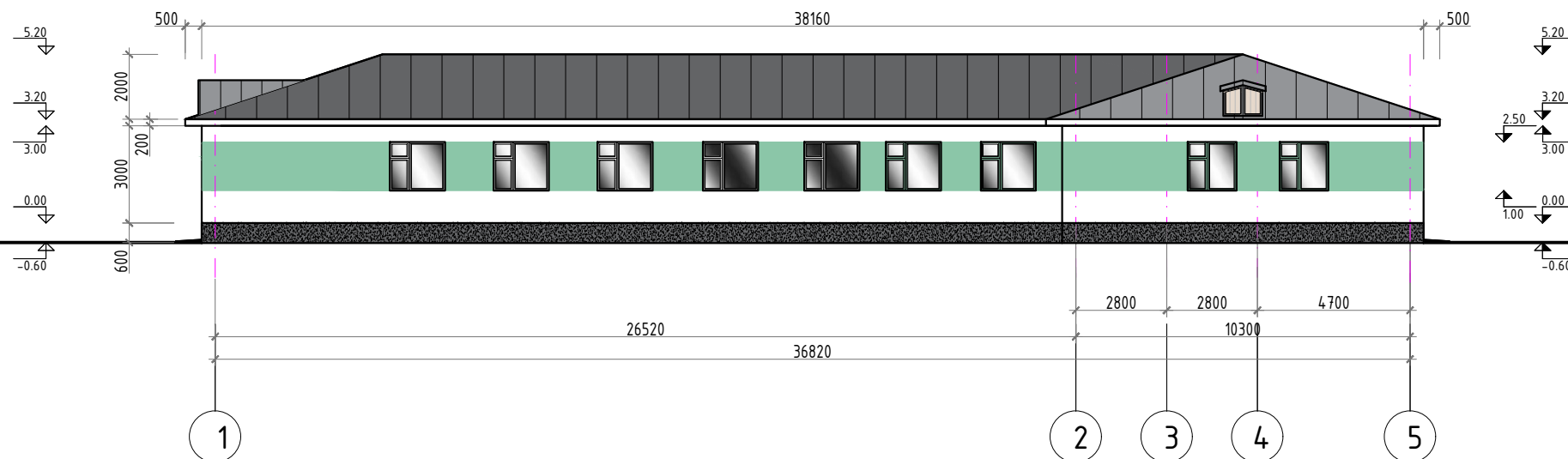

ЗҮҮН ТАЛ

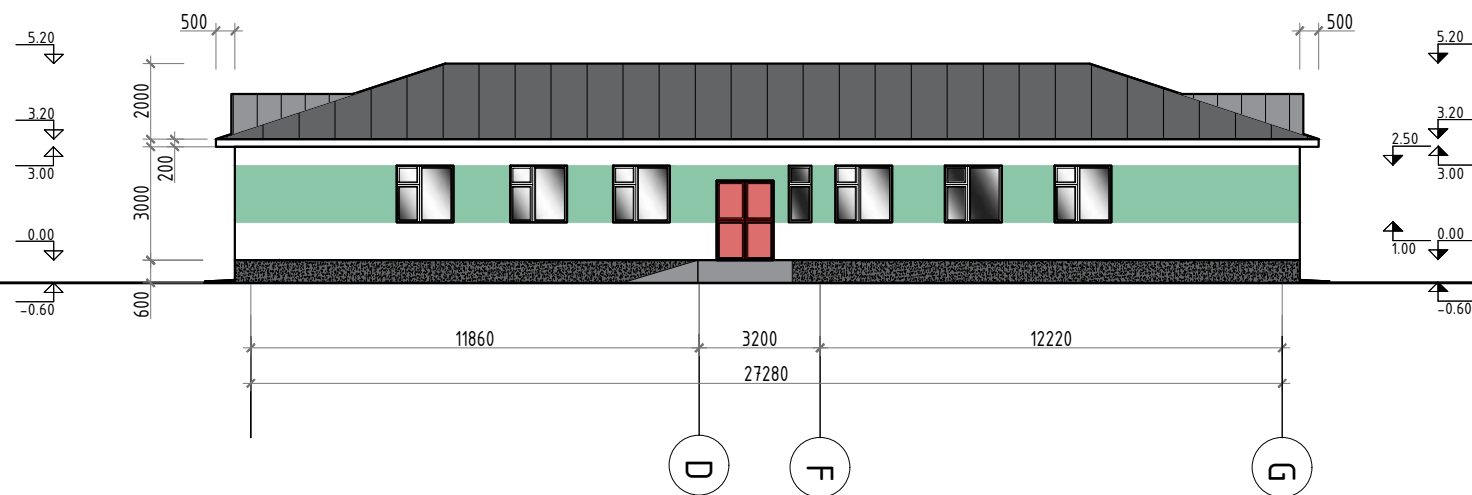

"УРАН ТОД ЦЭГ" ХХК

ХЭНТИЙ АЙМГИЙН  
БАЯН-ОВОО СУМЫН  
ЭРҮҮЛ МЭНДИЙН ТӨВИЙН  
ЗАСВАР

Захирал М.Чинзориг  
Архитектор П.Ганцоож  
Гүйцэтгэсэн Т.Бариашир

Шалгасан

Зургийн нэр:

УРД ТАЛ, ЗҮҮН ТАЛ  
/ОДООГИЙН БАЙДАЛ/

БА-03

Масштаб 1:200

Үе шат	Хуудас	Бүх хуудас
--------	--------	------------

ЕГ шифр:

А3	10	34
----	----	----

ТГ шифр:

2019 он 11 сар 01 өдөр

ХОЙД ТАЛ

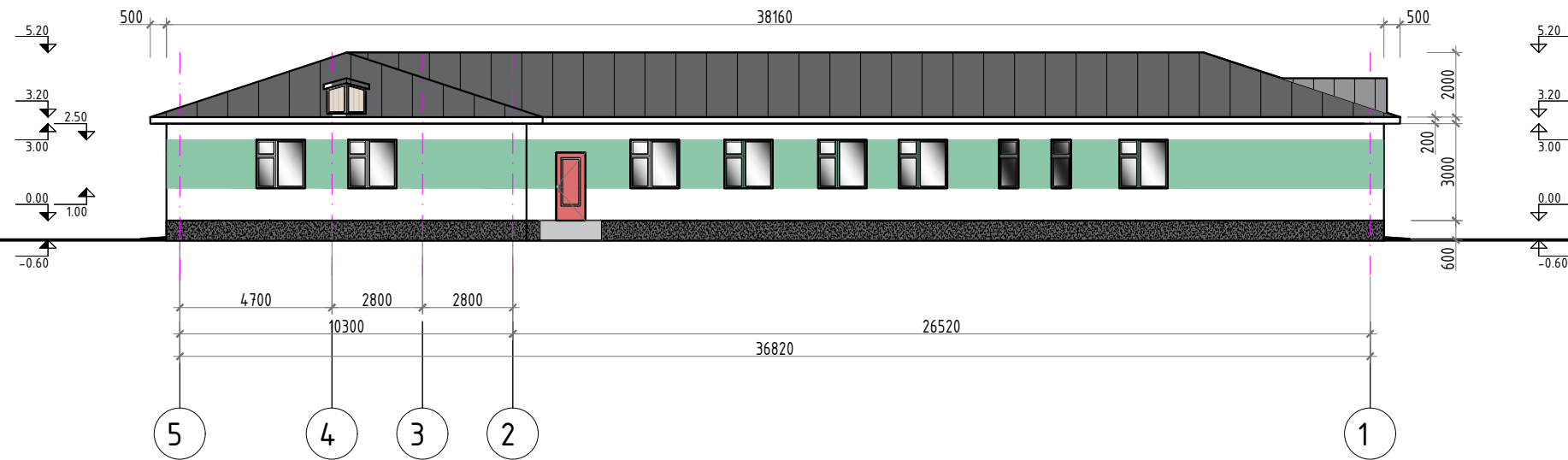

БАРЧУН ТАЛ

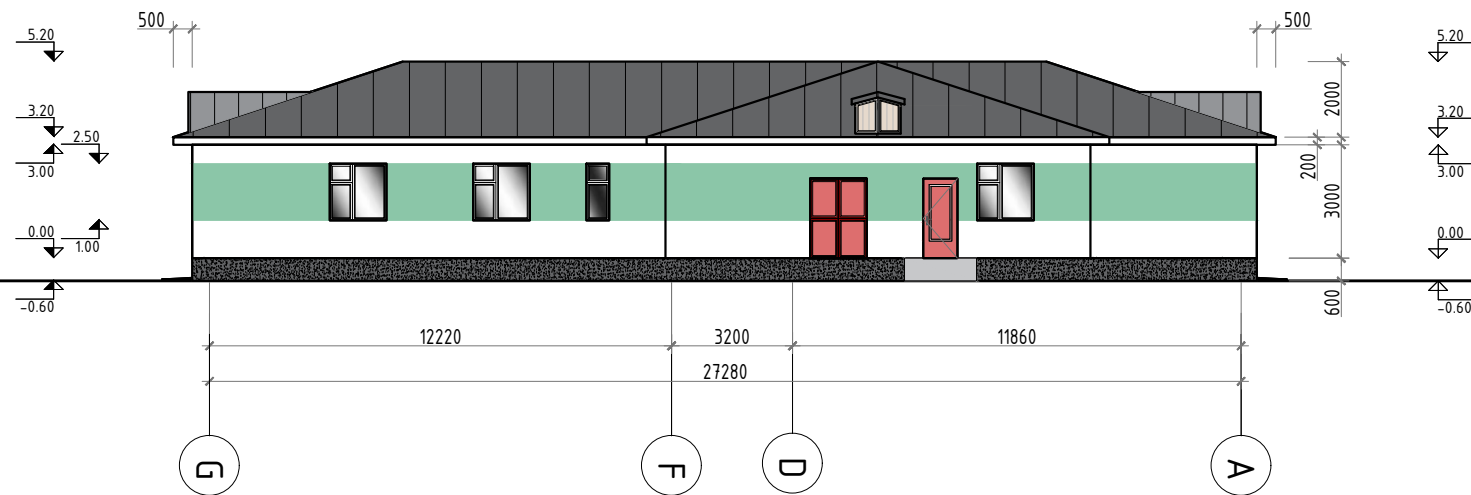

"УРАН ТОД ЦЭГ" ХХК

ХЭНТИЙ АЙМГИЙН  
БАЯН-ОВОО СУМЫН  
ЭРҮҮЛ МЭНДИЙН ТӨВИЙН  
ЗАСВАР

Захирал М.Чинзориг  
Архитектор П.Ганцоож  
Гүйцэтгэсэн Т.Бариашир

Шалгасан  
Зургийн нэр:

ХОЙД ТАЛ, БАРЧУН ТАЛ  
/ОДООГИЙН БАЙДАЛ/

БА-04

Масштаб 1:200

ЕГ шифр:

Үе шат Хуудас Бүх хуудас

АЗ 11 34

ТГ шифр:

2019 он 11 сар 01 өдөр

ХЭНТИЙ АЙМГИЙН БАЯН-ОВОО СУМЫН ЭРҮҮЛ  
МЭНДИЙН ТӨВИЙН ЗАСВАР АЖЛЫН ӨӨРЧЛӨЛТИЙН  
ЗУРГУУД

/Эрүүл мэндийн төвийн барилга/

# ДОТОР ЗАСЛАЛЫН ТОДОРХОЙЛОЛТ

## ТАЙЛБАР БИЧИГ

№	Өрөөний нэр	Тааз	Хана, хамар хана	Хана, хамар ханын	Шал	Өндөр /м/	Хаалга, цонх
			Доод хэсэг	Дээд хэсэг			
1	Коридор Вестибюль	Профель рамтай гипсэн тааз угсарч гэрлэн чимэглэл суурьлуулна.	Хананд тэгшилгээ хийж 1,6м хүртлэх түвшинд цайвар өнгийн тосон будгаар 2 үе будна	Цагаан өнгийн эмульсэн будгаар мөн 2 үе будна.	Одоо байгаа шаланд бетон бэлтгэл хийж 60х60 плита шал хийнэ.	3.0	Одоо байгаа бүх өрөөний модон рамтай цонхнуудыг хуванцар рамтай вакум цонхоор солино.  Бүх хаалгыг зурагт заасны дагуу сольж суулгана.
2	Эрхлэгчийн өрөө их эмч нарын өрөө сургалтын өрөө	Профель рамтай гипсэн тааз угсарч гэрлэн чимэглэл суурьлуулна.	1.0м хүртэл явган хана угсрана	Цагаан өнгийн одтой эмульсэн будгаар мөн 2 үе будна.	Одоо байгаа шаланд бетон бэлтгэл хийж хулдааслана	3.0	
3	Гал тогоо угаалга Ариун цэврийн өрөө Дархлаажуулалтын өрөө Төрөх өрөө Ариутгалын өрөө	Дүүжин тааз угсрана	1.8м хүртэл цайвар крамик хавтан наана Хананд тэгшилгээ хийж 1,6м хүртлэх түвшинд цайвар өнгийн тосон будгаар 2 үе будна	Цагаан өнгийн эмульсэн будгаар мөн 2 үе будна.	Одоо байгаа шаланд бетон бэлтгэл хийж 60х60 плита шал хийнэ.	3.0	
4	Амралт Палатууд Галын өрөө	Дүүжин тааз угсрана	Хананд тэгшилгээ хийж 1,6м хүртлэх түвшинд цайвар өнгийн тосон будгаар 2 үе будна	Цагаан өнгийн эмульсэн будгаар мөн 2 үе будна.	Одоо байгаа шаланд бетон бэлтгэл хийж хулдааслана	3.0	

- Коридорын хананд бүрэн тэгшилгээ хийсний дараа 1,6м хүртлэх түвшинд цайвар ногоон өнгийн тосон будгаар 2 үе будах ба дээш цагаан өнгийн эмульсэн будгаар мөн 2 үе будна.
- Палатууд болон Галтогоо, Амралтын өрөө, Сувилагчийн өрөө, Архивын өрөөнүүдийн хананд бүрэн тэгшилгээ хийсний дараа 1,6м хүртлэх түвшинд цайвар ногоон өнгийн тосон будгаар 2 үе будах ба дээш цагаан өнгийн эмульсэн будгаар мөн 2 үе будна.
- Коридор вестибюлийн одоо байгаа шалыг бүрэн хуулж тэгшилгээ хийж шинээр бүтэн плита наана. /плита 60х60/, Эрхлэгчийн өрөө, эмч, сувилалтын нарын өрөө, сургалтын өрөөнд 1м хүртлэх түвшинд зориулалтын явган хана хийж дээш тааз хүртлэл одтой эмульсэн будгаар будна. Бусад өрөө тасалгааны худлаасыг хуулж бетон тэгшилгээ хийсний дараа эмнэлэгийн зориулалттай хулдаасан шал хийнэ.
- Цагалга, ариун цэврийн өрөөнүүдийн Хананд 1.8м түвшинд плита наах /30х30см/
- Таазны байгуулалтын дагуу профель рамтай уналттай гипсэн тааз хийх хэсгүүдэд хийж гэрэлтүүлгийг моноглол суурьлуулна. Бусад өрөө тасалгааны таазанд дүүжин тааз хийнэ.
- Коридоруудын баруун гар талын ханын дагууд 0,8м түвшинд Ф60 нерж материалаар баруул суурьлуулна. Нийт урт 41м
- Цахилгааны монтажуулыг шинэчлэн далд угсарна.
- Бүх угсаалтууруудыг шинэчлэх, угсаалтуур бүрийн арын хананд плита хийх.
- Бүх хаалга цонхыг тодорхойлолтын дагуу шинэчлэн солино.

### ЗӨВШӨӨРСӨН

Нэр	Албан тушаал	Гарын үсэг



"УРАН ТОД ЦЭГ" ХХК

ХЭНТИЙ АЙМГИЙН  
БАЯН-ОВОО СУМЫН  
ЭРҮҮЛ МЭНДИЙН ТӨВИЙН  
ЗАСВАР

Захирал  
Архитектор  
Гүйцэтгэсэн  
Шалгасан

М.Чинзориг  
П.Ганцоож  
Т.Бариашир

Зургийн нэр:  
**ДОТОР ЗАСЛАЛЫН  
ТОДОРХОЙЛОЛТ**

**БА-05**

Масштаб 1:100

Үе шат    Хуудас    Бүх хуудас

ЕГ шифр:

А3    12    34

ТГ шифр:

2019 он 11 сар 01 өдөр

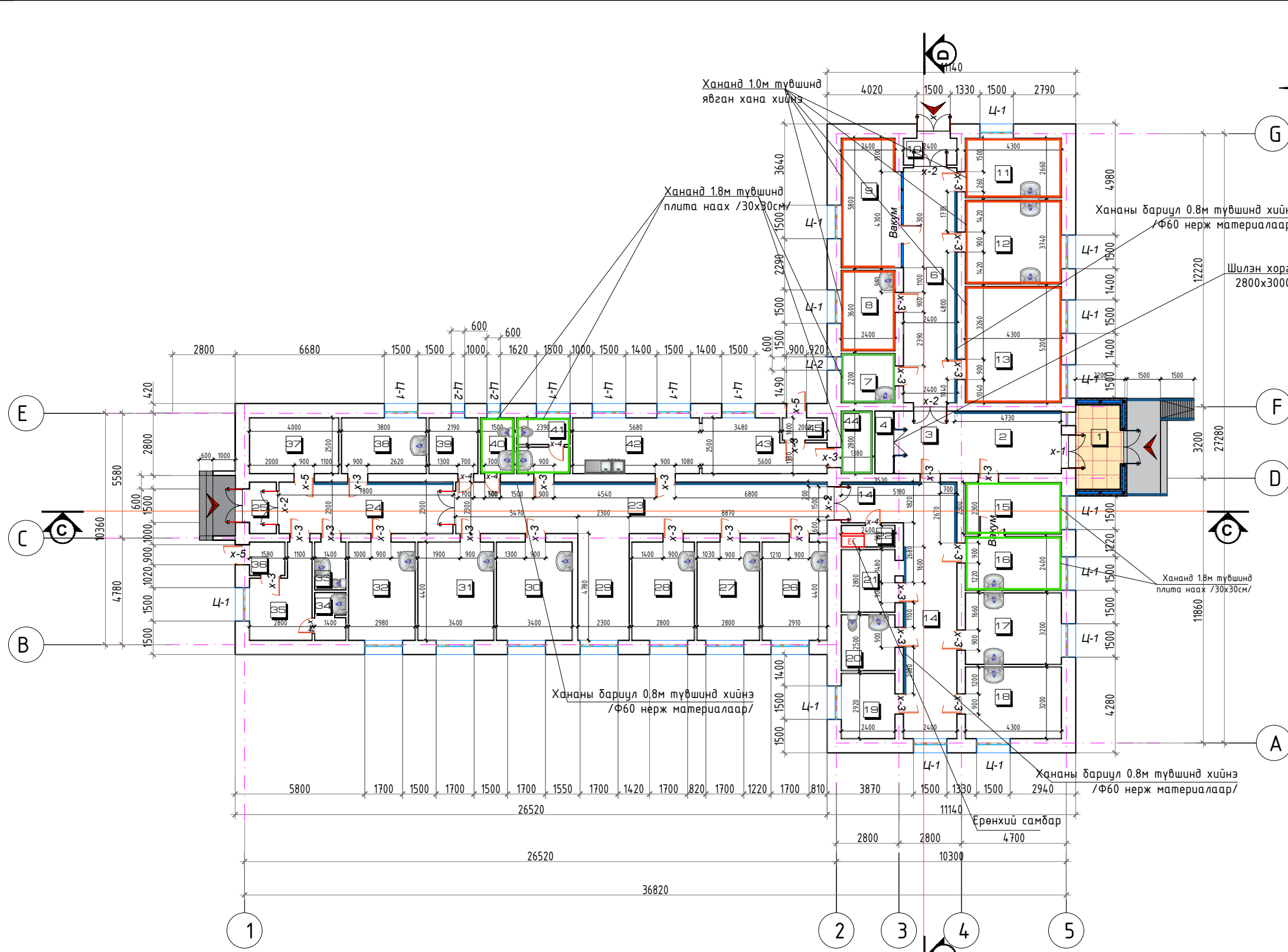

ТОДОРХОЙЛОЛТ			
№	Өрөөний тодорхойлолт	Талбай /м2/	Шалны төрөл
1	Гонх	10.00	Баржагар гантис
2	Вестибюль	23.40	Плита
3			Плита
4	Шилэн хорго	2.38	Плита
5			Плита
6	Коридор	25.24	Плита
7	Дархлаажуулалтын өрөө	5.28	Плита
8	Дүн бүртгэл	8.64	Хулдаас
9	Сургалтын танхим	16.12	Хулдаас
10	Гонх	2.88	Плита
11	Их эмч нарын өрөө	11.43	Хулдаас
12	Эх баригчийн өрөө	16.08	Хулдаас
13	Эрхлэгчийн өрөө	22.36	Плита
14	Коридор	32.64	Плита
15	Хүлээн авах	9.89	Плита
16	Яаралтай тусламж	10.31	Плита
17	Төрөх өрөө	13.76	Плита
18	Төрөхийн өмнөх өрөө	13.76	Хулдаас
19	Төрөхийн дараах өрөө	7.00	Хулдаас
20	Ариун цэврийн өрөө	6.00	Плита
21	Амралтын өрөө	6.73	Хулдаас
22	Цахилгааны өрөө	2.30	Плита
23	Коридор	38.54	Плита
24	Коридор	17.96	Плита
25	Гонх	2.76	Плита
26	Палат-1	12.80	Хулдаас
27	Палат-2	12.32	Хулдаас
28	Палат-3	12.32	Хулдаас
29	Вестибюль	10.99	Хулдаас
30	Палат-4	14.96	Хулдаас
31	Палат-5	14.96	Хулдаас
32	Палат-6 /халдварт/	13.11	Хулдаас
33	Ариун цэврийн өрөө /халдварт/	3.00	Плита
34	Ариун цэврийн өрөө /Сувилагчийн/	3.00	Плита
35	Сувилагчийн өрөө	9.56	Хулдаас
36	Гонх	2.37	Плита
37	Архив	10.00	Плита
38	Угаалгын өрөө	9.37	Плита
39	Агуулах	5.49	Плита
40	Ариун цэврийн өрөө /эр/	3.76	Плита
41	Ариун цэврийн өрөө /эм/	5.97	Плита
42	Гал тогоо	14.20	Плита
43	Гал тогоо	12.00	Плита
44	Агуулахын өрөө	3.86	Плита
45	Гонх	2.00	Плита
		481.50	
	<b>БАРИЛГЫН ТАЛБАЙ</b>	<b>629.62</b>	

БАРИЛГЫН ХААЛГА, ХААЛТ, ЦОНХНЫ ТҮҮВЭР /ШИНЭЧЛЭН СУУРЬЛЧУЛНА/

№	Нэр	Хэмжээ	Тоо	Тайлбар
ЦОНХ				
1	Ц-1	1500x1500	15	Хуванцар рамтай вакум цонх
2	Ц-2	1500x600	4	Хуванцар рамтай вакум цонх

№	Нэр	Хэмжээ	Тоо	Тайлбар
ХААЛГА				
1	Х-1	2300x1500	3	Төмөр хаалга /гэгээвчтэй/
2	Х-2	2300x1500	6	Модон хаалга /гэгээвчтэй/
3	Х-3	2300x900	28	Модон хаалга /гэгээвчтэй/
4	Х-4	2300x700	6	Модон хаалга
5	Х-5	2300x900	2	Төмөр хаалга
6	Х-6	2300x900	2	Вакум хаалга



“УРАН ТОД ЦЭГ” ХХК

**ХЭНТИЙ АЙМГИЙН  
БАЯН-ОВОО СУМЫН  
ЭРҮҮЛ МЭНДИЙН ТӨВИЙН  
ЗАСВАР**

Захирал: *М.Чинзориг*

Архитектор: *П.Ганцоож*

Гүйцэтгэсэн: *Т.Бариашир*

Шалгасан:

Зургийн нэр:



**БА-06**

Масштаб 1:200

Үе шат	Хуудас	Бүх хуудас
АЗ	13	34

ЕГ шифр:

ТГ шифр:

2019 он 11 сар 01 өдөр

# ШАЛНЫ БАЙГУУЛАЛТ /ӨӨРЧЛӨЛТ/ Масштаб М1:200

ТАНИХ ТЭМДЭГ



- Плита 60x60



- Хулдаас /солонгос эмнэлэгийн зориулалттай/



- Бетон шал, шат

ТАЙЛБАР:  
Бүх хэсгийн шалны хүрээг шинэчлэн солино.

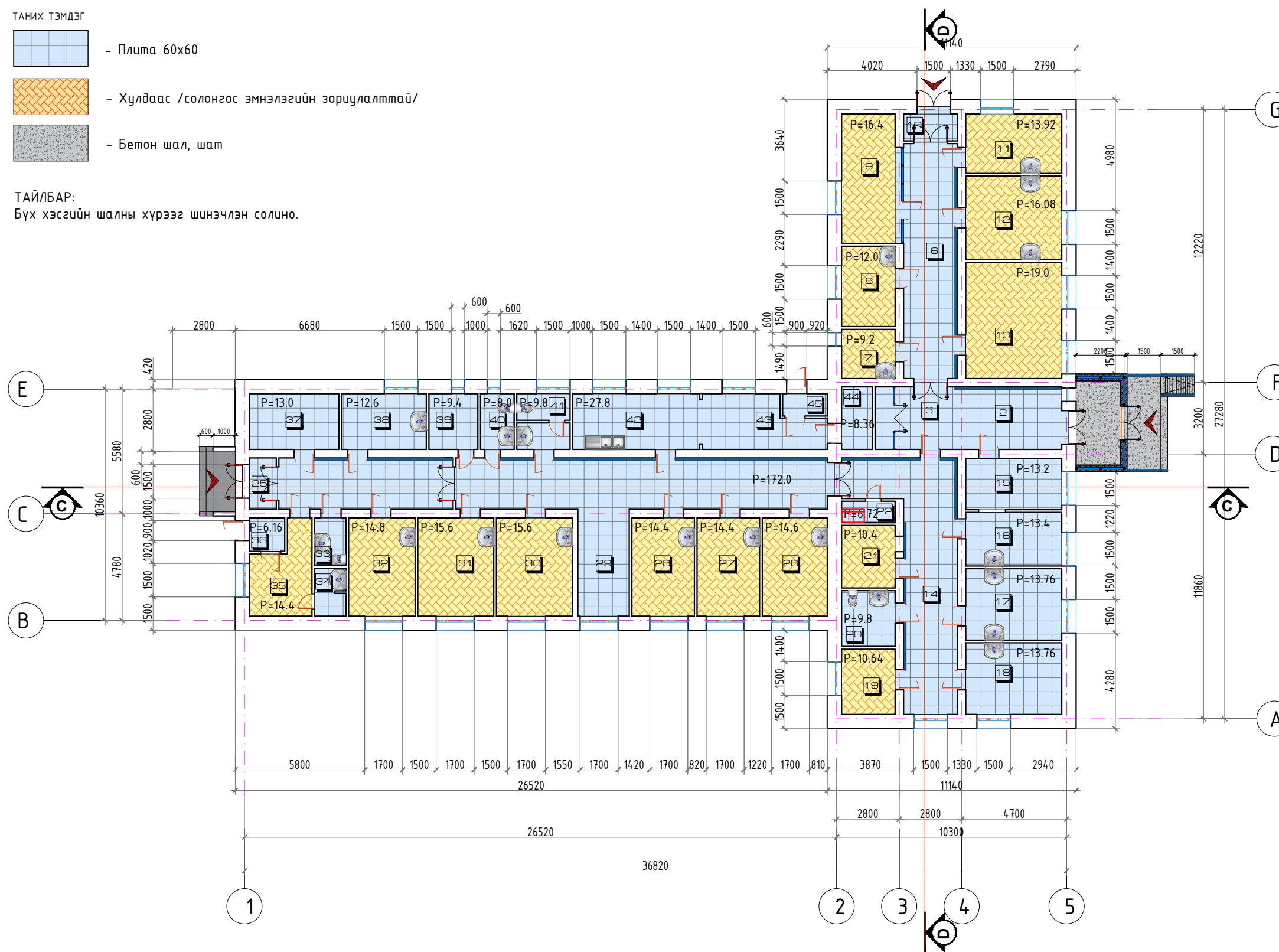

## ТОДОРХОЙЛОЛТ

№	Өрөөний тодорхойлолт	Талбай /м2/	Шалны төрөл
1	Гонх	10.00	Баржгар ганцга
2	Вестибюль	23.40	Плита
3			Плита
4	Шилэн хорго	2.38	Плита
5			Плита
6	Коридор	25.24	Плита
7	Дархлаажуулалтын өрөө	5.28	Плита
8	Дүн бүртгэл	8.64	Хулдаас
9	Сургалтын танхим	16.12	Хулдаас
10	Гонх	2.88	Плита
11	Их эмч нарын өрөө	11.43	Хулдаас
12	Эх баригчийн өрөө	16.08	Хулдаас
13	Эрхлэгчийн өрөө	22.36	Плита
14	Коридор	32.64	Плита
15	Хүлээн авах	9.89	Плита
16	Яаралтай тусламж	10.31	Плита
17	Төрөх өрөө	13.76	Плита
18	Төрөхийн өмнөх өрөө	13.76	Хулдаас
19	Төрөхийн дараах өрөө	7.00	Хулдаас
20	Ариун цэврийн өрөө	6.00	Плита
21	Амралтын өрөө	6.73	Хулдаас
22	Цахилгааны өрөө	2.30	Плита
23	Коридор	38.54	Плита
24	Коридор	17.96	Плита
25	Гонх	2.76	Плита
26	Палат-1	12.80	Хулдаас
27	Палат-2	12.32	Хулдаас
28	Палат-3	12.32	Хулдаас
29	Вестибюль	10.99	Хулдаас
30	Палат-4	14.96	Хулдаас
31	Палат-5	14.96	Хулдаас
32	Палат-6 /халдварт/	13.11	Хулдаас
33	Ариун цэврийн өрөө /халдварт/	3.00	Плита
34	Ариун цэврийн өрөө /Сувилагчийн/	3.00	Плита
35	Сувилагчийн өрөө	9.56	Хулдаас
36	Гонх	2.37	Плита
37	Архив	10.00	Плита
38	Угаалгын өрөө	9.37	Плита
39	Агуулах	5.49	Плита
40	Ариун цэврийн өрөө /эр/	3.76	Плита
41	Ариун цэврийн өрөө /эм/	5.97	Плита
42	Гал тогоо	14.20	Плита
43	Гал тогоо	12.00	Плита
44	Агуулахын өрөө	3.86	Плита
45	Гонх	2.00	Плита
		481.50	
<b>БАРИЛГЫН ТАЛБАЙ</b>		<b>629.62</b>	



"УРАН ТОД ЦЭГ" ХХК

ХЭНТИЙ АЙМГИЙН  
БАЯН-ОВОО СУМЫН  
ЗРҮҮЛ МЭНДИЙН ТӨВИЙН  
ЗАСВАР

Захирал	М.Чинзориг	
Архитектор	П.Ганцоож	
Гүйцэтгэсэн	Т.Бариашир	
Шалгасан		

Зургийн нэр:  
**ШАЛНЫ БАЙГУУЛАЛТ  
/ӨӨРЧЛӨЛТ/**



**БА-07**

Масштаб 1:200

ЕГ шифр:	АЗ	14	34
ТГ шифр:	2019 он 11 сар 01 өдөр		

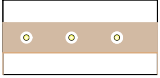
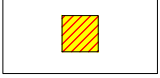
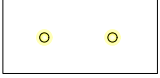

ТАНИХ ТЭМДЭГ

-  - Таазны уналттай хүрээ хэсэг өргөн 60см
-  - Хавтгай LED гэрэлтүүлэг 50x50см -- 65 ширхэг
-  - LED нүдэн гэрэл--148ширхэг
-  - Дүүжин тааз

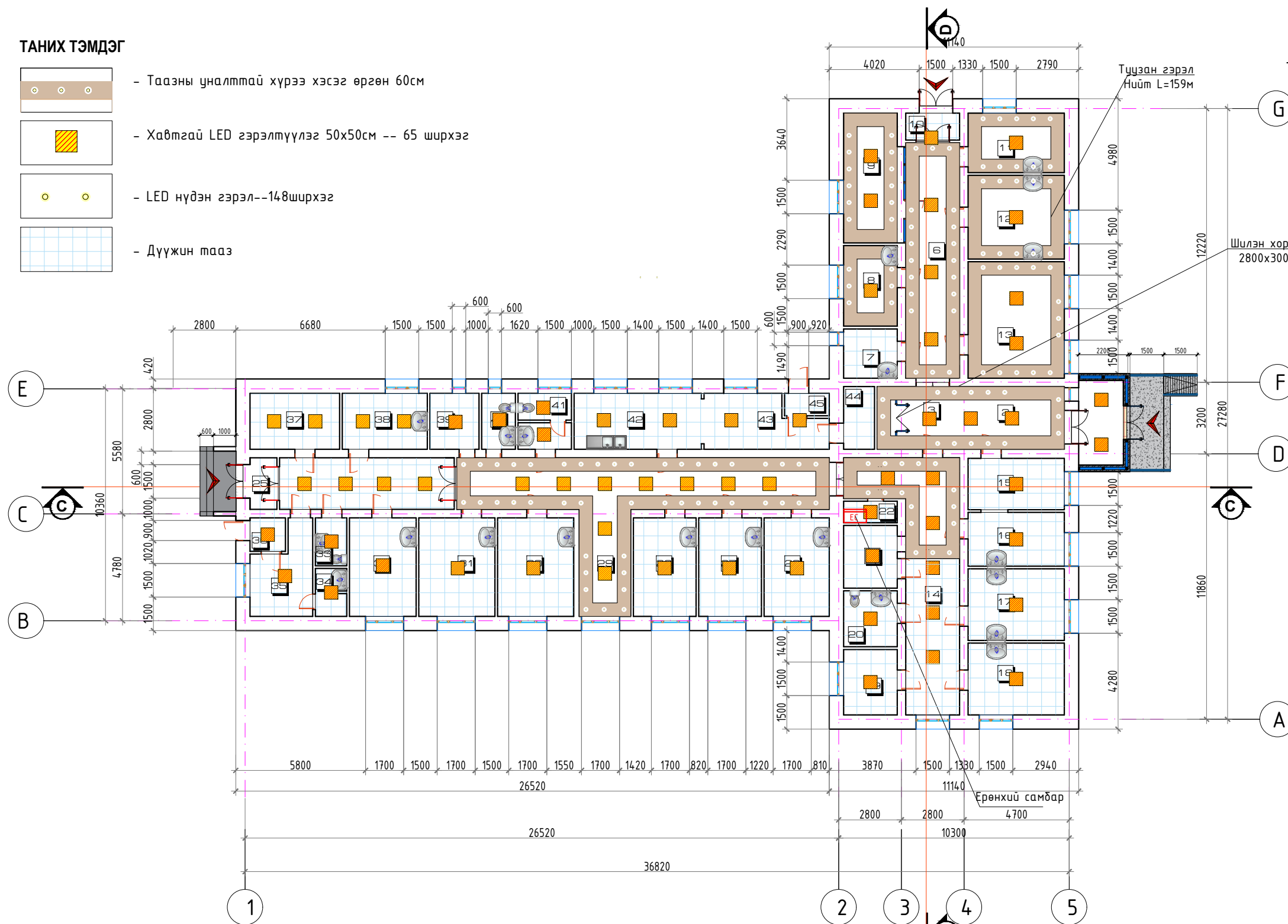

ТАЙЛБАР:

1. Таазны байгуулалтын дагуу профель рамтай уналттай гипсэн тааз хийх хэсгүүдэд хийж гэрэлтүүлгийг тоноглол суурьлуулна. бусад өрөө тасалгааны таазанд дүүжин тааз хийнэ.
2. Коридоруудын баруун гар талын ханын дагууд 0,8м түвшинд Ф60 нерж материалаар бариул суурьлуулна. Нийт урт 41м
3. Цахилгааны монтажуулыг шинэчлэн далд угсарна.

ТОДОРХОЙЛОЛТ

№	Өрөөний тодорхойлолт	Талбай /м2/	Шалны төрөл
1	Гонх	10.00	Баржгар гантис
2	Вестибюль	23.40	Плита
3			Плита
4	Шилэн хорго	2.38	Плита
5			Плита
6	Коридор	25.24	Плита
7	Дархлаажуулалтын өрөө	5.28	Плита
8	Дүн бүртгэл	8.64	Хулдаас
9	Сургалтын танхим	16.12	Хулдаас
10	Гонх	2.88	Плита
11	Их эмч нарын өрөө	11.43	Хулдаас
12	Эх баригчийн өрөө	16.08	Хулдаас
13	Эрхлэгчийн өрөө	22.36	Плита
14	Коридор	32.64	Плита
15	Хүлээн авах	9.89	Плита
16	Яаралтай тусламж	10.31	Плита
17	Төрөх өрөө	13.76	Плита
18	Төрөхийн өмнөх өрөө	13.76	Хулдаас
19	Төрөхийн дараах өрөө	7.00	Хулдаас
20	Ариун цэврийн өрөө	6.00	Плита
21	Амралтын өрөө	6.73	Хулдаас
22	Цахилгааны өрөө	2.30	Плита
23	Коридор	38.54	Плита
24	Коридор	17.96	Плита
25	Гонх	2.76	Плита
26	Палат-1	12.80	Хулдаас
27	Палат-2	12.32	Хулдаас
28	Палат-3	12.32	Хулдаас
29	Вестибюль	10.99	Хулдаас
30	Палат-4	14.96	Хулдаас
31	Палат-5	14.96	Хулдаас
32	Палат-6 /халдварт/	13.11	Хулдаас
33	Ариун цэврийн өрөө /халдварт/	3.00	Плита
34	Ариун цэврийн өрөө /Сувилагчийн/	3.00	Плита
35	Сувилагчийн өрөө	9.56	Хулдаас
36	Гонх	2.37	Плита
37	Архив	10.00	Плита
38	Угаалгын өрөө	9.37	Плита
39	Агуулах	5.49	Плита
40	Ариун цэврийн өрөө /эр/	3.76	Плита
41	Ариун цэврийн өрөө /эм/	5.97	Плита
42	Гал тогоо	14.20	Плита
43	Гал тогоо	12.00	Плита
44	Агуулахын өрөө	3.86	Плита
45	Гонх	2.00	Плита
		481.50	
<b>БАРИЛГЫН ТАЛБАЙ</b>		<b>629.62</b>	



"УРАН ТОД ЦЭГ" ХХК

**ХЭНТИЙ АЙМГИЙН  
БАЯН-ОВОО СУМЫН  
ЗРҮҮЛ МЭНДИЙН ТӨВИЙН  
ЗАСВАР**

Захирал	М.Чинзориг					
Архитектор	П.Ганцоож					
Гүйцэтгэсэн	Т.Бариашир					
Шалгасан						
Зургийн нэр:		БА-08				
ТААЗНЫ БАЙГУУЛАЛТ /ӨӨРЧЛӨЛТ/		Масштаб 1:200				
ЕГ шифр:	АЗ	<table border="1" style="display: inline-table; border-collapse: collapse;"> <tr> <td style="width: 33%;">Хуудас</td> <td style="width: 33%;">Бүх хуудас</td> </tr> <tr> <td style="text-align: center;">15</td> <td style="text-align: center;">34</td> </tr> </table>	Хуудас	Бүх хуудас	15	34
Хуудас	Бүх хуудас					
15	34					
ТГ шифр:		2019 он 11 сар 01 өдөр				

ОГТЛОЛ С-С

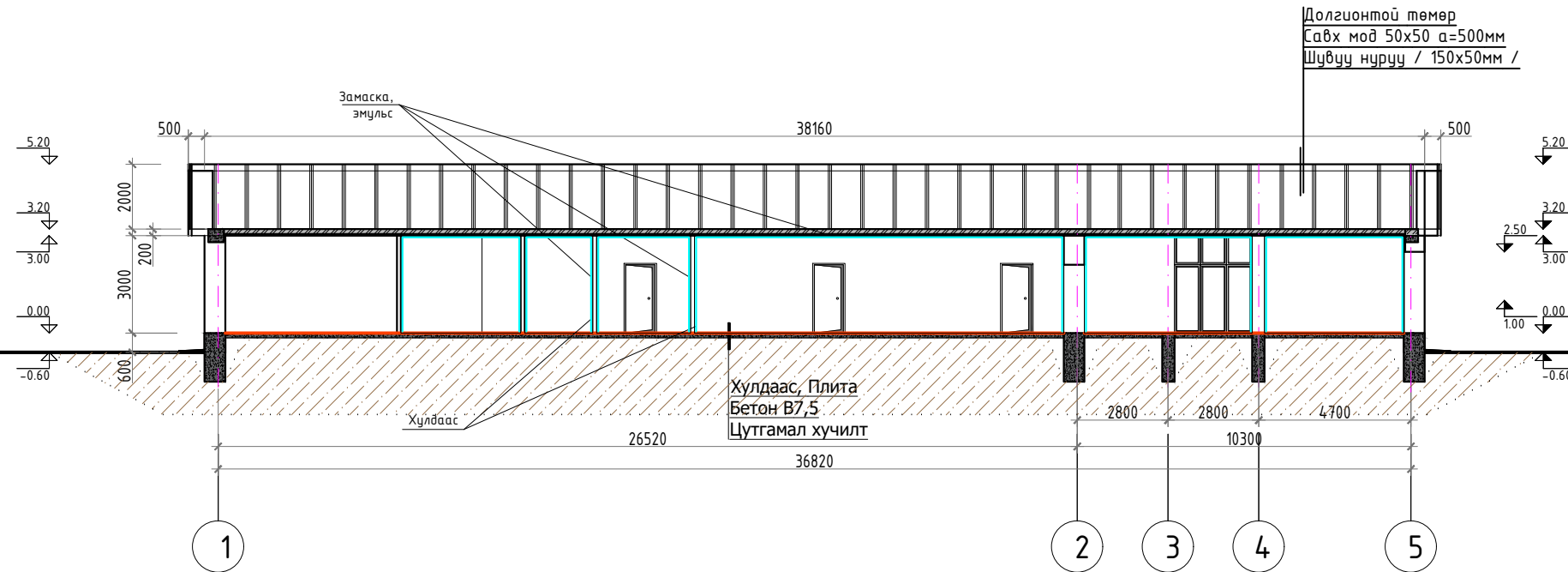

ОГТЛОЛ D-D

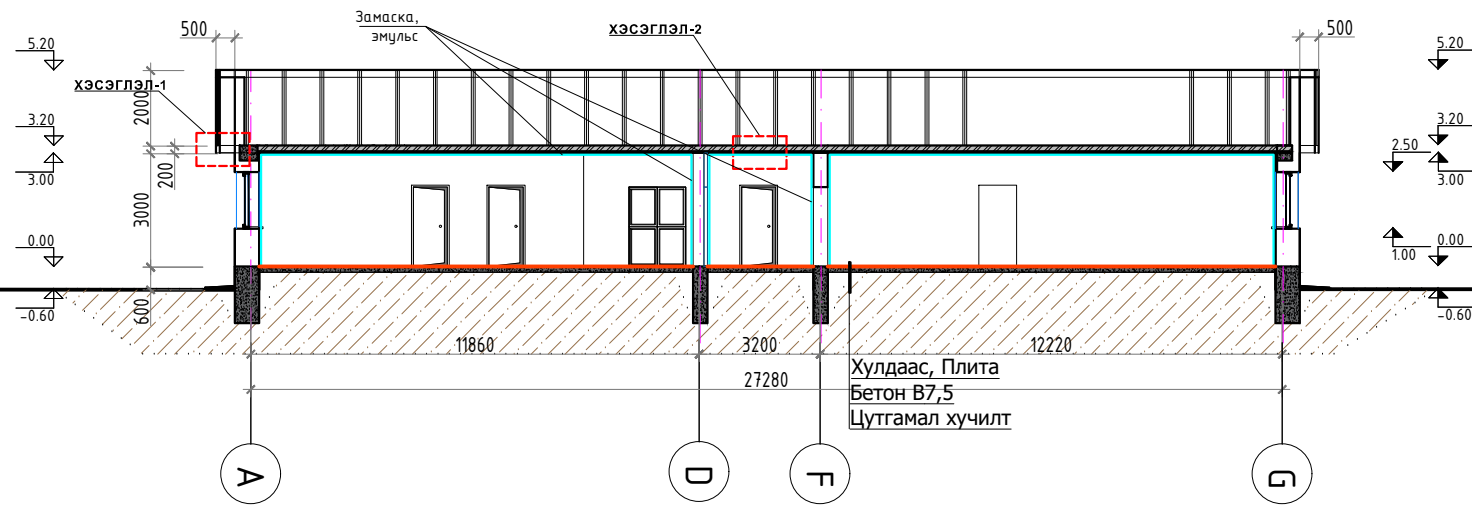

ХЭСЭГЛЭЛ-2

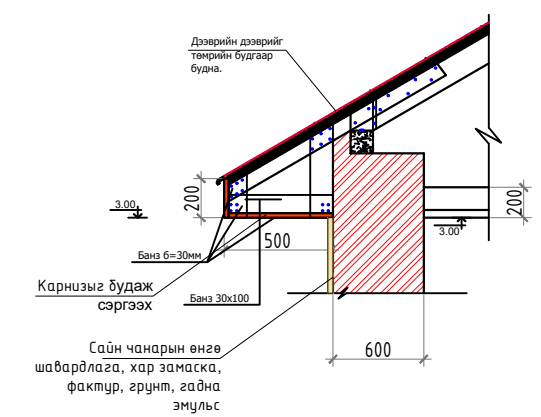

ХЭСЭГЛЭЛ-3  
М1:15

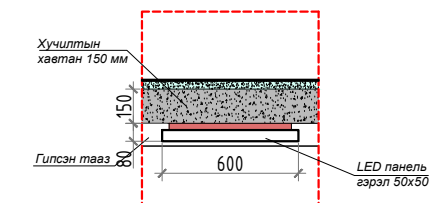

"УРАН ТОД ЦЭГ" ХХК

ХЭНТИЙ АЙМГИЙН  
БАЯН-ОВОО СУМЫН  
ЭРҮҮЛ МЭНДИЙН ТӨВИЙН  
ЗАСВАР

Захирал	М.Чинзориг	
Архитектор	П.Ганцоож	
Гүйцэтгэсэн	Т.Бариашир	
Шалгасан		

Зургийн нэр:	БА-09		
ОГТЛОЛ С-С, D-D /ӨӨРЧЛӨЛТ/	Масштаб 1:200		
Үе шат	Хуудас	Бүх хуудас	

ЕГ шифр:	А3	16	34
ТГ шифр:	2019 он 11 сар 01 өдөр		

ВЕСТИБЮЛЬ, КОРИДОРЫН ХАНАНЫ ДЭЛГЭЭС М1:100

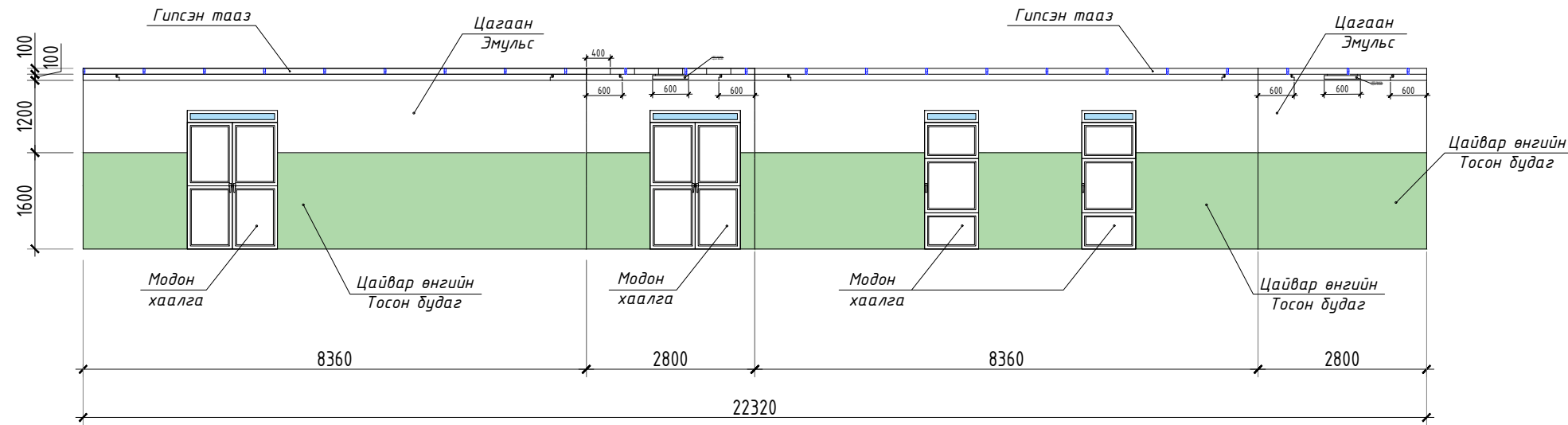

ЭРХЛЭГЧИЙН ӨРӨӨНИЙ ХАНАНЫ ДЭЛГЭЭС М1:100

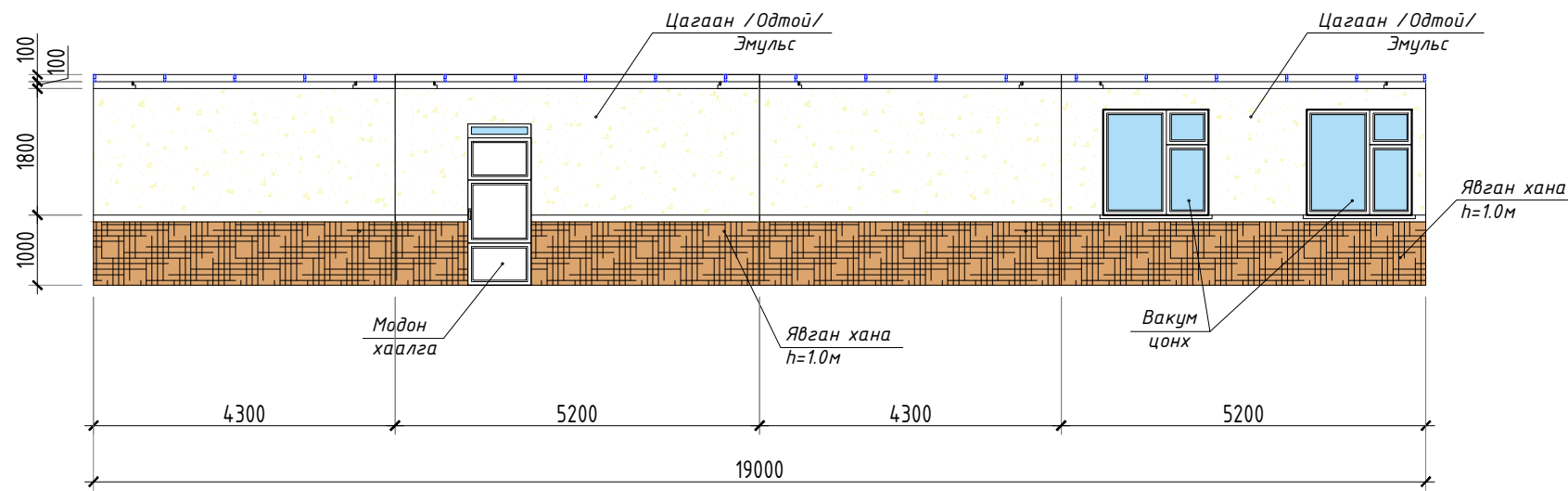

ХЭСЭГЛЭЛ-0  
М1:15

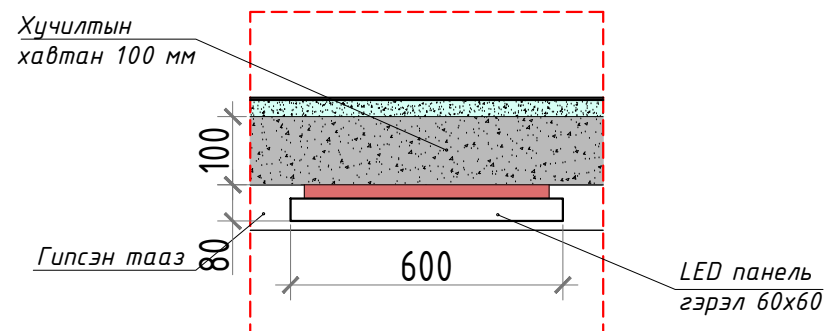

Вестибюль, коридорын ханыг зургийн дагуу засварлаж тэгшилгээ хийсний дараа 1,6м хүртлэх түвшинд цайвар өнгийн тосон будгаар 2 үе будаж дээш цагаан өнгийн эмульсэн будгаар 2 үе будна.

Эрхлэгчийн өрөөний ханыг зургийн дагуу засварлаж тэгшилгээ хийсний дараа 1м хүртлэх түвшинд явган хана хийж дээш цагаан өнгийн одтой эмульсэн будгаар мөн 2 үе будна.

Вестибюль, коридорын одоо байгаа шаланд бетон бэлтгэл хийж 60x60 плита шал хийнэ.

Эрхлэгчийн өрөөний одоо байгаа шаланд бетон бэлтгэл хийж хулдааслана.

Эрхлэгчийн өрөө болон Вестибюль, коридорын таазанд профель рамтай уналттай гипсэн тааз хийнэ.



ХЭНТИЙ АЙМГИЙН  
БАЯН-ОВОО СУМЫН ЭРҮҮЛ  
МЭНДИЙН ТӨВИЙН ЗАСВАР

"УРАН ТОД ЦЭГ" ХХК

Захирал	М.Чинзориг	
Архитектор	П.Ганцоож	
Гүйцэтгэсэн	Т.Бариашир	
Шалгасан		
Зургийн нэр:	ВЕСТИБЮЛЬ, КОРИДОР, ЭРХЛЭГЧИЙН ӨРӨӨНИЙ ХАНАНЫ ДЭЛГЭЭС	БА-10
		Масштаб 1:100
ЕГ шифр:	АЗ	17
ТГ шифр:		34
		2019 он 11 сар 01 өдөр

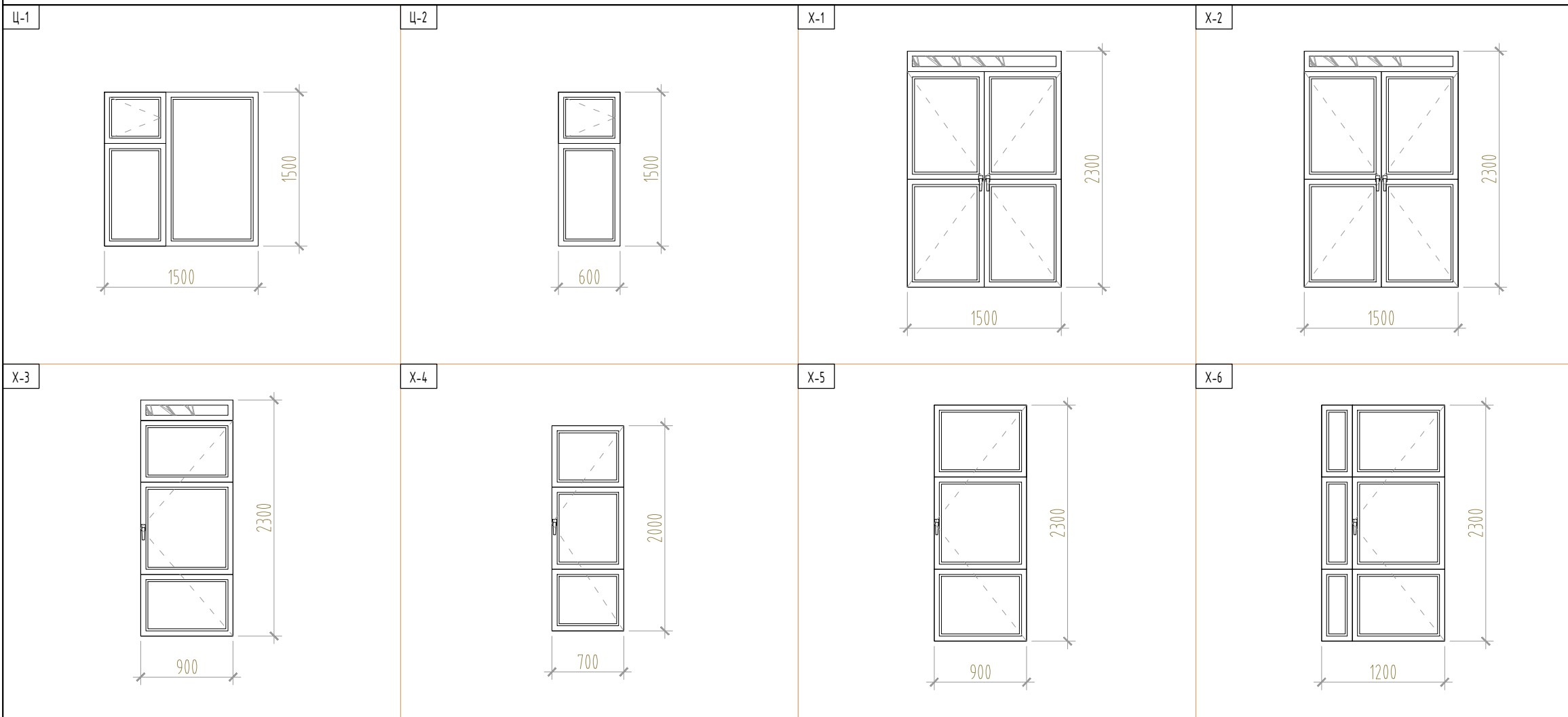

Хаалга, цонхыг үйлдвэрлэхдээ барилга дээрээ ирж дахин хэмжилт хийн үйлдвэрлэлийн шатанд хийх хэрэгтэй.

Онгойлтыг захиалагчтай зөвшилцөнө.

Цонхнууд нь 3-н давхар шилтэй сайн чанарын вакум цонх байх ба завсар зайг нь зориулалтын шахдаг дулаалгын зориулалттай хөөс шахаж өгнө.

Хаалганууд нь сайн чанарын модон хаалга байх ба завсар зайг нь зориулалтын шахдаг дулаалга болон дуу чимээ тусгаарлах зориулалттай хөөс шахаж өгнө.

№	Марк	Хэмжээ	Хэмжих нэгж	Тоо	Тайлбар
<b>ЦОНХ</b>					
1	Ц-1	1500x1500	ш	15	Хуванцар рамтай вакум цонх
2	Ц-2	1500x600	ш	4	Хуванцар рамтай вакум цонх
<b>ХААЛГА</b>					
1	Х-1	2300x1500	ш	3	Төмөр хаалга /гэгээвчтэй/
2	Х-2	2300x1500	ш	6	Модон хаалга /гэгээвчтэй/
3	Х-3	2300x900	ш	28	Модон хаалга /гэгээвчтэй/
4	Х-4	2000x700	ш	6	Модон хаалга
5	Х-5	2300x900	ш	3	Төмөр хаалга
6		2300x1200	ш	2	Вакум хаалт, хаалга



"УРАН ТОД ЦЭГ" ХХК

ХЭНТИЙ АЙМГИЙН  
БАЯН-ОВОО СУМЫН ЭРҮҮЛ  
МЭНДИЙН ТӨВИЙН ЗАСВАР

Захирал М.Чинзориг

Архитектор П.Ганцоож

Гүйцэтгэсэн Т.Бариашир

Шалгасан

Зургийн нэр:

ХААЛГА, ЦОНХНЫ  
ТҮҮВЭР /ӨӨРЧЛӨЛТ/

БА-11

Масштаб 1:50

Үе шат Хуудас Бүх хуудас

ЕГ шифр:

АЗ 18 34

ТГ шифр:

2019 он 11 сар 01 өдөр

УРД ТАЛ

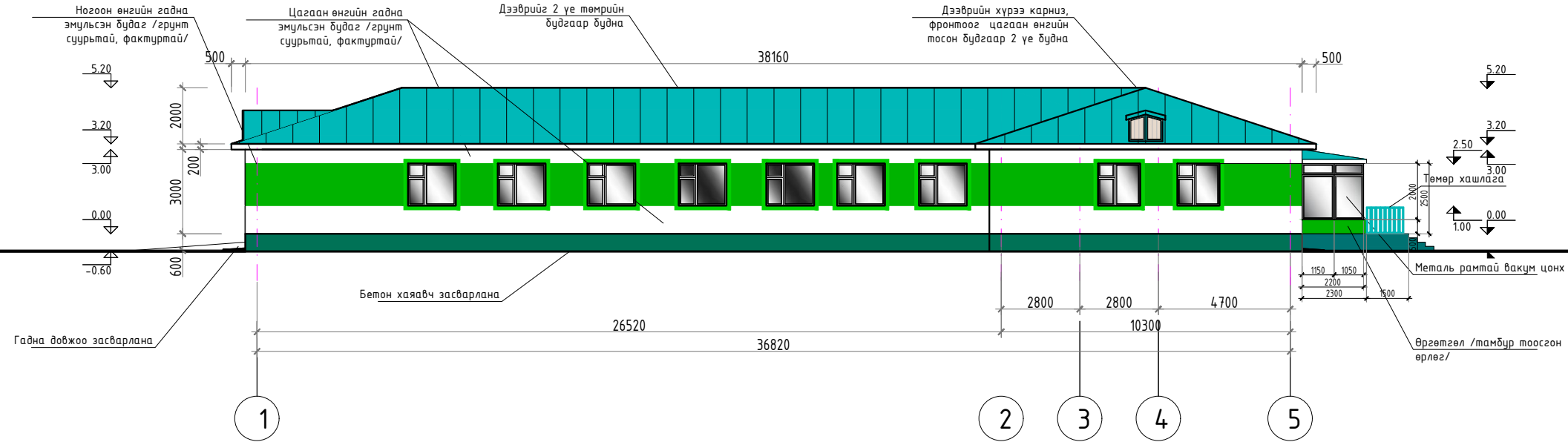

ЗҮҮН ТАЛ

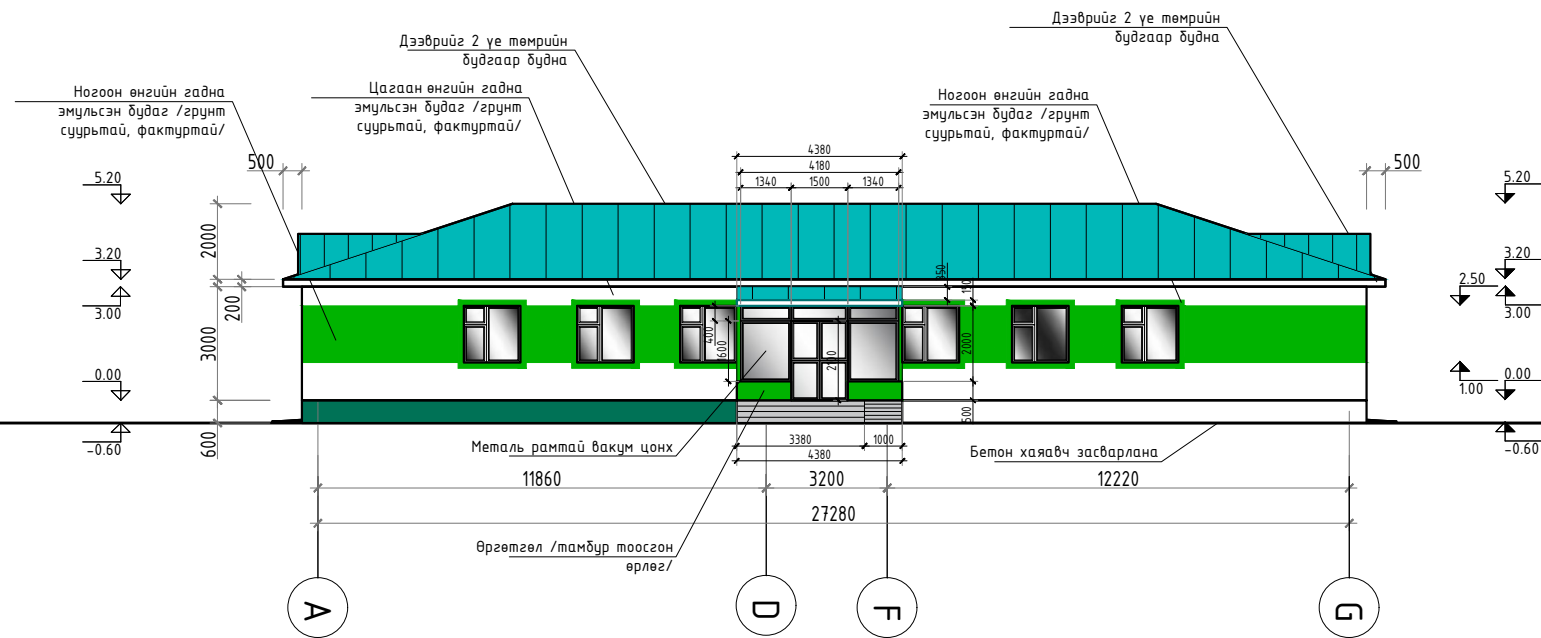

1. Барилгын дээврийг төмрийн будгаар 2 үе будна.
2. Карнизы гэмтсэн хэсгүүдэд засвар хийж цагаан өнгийн тосон будгаар будаж сэргээнэ.
3. Гадна хананд тэгшилгээ хар замаска татаж, вактурдана.
4. Эмүльсний суурь бэхжүүлэгч грунт түрхлэг хийсний дараа гадна хананы зориулалтын сайн чанарын эмүльсэн будгаар зургийн дагуу будаж засварлана.
5. Тодорхойлолтын дагуу цонхнуудыг суурьлуулж борооны усны хаялага төмрийг бүх цонхонд хийж сликоноор битүүмжлэлийг хангаж ажиллана.
6. Барилгын бетон хаявч бололн бүх гадна довжоонуудыг сэргээн засварлахаар ажлын тоо хэмжээнд тусгав.



"УРАН ТОД ЦЭГ" ХХК

ХЭНТИЙ АЙМГИЙН  
БАЯН-ОВОО СУМЫН  
ЗРҮҮЛ МЭНДИЙН ТӨВИЙН  
ЗАСВАР

Захирал

М.Чинзориг

Архитектор

П.Ганцоож

Гүйцэтгэсэн

Т.Бариашир

Шалгасан

Зургийн нэр:

УРД ТАЛ, ЗҮҮН ТАЛ  
/ӨӨРЧЛӨЛТ/

БА-12

Масштаб 1:200

Үе шат Хуудас Бүх хуудас

ЕГ шифр:

АЗ

19

34

ТГ шифр:

2019 он 11 сар 01 өдөр

ТАЙЛБАР БИЧИГ

ХОЙД ТАЛ

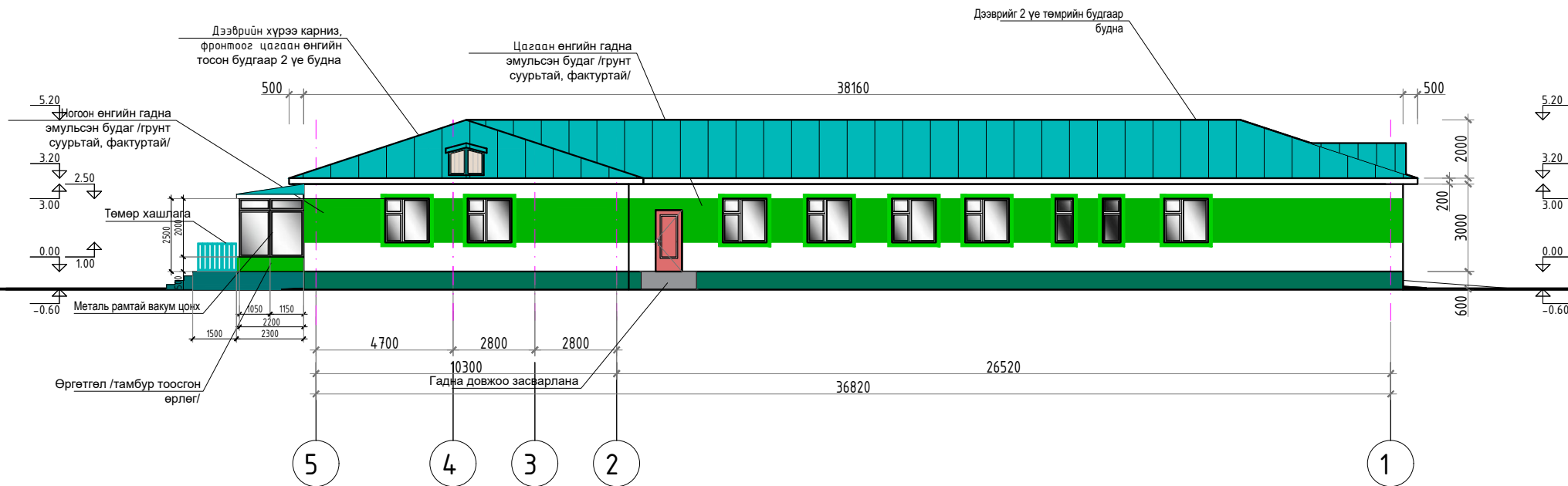

БАРУУН ТАЛ

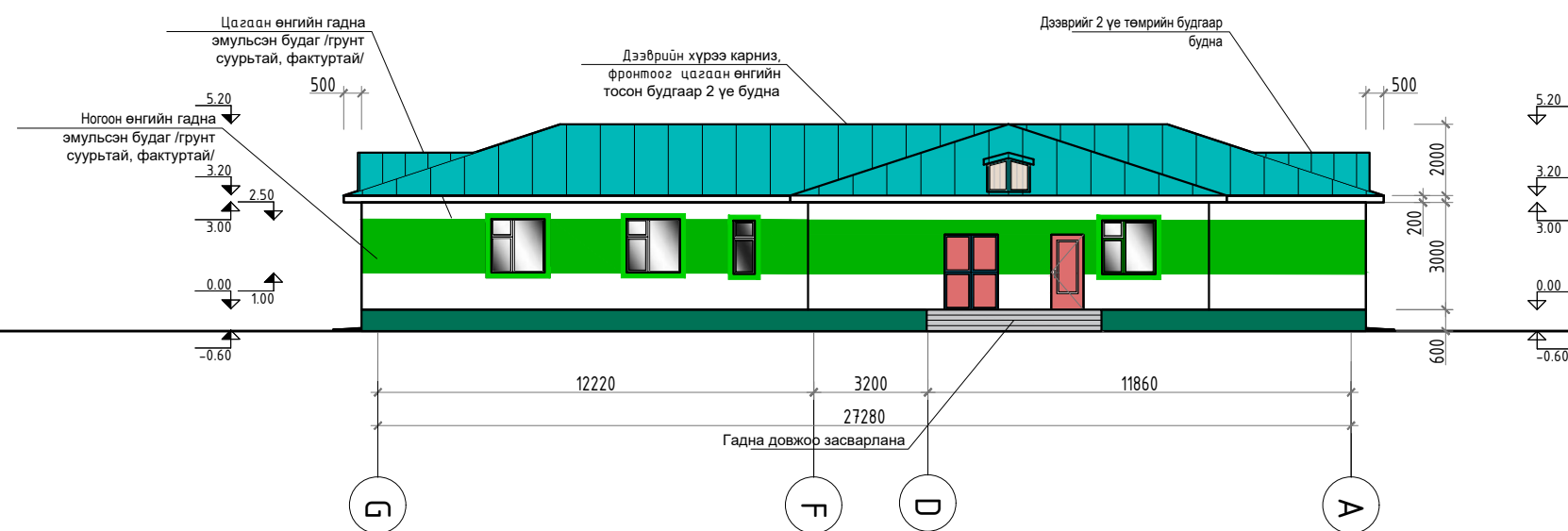

1. Барилгын дээврийг төмрийн будгаар 2 үе будна.
2. Карнизы гэмтсэн хэсгүүдэд засвар хийж цагаан өнгийн тосон будгаар будаж сэргээнэ.
3. Гадна хананд тэгшилгээ хар замаска татаж, вактурдана.
4. Эмальсний суурь бэхжүүлэгч грунт түрхлэг хийсний дараа гадна хананы зориулалтын сайн чанарын эмальсэн будгаар зургийн дагуу будаж засварлана.
5. Тодорхойлолтын дагуу цонхнуудыг суурьлуулж борооны усны хаялага төмрийг бүх цонхонд хийж сликоноор битүүмжлэлийг хангаж ажиллана.
6. Барилгын бетон хаявч бололн бүх гадна довжоонуудыг сэргээн засварлахаар ажлын тоо хэмжээнд тусгав.



"УРАН ТОД ЦЭГ" ХХК

ХЭНТИЙ АЙМГИЙН  
БАЯН-ОВОО СУМЫН  
ЭРҮҮЛ МЭНДИЙН ТӨВИЙН  
ЗАСВАР

Захирал М.Чинзориг  
Архитектор П.Ганцоож  
Гүйцэтгэсэн Т.Бариашир

Шалгасан  
Зургийн нэр:  
ХОЙД ТАЛ, БАРУУН ТАЛ  
/ӨӨРЧЛӨЛТ/

БА-13

Масштаб 1:200

Үе шат Хуудас Бүх хуудас

ЕГ шифр:

А3

20

34

ТГ шифр:

2019 он 11 сар 01 өдөр

№	Ажлын нэр төрөл	Хэмжих нэгж	Тоо хэмжээ	Тайлбар
1	Дээвэр будаг	м <sup>2</sup>	810.0	Бүх талд
2	Карниз хийх	м	135.7	Бүх талд
3	Сэндвич дээвэрлэгээ	м <sup>2</sup>	11.00	Тамбурт

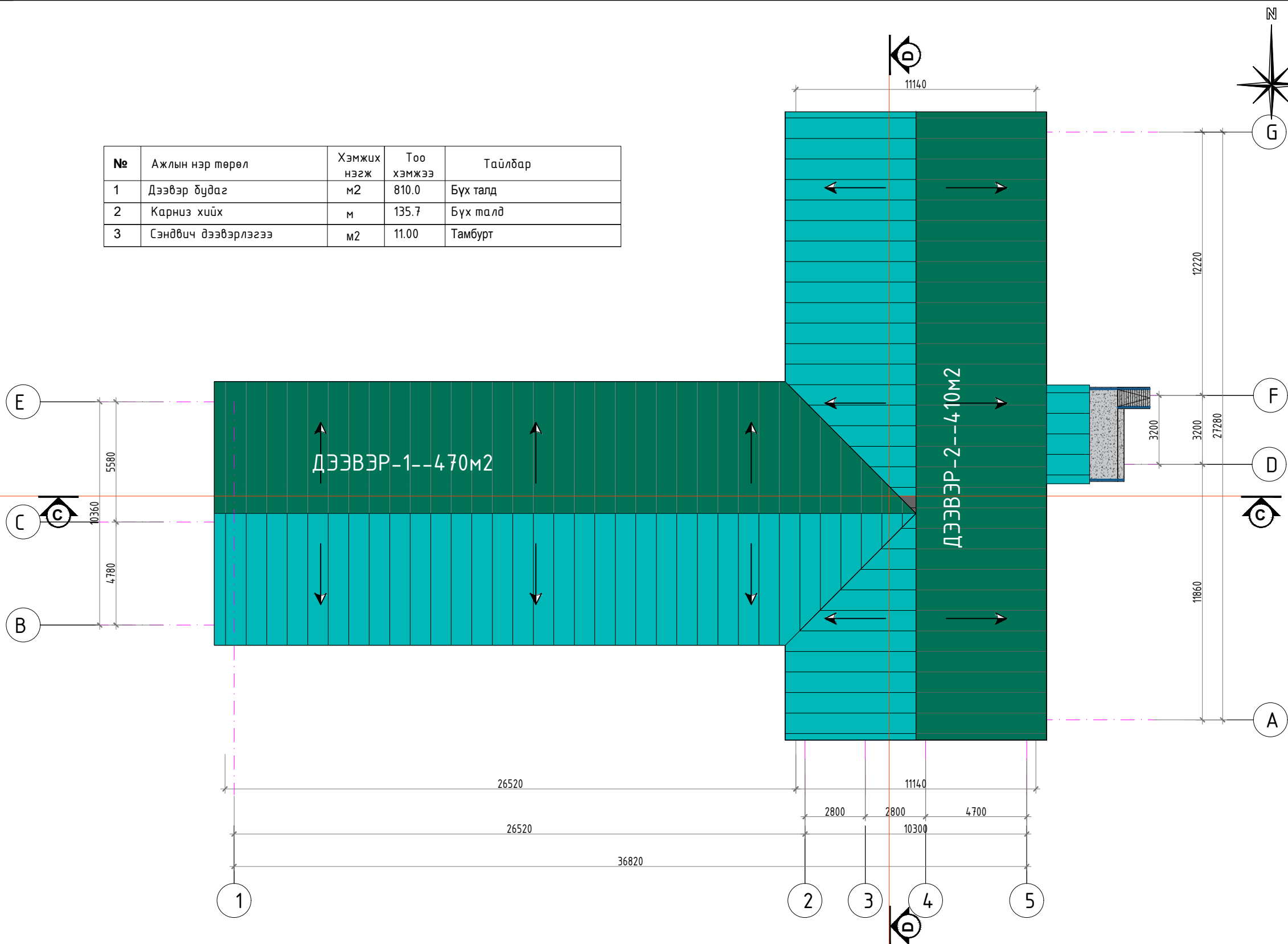

- ТАЙЛБАР БИЧИГ
1. Барилгын дээврийг төмрийн будгаар 2 үе будна.
  2. Карнизы гэмтсэн хэсгүүдэд засвар хийж цагаан өнгийн тосон будгаар будаж сэргээнэ.



ХЭНТИЙ АЙМГИЙН  
БАЯН-ОВОО СУМЫН  
ЗРҮҮЛ МЭНДИЙН ТӨВИЙН  
ЗАСВАР

Захирал	М.Чинзориг	
Архитектор	П.Ганцоож	
Гүйцэтгэсэн	Т.Бариашир	
Шалгасан		

Зургийн нэр:  
**ДЭЭВРИЙН БАЙГУУЛАЛТ  
/ӨӨРЧЛӨЛТ/**

**БА-14**  
Масштаб 1:200

ЕГ шифр:	АЗ	21	34
ТГ шифр:	2019 он 11 сар 01 өдөр		

**Зургийн бүрдэл**

Дэс дугаар	Нэр	Тэмдэглэгээ	
		Байгуулалт	Тойм
1	Халаалтын өгөх шугам / 1-р хэлхээнд/		
2	Халаалтын буцах шугам / 2-р хэлхээнд/		
3	Халаах хэрэгсэл		
4	Халаалтын босоо шугам		
5	Термостат вентиль		
6	Хийн крантай халаах хэрэгсэл		
7	Блансын хаалт, ус буулгагч		
8	Шугамын налуу		
9	Бөмбөлгөн хаалт, хаалт вентиль		
10	Салхивчийн суваг		
11	Агаар сорох тор		
12	Салхивчийн хоолой		
13	Агаар сорох ердийн систем		
14	Агаар сорох механик систем		
15	Даралт хэмжих манометр		

**ХАЛААЛТЫН СИСТЕМ:**

Тус объектийн дулаан хангамжийн эх үүсвэр нь төвийн дулааны шугамаас хангахаар тооцон төлөвлөв.

Хүйтний улиралд халаалтанд -39.0°C

Агаар сэлгэлтийн системд -25.8°C

Дотор халаалтын системийн дулаан зөөгч усны хэм 95/70 °C-ийн ус байхаар тооцоов.

Уг барилгын халаалтын систем нь доогуур түгээлттэй хоёр хоолойт систем байхаар төлөвлөв. Халаалтын өгөх болон буцах магистраль шугамыг шалан дээгүүр, буцах шугамыг шалан доогуур дулаалгатай хувиарлах коллектороос салбарлан зурагт заасан чиглэлийн дагуу зохих налуутай /0.003/ угсарна. Халаалтын магистраль шугамуудыг хананд шугам хоолой нэвтрэх хэсэгт гильз хийж өгөх шаардлагатай. Халаах хэрэгсэлийн хүчин чадлыг Ватт -аар зурагт тусгав.

Барилгын халаах хэрэгсэлд Корадо маркын ган панелан радиатор тавихаар сонгож авлаа. Халаалтын салбар шугамуудад балансын хаалт, таслах хаалт, ус буулгагч, халаах хэрэгсэл бүрт термостат вентиль болон буцах вентиль тус тус тоноглоно. Дулаалгын материал нь пенополиуретан байна. Халаалтын салбар шугамуудад балансын хаалт, таслах хаалт, ус буулгагч, халаах хэрэгсэл бүрт термостат вентиль болон буцах вентиль тус тус тоноглоно. Яндан хоолойг угсарч дууссаны дараа БНБД 3.05.01-88 ын 3.18 -р зүйлийн дагуу угаах бөгөөд заслын ажил эхлэхээс өмнө 5-6 ата -аас ихгүй даралттай усаар шахаж шалгана.

Агаар сэлгэлтийн систем:

**АГААР СЭЛГЭЛТИЙН СИСТЕМ:**

Салхивчийн системийн тоног төхөөрөмжүүд нь Remak фирмийн /RP/ маркын агаар солилцуулах төхөөрөмж нь цахилгаанаар халах агаар халаагчтай байна.

*ЗӨВШӨӨРСӨН*

Нэр	Албан тушаал	Гарын үсэг



ХЭНТИЙ АЙМГИЙН  
БАЯН-ОВОО СУМЫН  
ЭРҮҮЛ МЭНДИЙН ТӨВИЙН  
ЗАСВАР





"УРАН ТОД ЦЭГ" ХХК

Захирал	М.Чинзориг	
Архитектор	П.Ганцоож	
Гүйцэтгэсэн	Т.Бариашир	
Шалгасан		

Зургийн нэр:		ХАС-1		
ХАЛААЛТЫН СИСТЕМИЙН ТАЙЛБАР БИЧИГ, ТАНИХ ТЭМДЭГ		Масштаб 1:100		
ЕГ шифр:	АЗ	22	34	
ТГ шифр:				2019 он 11 сар 01 өдөр

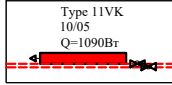

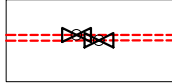
ТАНИХ ТЭМДЭГ

-  - Панель радиатор --40 ширхэг
-  - Ган труба /Ф32-20/ -- 348м
-  - Вентиль Ф25-20 -- 82 ширхэг
-  - Ремак D2-E1-150 /цахилгаан халаагуур/ - 3ширхэг

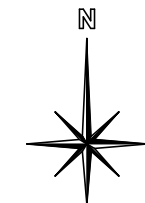
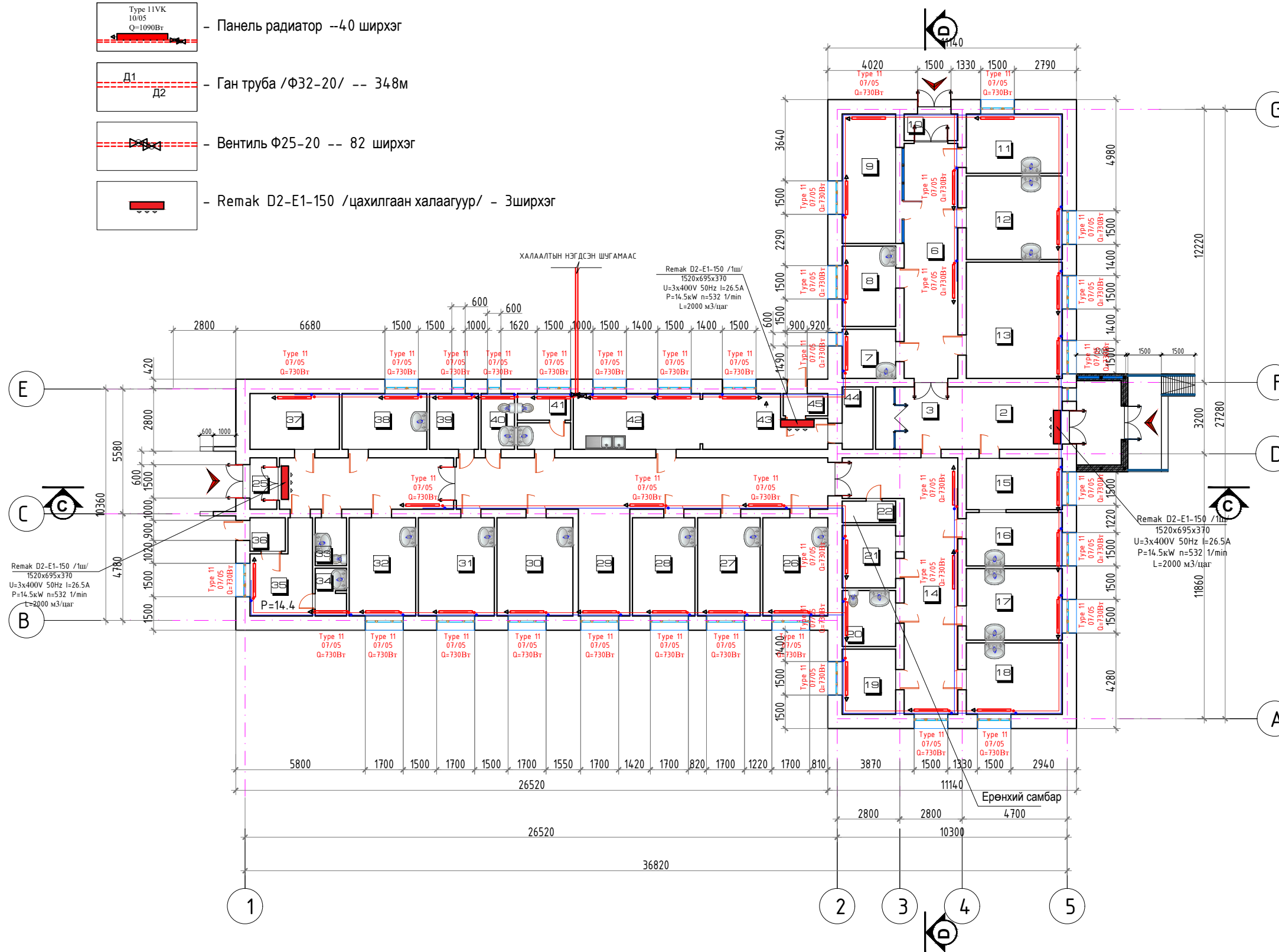

ТОДОРХОЙЛОЛТ			
№	Өрөөний тодорхойлолт	Талбай /м2/	Шалны төрөл
1	Гонх	10.00	Баржгар гантис
2	Вестибюль	23.40	Плита
3			Плита
4	Шилэн хорго	2.38	Плита
5			Плита
6	Коридор	25.24	Плита
7	Дархлаажуулалтын өрөө	5.28	Плита
8	Дүн бүртгэл	8.64	Хулдаас
9	Сургалтын танхим	16.12	Хулдаас
10	Гонх	2.88	Плита
11	Их эмч нарын өрөө	11.43	Хулдаас
12	Эх баригчийн өрөө	16.08	Хулдаас
13	Эрхлэгчийн өрөө	22.36	Плита
14	Коридор	32.64	Плита
15	Хүлээн авах	9.89	Плита
16	Яаралтай тусламж	10.31	Плита
17	Төрөх өрөө	13.76	Плита
18	Төрөхийн өмнөх өрөө	13.76	Хулдаас
19	Төрөхийн дараах өрөө	7.00	Хулдаас
20	Ариун цэврийн өрөө	6.00	Плита
21	Амралтын өрөө	6.73	Хулдаас
22	Цахилгааны өрөө	2.30	Плита
23	Коридор	38.54	Плита
24	Коридор	17.96	Плита
25	Гонх	2.76	Плита
26	Палат-1	12.80	Хулдаас
27	Палат-2	12.32	Хулдаас
28	Палат-3	12.32	Хулдаас
29	Вестибюль	10.99	Хулдаас
30	Палат-4	14.96	Хулдаас
31	Палат-5	14.96	Хулдаас
32	Палат-6 /халдварт/	13.11	Хулдаас
33	Ариун цэврийн өрөө /халдварт/	3.00	Плита
34	Ариун цэврийн өрөө /Сувилагчийн/	3.00	Плита
35	Сувилагчийн өрөө	9.56	Хулдаас
36	Гонх	2.37	Плита
37	Архив	10.00	Плита
38	Угаалын өрөө	9.37	Плита
39	Агуулах	5.49	Плита
40	Ариун цэврийн өрөө /эр/	3.76	Плита
41	Ариун цэврийн өрөө /эм/	5.97	Плита
42	Гал тогоо	14.20	Плита
43	Гал тогоо	12.00	Плита
44	Агуулахын өрөө	3.86	Плита
45	Гонх	2.00	Плита
		481.50	
<b>БАРИЛГЫН ТАЛБАЙ</b>		<b>629.62</b>	



“УРАН ТОД ЦЭГ” ХХК

**ХЭНТИЙ АЙМГИЙН  
БАЯН-ОВОО СУМЫН  
ЭРҮҮЛ МЭНДИЙН ТӨВИЙН  
ЗАСВАР**

Захирал	М.Чинзориг	
Архитектор	П.Ганцоож	
Гүйцэтгэсэн	Т.Бариашир	
Шалгасан		
Зургийн нэр:		<p><b>ХАС-2</b></p> <p>Масштаб 1:200</p>
<p><b>ХАЛААЛТЫН СИСТЕМИЙН БАЙГУУЛАЛТ /ӨӨРЧЛӨЛТ/</b></p>		
ЕГ шифр:	А3	Хуудас 23
ТГ шифр:		Бүх хуудас 34

2019 он 11 сар 01 өдөр

ЦЭВЭР, БОХИР УСНЫ ТАЙЛБАР, ТАНИХ ТЭМДЭГ, ТАЙЛБАР БИЧИГ

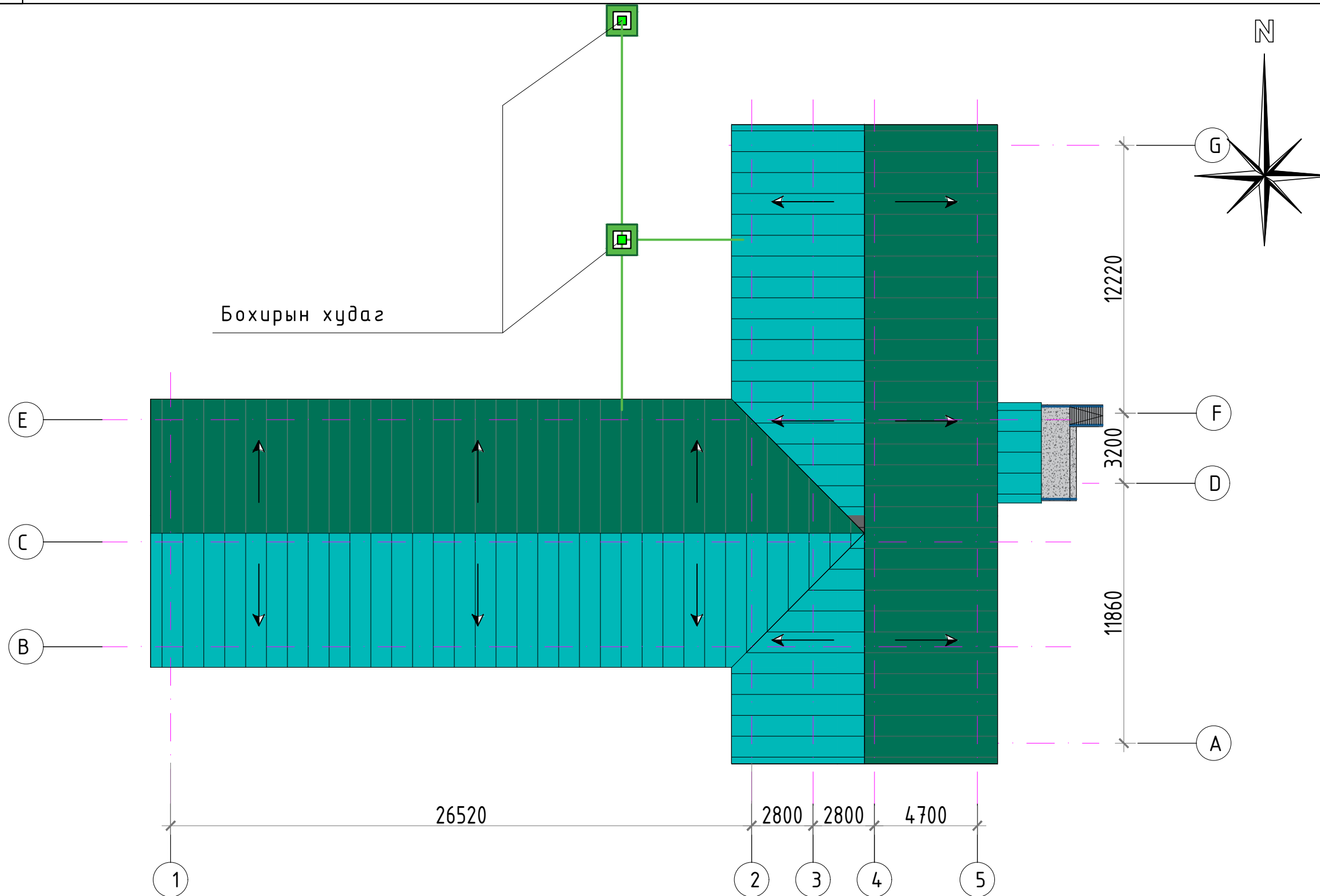

ТАНИХ ТЭМДЭГ

Дэс дугаар	Нэр	Тэмдэглэгээ	
		Байгуулалт	Тойм
1	Хүйтэн усны шугам	У1	
2	Гал унтраах системийн усны шугам	У2	
3	Халуун усны шугам	Д3	
4	Халуун усны эргэлтийн шугам	Д4	
5	Бохир усны шугам	Б1	
6	Хаалт		
7	Суултуур		

Дэс дугаар	Нэр	Тэмдэглэгээ	
		Байгуулалт	Тойм
8	Угаалтуур /2 холигчтой/		
9	Угаалтуур /1 холигчтой/		
10	Душ		
11	Ерөнхий ус хэмжигч		
12	Цэвэрлэгээ		
13	Шалгах таглаа		
14	Галын кран		

ТАЙЛБАР БИЧИГ

Тус барилгын дотор цэвэр бохир усны шугамын ажлын зургийг барилга архитектурын байгуулалт, БНД40-50-98 зэрэг баримт бичгийг үндэслэн гүйцэтгэв.

**Цэвэр ус:**  
Хэрэгцээний хүйтэн усыг төвийн шугамнаас төлөвлөсөн бөгөөд ус хэмжигчээр дамжуулан хэрэглэгчдэд түгээнэ. Хэвтээ хоолойг ГОСТ 3262-75 гэсэн цайрдаг ган хоолой, гал унтраах системийг барилгын хэрэглээнээс тусд нь төлөвлөсөн бөгөөд хоолойг 10704-91 гэсэн цайрдаг ган хоолойгоор тусгав. Хана дахь хоолойг хагас цилиндр хэлбэрээр үйлдвэрлэгдсэн пенополиуретан дулаалгаар дулаалж гадуур нь хагас мм-ийн зузаантай полиэтиленэн хуудсаар зургаан үе орооно. Босоо шугамнаас салбарласан халуун, хүйтэн усны системийн шугамыг пласстмассан PV-SDR11 гэсэн хоолойгоор угсрах бөгөөд халуун усны хоолой нь t°-н шаардлага хангасан байна. Ариун цэврийн хэрэгслүүдэд ус өгөх хоолойн /подводок/ голч Ф15мм-ээс багагүй байх хэрэгтэй. Ус хэмжэгчийг харахад тохиромжтойгоор угсрана.

**Бохир ус:**  
Барилгын ариун цэврийн хэрэгслээр дамжин гадагшлах бохир усыг өөрийн урсгалаар нь цуглуулан төвийн шугаманд холбож зайлуулахаар төлөвлөв. Бохир усыг пласстмассан /PVC-U/ хоолойгоор зайлуулна. Ариун цэврийн хэрэгсэлд ус өгөх ба бохир ус гаргах хэсгийн холболт өндрийн түвшинг нийлүүлэх төхөөрөмжийн техникийн үзүүлэлттэй уялдуулан гүйцэтгэвэл зохино. Босоо шугаманд тавигдсан шалгах таглаанд зориулж хананд 300х300-н хэмжээтэй онгойх таг хийж өгнө. Системийг угаах, шахаж шалгах ажлыг төсөвт тусгах хэрэгтэй. Барилгын угсралтын явцад зохиогчийн хяналтыг зайлашгүй хийлгэх шаардлагатай.

ЗӨВШӨӨРСӨН

Нэр	Албан тушаал	Гарын үсэг



ХЭНТИЙ АЙМГИЙН  
БАЯН-ОВОО СУМЫН  
ЭРҮҮЛ МЭНДИЙН ТӨВИЙН  
ЗАСВАР

Захирал	М.Чинзориг	
Архитектор	П.Ганцоож	
Гүйцэтгэсэн	Т.Бариашир	
Шалгасан		

Зургийн нэр:		ЦБУ-1
ЦЭВЭР, БОХИР УСНЫ ТАЙЛБАР, ТАНИХ ТЭМДЭГ, ТАЙЛБАР БИЧИГ		
Масштаб 1:100		
Үе шат	Хуудас	Бүх хуудас

ЕГ шифр:	А3	24	34
ТГ шифр:	2019 он 11 сар 01 өдөр		

# ЦЭВЭР УСНЫ СИСТЕМИЙН МАТЕРИАЛЫН ТҮҮВЭР

## ЦЭВЭР УСНЫ СИСТЕМИЙН МАТЕРИАЛЫН ТҮҮВЭР

№	Тэмдэглэгээ УСТ	Материалын түүвэр	Хэмжих нэгж	Тоо ширхэг		Нэг бүрийн жин	Тайлбар
				Хүйтэн	Халуун		
1	2	3		4	5	6	7
<b>00.0-С ДООШ</b>							
1	3262-75	Цайрдсан ган хоолой Ф50	у/м	20.0			
2	3262-75	Цайрдсан ган хоолой Ф32	у/м				
3	3262-75	Цайрдсан ган хоолой Ф25	у/м				Дулаалгатай
4	3262-75	Цайрдсан ган хоолой Ф20	у/м				
5	3262-75	Цайрдсан ган хоолой Ф15	у/м				Дулаалгатай
6	Ру=1 МПа	Хаалт Ф50	ш	2			
7	Ру=1 МПа	Хаалт Ф40	ш				
8	Ру=1 МПа	Хаалт Ф25	ш				
9	Ру=1 МПа	Хаалт Ф15	ш				
10	Ру=1 МПа	Вентель Ф25	ш				
<b>00.0-С ДЭЭШ</b>							
1	3262-81	Цайрдсан ган хоолой Ф50	у/м	20			Дулаалгатай
2	3262-81	Цайрдсан ган хоолой Ф32	у/м				Дулаалгатай
2	3262-81	Цайрдсан ган хоолой Ф25	у/м				Дулаалгатай
3	SDR100-11	Плассмасан хоолой Ф20	у/м	120			Дулаалгатай
4	SDR100-11	Плассмасан хоолой Ф16	у/м	30			
4	Ру=0.6 МПа	Вентель Ф20	ш	8			
5	Ру=0.6 МПа	Вентель Ф16	ш	28			
5		Угаагуурын холигч	ком	24			
6		Душны холигч	ком				
7		Ус хэмжигч	ш	1			
8		Суултуур	ш	4			
<b>ГАЛ УНТРААХ УСНЫ СИСТЕМИЙН МАТЕРИАЛЫН ТҮҮВЭР</b>							
1	107 04 92	Ган хоолой Ф50	у/м	18.4			
2	Ру=1 МПа	Галын кран Ф50	ш	2			
3	Ру=1 МПа	Хаалт Ф50	ш	2			

## БОХИР УСНЫ СИСТЕМИЙН МАТЕРИАЛЫН ТҮҮВЭР

№	Тэмдэглэгээ УСТ	Материалын түүвэр	Хэмжих нэгж	Тоо ширхэг		Нэг бүрийн жин	Тайлбар
				Хүйтэн	Халуун		
1	2	3		4	5	6	7
<b>00.0-С ДООШ</b>							
1	PVC	Пласстмасан хоолой Ф100	у/м	20			
2	PVC	Тэгш гуравлагч Ф100х100	ш	4			
3	PVC	Отвод 90° Ф100	ш	6			
4	PVC	Отвод135° Ф100	ш	6			
5	PVC	Колено 90° Ф100	ш				
6	PVC	Цэвэрлэгээний таг Ф100	ш	1			
7	PVC	Шалгах таглаа Ф100	ш	1			
<b>00.0-С ДЭЭШ</b>							
1	PVC	Пласстмасан хоолой Ф100	у/м				
2	PVC	Пласстмасан хоолой Ф50	у/м	20			
3	PVC	Тэгш гуравлагч Ф100х100	ш	3			
4	PVC	Тэгш гуравлагч Ф100х50	ш	3			
5	PVC	Тэгш гуравлагч Ф50х50	ш	=			
6	PVC	Отвод 90° Ф100	ш				
7	PVC	Отвод135° Ф50	ш				
8	PVC	Шалгах таглаа Ф100	ш				
9	PVC	Шилжвэр Ф100х50	ш				

## ТАЙЛБАР БИЧИГ

Тус барилгын дотор цэвэр бохир усны шугамын ажлын зургийг барилга архитектурын байгуулалт, БНД40-50-98 зэрэг баримт бичгийг үндэслэн гүйцэтгэв.

**Цэвэр ус:**  
Хэрэгцээний хүйтэн усыг төвийн шугамнаас төлөвлөсөн бөгөөд ус хэмжигчээр дамжуулан хэрэглэгчдэд түгээнэ. Хэвтээ хоолойг ГОСТ 3262-75 гэсэн цайрдсан ган хоолой, гал унтраах системийг барилгын хэрэглээнээс тусд нь төлөвлөсөн бөгөөд хоолойг 10704-91 гэсэн цайрдсан ган хоолойгоор тусгав. Хана дахь хоолойг хагас цилиндр хэлбэрээр үйлдвэрлэгдсэн пенополиуретан дулаалгаар дулаалж гадуур нь хагас мм-ийн зузаантай полиэтиленэн хуудсаар зургаан үе орооно. Босоо шугамнаас салбарласан халуун, хүйтэн усны системийн шугамыг пласстмасан PV-SDR11 гэсэн хоолойгоор угсрах бөгөөд халуун усны хоолой нь t°-н шаардлага хангасан байна. Ариун цэврийн хэрэгслүүдэд ус өгөх хоолойн /подводок/ голч Ф15мм-ээс багагүй байх хэрэгтэй. Ус хэмжэгчийг харахад тохиромжтойгоор угсрана.

**Бохир ус:**  
Барилгын ариун цэврийн хэрэгслээр дамжин гадагшлах бохир усыг өөрийн урсгалаар нь цуглуулан төвийн шугаманд холбож зайлуулахаар төлөвлөв. Бохир усыг пласстмасан /PVC-U/ хоолойгоор зайлуулна. Ариун цэврийн хэрэгслэд ус өгөх ба бохир ус гаргах хэсгийн холболт өндрийн түвшинг нийлүүлэх төхөөрөмжийн техникийн үзүүлэлттэй уялдуулан гүйцэтгэвэл зохино. Босоо шугаманд тавигдсан шалгах таглаанд зориулж хананд 300х300-н хэмжээтэй онгойх таг хийж өгнө. Системийг угаах, шахаж шалгах ажлыг төсөвт тусгах хэрэгтэй. Барилгын угсралтын явцад зохиогчийн хяналтыг зайлашгүй хийлгэх шаардлагатай.

## ЗӨВШӨӨРСӨН

Нэр	Албан тушаал	Гарын үсэг



"УРАН ТОД ЦЭГ" ХХК



ХЭНТИЙ АЙМГИЙН  
БАЯН-ОВОО СУМЫН  
ЗРҮҮЛ МЭНДИЙН ТӨВИЙН  
ЗАСВАР

Захирал	М.Чинзориг	
Архитектор	П.Ганцоож	
Гүйцэтгэсэн	Т.Бариашир	
Шалгасан		

Зургийн нэр:	<b>ЦБУ-2</b>		
ЦЭВЭР УСНЫ СИСТЕМИЙН МАТЕРИАЛЫН ТҮҮВЭР	Масштаб 1:100		
Үе шат	Хуудас	Бүх хуудас	

ЕГ шифр:	А3	25	34
ТГ шифр:	2019 он 11 сар 01 өдөр		

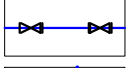
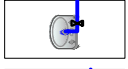
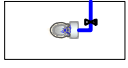
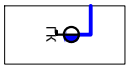
ТАНИХ ТЭМДЭГ

-  -- Ган труба Ф20-16 -- 14.7.7м /шилжвэр холбох хэргслүүдийг ажлын тоо хэмжээнээс харах/
-  -- Гал унтраах шугам Ф50 -- 120м
-  -- Бөмбөлгөн хаалт Ф16 -- 28ш /моноглол бүрт/
-  -- Угаалтуур -- 24ш /угаалтуур бүрийн арын хананд плитан наана 0,9x0,9м/
-  -- Суултуур -- 4ш
-  -- Галын кран Ф50 -- 3ш

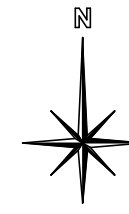
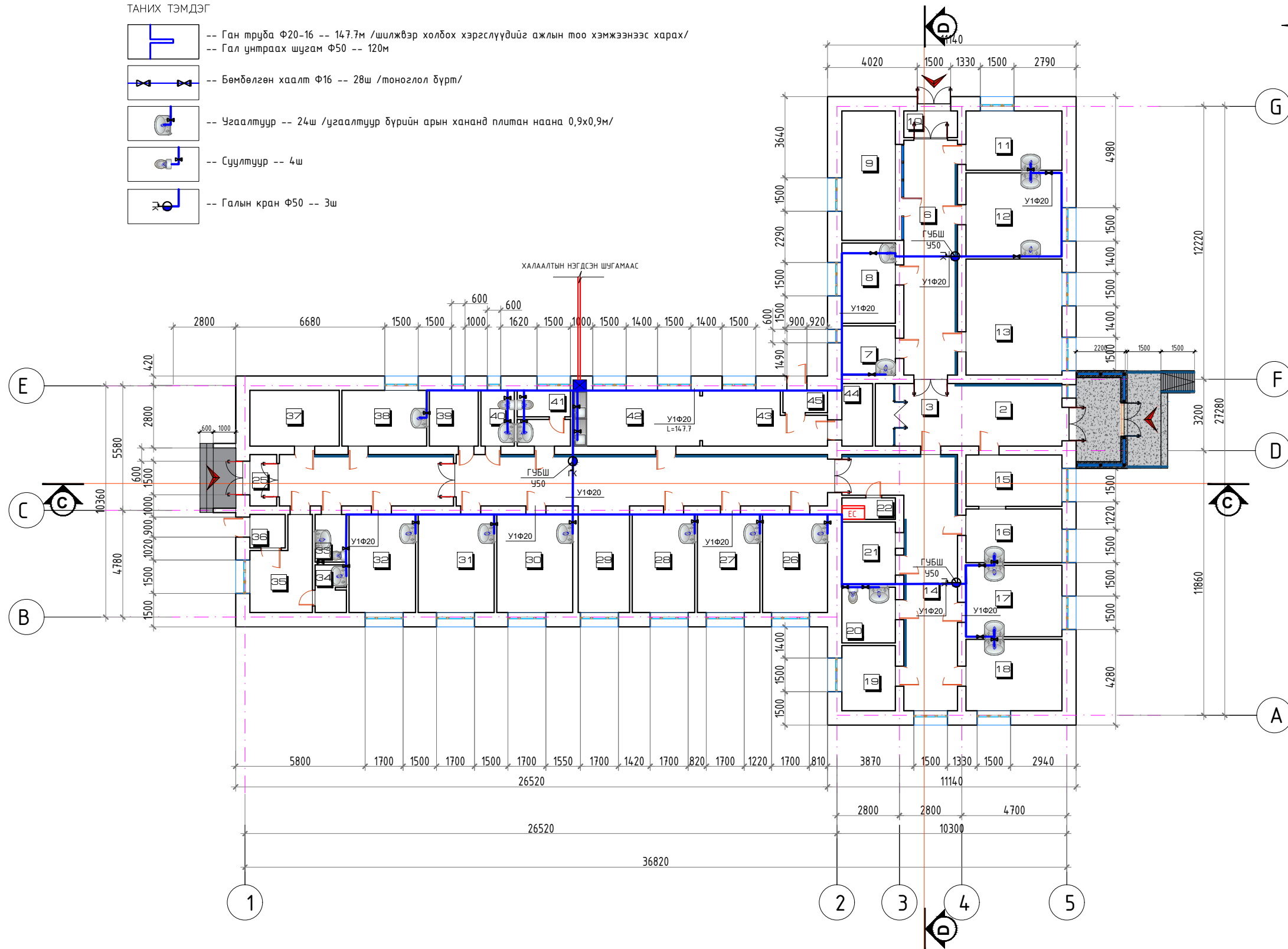



ТОДОРХОЙЛОЛТ			
№	Өрөөний тодорхойлолт	Талбай /м2/	Шалны төрөл
1	Гонх	10.00	Баржгар гантис
2	Вестибюль	23.40	Плита
3			Плита
4	Шилэн хорго	2.38	Плита
5			Плита
6	Коридор	25.24	Плита
7	Дархлаажуулалтын өрөө	5.28	Плита
8	Дүн бүртгэл	8.64	Хулдаас
9	Сургалтын танхим	16.12	Хулдаас
10	Гонх	2.88	Плита
11	Их эмч нарын өрөө	11.43	Хулдаас
12	Эх баригчийн өрөө	16.08	Хулдаас
13	Эрхлэгчийн өрөө	22.36	Плита
14	Коридор	32.64	Плита
15	Хүлээн авах	9.89	Плита
16	Яаралтай тусламж	10.31	Плита
17	Төрөх өрөө	13.76	Плита
18	Төрөхийн өмнөх өрөө	13.76	Хулдаас
19	Төрөхийн дараах өрөө	7.00	Хулдаас
20	Ариун цэврийн өрөө	6.00	Плита
21	Амралтын өрөө	6.73	Хулдаас
22	Цахилгааны өрөө	2.30	Плита
23	Коридор	38.54	Плита
24	Коридор	17.96	Плита
25	Гонх	2.76	Плита
26	Палат-1	12.80	Хулдаас
27	Палат-2	12.32	Хулдаас
28	Палат-3	12.32	Хулдаас
29	Вестибюль	10.99	Хулдаас
30	Палат-4	14.96	Хулдаас
31	Палат-5	14.96	Хулдаас
32	Палат-6 /халдварт/	13.11	Хулдаас
33	Ариун цэврийн өрөө /халдварт/	3.00	Плита
34	Ариун цэврийн өрөө /Сувилагчийн/	3.00	Плита
35	Сувилагчийн өрөө	9.56	Хулдаас
36	Гонх	2.37	Плита
37	Архив	10.00	Плита
38	Угаалгын өрөө	9.37	Плита
39	Агуулах	5.49	Плита
40	Ариун цэврийн өрөө /эр/	3.76	Плита
41	Ариун цэврийн өрөө /эм/	5.97	Плита
42	Гал тогоо	14.20	Плита
43	Гал тогоо	12.00	Плита
44	Агуулахын өрөө	3.86	Плита
45	Гонх	2.00	Плита
		481.50	
БАРИЛГЫН ТАЛБАЙ		629.62	

 "УРАН ТОД ЦЭГ" ХХК	ХЭНТИЙ АЙМГИЙН БАЯН-ОВОО СУМЫН ЗРҮҮЛ МЭНДИЙН ТӨВИЙН ЗАСВАР	
	Захирал M.Чинзориг	
Архитектор П.Ганцоож		
Гүйцэтгэсэн Т.Бариашир		
Шалгасан		
Зургийн нэр: ЦЭВЭР УСНЫ СИСТЕМИЙН БАЙГУУЛАЛТ /ӨӨРЧЛӨЛТ/	ЦБУ-3 Масштаб 1:200	
ЕГ шифр:	АЗ	26
ТГ шифр:	34	2019 он 11 сар 01 өдөр

БОХИР УСНЫ СИСТЕМИЙН БАЙГУУЛАЛТ /ӨӨРЧЛӨЛТ/ Масштаб М1:200

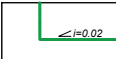
ТАНИХ ТЭМДЭГ

-  -- Бохир усны шугам /PVC Ф100-50/ -- 14.7.7м /шилжвэр холдох хэргслүүдийг ажлын тоо хэмжээнээс харах/
-  -- Цэвэрлэгээний таг
-  -- Босоо шугам Ф100

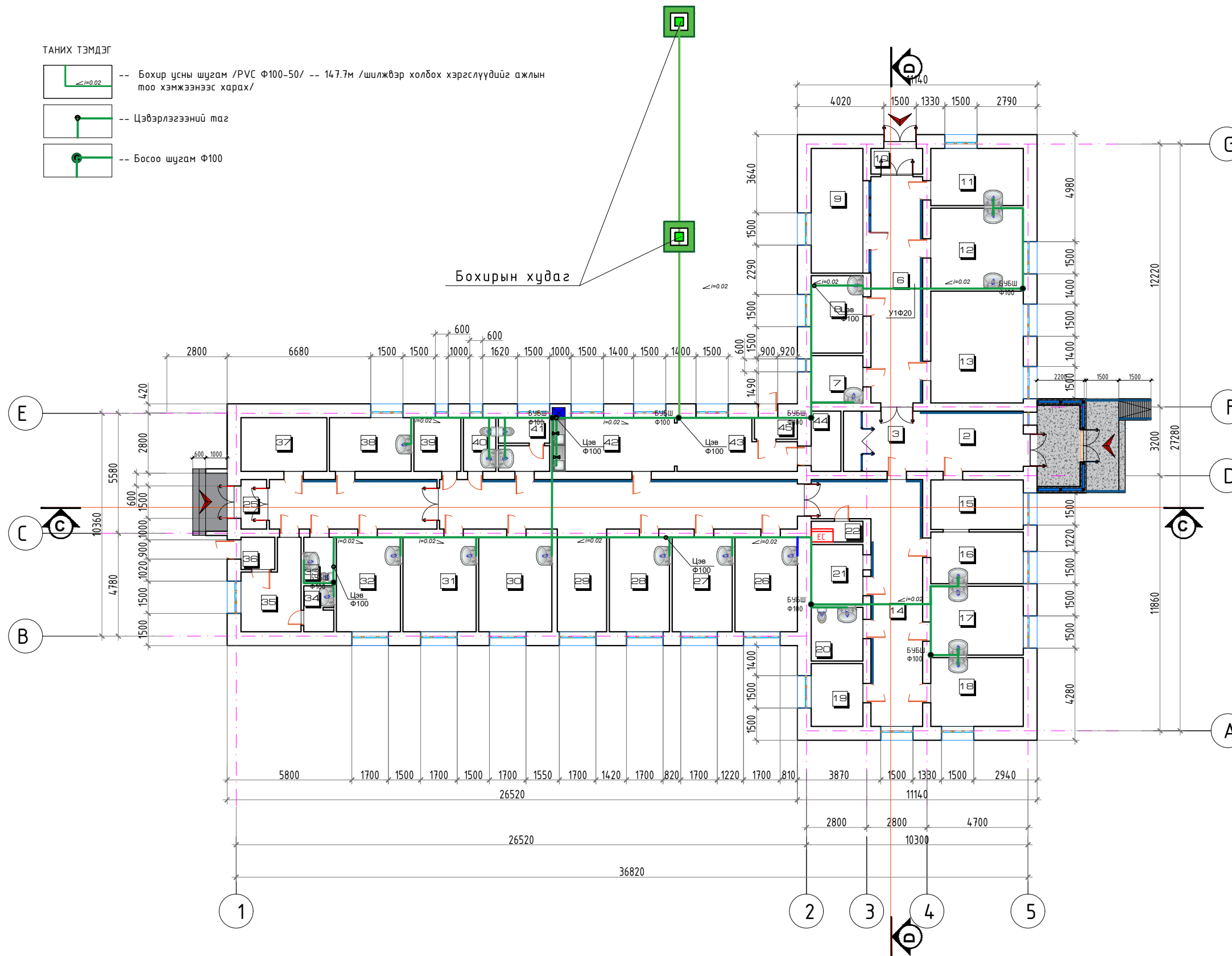

ТОДОРХОЙЛОЛТ

№	Өрөөний тодорхойлолт	Талбай /м2/	Шалны төрөл
1	Гонх	10.00	Баржгар гантис
2	Вестибюль	23.40	Плита
3			Плита
4	Шилэн хорго	2.38	Плита
5			Плита
6	Коридор	25.24	Плита
7	Дархлаажуулалтын өрөө	5.28	Плита
8	Дүн бүртгэл	8.64	Хулдаас
9	Сургалтын танхим	16.12	Хулдаас
10	Гонх	2.88	Плита
11	Их эмч нарын өрөө	11.43	Хулдаас
12	Эх баригчийн өрөө	16.08	Хулдаас
13	Эрхлэгчийн өрөө	22.36	Плита
14	Коридор	32.64	Плита
15	Хүлээн авах	9.89	Плита
16	Яаралтай тусламж	10.31	Плита
17	Төрөх өрөө	13.76	Плита
18	Төрөхийн өмнөх өрөө	13.76	Хулдаас
19	Төрөхийн дараах өрөө	7.00	Хулдаас
20	Ариун цэврийн өрөө	6.00	Плита
21	Амралтын өрөө	6.73	Хулдаас
22	Цахилгааны өрөө	2.30	Плита
23	Коридор	38.54	Плита
24	Коридор	17.96	Плита
25	Гонх	2.76	Плита
26	Палат-1	12.80	Хулдаас
27	Палат-2	12.32	Хулдаас
28	Палат-3	12.32	Хулдаас
29	Вестибюль	10.99	Хулдаас
30	Палат-4	14.96	Хулдаас
31	Палат-5	14.96	Хулдаас
32	Палат-6 /халдварт/	13.11	Хулдаас
33	Ариун цэврийн өрөө /халдварт/	3.00	Плита
34	Ариун цэврийн өрөө /Сувилагчийн/	3.00	Плита
35	Сувилагчийн өрөө	9.56	Хулдаас
36	Гонх	2.37	Плита
37	Архив	10.00	Плита
38	Угаалгын өрөө	9.37	Плита
39	Агуулах	5.49	Плита
40	Ариун цэврийн өрөө /эр/	3.76	Плита
41	Ариун цэврийн өрөө /эм/	5.97	Плита
42	Гал тогоо	14.20	Плита
43	Гал тогоо	12.00	Плита
44	Агуулахын өрөө	3.86	Плита
45	Гонх	2.00	Плита
		481.50	
<b>БАРИЛГЫН ТАЛБАЙ</b>		<b>629.62</b>	

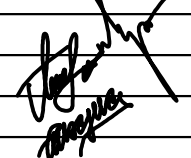

ХЭНТИЙ АЙМГИЙН  
БАЯН-ОВОО СУМЫН  
ЗРҮҮЛ МЭНДИЙН ТӨВИЙН  
ЗАСВАР

Захирал	М.Чинзориг	
Архитектор	П.Ганцоож	
Гүйцэтгэсэн	Т.Бариашир	
Шалгасан		

Зургийн нэр:		<b>ЦБУ-4</b>			
БОХИР УСНЫ СИСТЕМИЙН БАЙГУУЛАЛТ /ӨӨРЧЛӨЛТ/					
		Масштаб 1:200			
ЕГ шифр:	АЗ	Хуудас	27	Бүх хуудас	34
ТГ шифр:	2019 он 11 сар 01 өдөр				

# ЦАХИЛГААНЫ ХЭСГИЙН ЗУРГИЙН БҮРДЭЛ, ТЭЖЭЭЛИЙН БҮДҮҮВЧ

## ТАЙЛБАР

### Оролт ба хувиарлах самбарууд:

Оролтонд зориулж эх орны үйлдвэрийн оролт ба хуваарилах самбаруудыг шатны хонгулын дор байгуулсан ба цахилгаан эрчим хүчний тооцоог самбарт тавьсан идэвхит чадлын тоолуурын нийлбэрээр тооцно. Давхар болон давхарын нэгдсэн самбар төлөвлөгдсөн. Тэжээлийн шугамыг хамгаалах зорилгоор ВА-47-100, ВА-47-29, АД-14, АД-12 маягын автоматууд төлөвлөв.

### Тэжээлийн ба группын шугам:

Самбар, моног төхөөрөмжийн тэжээлийн ба гэрэлтүүлгийн магистраль шугаманд ПВ-660 маркын утсыг шалны бэлтгэлээр пластмассан хоолойд сүвлэж далд тавина. Гэрэлтүүлгийн группийн шугаманд ПВ-660 маркын утсыг шалны бэлтгэлээр пластмассан хоолойд сүвлэж далд тавина. Розеткуудын группийн шугаманд ПВ-660 маркын утсыг шалны бэлтгэлээр пластмассан хоолойд сүвлэж далд тавина.

### Дотор гэрэлтүүлэг:

Гэрэлтүүлгийн сүлжээний хүчин чадал 380/220В. Засварын гэрэлтүүлэгт зориулж ЯТП-0,25кВА-ын бууруулах трансформатор бүхий 36В-ийн зөөврийн гэрэлтүүлэг хэрэглэнэ. Гэрэлтүүлгийн БНБД 23-02-08-ын дагуу ерөнхий ба ажлын байрны зориулалтаар төлөвлөж, гэрэлтүүлгийг өрөөний нөхцлөөс хамааруулан сонгож авсан болно. 1-р давхрын гэрэлтүүлгийн төхөөрөмжүүд ба олон даралттай унтраалга моноглож 3/1x2,5/ мм2 утсыг пластмассан хоолойд сүвлэж талд тавина. Гэрэлтүүлгийн самбарыг шалнаас дээш 1,4м өндөрт, унтраалгыг хаалганы баруун талд 1,5м, розеткийг 0,3-0,5м-т, гал тогооны розеткийг 1,2м-ийн өндөрт тус тус угсарна.

### Хүчим төхөөрөмж:

Хүчим төхөөрөмжийн цахилгаан хэрэглэгчдэд сантехникийн хөдөлгүүрүүд, хүчний розеткууд зэрэг хэрэглэгчид орно. Дамжуулагчийн тусгаарлагч гэмтсэн тохиолдолд сарнилтын гүйдлийг мэдэрч гэмтэлтэй хэрэгслийг таслах зорилгоор дифференцаль автомат АД-г тавина. Тоног төхөөрөмжийн угсралтыг үйлдвэрээс ирэх загварын дагуу гүйцэтгэх шаардлагатай. Утас хоолойн хөндлөн огтлол, уртыг самбарын тооцооны дүгүүвчээс үз. Ерөнхий самбар, хүчний самбарыг хүчний газардуулгын хүрээтэй холдон гаргаж өгнө. Бусад ДНС, АС-дын их биеийг тусдаа дамжуулагчуудаар холбож газардуулна. Цахилгааны самбарын тэг утас нь дэд өртөөний нейтральтай нэгдвэртэй холбогдсон байх шаардлагатай. Душийн газардуулгыг ПВ утсаар тусд нь ган хоолойд дэхлэж тогтооно.

### Газардуулга ба аянга хамгаалалт:

Тус барилга гал тэсвэрлэлтийн 2-р зэрэгт, БД 43-103-08 барилга байгууламжийн аянга хамгаалалтын зураг төсөл зохиох нормын дагуу аянга хамгаалалтын 3-р зэргээр хийнэ. Уг барилгын дээвэрт 8мм-ийн дөөрөнхий утсаар аянгын гүйдэл хүлээн авах торыг 12\*12м дүүж 150м2-ээс ихгүй талбайтайгаар татаж торны зангилаа уулзваруудыг гагнаж өгнө. Аянгын гүйдэл дамжуулагчийг 25x4мм-ийн туузан төмрөөр хийж барилгын периметрийн дагуу 25м тутамд буулгаж гадна газардуулгын досоо электродтой холбож өгнө. Газардуулгын эсэргүүцэл нь 4 Ом-оос хэртэрсэн тохиолдолд нэмэлт электрод зоож өгөх шаардлагатай. Дээвэр дээр гарсан салхивчийн хоолой металл элементүүдийг аянга хүлээн авагчтай холбож өгнө. Хэт хүчдлээс моног төхөөрөмжийг хамгаалах зорилгоор оролтын хуваарилах самбаруудад ОПС 1-В/4 маягийн цэнэг шавхагч тусгав. Бүх угсралтын ажлыг БД43-101-08, БНБД-3.05.06.90-н дагуу хийж гүйцэтгэвэл зохино.

## ХТ-ДГ маркийн ажлын зургийн үндсэн иж бүрдэл жагсаалт

Хуудасны марк	Зургийн нэр	Тайлбар
ХТ-1	Зургийн жагсаалт, тайлбар бичиг	28
ХТ-2	Гэрэлтүүлэгчүүдийн маягт. Таних тэмдэг	29
ХТ-3	Розеткийн байгуулалт	30
ХТ-4	Дотор гэрэлтүүлгийн байгуулалт	31

## ТЭЖЭЭЛИЙН БҮДҮҮВЧ

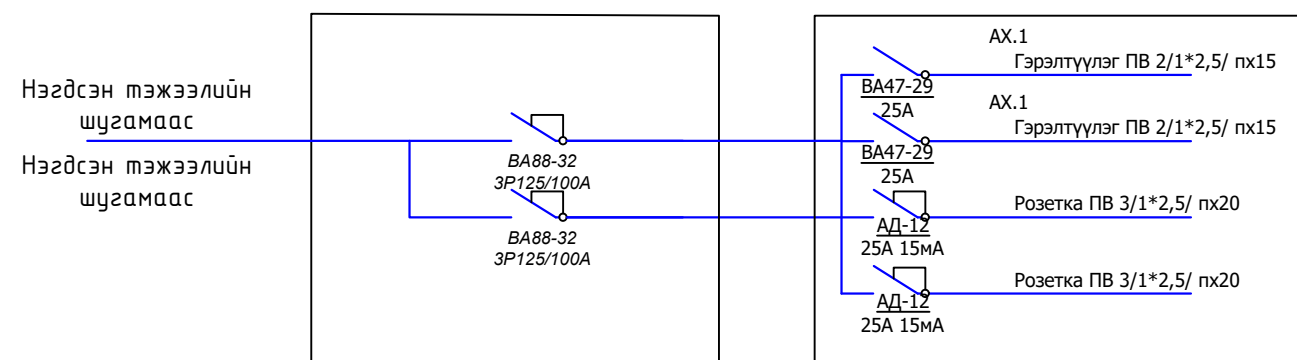

ЗӨВШӨӨРСӨН		
Нэр	Албан тушаал	Гарын үсэг
		
<b>ХЭНТИЙ АЙМГИЙН БАЯН-ОВОО СУМЫН ЗРҮҮЛ МЭНДИЙН ТӨВИЙН ЗАСВАР</b>		
Захирал	М.Чинзориг	
Архитектор	П.Ганцоож	
Гүйцэтгэсэн	Т.Бариашир	
Шалгасан		
Зургийн нэр:		<b>ХТ-1</b>
ЦАХИЛГААНЫ ХЭСГИЙН ЗУРГИЙН БҮРДЭЛ, ТЭЖЭЭЛИЙН БҮДҮҮВЧ		Масштаб 1:100
ЕГ шифр:	АЗ	28
ТГ шифр:	34	
2019 он 11 сар 01 өдөр		

# ГЭРЭЛТҮҮЛЭГ, УНТРААЛГА, ЗАЛГУУРЫН ҮЗҮҮЛЭЛТ, ТАНИХ ТЭМДЭГ

Д/Д NO.	ТАНИХ ТЭМДЭГ	НЭР	УГСРАЛТ	ЧИЙДЭН	ХҮЧДЭЛ	ХАМГААЛАЛТЫН ЗЭРЭГ	ТАЙЛБАР
ДГ1		ФЛЮОРЕСЦЕНТ ЧИЙДЭНТЭЙ ГЭРЭЛТҮҮЛЭГЧ "EXIT"	ХАНАНД 2200ММ	1*8Вт	250В	IP20	
ДГ2		ФЛЮОРЕСЦЕНТ ЧИЙДЭНТЭЙ ГЭРЭЛТҮҮЛЭГЧ	ХАНАНД 2200ММ	2*8Вт	250В	IP20	
ФГ1		ФЛЮОРЕСЦЕНТ ЧИЙДЭНТЭЙ ГЭРЭЛТҮҮЛЭГЧ	ТААЗАНД	1*36Вт	250В	IP20	
ФГ2		ФЛЮОРЕСЦЕНТ ЧИЙДЭНТЭЙ ГЭРЭЛТҮҮЛЭГЧ	ТААЗАНД	2*36Вт	250В	IP20	
ФГ3		ФЛЮОРЕСЦЕНТ ЧИЙДЭНТЭЙ ГЭРЭЛТҮҮЛЭГЧ	ТААЗАНД	2*36Вт	250В	IP65	
ФГ4		ФЛЮОРЕСЦЕНТ ЧИЙДЭНТЭЙ ГЭРЭЛТҮҮЛЭГЧ	ТААЗАНД	1*36Вт	250В	IP65	
ФГ5		ФЛЮОРЕСЦЕНТ ЧИЙДЭНТЭЙ ГЭРЭЛТҮҮЛЭГЧ	ХАНАНД	1*18Вт	250В	IP44	
УГ1		УЛАЙСАХ ЧИЙДЭНТЭЙ ГЭРЭЛТҮҮЛЭГЧ	ТААЗАНД	1*60Вт	250В	IP44	
УГ2		УЛАЙСАХ ЧИЙДЭНТЭЙ ГЭРЭЛТҮҮЛЭГЧ	ХАНА ТААЗАНД	1*60Вт	220V	IP20	
ГГ1		ГАЛЛОГЕН ЧИЙДЭНТЭЙ ГЭРЭЛТҮҮЛЭГЧ (төмөр торон хаалттай)	ТААЗНААС ДҮҮЖЛЭХ	1*100Вт	250В	IP54	
У1		1 ДАРАЛТАТ ЕРДИЙН УНТРААЛГА /ДАЛД/	ХАНАНД 1.0-1.5 М	15А	250В	IP20	
У2		2 ДАРАЛТАТ ЕРДИЙН УНТРААЛГА /ДАЛД/	ХАНАНД 1.0-1.5 М	15А	250В	IP20	
У3		3 ДАРАЛТАТ ЕРДИЙН УНТРААЛГА /ДАЛД/	ХАНАНД 1.0-1.5 М	15А	250В	IP20	
У4		1 ДАРАЛТАТ 1 ТУЙЛТ СОЛИУР УНТРААЛГА	ХАНАНД 1.0-1.5 М	15А	250В	IP20	
У5		1 ДАРАЛТАТ УС ЧИЙГНЭЭС ХАМГААЛАГДСАН УНТРААЛГА	ХАНАНД 1.0-1.5 М	15А	250В	IP44	
У6		2 ДАРАЛТАТ УС ЧИЙГНЭЭС ХАМГААЛАГДСАН УНТРААЛГА	ХАНАНД 1.0-1.5 М	15А	250В	IP44	
У7		3 ДАРАЛТАТ УС ЧИЙГНЭЭС ХАМГААЛАГДСАН УНТРААЛГА	ХАНАНД 1200ММ	15А	250В	IP44	
У8		ТОХИРУУЛГАТАЙ УНТРААЛГА /ДАЛД/	ХАНАНД 1200ММ	15А	250В	IP20	
У9		УС ЧИЙГНЭЭС ХАМГААЛАГДСАН /ПАКЕТНИК/ /ИЛ/	ХАНАНД 1200ММ	25А	250В	IP44	
Р1		ГАЗАРДУУЛГЫН КОНТАКТТАЙ ШТЕПСЕЛЬ ЗАЛГУУР	ХАНАНД 0.3 М	15А	250В	IP20	
Р2		ГАЗАРДУУЛГЫН КОНТАКТТАЙ ШТЕПСЕЛЬ ЗАЛГУУР	ХАНАНД 0.3 М	2*10А	250В	IP20	
Р3		ГАЗАРДУУЛГЫН КОНТАКТТАЙ ШТЕПСЕЛЬ ЗАЛГУУР	ХАНАНД 1.2 М	15А	250В	IP44	
Р4		ГАЗАРДУУЛГЫН КОНТАКТТАЙ ШТЕПСЕЛЬ ЗАЛГУУР	ШАЛАНД	1*10А	250В	IP20	
Р5		ГАЗАРДУУЛГЫН КОНТАКТТАЙ ШТЕПСЕЛЬ ЗАЛГУУР	ШАЛАНД	2*10А	250В	IP20	
Р6		ГАЗАРДУУЛГЫН КОНТАКТТАЙ ШТЕПСЕЛЬ ЗАЛГУУР	ХАНАНД 1.2 М	15А	250В	IP44	
Р7		ГАЗАРДУУЛГЫН КОНТАКТТАЙ ШТЕПСЕЛЬ ЗАЛГУУР	ХАНАНД 0.8-1.3 М	32А	250В	IP44	





ТЭМДЭГЛЭГЭЭ	НЭР
	ЕРӨНХИЙ БОЛОН ХҮЧНИЙ ХУВААРИЛАХ САМБАР
	ГЭРЭЛТҮҮЛГИЙН ХУВААРИЛАХ САМБАР
	ОСЛЫН ГЭРЭЛТҮҮЛГИЙН ХУВААРИЛАХ САМБАР
	САЛХИВЧИЙН СИСТЕМ, САНТЕХНИК, ЦАХИЛГААН ШАТ БОЛОН УРСДАГ ШАТНЫ УДИРЛАГЫН САМБАР
	ЦАХИЛГААН ШАТНЫ ХҮЧДЭЛ ТАСЛАГЧ
	БУУДЛЫН ӨРӨГНИЙ УДИРЛАГЫН САМБАР
	ХӨРГӨЛТИЙН СИСТЕМНИЙ УДИРЛАГЫН ТОВЧЛУУР
	УДИРЛАГЫН ТОВЧЛУУР
	БУУДЛЫН ӨРӨГНИЙ ХҮЧДЭЛ ТАСЛАГЧ
	Wb: ИДЭВХИТ ЧАДЛЫН ЭЛЕКТРОН ТООЛУУР
	ТТН: ГҮЙДЛИЙН ТРАНСФОРМАТОР
	ГАЗАРДУУЛГЫН ГҮЙДЭЛ ИЛЭРҮҮЛЭГЧТЭЙ АВТОМАТ
	ЕРДИЙН 1Ф, 3Ф-ЫН АВТОМАТ
	ЕРДИЙН 1Ф-ЫН АВТОМАТ
	ПН : МАЯГИЙН ГАЛ ХАМГААЛАГЧ
	АМПЕРМЕТР
	ВОЛЬТМЕТР
	ЦАХИЛГААН ХӨДӨЛГҮҮР
	ОПС1-В/4 МАЯГИЙН ЦЭНЭГ ШАВХАГЧ
	ТЕНХЛЭГИЙН СЭНС 35Вт, 80Вт
	КАБЕЛИЙН ТАВИУР
	ХӨРГӨЛТИЙН СЭНС
	ДАМЖУУЛАГЧИЙН ТОО
	УДИРЛАГЫН ТОВЧЛУУР

ЗӨВШӨӨРСӨН		
Нэр	Албан тушаал	Гарын үсэг
	ХЭНТИЙ АЙМГИЙН БАЯН-ОВОО СУМЫН ЗРҮҮЛ МЭНДИЙН ТӨВИЙН ЗАСВАР	
Захирал	М.Чинзориг	
Архитектор	П.Ганцоож	
Гүйцэтгэсэн	Т.Бариашир	
Шалгасан		
Зургийн нэр:		ХТ-2
ГЭРЭЛТҮҮЛЭГ, УНТРААЛГА, ЗАЛГУУРЫН ҮЗҮҮЛЭЛТ, ТАНИХ ТЭМДЭГ		Масштаб 1:100
ЕГ шифр:	А3	29
ТГ шифр:	34	
2019 он 11 сар 01 өдөр		

ХҮЧНИЙ ТӨХӨӨРӨМЖИЙН БАЙГУУЛАЛТ /ӨӨРЧЛӨЛТ/ Масштаб М1:200

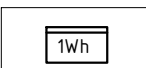

ТАНИХ ТЭМДЭГ

-  - Цахилгааны кабель -- 320м
-  - Хамгаалалттай тагт розетка -- 45ш
-  - Wh: Идэвхит чадлын тоолуур
-  - АД: Хуваарьлах самбар

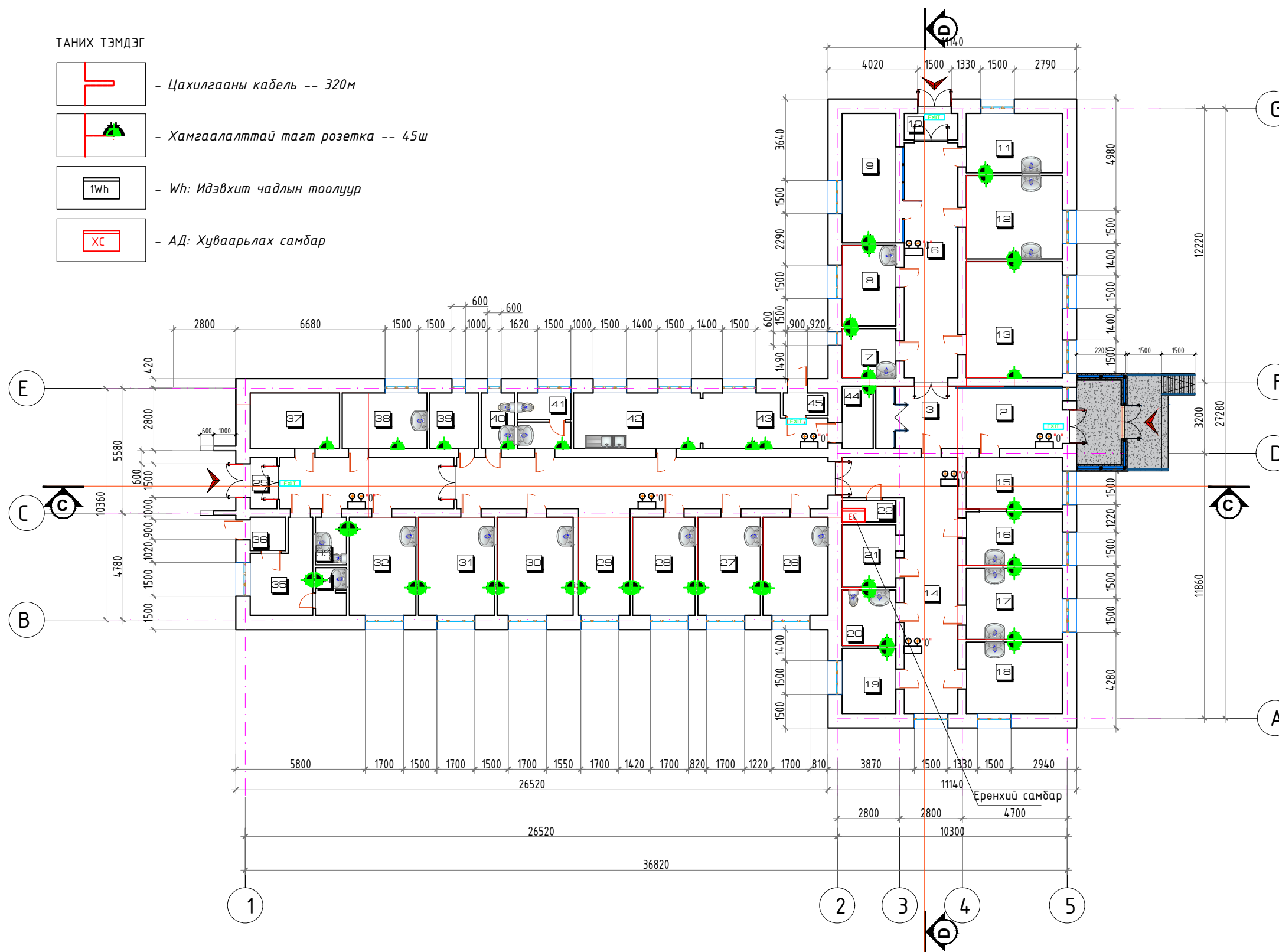

ТОДОРХОЙЛОЛТ			
№	Өрөөний тодорхойлолт	Талбай /м2/	Шалны төрөл
1	Гонх	10.00	Баржгар гантис
2	Вестибюль	23.40	Плита
3			Плита
4	Шилэн хорго	2.38	Плита
5			Плита
6	Коридор	25.24	Плита
7	Дархлаажуулалтын өрөө	5.28	Плита
8	Дүн бүртгэл	8.64	Хулдаас
9	Сургалтын танхим	16.12	Хулдаас
10	Гонх	2.88	Плита
11	Их эмч нарын өрөө	11.43	Хулдаас
12	Эх баригчийн өрөө	16.08	Хулдаас
13	Эрхлэгчийн өрөө	22.36	Плита
14	Коридор	32.64	Плита
15	Хүлээн авах	9.89	Плита
16	Яаралтай тусламж	10.31	Плита
17	Төрөх өрөө	13.76	Плита
18	Төрөхийн өмнөх өрөө	13.76	Хулдаас
19	Төрөхийн дараах өрөө	7.00	Хулдаас
20	Ариун цэврийн өрөө	6.00	Плита
21	Амралтын өрөө	6.73	Хулдаас
22	Цахилгааны өрөө	2.30	Плита
23	Коридор	38.54	Плита
24	Коридор	17.96	Плита
25	Гонх	2.76	Плита
26	Палат-1	12.80	Хулдаас
27	Палат-2	12.32	Хулдаас
28	Палат-3	12.32	Хулдаас
29	Вестибюль	10.99	Хулдаас
30	Палат-4	14.96	Хулдаас
31	Палат-5	14.96	Хулдаас
32	Палат-6 /халдварт/	13.11	Хулдаас
33	Ариун цэврийн өрөө /халдварт/	3.00	Плита
34	Ариун цэврийн өрөө /Сувилагчийн/	3.00	Плита
35	Сувилагчийн өрөө	9.56	Хулдаас
36	Гонх	2.37	Плита
37	Архив	10.00	Плита
38	Угаалгын өрөө	9.37	Плита
39	Агуулах	5.49	Плита
40	Ариун цэврийн өрөө /эр/	3.76	Плита
41	Ариун цэврийн өрөө /эм/	5.97	Плита
42	Гал тогоо	14.20	Плита
43	Гал тогоо	12.00	Плита
44	Агуулахын өрөө	3.86	Плита
45	Гонх	2.00	Плита
		481.50	
<b>БАРИЛГЫН ТАЛБАЙ</b>		<b>629.62</b>	

ТАЙЛБАР:

- Таазны байгуулалтын дагуу профель рамтай уналттай гипсэн тааз хийх хэсгүүдэд хийж гэрэлтүүлгийг моноглол суурьлуулна. бусад өрөө тасалгааны таазанд дүүжин тааз хийнэ.
- Коридоруудын баруун гар талын ханын дагууд 0,8м түвшинд Ф60 нерж материалаар бариул суурьлуулна. Нийт урт 41м
- Цахилгааны монтажуулыг шинэчлэн далд угсарна.









“УРАН ТОД ЦЭГ” ХХК

**ХЭНТИЙ АЙМГИЙН  
БАЯН-ОВОО СУМЫН  
ЗРҮҮЛ МЭНДИЙН ТӨВИЙН  
ЗАСВАР**

Захирал	М.Чинзориг		
Архитектор	П.Ганцоож		
Гүйцэтгэсэн	Т.Бариашир		
Шалгасан			
Зургийн нэр:		<p><b>ХТ-3</b></p> <p>Масштаб 1:200</p>	
<p><b>ХҮЧНИЙ ТӨХӨӨРӨМЖИЙН БАЙГУУЛАЛТ /ӨӨРЧЛӨЛТ/</b></p>			
ЕГ шифр:	АЗ	30	34
ТГ шифр:	2019 он 11 сар 01 өдөр		

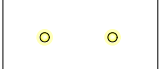

ТАНИХ ТЭМДЭГ

-  - Таазны уналттай хүрээ хэсэг өргөн 50см
-  - Хавтгай LED гэрэлтүүлэг 50x50см -- 65 ширхэг
-  - LED нүдэн гэрэл--148ширхэг
-  - Туузан гэрэл - 159м
-  - Хамгаалагдсан нэг болон хоёр даралтат унтраалга -- 45ш
-  - Цахилгааны кабель -- 480м
-  - Гарцын болон ослын гэрэлтүүлэг -- 11ш

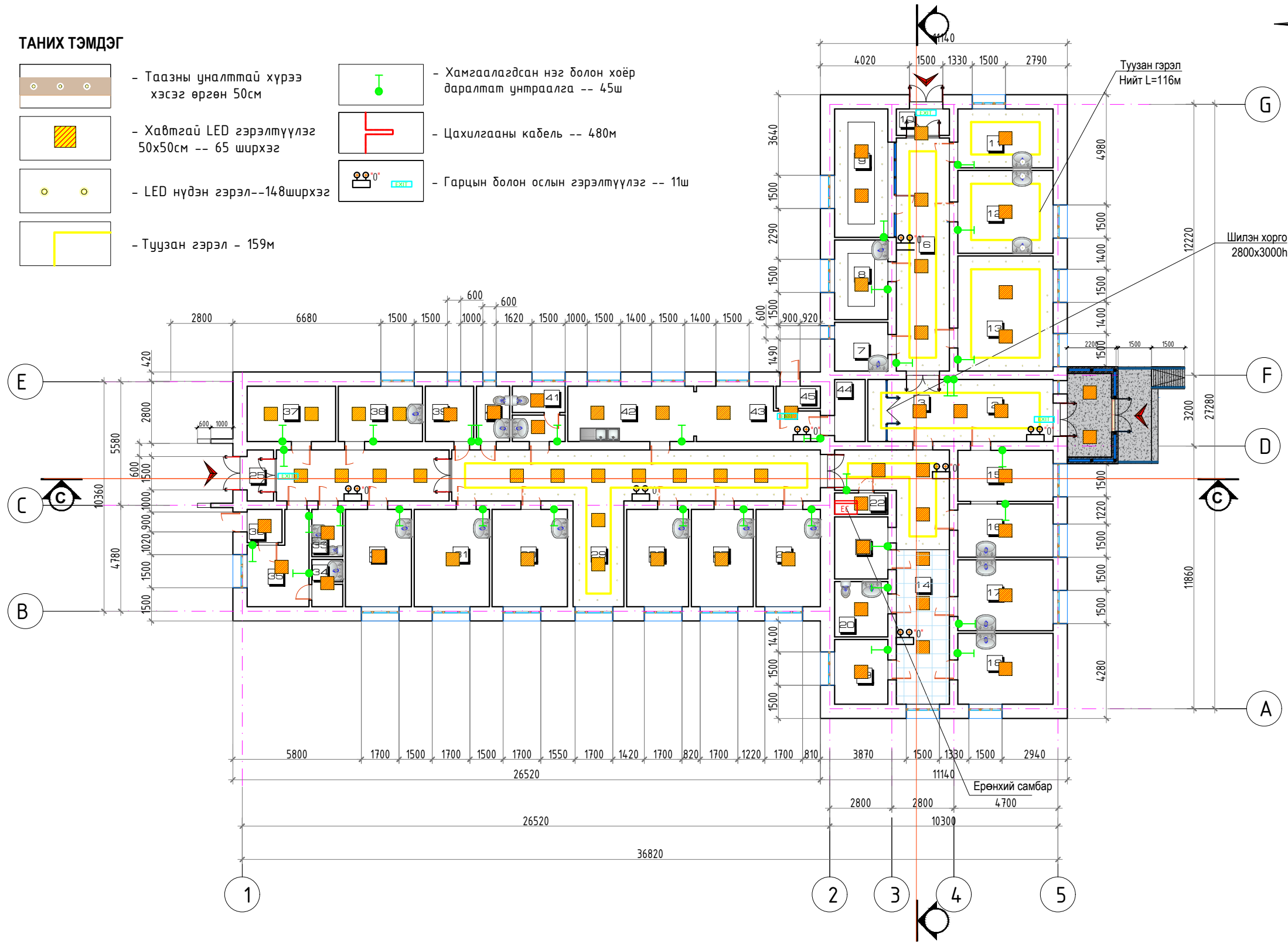

ТОДОРХОЙЛОЛТ			
№	Өрөөний тодорхойлолт	Талбай /м2/	Шалны төрөл
1	Гонх	10.00	Баржгар гантис
2	Вестибюль	23.40	Плита
3			Плита
4	Шилэн хорго	2.38	Плита
5			Плита
6	Коридор	25.24	Плита
7	Дархлаажуулалтын өрөө	5.28	Плита
8	Дүн бүртгэл	8.64	Хулдаас
9	Сургалтын танхим	16.12	Хулдаас
10	Гонх	2.88	Плита
11	Их эмч нарын өрөө	11.43	Хулдаас
12	Эх баригчийн өрөө	16.08	Хулдаас
13	Эрхлэгчийн өрөө	22.36	Плита
14	Коридор	32.64	Плита
15	Хүлээн авах	9.89	Плита
16	Яаралтай тусламж	10.31	Плита
17	Төрөх өрөө	13.76	Плита
18	Төрөхийн өмнөх өрөө	13.76	Хулдаас
19	Төрөхийн дараах өрөө	7.00	Хулдаас
20	Ариун цэврийн өрөө	6.00	Плита
21	Амралтын өрөө	6.73	Хулдаас
22	Цахилгааны өрөө	2.30	Плита
23	Коридор	38.54	Плита
24	Коридор	17.96	Плита
25	Гонх	2.76	Плита
26	Палат-1	12.80	Хулдаас
27	Палат-2	12.32	Хулдаас
28	Палат-3	12.32	Хулдаас
29	Вестибюль	10.99	Хулдаас
30	Палат-4	14.96	Хулдаас
31	Палат-5	14.96	Хулдаас
32	Палат-6 /халдварт/	13.11	Хулдаас
33	Ариун цэврийн өрөө /халдварт/	3.00	Плита
34	Ариун цэврийн өрөө /Сувилагчийн/	3.00	Плита
35	Сувилагчийн өрөө	9.56	Хулдаас
36	Гонх	2.37	Плита
37	Архив	10.00	Плита
38	Угаалгын өрөө	9.37	Плита
39	Агуулах	5.49	Плита
40	Ариун цэврийн өрөө /эр/	3.76	Плита
41	Ариун цэврийн өрөө /эм/	5.97	Плита
42	Гал тогоо	14.20	Плита
43	Гал тогоо	12.00	Плита
44	Агуулахын өрөө	3.86	Плита
45	Гонх	2.00	Плита
		481.50	
<b>БАРИЛГЫН ТАЛБАЙ</b>		<b>629.62</b>	

ТАЙЛБАР:

- Таазны байгуулалтын дагуу профель рамтай уналттай гипсэн тааз хийх хэсгүүдэд хийж гэрэлтүүлгийг тоноглол суурьлуулна. Үүсэд өрөө тасалгааны таазанд дүүжин тааз хийнэ.
- Коридоруудын баруун гар талын ханын дагууд 0,8м түвшинд Ф60 нерж материалаар барилуулна. Нийт урт 41м
- Цахилгааны монтажуулыг шинэчлэн далд угсарна.



“УРАН ТОД ЦЭГ” ХХК

**ХЭНТИЙ АЙМГИЙН  
БАЯН-ОВОО СУМЫН  
ЭРҮҮЛ МЭНДИЙН ТӨВИЙН  
ЗАСВАР**

Захирал	М.Чинзориг	
Архитектор	П.Ганцоож	
Гүйцэтгэсэн	Т.Бариашир	
Шалгасан		
Зургийн нэр:		<b>ХТ-4</b>
ДОТОР ГЭРЭЛТҮҮЛГИЙН БАЙГУУЛАЛТ /ӨӨРЧЛӨЛТ/		Масштаб 1:200
ЕГ шифр:	АЗ	31
ТГ шифр:		34
2019 он 11 сар 01 өдөр		

# ХОЛБОО ДОХИОЛОЛЫН ХЭСГИЙН ЗУРГИЙН ЖАГСААЛТ, ТАНИХ ТЭМДЭГ

## Зургийн бүрдэл

Дэс дугаар	Зургийн нэр	Зургийн марк
1	Зургийн бүрдэл, таних тэмдэг	ХД-1
2	Угсралтын бүдүүвч	ХД-2
3	Холбоо дохиоллын байгуулалт	ХД-3

## Таних тэмдэг

Дэс дугаар	Нэр	Тэмдэглэгээ
1	Хэрэглэгчийн үүр / тел, КаТВ, ком, сүл, /	
2	Хэрэглэгчийн үүр,  хэрэглэгчийн үүрийг заасан тоо 6	
3	Холбооны давхар хоорондын хайрцаг	
4	Телефон хуваарилах хайрцаг	
5	Кабелийн хуваарилах бокс	
6	КаТВ-ийн салаалагч	
7	КаТВ-ийн антенны өсгүүр	
8	Дохиоллын хүлээн авах станц /гал, ажиглалт, хамгаалалт/	
9	Дохиоллын мэдрэгч /утааны дулааны/	
10	Галын дохиоллын гар мэдрэгч	
11	Барилгын гадна, дотор суурилуулах ажиглалтын камер	
12	Хуванцар хоолойн холболтын хайрцаг	
13	Дуут дохио өгөгч	
14	Компьютерийн сүлжээний холбох төхөөрөмж Router	
15	Компьютерийн сүлжээний зангилаа Switch	
16	Утас / Телефон, КаТВ /	
17	Утас / Дохиолол, хамгаалалт /	
18	Нимгэн ханатай угсралтын яндан	

### 1. Зураг хийх үндэслэл

Уг барилгын холбоо дохиоллын ажлын зургыг архитектур барилгын төлөвлөлтийн дагуу холбогдох норм дүрм стандартуудыг үндэслэн гүйцэтгэв.

- MNS 3757-14-84 холбоо дохиоллын зураг боловсруулах улсын стандарт
- БНБД 21-04-04 Галын дохиоллын төлөвлөлт, угсралт хийх дүрэм
- БНБД 21-04-05 Барилга байгууламжийн гал унтраах автомат төхөөрөмж, дохиоллын хэрэгсэл
- БНБД 01-11-98 Зураг төсөл боловсруулах, зөвшөөрөлцөх, батлах дүрэм
- MNS 5471-2005 барилгын дотор холбоо дохиоллын сувагчлал ба кабелийн угсралт хийх улсын стандарт
- MNS 5532-2005 Барилгын зурагт холбоо дохиоллын тоног төхөөрөмжүүдийн тэмдэглэгээ

### 2. Үндсэн шийдэл

Хотын телефон оролтыг зоориун давхраар JF 50x2x0.5мм хосын кабелиар хосын кабелиар Ф110 мм-ийн хуванцар яндан хоолойд сүвлэн оруулж хувиарлах бокс-д дотор тархалтын дагуу кабелиг татаж төгсгөлийн төхөөрөмжүүдэд холбоно. хувиарлах хайрцагнаас өрөөнүүдрүү орох умсыг UPT2x2x0.5мм маркын умсаар шалан доогуур Ф25мм хуванцар хоолойд сүвлэн оруулна.

Кабелийн телевизийн оролтыг дээвэр дээрээс Ф25мм-ийн төмөр хоолойгоор сүвлэн оруулах ба угсралтыг RG-11 кабелиар хийнэ. Холбогдох өрөөнүүдрүү угсрахдаа RG-9 маркын өндөр үелзлэлийн кабелиар оруулна.

Галын аюулаас хамгаалах зорилгоор галын дохиололын мэдрэгч төлөвлөсөн бөгөөд хүлээн авах станцыг хянах самбарын хамт 1-р давхарт дуудлын хүлээн авахын хэсэгт суурилуулна. Давхар дүрт галын дохиоллын гар мэдээлэгч, дуут дохио өгөгчийг байрлуулна. Галын дохиоллын холболтыг UPT2x2x0.5мм маркын умсаар хийнэ.

Рестораны гал тогооны хэсэгт галын дулаанаар ажилладаг мэдээлэгчүүдийг үйлчилгээний заал, бусад шаардлагатай өрөөнүүдэд утаагаар ажилладаг мэдээлэгчүүдийг угсрахаар төлөвлөв.

Тус барилгыг гадна болзошгүй халдлагаас хамгаалах зорилгоор ажиглалтын дурангийн системийг төлөвлөв.

Шаардлагатай өрөөнүүдэд компьютерийн сүлжээний үүрүүдийг төлөвлөсөн. Сүлжээний кабелиг давхрын самбарт байрлах Switch-д холбож 1-р давхарт байрлах сүлжээний тоног төхөөрөмжүүдтэй холбож угсрана.

Галын дохиолол, ажиглалтын камер, зэргийн умсыг PVC-Ф20мм хоолойд угсрахаар төлөвлөв.

### 3. Онцгой нөхцөл

Төлөвлөж буй барилгын тоног төхөөрөмжийн хөдөлмөр хамгаалал, техникийн байдлыг хангах зорилгоор бүх төхөөрөмжийг газардуулгын хүрээнд гагнаж холбоно. Газардуулгын эсэргүүцэл нь 4 Ом-оос хэтрэхгүй байвал зохино.

Бүх угсралтыг зөвхөн зургийн дагуу мэргэжлийн байгууллага хийж гүйцэтгэх шаардлагатай.





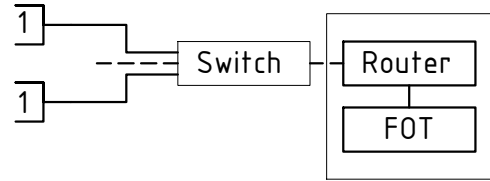
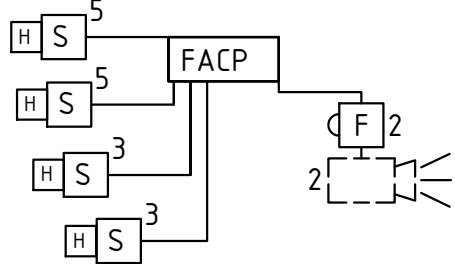
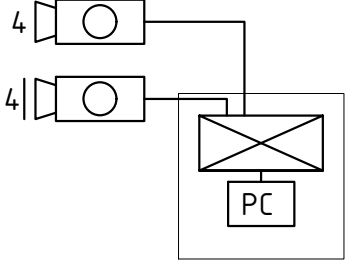

ЗӨВШӨӨРСӨН		
Нэр	Албан тушаал	Гарын үсэг
	ХЭНТИЙ АЙМГИЙН БАЯН-ОВОО СУМЫН ЗРҮҮЛ МЭНДИЙН ТӨВИЙН ЗАСВАР	
Захирал	М.Чинзориг	
Архитектор	П.Ганцоож	
Гүйцэтгэсэн	Т.Бариашир	
Шалгасан		
Зургийн нэр:		ХД-1
ХОЛБОО ДОХИОЛОЛЫН ХЭСГИЙН ЗУРГИЙН ЖАГСААЛТ, ТАНИХ ТЭМДЭГ		Масштаб 1:100
ЕГ шифр:	АЗ	32 34
ТГ шифр:	2019 он 11 сар 01 өдөр	

## УГСРАЛТЫН БҮДҮҮВЧ

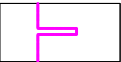
	Кабелийн телевиз	Компьютер, интернетийн сүлжээ	Хотын телефон	Галын дохиолол	Ажиглалтын дуран
1-р давхар					

ЗӨВШӨӨРСӨН		
Нэр	Албан тушаал	Гарын үсэг
		
<b>ХЭНТИЙ АЙМГИЙН БАЯН-ОВОО СУМЫН ЭРҮҮЛ МЭНДИЙН ТӨВИЙН ЗАСВАР</b>		
Захирал	М.Чинзориг	
Архитектор	П.Ганцоож	
Гүйцэтгэсэн	Т.Бариашир	
Шалгасан		
Зургийн нэр:		<b>ХД-2</b>
ХОЛБОО ДОХИОЛОЛЫН УГСРАЛТЫН БҮДҮҮВЧ		Масштаб 1:100
ЕГ шифр:	АЗ	33
ТГ шифр:		34
<small>2019 он 11 сар 01 өдөр</small>		

ТАНИХ ТЭМДЭГ

-  -- Ээс дамжуулагчтай ПЭ тусгаарлагчтай ПЭ бүрхүүлтэй кабель -- 240м
-  -- Ээс дамжуулагчтай ПЭ тусгаарлагчтай ПЭ бүрхүүлтэй 8 судастай ердийн кабель -- 214м
-  - Дотор суурилуулах хөдөлгөөний ажиглалтын дуран -- 4ш
-  - Гадна суурилуулах хөдөлгөөний ажиглалтын дуран -- 4ш
-  - Утаа мэдрэгч /батареитэй/ -- 16ш
-  - Гарцын болон ослын гэрэлтүүлэг -- 11ш

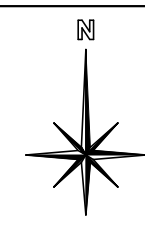
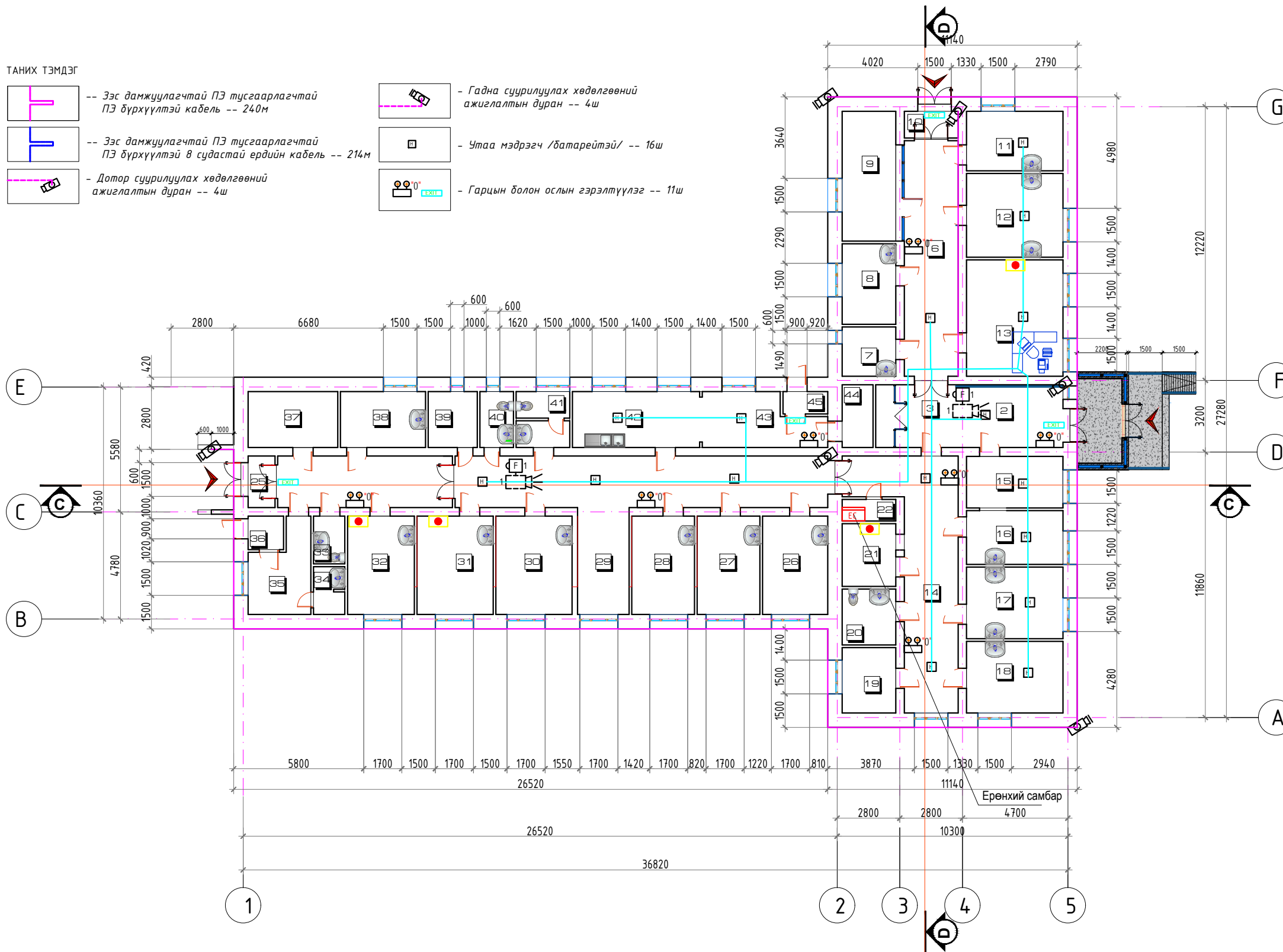

ТОДОРХОЙЛОЛТ			
№	Өрөөний тодорхойлолт	Талбай /м2/	Шалны төрөл
1	Гонх	10.00	Баржгар гантис
2	Вестибюль	23.40	Плита
3			Плита
4	Шилэн хорго	2.38	Плита
5			Плита
6	Коридор	25.24	Плита
7	Дархлаажуулалтын өрөө	5.28	Плита
8	Дүн бүртгэл	8.64	Хулдаас
9	Сургалтын танхим	16.12	Хулдаас
10	Гонх	2.88	Плита
11	Их эмч нарын өрөө	11.43	Хулдаас
12	Эх баригчийн өрөө	16.08	Хулдаас
13	Эрхлэгчийн өрөө	22.36	Плита
14	Коридор	32.64	Плита
15	Хүлээн авах	9.89	Плита
16	Яаралтай тусламж	10.31	Плита
17	Төрөх өрөө	13.76	Плита
18	Төрөхийн өмнөх өрөө	13.76	Хулдаас
19	Төрөхийн дараах өрөө	7.00	Хулдаас
20	Ариун цэврийн өрөө	6.00	Плита
21	Амралтын өрөө	6.73	Хулдаас
22	Цахилгааны өрөө	2.30	Плита
23	Коридор	38.54	Плита
24	Коридор	17.96	Плита
25	Гонх	2.76	Плита
26	Палат-1	12.80	Хулдаас
27	Палат-2	12.32	Хулдаас
28	Палат-3	12.32	Хулдаас
29	Вестибюль	10.99	Хулдаас
30	Палат-4	14.96	Хулдаас
31	Палат-5	14.96	Хулдаас
32	Палат-6 /халдварт/	13.11	Хулдаас
33	Ариун цэврийн өрөө /халдварт/	3.00	Плита
34	Ариун цэврийн өрөө /Сувилагчийн/	3.00	Плита
35	Сувилагчийн өрөө	9.56	Хулдаас
36	Гонх	2.37	Плита
37	Архив	10.00	Плита
38	Угаалгын өрөө	9.37	Плита
39	Агуулах	5.49	Плита
40	Ариун цэврийн өрөө /эр/	3.76	Плита
41	Ариун цэврийн өрөө /эм/	5.97	Плита
42	Гал тогоо	14.20	Плита
43	Гал тогоо	12.00	Плита
44	Агуулахын өрөө	3.86	Плита
45	Гонх	2.00	Плита
		481.50	
<b>БАРИЛГЫН ТАЛБАЙ</b>		<b>629.62</b>	

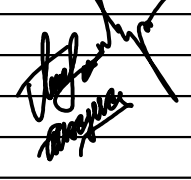

ХЭНТИЙ АЙМГИЙН  
БАЯН-ОВОО СУМЫН  
ЗРҮҮЛ МЭНДИЙН ТӨВИЙН  
ЗАСВАР

Захирал	М.Чинзориг	
Архитектор	П.Ганцоож	
Гүйцэтгэсэн	Т.Бариашир	
Шалгасан		

Зургийн нэр:		<b>ХД-3</b>			
ХОЛБОО ДОХИОЛОЛЫН БАЙГУУЛАЛТ /ӨӨРЧЛӨЛТ/					
		Масштаб 1:200			
ЕГ шифр:	АЗ	Хуудас	34	Бүх хуудас	34
ТГ шифр:	2019 он 11 сар 01 өдөр				

ХЭНТИЙ АЙМГИЙН БАЯН-ОВОО СУМЫН ЭРҮҮЛ МЭНДИЙН ТӨВИЙН  
ЗАСВАР АЖЛЫН ӨӨРЧЛӨЛТИЙН ЗУРГУУД  
/ЭМЧИЙН БАЙР ФАСАД ЗАСВАР/

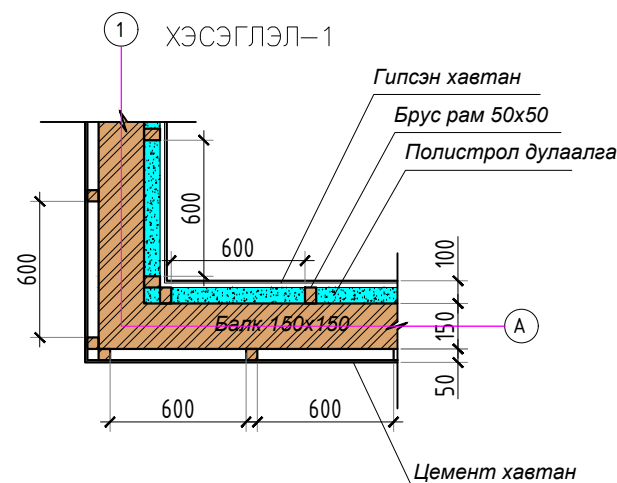
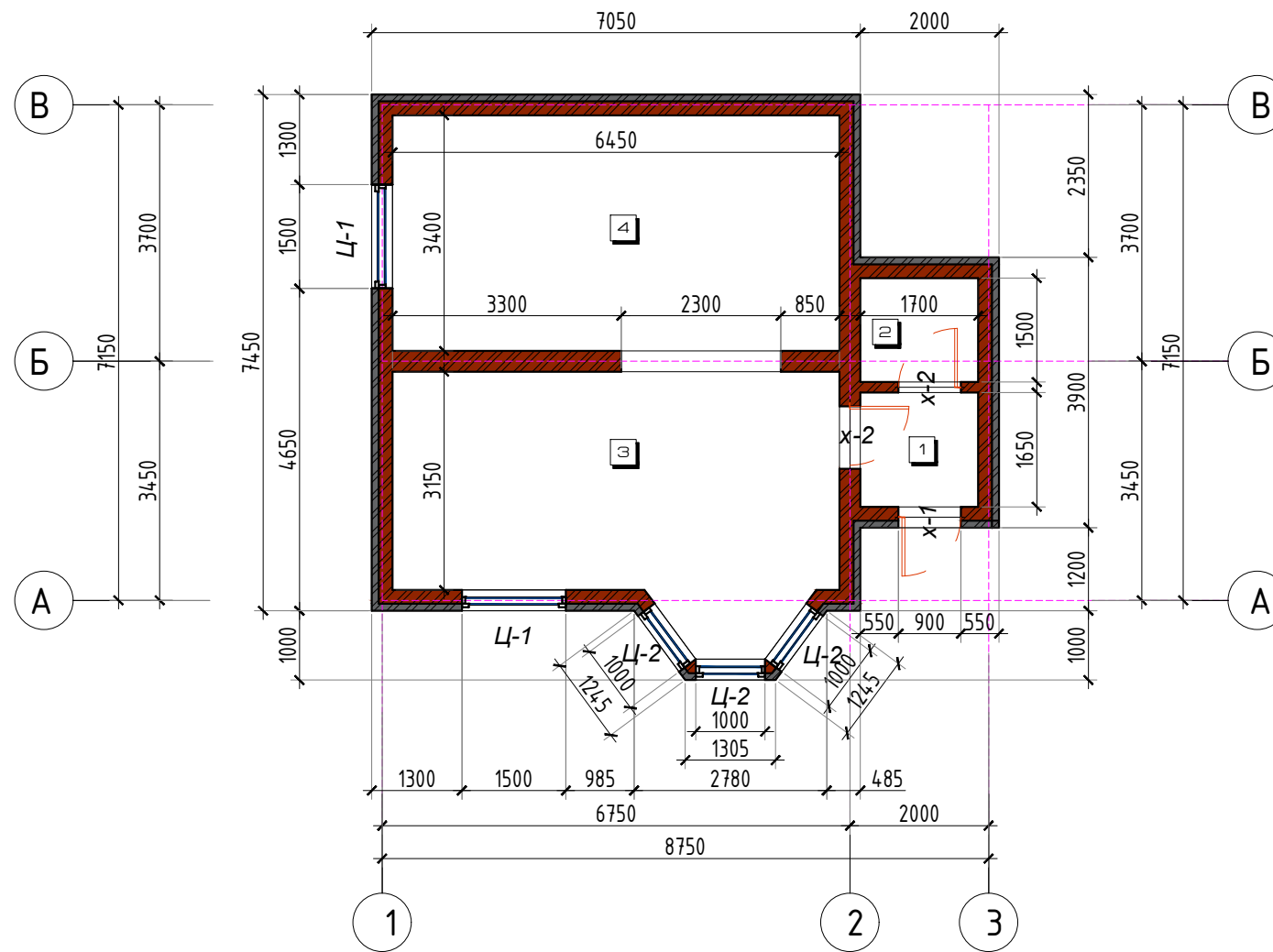
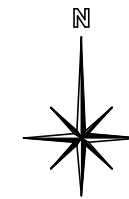

**ТАЙЛБАР:**

Тамбур хананд бүрэн тэгшилгээ хийсний дараа 1,6м хүртлэх түвшинд цайвар өнгийн тосон будгаар 2 үе будах ба дээш цагаан өнгийн эмульсэн будгаар мөн 2 үе будна.

Угаалгын өрөөний одоо байгаа шалыг бүрэн хуулж бетон дэлтгэл хийж тэгшилгээ хийснээр бүтэн плита наана. /плита 60x60/,

Бүх өрөө тасалгааны таазанд тэгшилгээ хийж цагаан өнгийн эмульсэн будгаар мөн 2 үе будна. Угаалгын өрөөний хананд 1,5м хүртлэх түвшинд плита хийх. Зочны өрөө, унтлагын өрөөний хананд ханын цаас наана.

Гадна хананд хөөсөн фасад хийж эмульсэн будгаар будна.

Бүх хаалга цонхыг тодорхойлолтын дагуу шинэчлэн солино.

Халаалтын систем хийж радиатор байрлуулна.

Дээврийн долгионтой төмрийг солихгүй. Карнизыг шинээр хийнэ. Цагаан өнгийн тосон будгаар 2 удаа будна. Фронтоо хэсгийг гадна ханатай адил фасадлана.

**ТОДОРХОЙЛОЛТ**

**ӨРӨӨНИЙ ТОДОРХОЙЛОЛТ**

№	Өрөөний тодорхойлолт	Талбайн хэмжээ /м2/	Шалны төрөл
1	Тамбур	2.80	Бетон шал
2	Агуулах өрөө	2.55	Плита
3	Зочны өрөө	22.05	Плита
4	Унтлагын өрөө	21.93	Плита
АШИГЛАЛТЫН ТАЛБАЙ		<b>49.33</b>	
БАРИЛГЫН ТАЛБАЙ		<b>62.36</b>	

**БАРИЛГЫН ХААЛГА, ХААЛТ, ЦОНХНЫ ТҮҮВЭР**

№	Нэр	Хэмжээ	Хэмжих нэгж	Тоо	Тайлбар
<b>ЦОНХ</b>					
1	Ц-1	1500x1500	ш	2	Вакум цонх
2	Ц-2	1500x1000	ш	3	Вакум цонх
<b>ХААЛГА</b>					
1	Х-1	2100x900	ш	1	Төмөр хаалга
2	Х-2	2100x900	ш	2	Модон хаалга

**ЗӨВШӨӨРСӨН**

Нэр	Албан тушаал	Гарын үсэг



**ХЭНТИЙ АЙМГИЙН  
БАЯН-ОВОО СУМЫН  
ЭРҮҮЛ МЭНДИЙН ТӨВИЙН  
ЗАСВАР**

Захирал	М.Чинзориг	
Архитектор	П.Ганцоож	
Гүйцэтгэсэн	Т.Бариашир	

Шалгасан			
Зургийн нэр:	<b>БА-01</b>		
ЭМЧИЙН БАЙРНЫ БАЙГУУЛАЛТ	Масштаб 1:100		
	Үе шат	Хуудас	Бүх хуудас
ЕГ шифр:	АЗ	01	03
ТГ шифр:	2019 он 11 сар 01 өдөр		

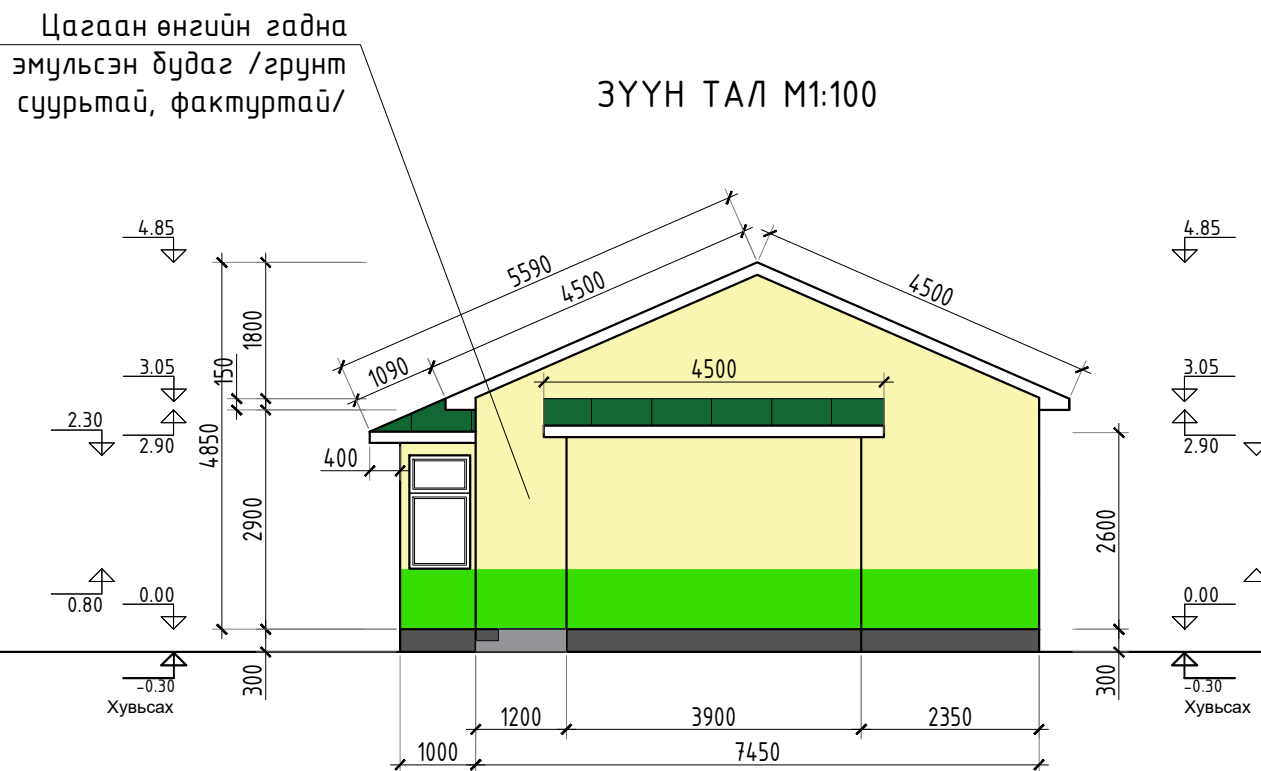
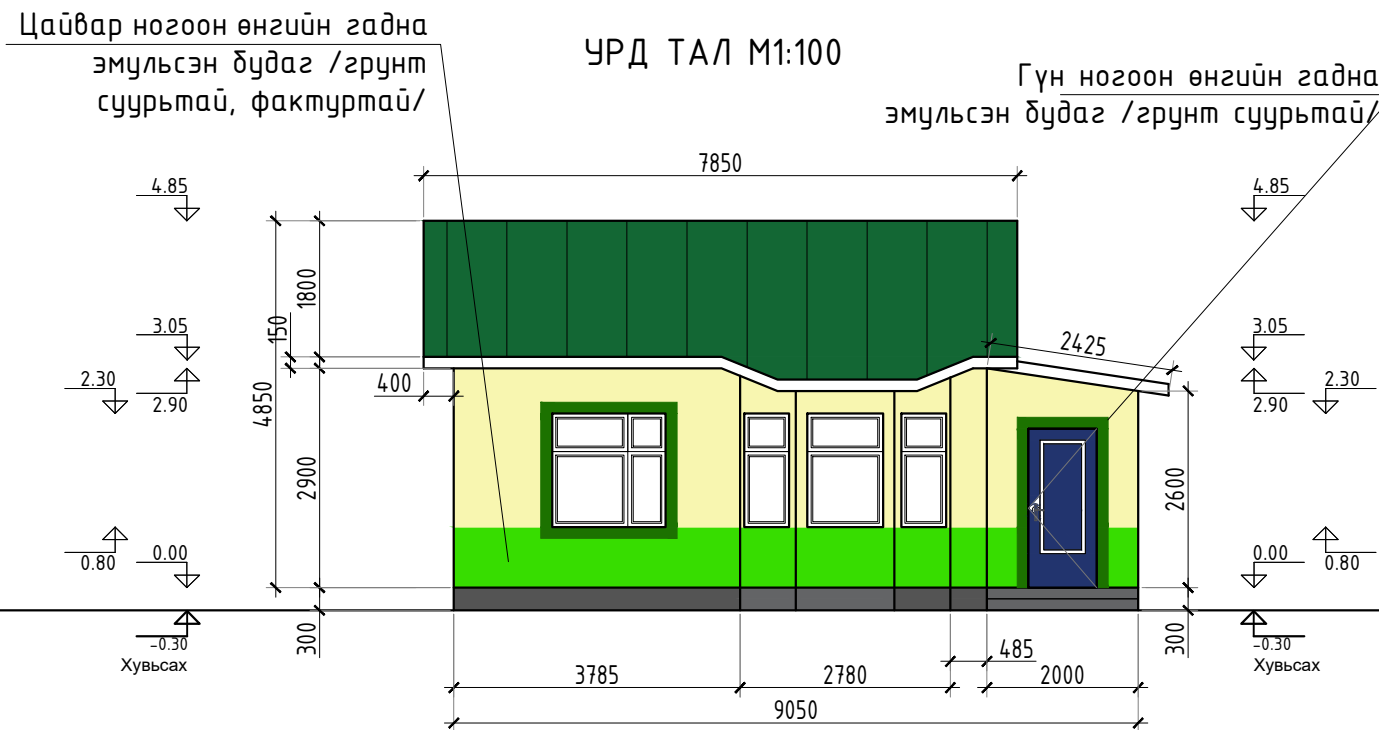

ТАЙЛБАР БИЧИГ

1. Барилгын дээврийг төмрийн будгаар 2 үе будна.
2. Карнизны гэмтсэн хэсгүүдэд засвар хийж цагаан өнгийн тосон будгаар будаж сэргээнэ.
3. Гадна хананд тэгшилгээ хар замаска татаж, вактурдана.
4. Эмүльсний суурь бэхжүүлэгч грунт түрхлэг хийсний дараа гадна хананы зориулалтын сайн чанарын эмүльсэн будгаар зургийн дагуу будаж засварлана.
5. Тодорхойлолтын дагуу цонхнуудыг суурьлуулж борооны усны хаялага төмрийг бүх цонхонд хийж сликоноор битүүмжлэлийг хангаж ажиллана.
6. Барилгын бетон хаяавч бололн бүх гадна довжоонуудыг сэргээн засварлахаар ажлын тоо хэмжээнд тусгав.

ЗӨВШӨӨРСӨН

Нэр	Албан тушаал	Гарын үсэг



ХЭНТИЙ АЙМГИЙН  
БАЯН-ОВОО СУМЫН  
ЭРҮҮЛ МЭНДИЙН ТӨВИЙН  
ЗАСВАР

Захирал М.Чинзориг  
Архитектор П.Ганцоож  
Гүйцэтгэсэн Т.Бариашир

ГАДНА ФАСАДНЫ АЖЛЫН ТҮҮВЭР

№	Ажлын нэр төрөл	Хэмжих нэгж	Тоо хэмжээ	Тайлбар
1	Полистрол дулаалга 10см	м2	100.0	Бүх талд
2	Гадна өнгө шавардлага	м2	100.0	Бүх талд
3	Гадна эмүльс	м2	100.0	Бүх талд
4	Суурь грунт	м2	100.0	Бүх талд

ЭМЧИЙН БАЙРНЫ ФАСАД ЗАСВАР	БА-02		
	Масштаб 1:100		
	Үе шат	Хуудас	Бүх хуудас
ЕГ шифр:	А3	02	03
ТГ шифр:	2019 он 11 сар 01 өдөр		



Цагаан өнгийн гадна  
эмulsion бүдэг /грунт  
суурьтай, фактуртай/

БАРЧУН ТАЛ М1:100

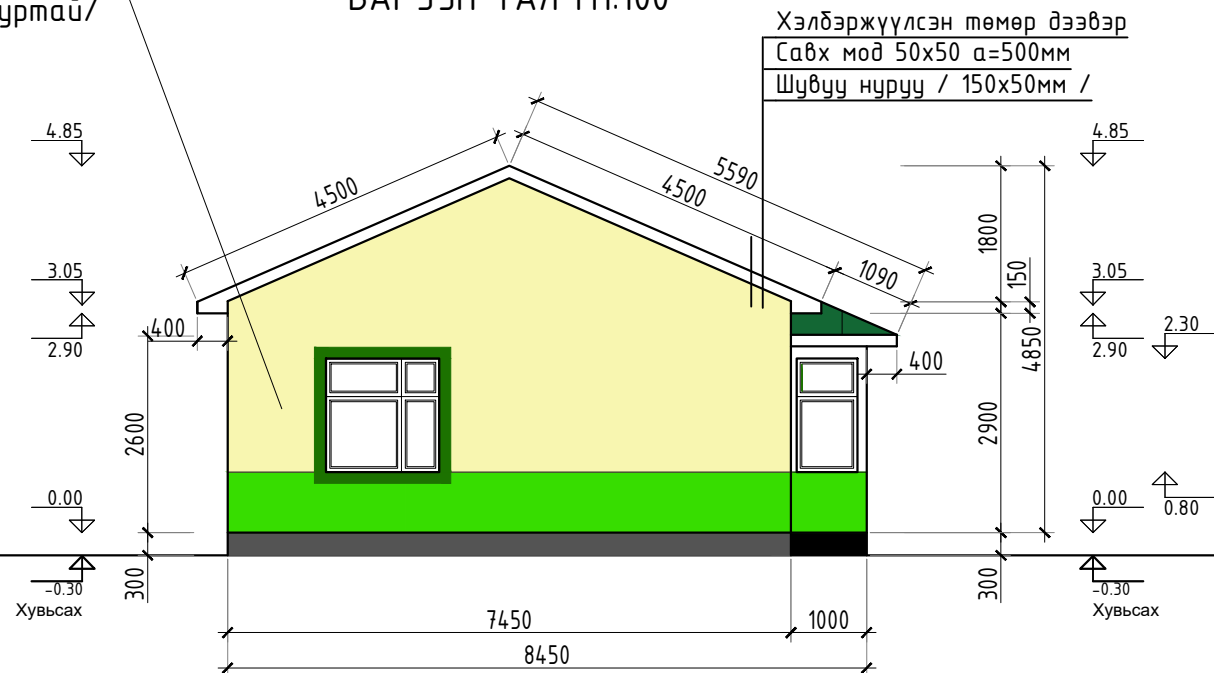

Хэлбэржүүлсэн төмөр дээвэр  
Савх мод 50x50 а=500мм  
Шувуу нуруу / 150x50мм /

Цагаан өнгийн гадна  
эмulsion бүдэг /грунт  
суурьтай, фактуртай/

ХОЙД ТАЛ М1:100

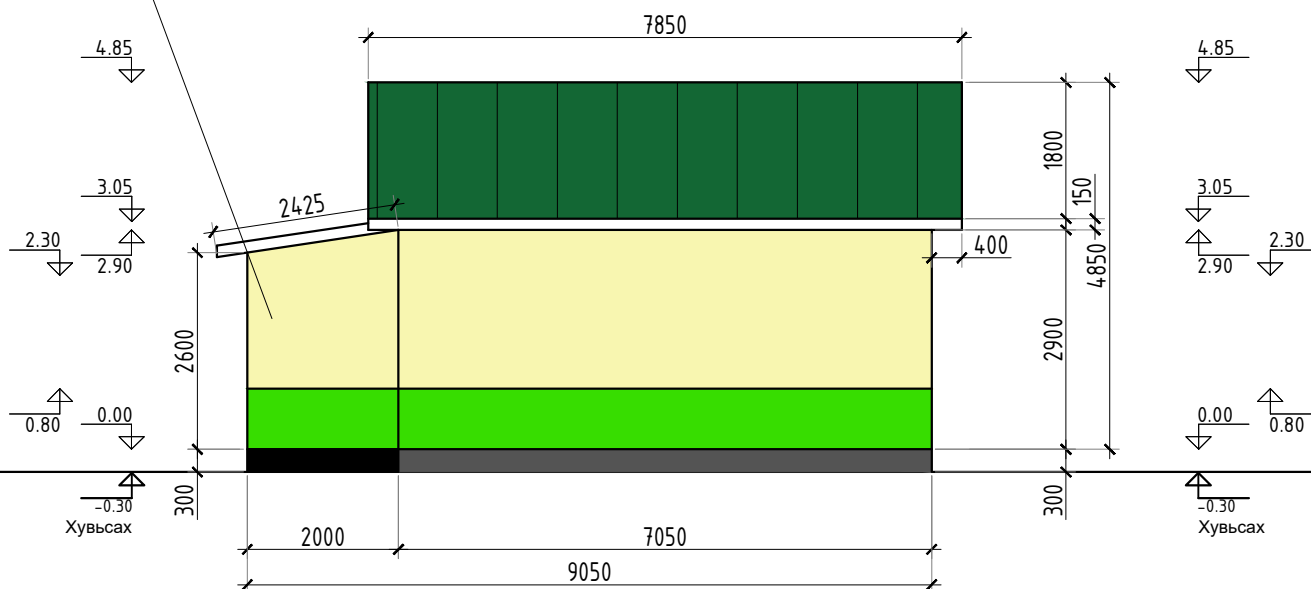

ТАЙЛБАР БИЧИГ

1. Барилгын дээврийг төмрийн будгаар 2 үе бүднэ.
2. Карнизны гэмтсэн хэсгүүдэд засвар хийж цагаан өнгийн тосон будгаар бүдэж сэргээнэ.
3. Гадна хананд тэгшилгээ хар замаска татаж, вактурдана.
4. Эмulsion бүдэг хийсний дараа гадна хананы зориулалтын сайн чанарын эмulsion бүдгээр зургийн дагуу бүдэж засварлана.
5. Тодорхойлолтын дагуу цонхнуудыг суурьлуулж борооны усны хаялага төмрийг бүх цонхонд хийж сликоноор битүүмжлэлийг хангаж ажиллана.
6. Барилгын бетон хаявч бололн бүх гадна довжоонуудыг сэргээн засварлахаар ажлын тоо хэмжээнд тусгав.

ЗӨВШӨӨРСӨН

Нэр	Албан тушаал	Гарын үсэг



"УРАН ТОД ЦЭГ" ХХК

ХЭНТИЙ АЙМГИЙН  
БАЯН-ОВОО СУМЫН  
ЭРҮҮЛ МЭНДИЙН ТӨВИЙН  
ЗАСВАР

Захирал	М.Чинзориг	
Архитектор	П.Ганцоож	
Гүйцэтгэсэн	Т.Бариашир	
Шалгасан		

ЭМЧИЙН БАЙРНЫ ФАСАД ЗАСВАР	Зургийн нэр:		
	БА-03		
	Масштаб 1:100		
ЕГ шифр:	АЗ	03	03
ТГ шифр:	2019 он 11 сар 01 өдөр		



ХЭНТИЙ АЙМГИЙН БАЯН-ОВОО СУМЫН ЭРҮҮЛ МЭНДИЙН ТӨВИЙН  
ЗАСВАР АЖЛЫН ӨӨРЧЛӨЛТИЙН ЗУРГУУД  
/ЛАБОРАТОРИ, ГРАЖИЙН БАРИЛГЫН ЗАСВАР/

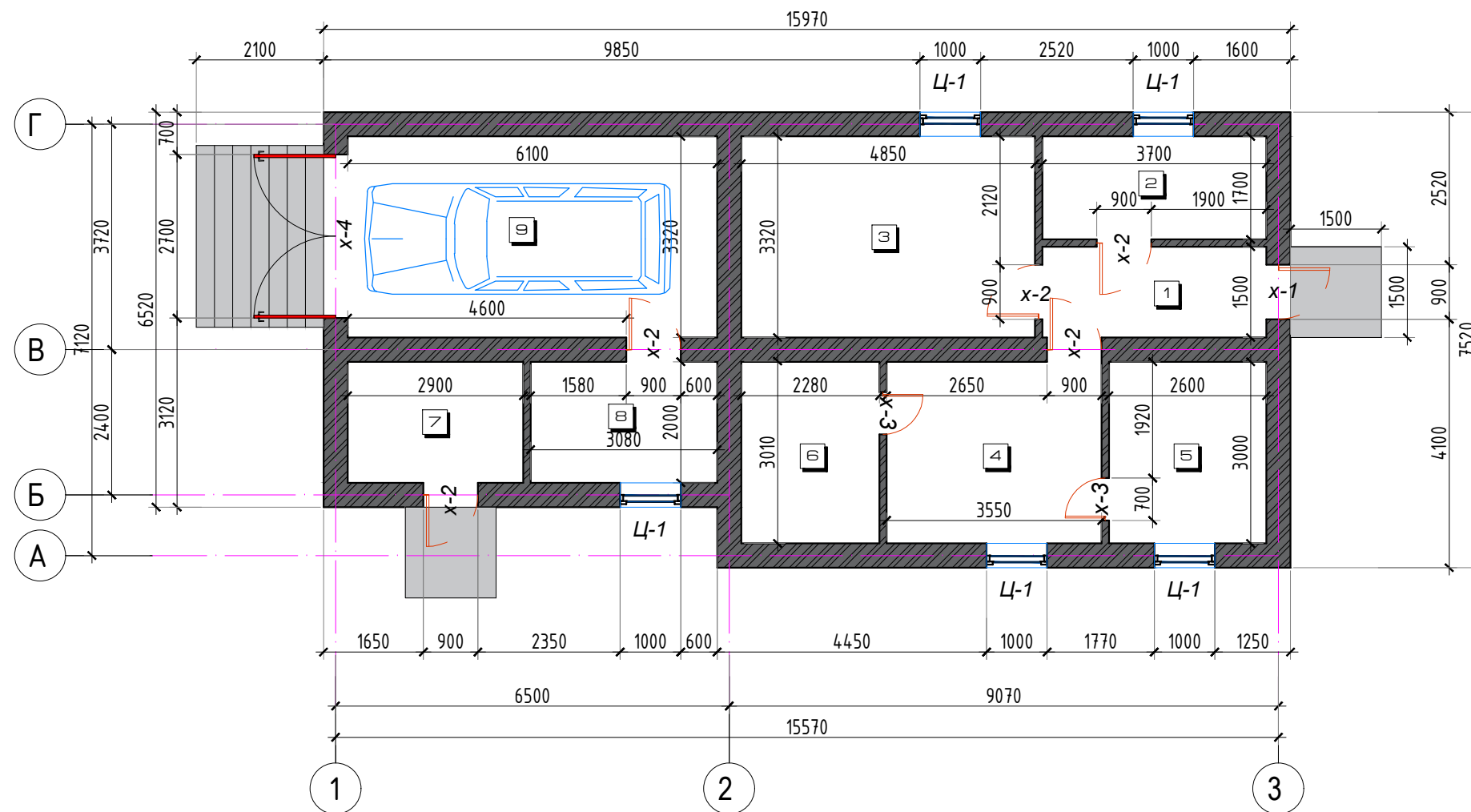

ТОДОРХОЙЛОЛТ

№	Өрөөний тодорхойлолт	Талбайн хэмжээ /м2/	Шалны төрөл
1	Коридор	5.55	Плита
2	Лаборатори	6.29	Плита
3	Ариутгалын өрөө	16.10	Плита
4	Лаборатори	10.65	Плита
5	Лаборатори	7.80	Плита
6	Угаалгын өрөө	6.84	Плита
7	Халаалтын өрөө	5.80	Бетон шал
8	Агуулах	6.16	Бетон шал
9	Граж	20.24	Бетон шал
АШИГЛАЛТЫН ТАЛБАЙ		<b>85.43</b>	
БАРИЛГЫН ТАЛБАЙ		<b>113.6</b>	

БАРИЛГЫН ХААЛГА, ХААЛТ, ЦОНХНЫ ТҮҮВЭР

№	Нэр	Хэмжээ	Хэмжих нэгж	Тоо	Тайлбар
ЦОНХ					
1	Ц-1	1200x1000	ш	5	Вакум цонх
ХААЛГА					
1	Х-1	2100x900	ш	1	Төмөр хаалга
2	Х-2	2100x900	ш	5	Модон хаалга
3	Х-3	2000x700	ш	2	Модон хаалга
4	Х-4	2700x2700	ш	1	Төмөр хаалга

ЗӨВШӨӨРСӨН

Нэр	Албан тушаал	Гарын үсэг



"УРАН ТОД ЦЭГ" ХХК

ХЭНТИЙ АЙМГИЙН  
БАЯН-ОВОО СУМЫН  
ЭРҮҮЛ МЭНДИЙН ТӨВИЙН  
ЗАСВАР

Захирал	М.Чинзориг	
Архитектор	П.Ганцоож	
Гүйцэтгэсэн	Т.Бариашир	

Шалгасан

Зургийн нэр:

ЛАБОРАТОРИ, ГРАЖИЙН БАЙГУУЛАЛТ /ОДООГИЙН БАЙДАЛ/			БА-01 Масштаб 1:100
Үе шат	Хуудас	Бүх хуудас	

ЕГ шифр: АЗ 01 08

ТГ шифр: 2019 он 11 сар 01 өдөр

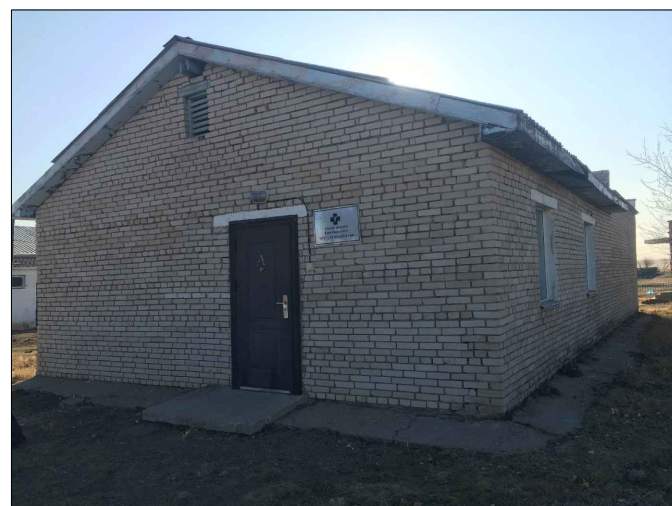

ТАЙЛБАР БИЧИГ

УРД ТАЛ М1:100

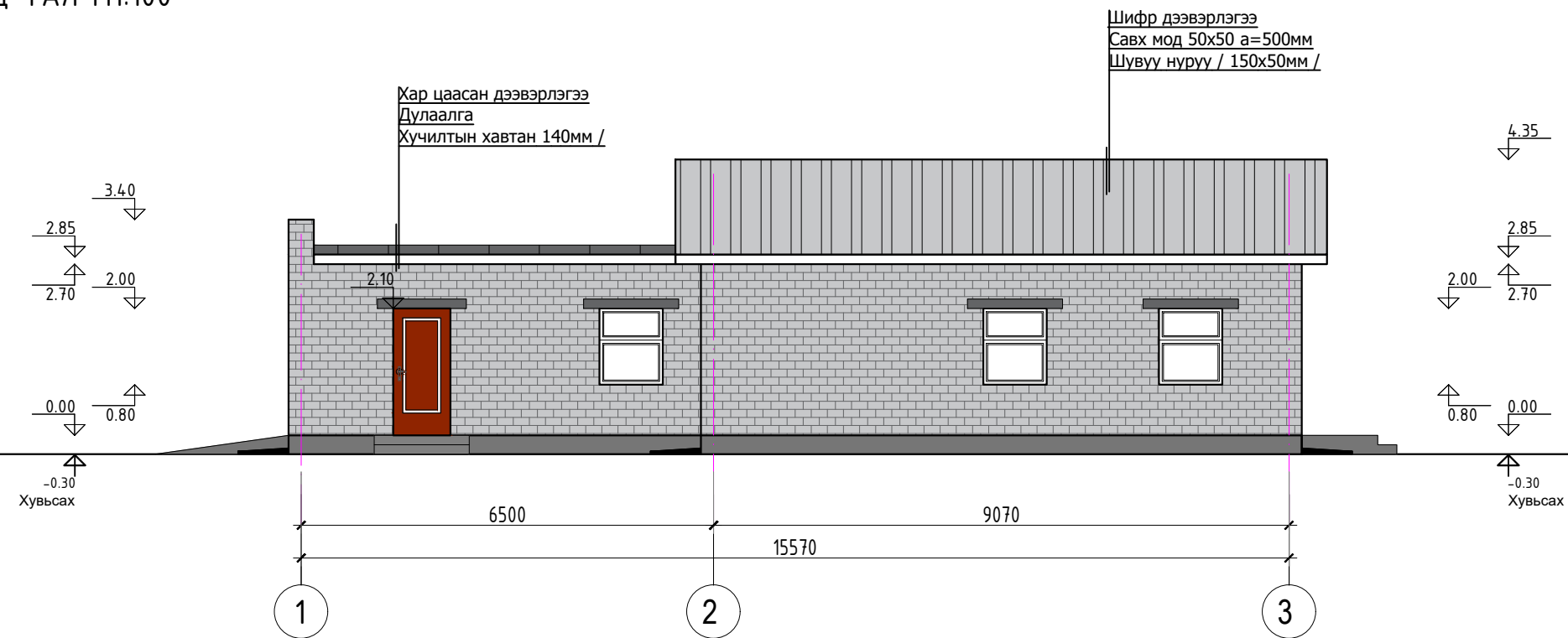

ЗҮҮН ТАЛ М1:100

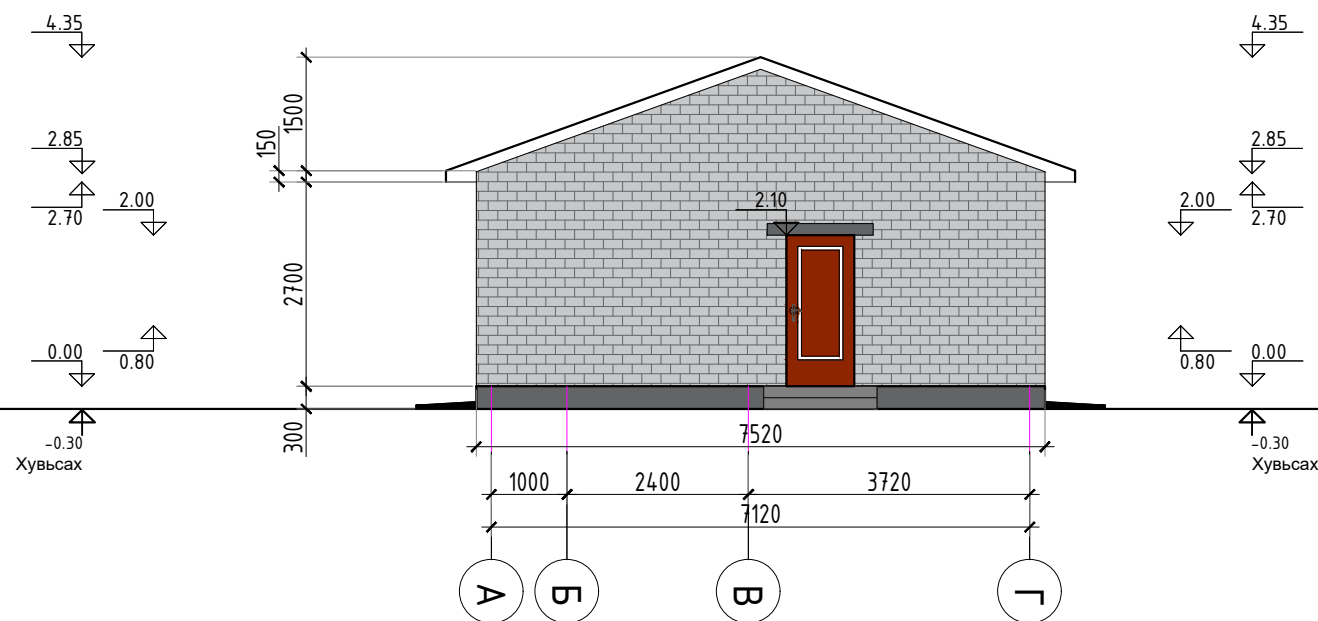

ЗӨВШӨӨРСӨН		
Нэр	Албан тушаал	Гарын үсэг
 <p>ХЭНТИЙ АЙМГИЙН БАЯН-ОВОО СУМЫН ЭРҮҮЛ МЭНДИЙН ТӨВИЙН ЗАСВАР</p>		
Захирал	М.Чинзориг	
Архитектор	П.Ганцоож	
Гүйцэтгэсэн	Т.Бариашир	
Шалгасан		
Зургийн нэр:		БА-02
ЛАБОРАТОРИ, ГРАЖИЙН ФАСАД /ОДООГИЙН БАЙДАЛ/		
		Масштаб 1:100
		Үе шат    Хуудас    Бүх хуудас АЗ    02    08
ЕГ шифр:		
ТГ шифр:		2019 он 11 сар 01 өдөр

ТАЙЛБАР БИЧИГ

ХОЙД ТАЛ М1:100

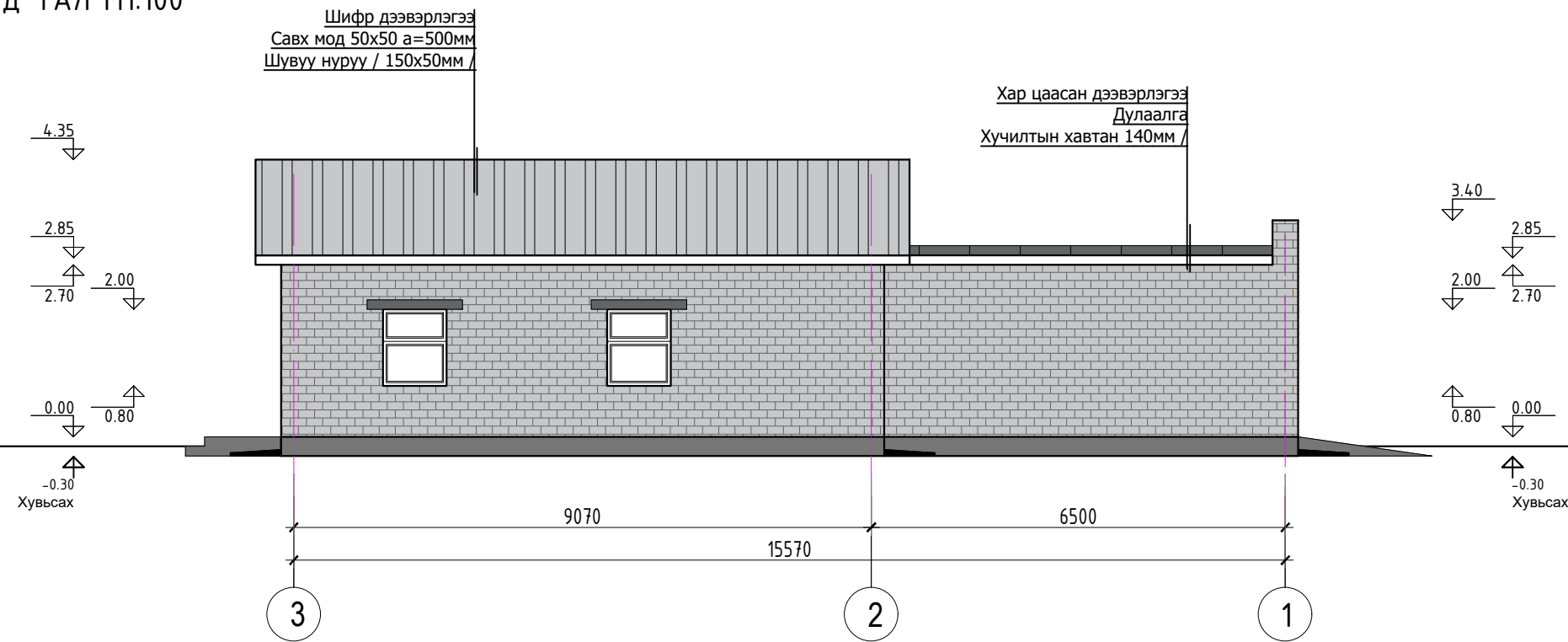

БАРЧУН ТАЛ М1:100

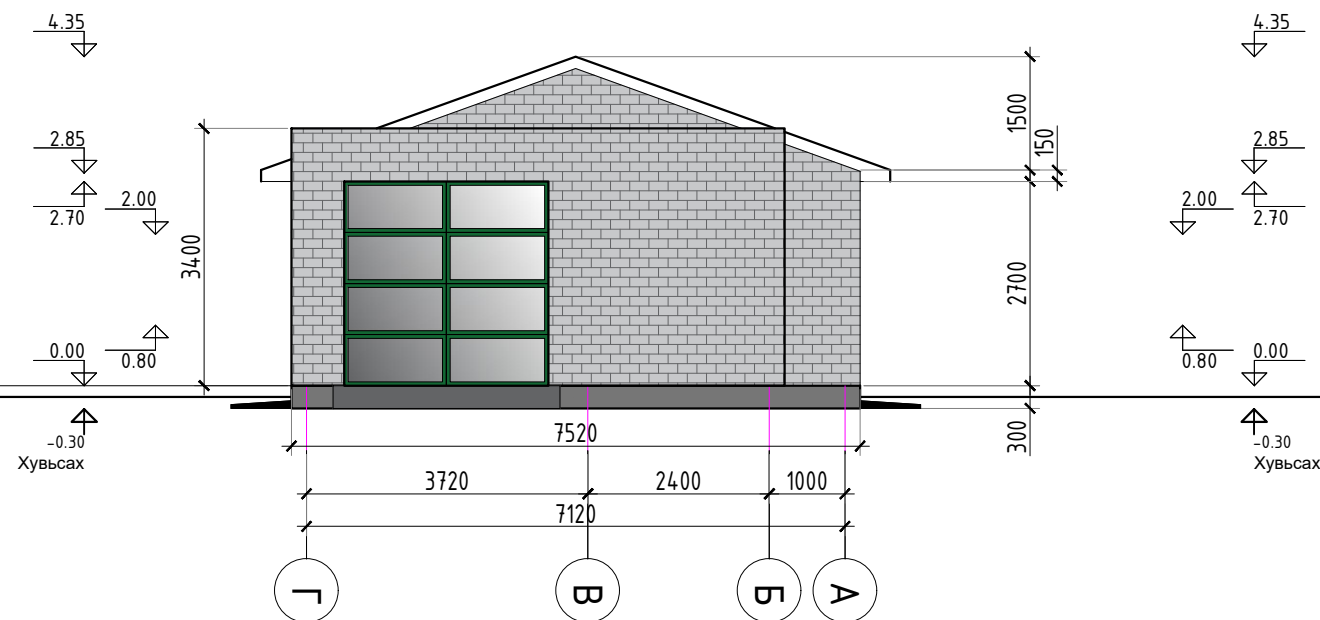

ЗӨВШӨӨРСӨН

Нэр	Албан тушаал	Гарын үсэг



"УРАН ТОД ЦЭГ" ХХК

ХЭНТИЙ АЙМГИЙН  
БАЯН-ОВОО СУМЫН  
ЭРҮҮЛ МЭНДИЙН ТӨВИЙН  
ЗАСВАР

Захирал	М.Чинзориг	
Архитектор	П.Ганцоож	
Гүйцэтгэсэн	Т.Бариашир	
Шалгасан		

Зургийн нэр: ЛАБОРАТОРИ, ГРАЖИЙН ФАСАД /ОДООГИЙН БАЙДАЛ/	БА-03		
	Масштаб 1:100		
	Үе шат	Хуудас	Бүх хуудас

ЕГ шифр:	А3	03	08
----------	----	----	----

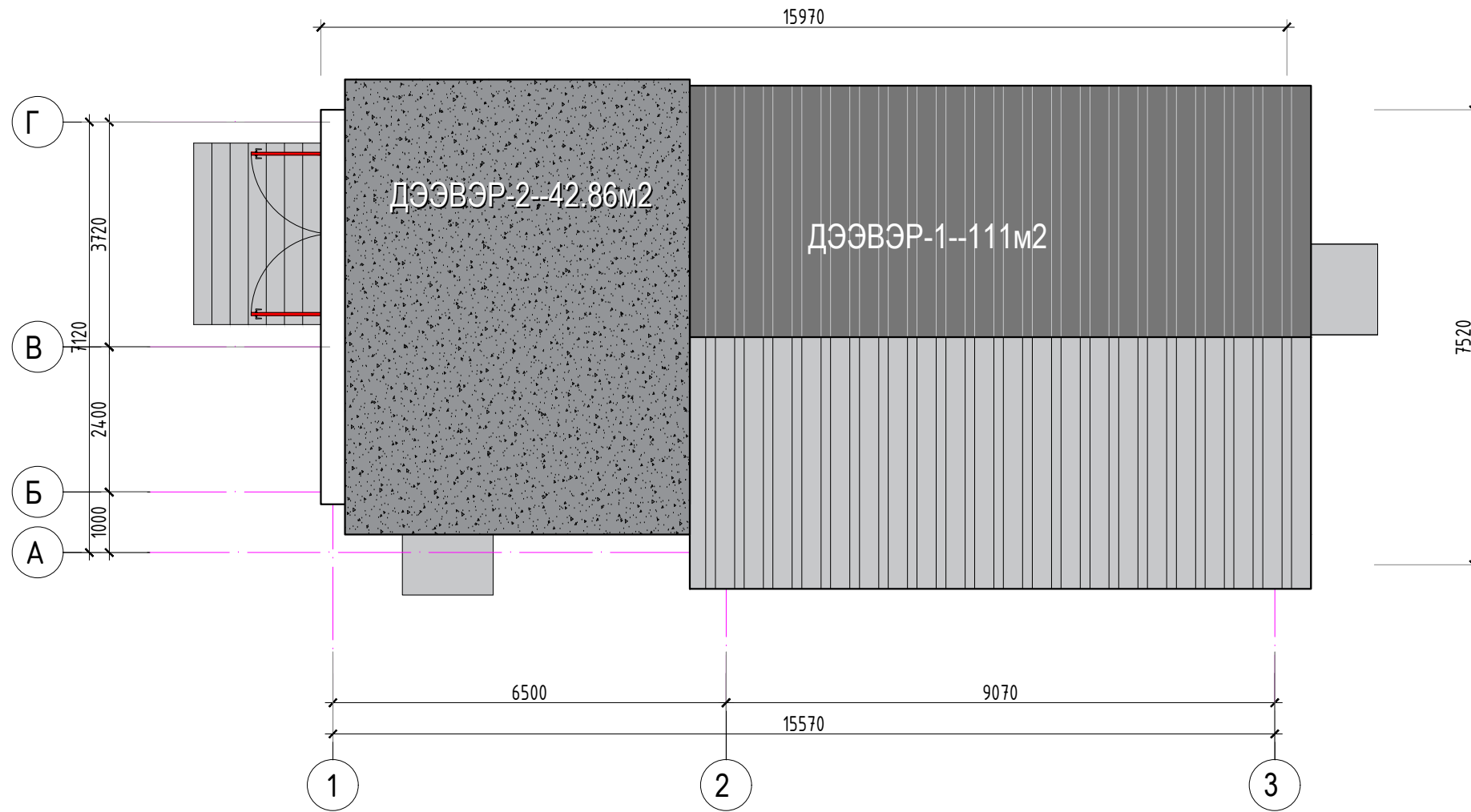

ТАЙЛБАР БИЧИГ

ЗӨВШӨӨРСӨН

Нэр	Албан тушаал	Гарын үсэг



"УРАН ТОД ЦЭГ" ХХК

ХЭНТИЙ АЙМГИЙН  
БАЯН-ОВОО СУМЫН  
ЭРҮҮЛ МЭНДИЙН ТӨВИЙН  
ЗАСВАР

Захирал	М.Чинзориг
Архитектор	П.Ганцоож
Гүйцэтгэсэн	Т.Бариашир
Шалгасан	

Зургийн нэр:  
ЛАБОРАТОРИ, ГРАЖИЙН  
ДЭЭВРИЙН БАЙГУУЛАЛТ  
/ОДООГИЙН БАЙДАЛ/

БА-04

Масштаб 1:100

Үе шат	Хуудас	Бүх хуудас
ЕГ шифр:	АЗ	04 08

ТГ шифр: 2019 он 11 сар 01 өдөр



**ӨРӨӨНИЙ ДОТОР ЗАСЛАЛЫН ТОДОРХОЙЛОЛТ**

№	Өрөөний нэр	Тааз	Хана, хамар хана	Хана, хамар ханын	Шал	Өндөр /м/	Хаалга, цонх
			Доод хэсэг	Дээд хэсэг			
1 2 3 4 5 6	Коридор Лаборатори Ариутгалын өрөө Лаборатори Лаборатори Угаалгын өрөө	Замаска эмульс	1.8м хүртэл цайвар крамик хавтан наана Хананд тэгшилгээ хийж 1,6м хүртлэх түвшинд цайвар өнгийн тосон будгаар 2 үе будна	Цагаан өнгийн эмульсэн будгаар мөн 2 үе будна.	Одоо байгаа шаланд бетон бэлтгэл хийж 60x60 плита шал хийнэ.	2.7	Одоо байгаа бүх өрөөний модон рамтай цонхнуудыг хуванцар рамтай вакум цонхоор солино.
7 8 9	Халаалтын өрөө Агуулах өрөө Граж	Замаска эмульс	Хананд тэгшилгээ хийж 1,6м хүртлэх түвшинд цайвар өнгийн тосон будгаар 2 үе будна	Цагаан өнгийн одтой эмульсэн будгаар мөн 2 үе будна.	Одоо байгаа шаланд бетон бэлтгэл хийж тэгшилгээ хийнэ	2.7	Бүх хаалгыг зурагт заасны дагуу сольж суулгана.

**Засварын тодорхойлолтыг зургийн хамт үзэх**

ЗӨВШӨӨРСӨН		
Нэр	Албан тушаал	Гарын үсэг
	ХЭНТИЙ АЙМГИЙН БАЯН-ОВОО СУМЫН ЭРҮҮЛ МЭНДИЙН ТӨВИЙН ЗАСВАР	
Захирал	М.Чинзориг	
Архитектор	П.Ганцоож	
Гүйцэтгэсэн	Т.Бариашир	
Шалгасан		
Зургийн нэр:		БА-05
ДОТОР ЗАСЛАЛЫН ТОДОРХОЙЛОЛТ		Масштаб 1:100
ЕГ шифр:	АЗ	05 08
ТГ шифр:	2019 он 11 сар 01 өдөр	

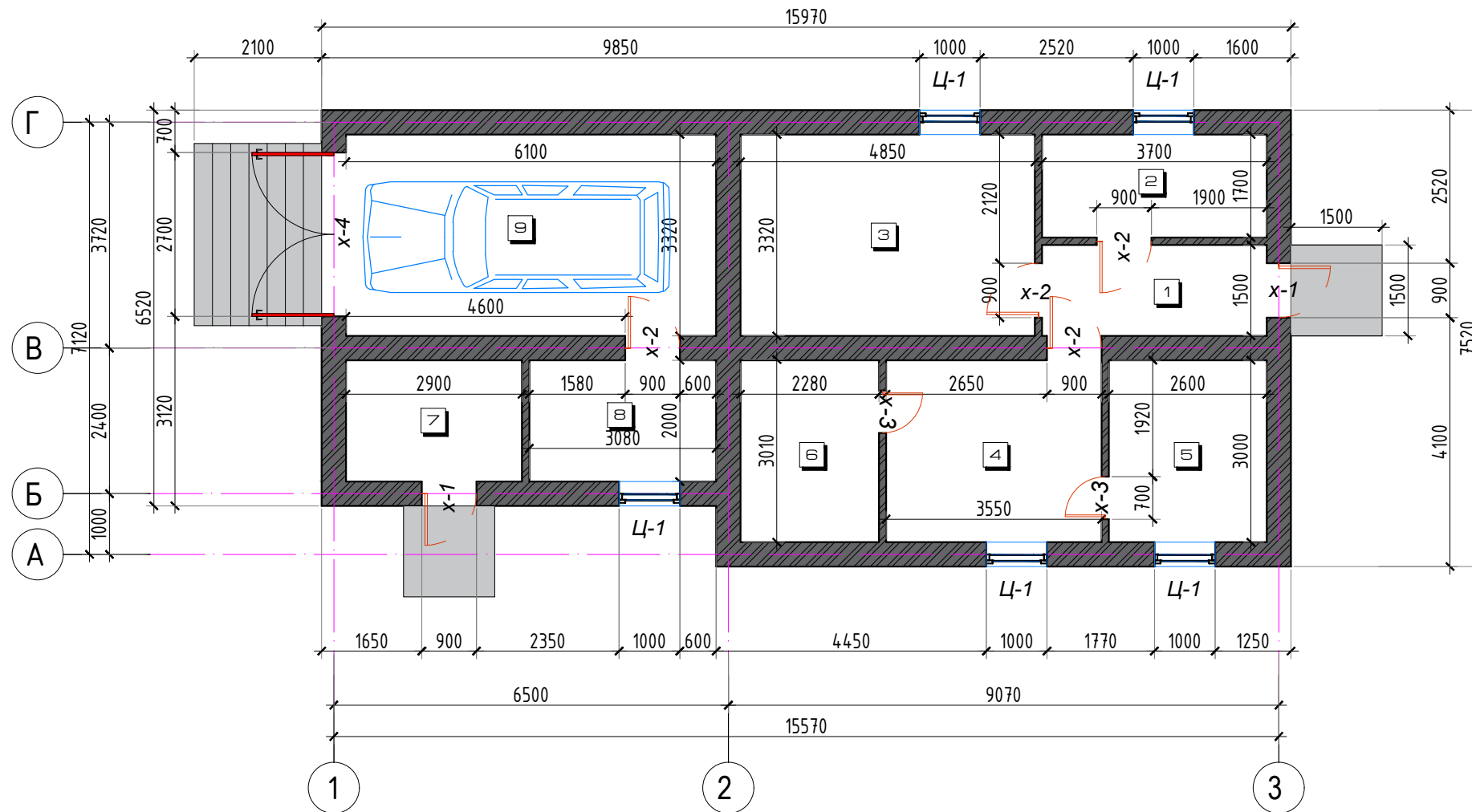

ТАЙЛБАР:

1. Халаалтын өрөө, Агуулах, Коридор, Граж 1,6м хүртлэх түвшинд цайвар ногоон өнгийн тосон будгаар 2 үе будах ба дээш цагаан өнгийн эмүльсэн будгаар мөн 2 үе будна.
2. Лаборатори, ариутгал, угаалгын өрөөний хананд 1.8м түвшинд плита наах /30x30см/
3. Таазанд замаска эмүльсэн будгаар 2 үе будна.
4. Цахилгааны монтажуулыг шинэчлэн далд угсарна.
5. Бүх хаалга цонхыг тодорхойлолтын дагуу шинэчлэн солино.
6. Гадна фасадыг полистрол хавтангаар дулаалж тортой шавардлага хийснээр фасад засварлалт хийнэ.

ТОДОРХОЙЛОЛТ

№	Өрөөний тодорхойлолт	Талбайн хэмжээ /м2/	Шалны төрөл
1	Коридор	5.55	Плита
2	Лаборатори	6.29	Плита
3	Ариутгалын өрөө	16.10	Плита
4	Лаборатори	10.65	Плита
5	Лаборатори	7.80	Плита
6	Угаалгын өрөө	6.84	Плита
7	Халаалтын өрөө	5.80	Бетон шал
8	Агуулах	6.16	Бетон шал
9	Граж	20.24	Бетон шал
АШИГЛАЛТЫН ТАЛБАЙ		<b>85.43</b>	
БАРИЛГЫН ТАЛБАЙ		<b>113.6</b>	

БАРИЛГЫН ХААЛГА, ХААЛТ, ЦОНХНЫ ТҮҮВЭР

№	Нэр	Хэмжээ	Хэмжих нэгж	Тоо	Тайлбар
ЦОНХ					
1	Ц-1	1200x1000	ш	5	Вакум цонх
ХААЛГА					
1	Х-1	2100x900	ш	1	Төмөр хаалга
2	Х-2	2100x900	ш	5	Модон хаалга
3	Х-3	2000x700	ш	2	Модон хаалга
4	Х-4	2700x2700	ш	1	Төмөр хаалга

ЗӨВШӨӨРСӨН

Нэр	Албан тушаал	Гарын үсэг



ХЭНТИЙ АЙМГИЙН  
БАЯН-ОВОО СУМЫН  
ЭРҮҮЛ МЭНДИЙН ТӨВИЙН  
ЗАСВАР

Захирал	М.Чинзориг	
Архитектор	П.Ганцоож	
Гүйцэтгэсэн	Т.Бариашир	
Шалгасан		

Зургийн нэр:	ЛАБОРАТОРИ, ГРАЖИЙН БАЙГУУЛАЛТ /ӨӨРЧЛӨЛТ/	БА-06
		Масштаб 1:100
		Үе шат   Хуудас   Бүх хуудас

ЕГ шифр:	А3	06	08
ТГ шифр:	2019 он 11 сар 01 өдөр		

ТАЙЛБАР БИЧИГ

УРД ТАЛ М1:100

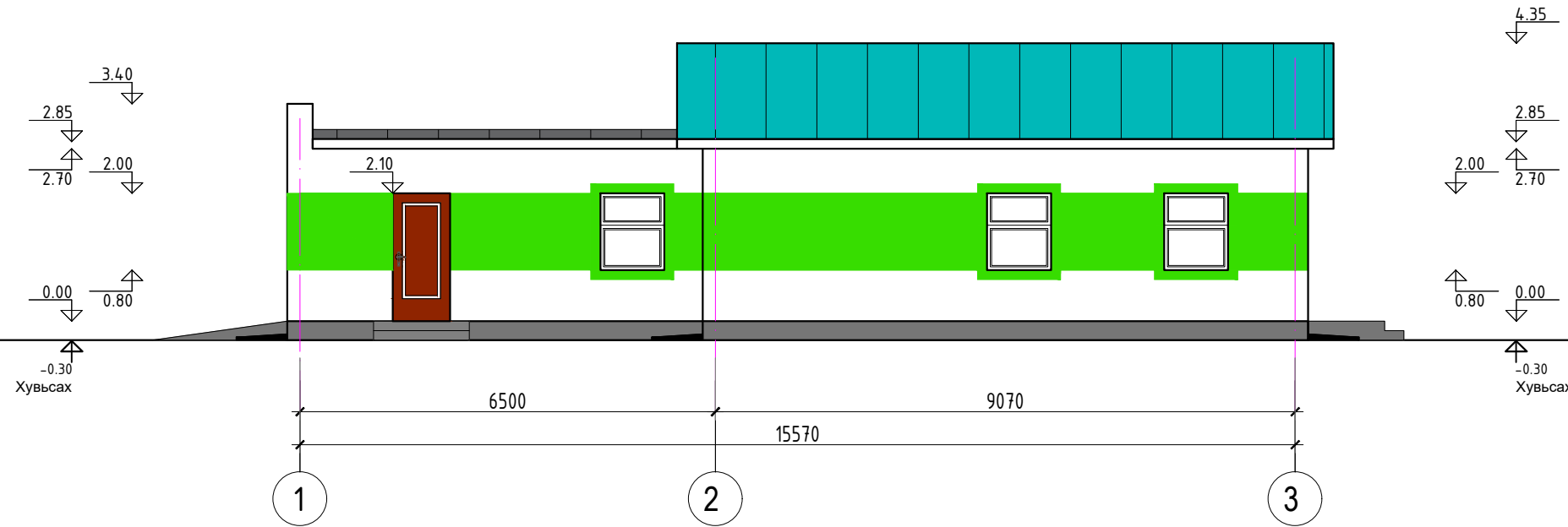

ЗҮҮН ТАЛ М1:100

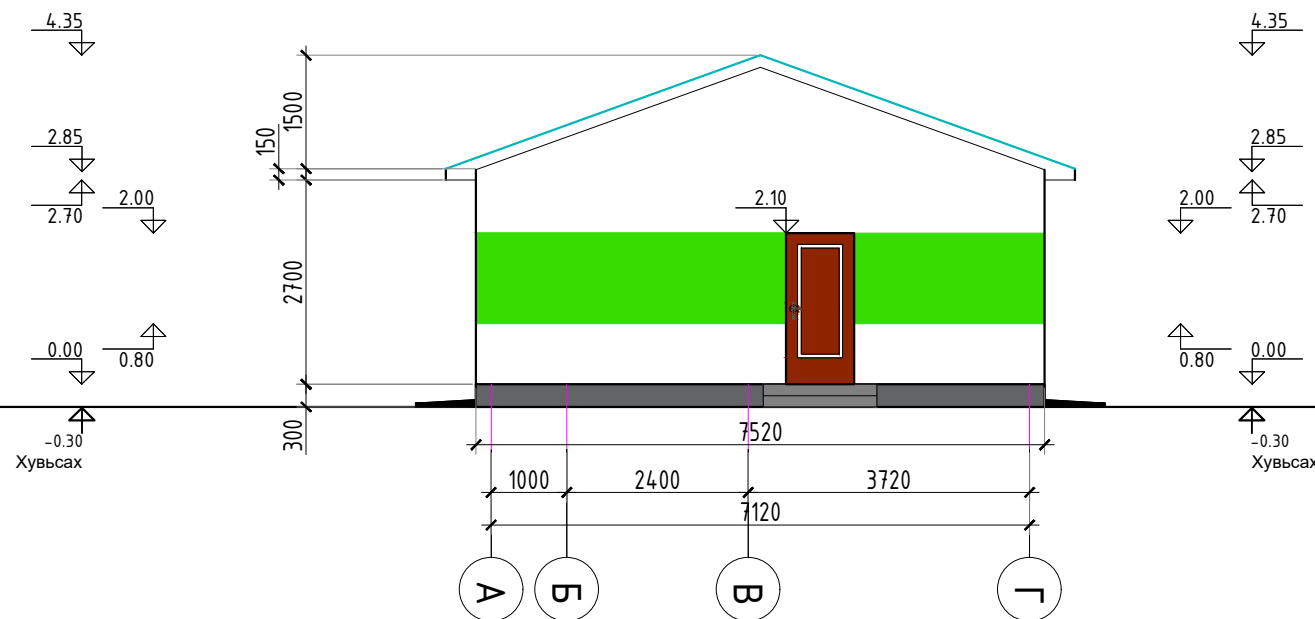

1. Карнизы гэмтсэн хэсгүүдэд засвар хийж цагаан өнгийн тосон будгаар будаж сэргээнэ.
2. Гадна хананд тэгшилгээ хар замаска татаж, вактурдана.
3. Эмульсний суурь бэхжүүлэгч грунт түрхлэг хийсний дараа гадна хананы зориулалтын сайн чанарын эмульсэн будгаар зургийн дагуу будаж засварлана.
4. Тодорхойлолтын дагуу цонхнуудыг суурьлуулж борооны усны хаялага төмрийг бүх цонхонд хийж сликоноор битүүмжлэлийг хангаж ажиллана.
5. Барилгын бетон хаявч бололн бүх гадна довжоонуудыг сэргээн засварлахаар ажлын тоо хэмжээнд тусгав.

ЗӨВШӨӨРСӨН

Нэр	Албан тушаал	Гарын үсэг



"УРАН ТОД ЦЭГ" ХХК

ХЭНТИЙ АЙМГИЙН  
БАЯН-ОВОО СУМЫН  
ЗРҮҮЛ МЭНДИЙН ТӨВИЙН  
ЗАСВАР

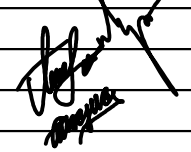
Захирал	М.Чинзориг	
Архитектор	П.Ганцоож	
Гүйцэтгэсэн	Т.Бариашир	
Шалгасан		

Зургийн нэр: <b>ЛАБОРАТОРИ, ГРАЖИЙН ФАСАД /ӨӨРЧЛӨЛТ/</b>	<b>БА-07</b>		
	Масштаб 1:100		
	Үе шат	Хуудас	Бүх хуудас

ЕГ шифр:	АЗ	07	08
ТГ шифр:	2019 он 11 сар 01 өдөр		



ТАЙЛБАР БИЧИГ

ХОЙД ТАЛ М1:100

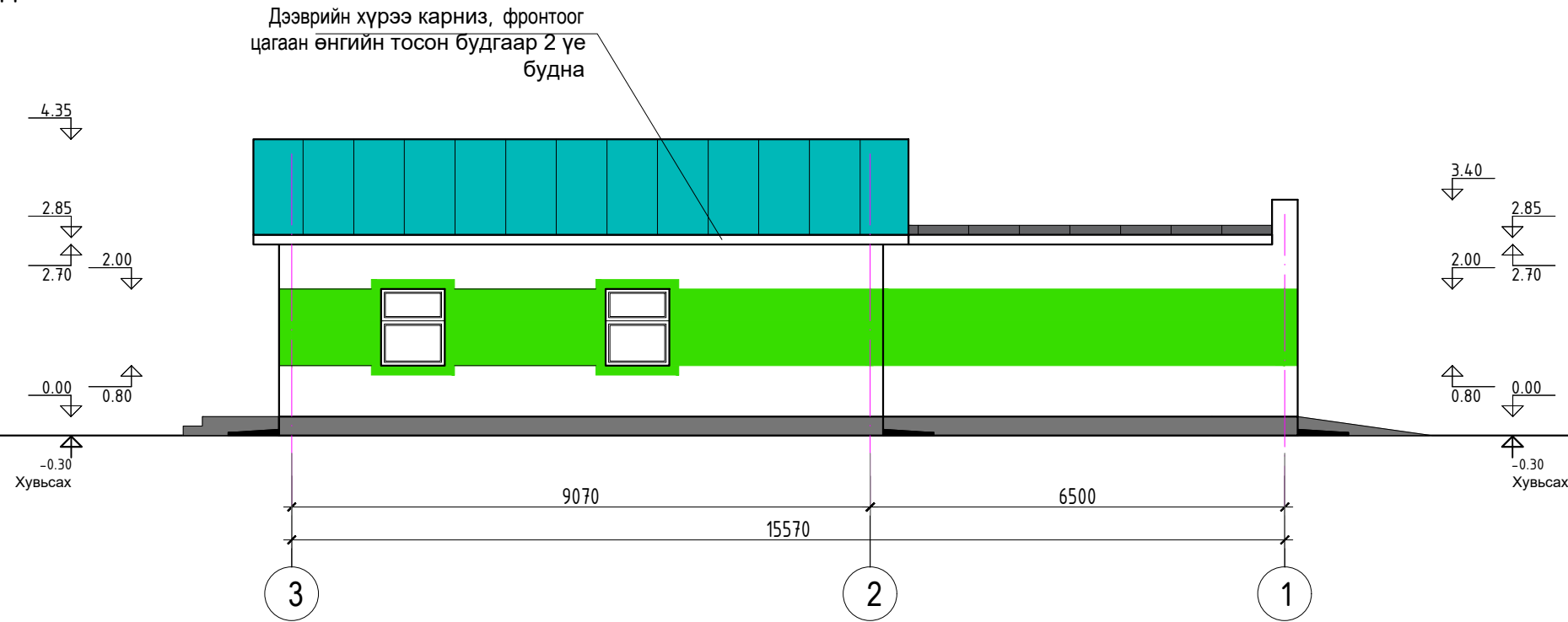

БАРЧУН ТАЛ М1:100

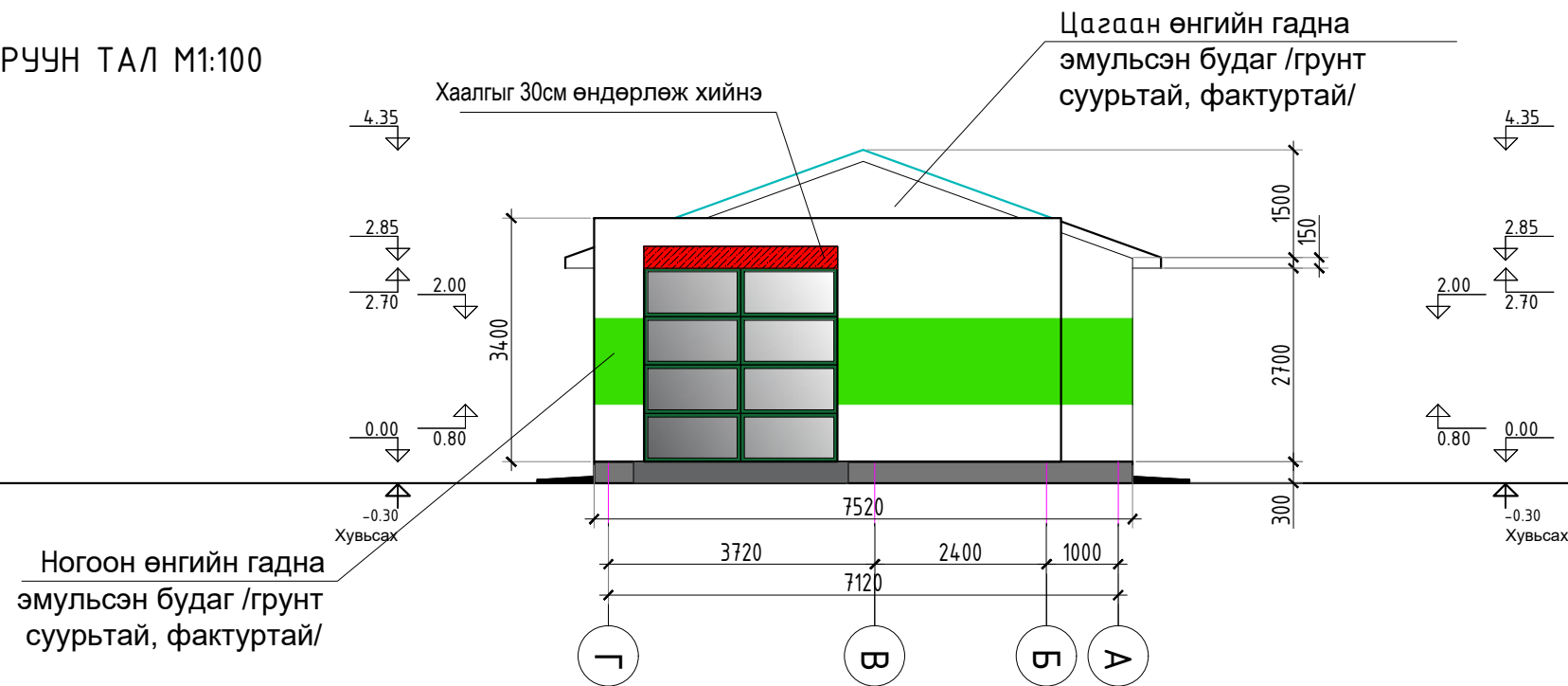

Ногоон өнгийн гадна эмульсэн будаг /грунт суурьтай, фактуртай/

1. Карнизны гэмтсэн хэсгүүдэд засвар хийж цагаан өнгийн тосон будгаар будаж сэргээнэ.
2. Гадна хананд тэгшилгээ хар замаска татаж, вактурдана.
3. Эмульсний суурь бэхжүүлэгч грунт түрхлэг хийсний дараа гадна хананы зориулалтын сайн чанарын эмульсэн будгаар зургийн дагуу будаж засварлана.
4. Тодорхойлолтын дагуу цонхнуудыг суурьлуулж борооны усны хаялага төмрийг бүх цонхонд хийж сликоноор битүүмжлэлийг хангаж ажиллана.
5. Барилгын бетон хаявч бололн бүх гадна довжоонуудыг сэргээн засварлахаар ажлын тоо хэмжээнд тусгав.

ЗӨВШӨӨРСӨН

Нэр	Албан тушаал	Гарын үсэг



"УРАН ТОД ЦЭГ" ХХК

ХЭНТИЙ АЙМГИЙН  
БАЯН-ОВОО СУМЫН  
ЗРҮҮЛ МЭНДИЙН ТӨВИЙН  
ЗАСВАР

Захирал	М.Чинзориг	
Архитектор	П.Ганцоож	
Гүйцэтгэсэн	Т.Бариашир	
Шалгасан		

Зургийн нэр: <b>ЛАБОРАТОРИ, ГРАЖИЙН ФАСАД /ӨӨРЧЛӨЛТ/</b>	<b>БА-08</b>		
	Масштаб 1:100		
	Үе шат	Хуудас	Бүх хуудас

ЕГ шифр:	АЗ	08	08
ТГ шифр:	2019 он 11 сар 01 өдөр		

ХЭНТИЙ АЙМГИЙН БАЯН-ОВОО СУМЫН ЭРҮҮЛ МЭНДИЙН ТӨВИЙН  
ЗАСВАР АЖЛЫН ӨӨРЧЛӨЛТИЙН ЗУРГУУД  
/МОРГИЙН БАРИЛГЫН ЗАСВАР/

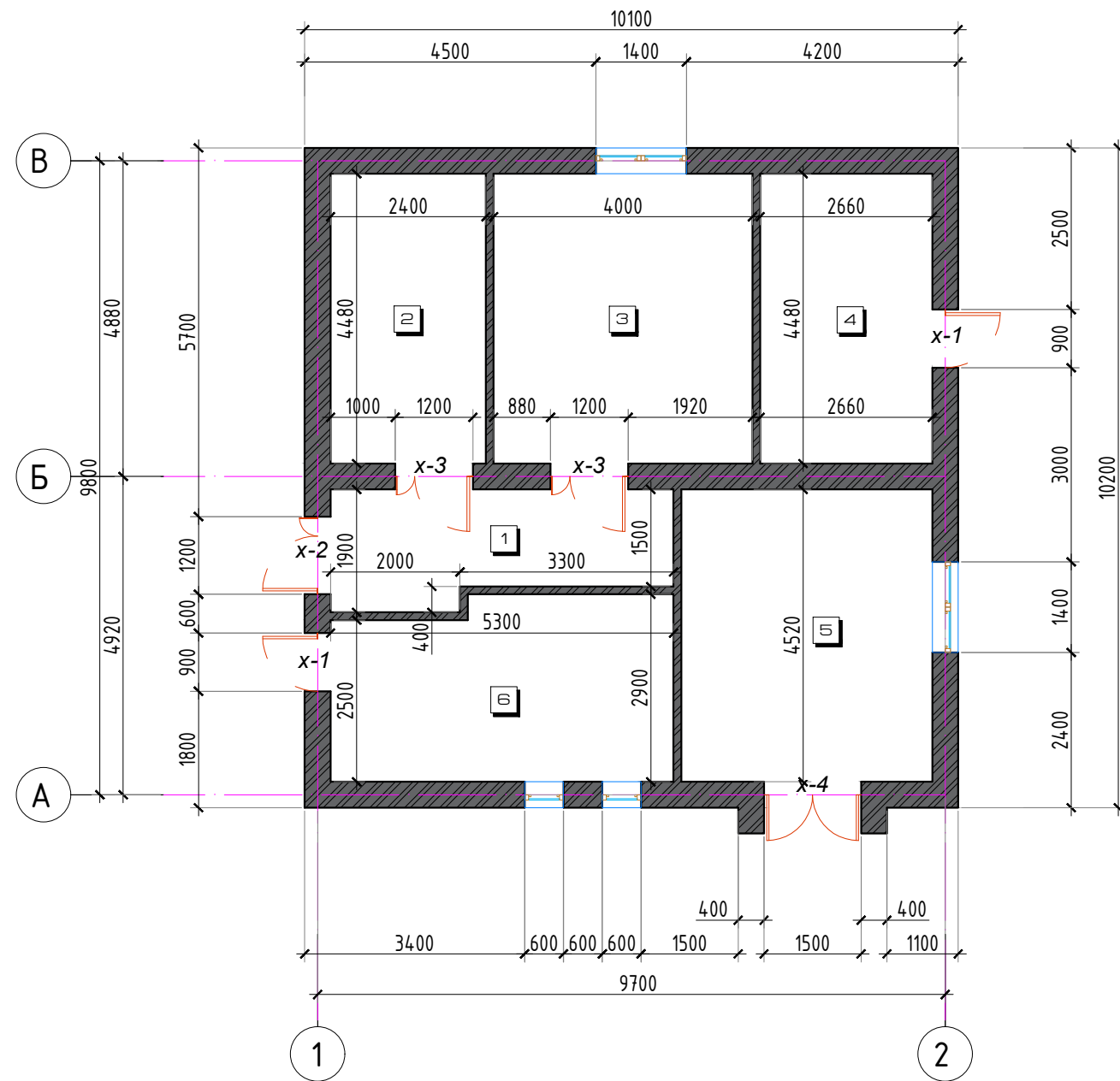

ТОДОРХОЙЛОЛТ

№	Өрөөний тодорхойлолт	Талбайн хэмжээ /м2/	Шалны төрөл
1	Коридор	8.75	Плита
2	Цогцос хадгалах өрөө	10.75	Плита
3	Задлангийн өрөө	17.92	Плита
4	Агуулах	11.91	Бетон шал
5	Агуулах	17.53	Бетон шал
6	Агуулах	14.52	Плита
АШИГЛАЛТЫН ТАЛБАЙ		<b>81.38</b>	
БАРИЛГЫН ТАЛБАЙ		<b>103.02</b>	

БАРИЛГЫН ХААЛГА, ХААЛТ, ЦОНХНЫ ТҮҮВЭР

№	Нэр	Хэмжээ	Хэмжих нэгж	Тоо	Тайлбар
ЦОНХ					
1	Ц-1	1500x1400	ш	2	Модон цонх
ХААЛГА					
1	X-1	2100x900	ш	2	Төмөр хаалга
2	X-2	2100x1200	ш	1	Төмөр хаалга
3	X-3	2100x1200	ш	2	Модон хаалга
4	X-4	2300x1500	ш	1	Модон хаалга

ЗӨВШӨӨРСӨН

Нэр	Албан тушаал	Гарын үсэг

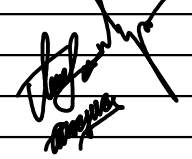

ХЭНТИЙ АЙМГИЙН  
БАЯН-ОВОО СУМЫН  
ЭРҮҮЛ МЭНДИЙН ТӨВИЙН  
ЗАСВАР

Захирал	М.Чинзориг	
Архитектор	П.Ганцоож	
Гүйцэтгэсэн	Т.Бариашир	
Шалгасан		

Зургийн нэр:	БА-01		
МОРГИЙН БАРИЛГЫН /ОДООГИЙН БАЙДАЛ/	Масштаб 1:100		
Үе шат	Хуудас	Бүх хуудас	

ЕГ шифр:	АЗ	01	09
ТГ шифр:	2019 он 11 сар 01 өдөр		



ТАЙЛБАР БИЧИГ

УРД ТАЛ М1:100

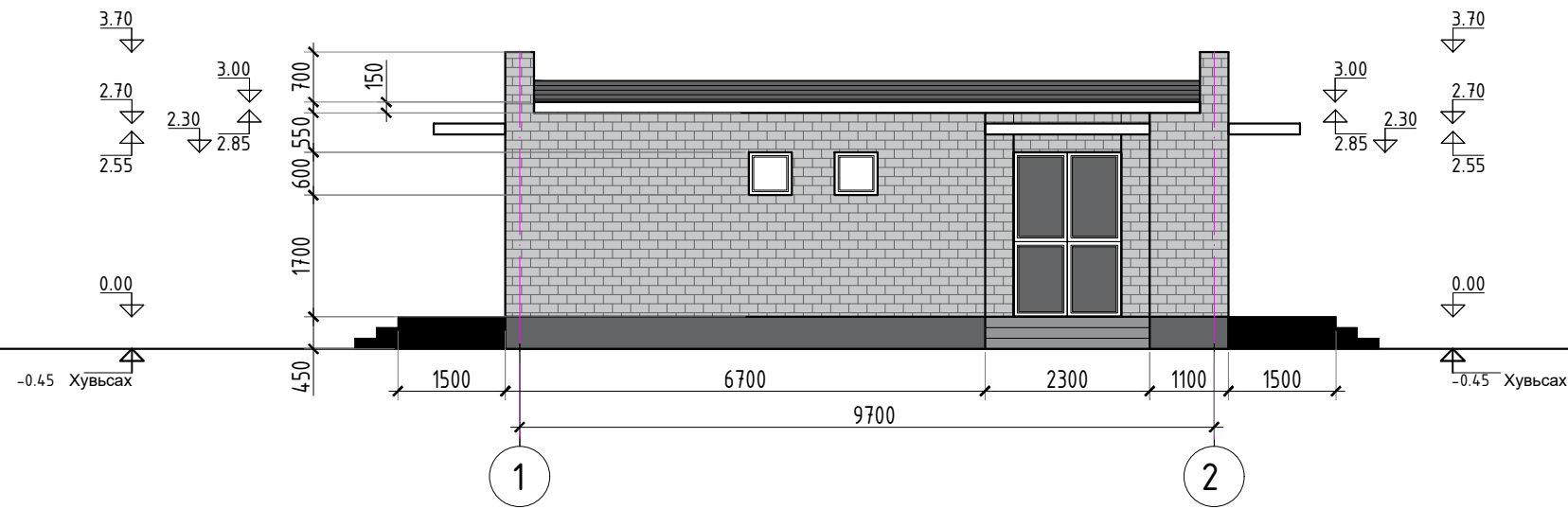

ЗҮҮН ТАЛ М1:100

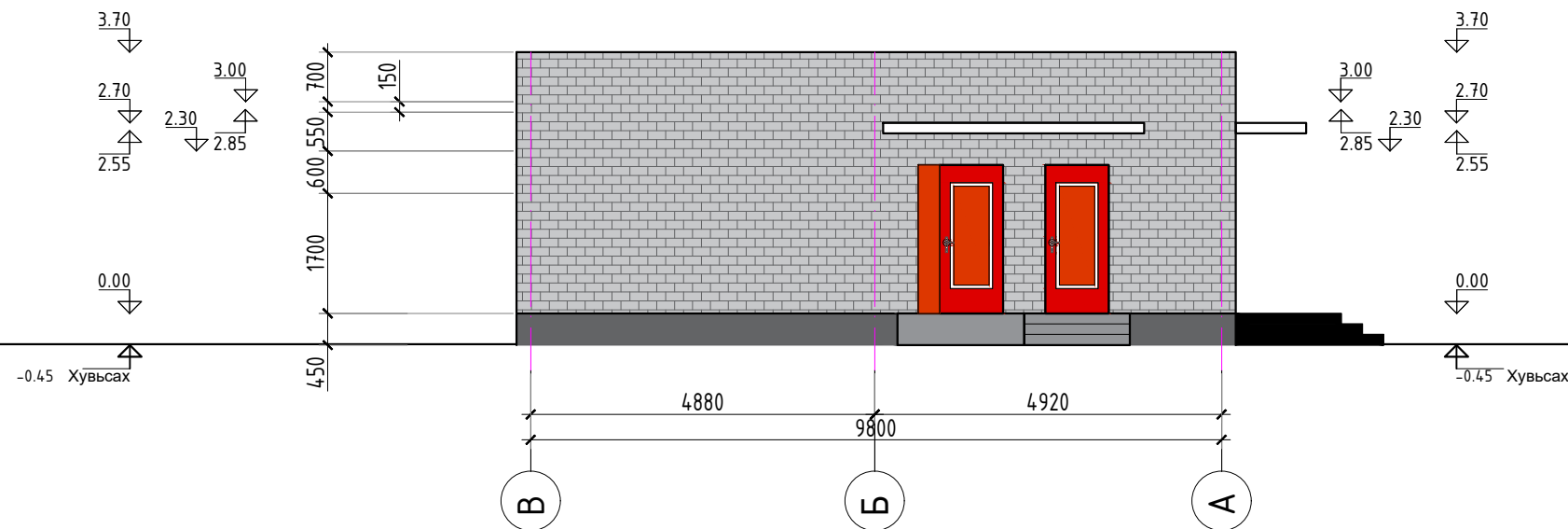

ЗӨВШӨӨРСӨН

Нэр	Албан тушаал	Гарын үсэг



"УРАН ТОД ЦЭГ" ХХК

ХЭНТИЙ АЙМГИЙН  
БАЯН-ОВОО СУМЫН  
ЭРҮҮЛ МЭНДИЙН ТӨВИЙН  
ЗАСВАР

Захирал	М.Чинзориг	
Архитектор	П.Ганцоож	
Гүйцэтгэсэн	Т.Бариашир	
Шалгасан		

Зургийн нэр:	МОРГИЙН БАРИЛГЫН ФАСАД /ОДООГИЙН БАЙДАЛ/	БА-02		
		Масштаб 1:100		
		Үе шат	Хуудас	Бүх хуудас

ЕГ шифр:	АЗ	02	09
----------	----	----	----

ТГ шифр: 2019 он 11 сар 01 өдөр

ТАЙЛБАР БИЧИГ

ХОЙД ТАЛ М1:100

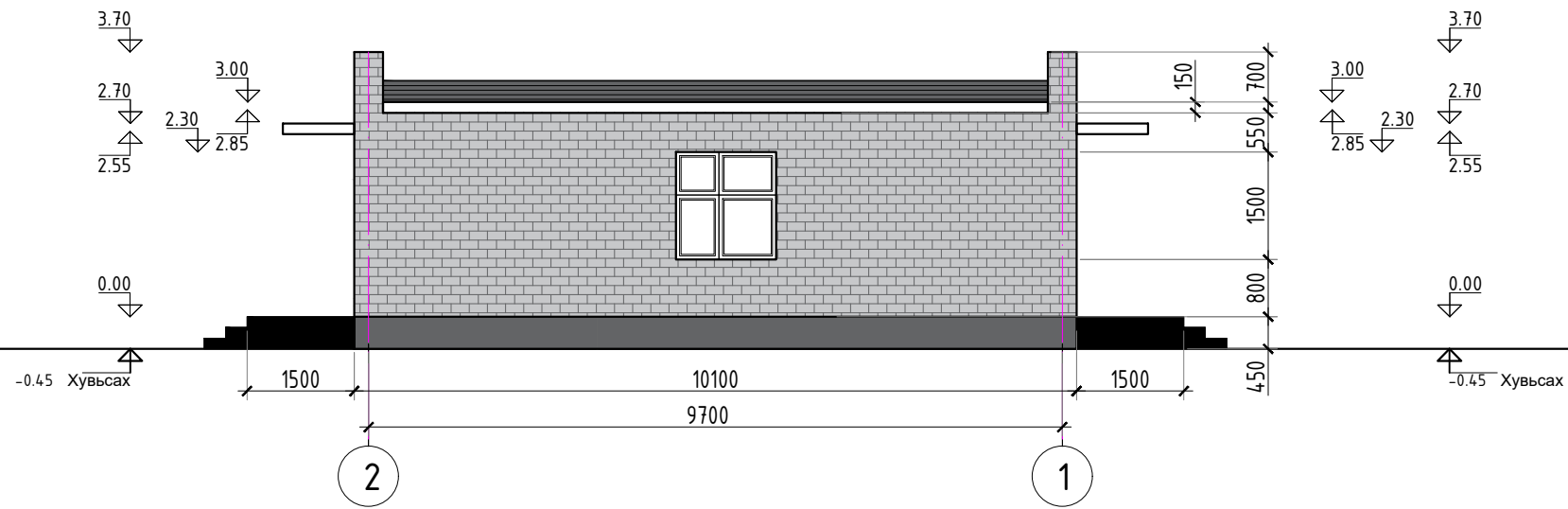

БАРЧУН ТАЛ М1:100

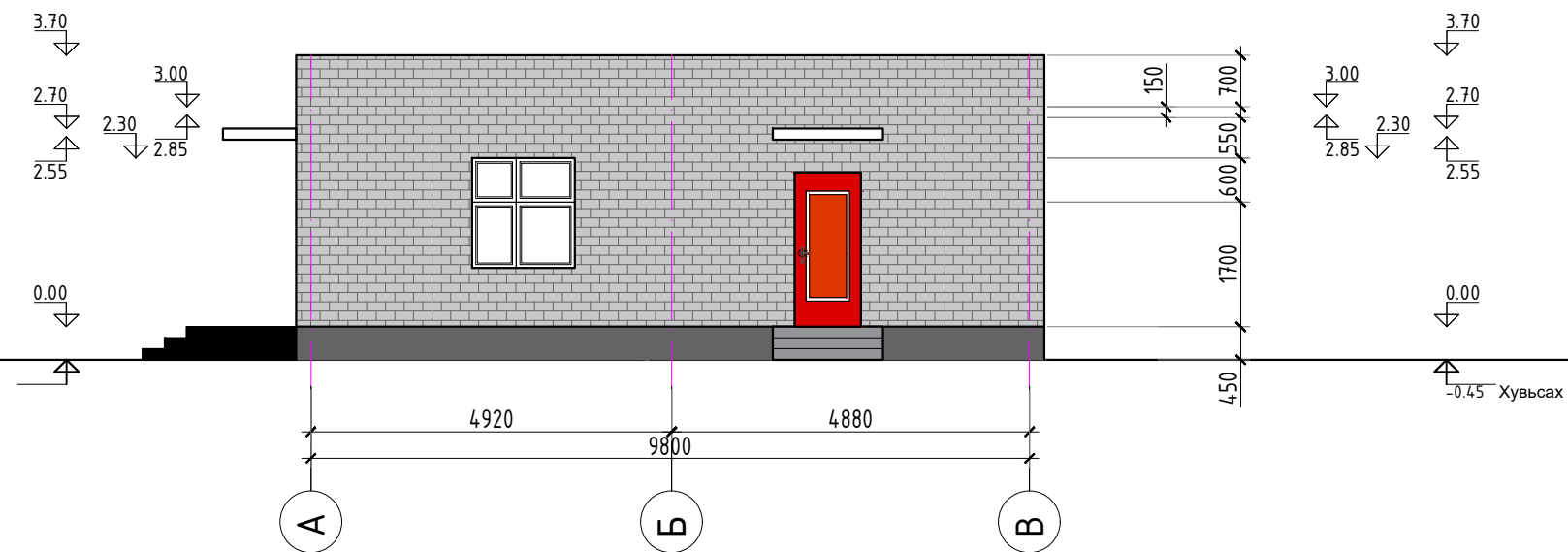

ЗӨВШӨӨРСӨН

Нэр	Албан тушаал	Гарын үсэг



"УРАН ТОД ЦЭГ" ХХК

ХЭНТИЙ АЙМГИЙН  
БАЯН-ОВОО СУМЫН  
ЭРҮҮЛ МЭНДИЙН ТӨВИЙН  
ЗАСВАР

Захирал	М.Чинзориг	
Архитектор	П.Ганцоож	
Гүйцэтгэсэн	Т.Бариашир	
Шалгасан		

Зургийн нэр: МОРГИЙН БАРИЛГЫН ФАСАД /ОДООГИЙН БАЙДАЛ/	БА-03		
	Масштаб 1:100		
	Үе шат	Хуудас	Бүх хуудас

ЕГ шифр:	А3	03	09
----------	----	----	----

ТГ шифр:	2019 он 11 сар 01 өдөр		
----------	------------------------	--	--

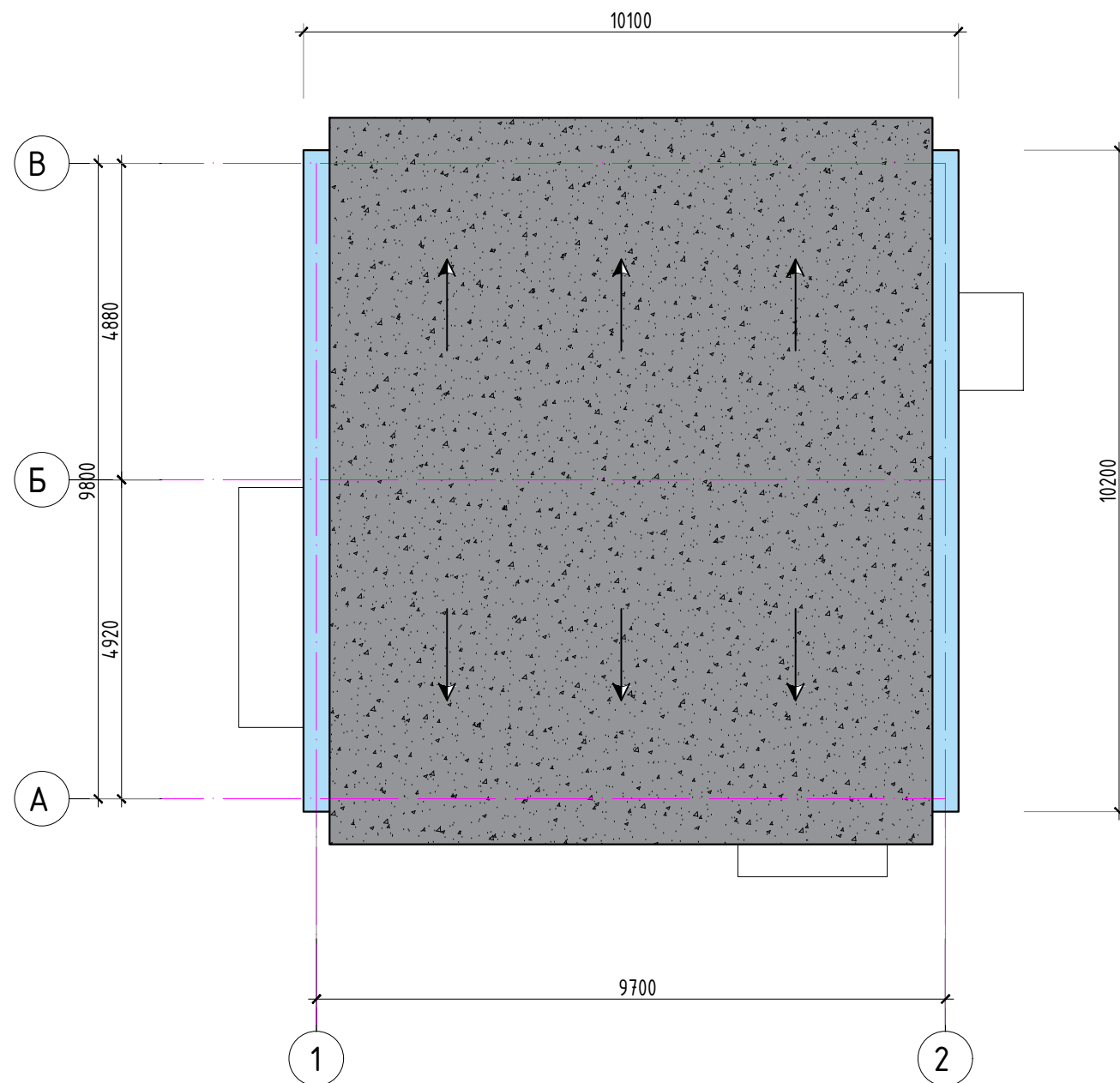

ТАЙЛБАР БИЧИГ

ЗӨВШӨӨРСӨН

Нэр	Албан тушаал	Гарын үсэг



"УРАН ТОД ЦЭГ" ХХК

ХЭНТИЙ АЙМГИЙН  
БАЯН-ОВОО СУМЫН  
ЭРҮҮЛ МЭНДИЙН ТӨВИЙН  
ЗАСВАР

Захирал	М.Чинзориг	
Архитектор	П.Ганцоож	
Гүйцэтгэсэн	Т.Бариашир	

Шалгасан

Зургийн нэр:

МОРГИЙН БАРИЛГЫН  
БАЙГУУЛАЛТ /ОДООГИЙН  
БАЙДАЛ/

БА-04

Масштаб 1:100

Үе шат	Хуудас	Бүх хуудас
--------	--------	------------

ЕГ шифр:	АЗ	04	09
----------	----	----	----

ТГ шифр:	2019 он 11 сар 01 өдөр
----------	------------------------



**ӨРӨӨНИЙ ДОТОР ЗАСЛАЛЫН ТОДОРХОЙЛОЛТ**

№	Өрөөний нэр	Тааз	Хана, хамар хана	Хана, хамар ханын	Шал	Өндөр /м/	Хаалга, цонх
			Доод хэсэг	Дээд хэсэг			
1 2 3 4 5 6	Коридор Лаборатори Ариутгалын өрөө Лаборатори Лаборатори Угаалгын өрөө	Замаска эмульс	1.8м хүртэл цайвар крамик хавтан наана Хананд тэгшилгээ хийж 1,6м хүртлэх түвшинд цайвар өнгийн тосон будгаар 2 үе будна	Цагаан өнгийн эмульсэн будгаар мөн 2 үе будна.	Одоо байгаа шаланд бетон бэлтгэл хийж 60х60 плита шал хийнэ.	2.85	Одоо байгаа бүх өрөөний модон рамтай цонхнуудыг хуванцар рамтай вакум цонхоор солино.  Бүх хаалгыг зурагт заасны дагуу сольж суулгана.

**Тайлбар:**

Дотор цахилгааны монтажийг шинэчлэн далд угсрана.

Хүчний төхөөрөмжийн болон гэрэлтүүлэгийн тоног төхөөрөмжүүдийг бүрэн шинэчлэнэ.

ЗӨВШӨӨРСӨН		
Нэр	Албан тушаал	Гарын үсэг
	ХЭНТИЙ АЙМГИЙН БАЯН-ОВОО СУМЫН ЭРҮҮЛ МЭНДИЙН ТӨВИЙН ЗАСВАР	
Захирал	М.Чинзориг	
Архитектор	П.Ганцоож	
Гүйцэтгэсэн	Т.Бариашир	
Шалгасан		
Зургийн нэр:		БА-05
ДОТОР ЗАСЛАЛЫН ТОДОРХОЙЛОЛТ		Масштаб 1:100
ЕГ шифр:	АЗ	05 09
ТГ шифр:	2019 он 11 сар 01 өдөр	

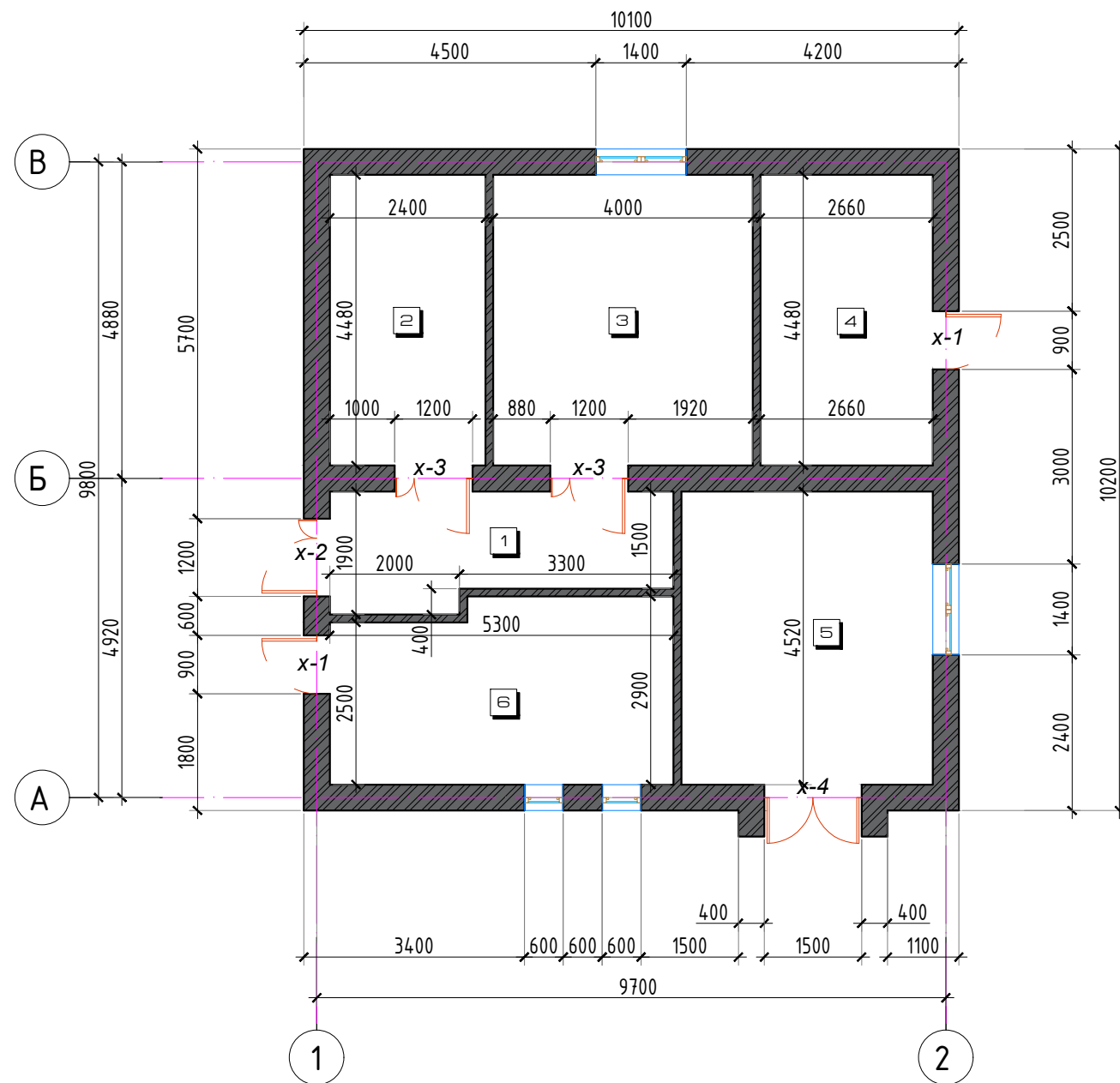

ТОДОРХОЙЛОЛТ

№	Өрөөний тодорхойлолт	Талбайн хэмжээ /м2/	Шалны төрөл
1	Коридор	8.75	Плита
2	Цогцос хадгалах өрөө	10.75	Плита
3	Задлангийн өрөө	17.92	Плита
4	Агуулах	11.91	Бетон шал
5	Агуулах	17.53	Бетон шал
6	Агуулах	14.52	Плита
АШИГЛАЛТЫН ТАЛБАЙ		<b>81.38</b>	
БАРИЛГЫН ТАЛБАЙ		<b>103.02</b>	

БАРИЛГЫН ХААЛГА, ХААЛТ, ЦОНХНЫ ТҮҮВЭР

№	Нэр	Хэмжээ	Хэмжих нэгж	Тоо	Тайлбар
ЦОНХ					
1	Ц-1	1500x1400	ш	2	Модон цонх
ХААЛГА					
1	X-1	2100x900	ш	2	Төмөр хаалга
2	X-2	2100x1200	ш	1	Төмөр хаалга
3	X-3	2100x1200	ш	2	Модон хаалга
4	X-4	2300x1500	ш	1	Модон хаалга

ЗӨВШӨӨРСӨН

Нэр	Албан тушаал	Гарын үсэг



ХЭНТИЙ АЙМГИЙН  
БАЯН-ОВОО СУМЫН  
ЭРҮҮЛ МЭНДИЙН ТӨВИЙН  
ЗАСВАР

Захирал М.Чинзориг  
Архитектор П.Ганцоож  
Гүйцэтгэсэн Т.Бариашир

Шалгасан  
Зургийн нэр:

МОРГИЙН БАРИЛГЫН  
/ӨӨРЧЛӨЛТ/

БА-06

Масштаб 1:100

Үе шат Хуудас Бүх хуудас

ЕГ шифр:

АЗ 06 09

ТГ шифр:

2019 он 11 сар 01 өдөр

ТАЙЛБАР:

- Нийт өрөөний хананд 1.8м түвшинд плита наах /30x30см/
- Таазанд замаска эмульсэн будгаар 2 үе будна.
- Агуулахын өрөөнүүдийн шаланд бетон тэгшилгээ хийж дусад өрөөний шалны түвшинд плита шаллагаа хийнэ.
- Цахилгааны монтажуулыг шинэчлэн далд угсарна.
- Бүх хаалга цонхыг тодорхойлолтын дагуу шинэчлэн солино.
- Гадна фасадыг өнгө шавардлага хийснээр фасад засварлалт хийнэ.



УРД ТАЛ М1:100

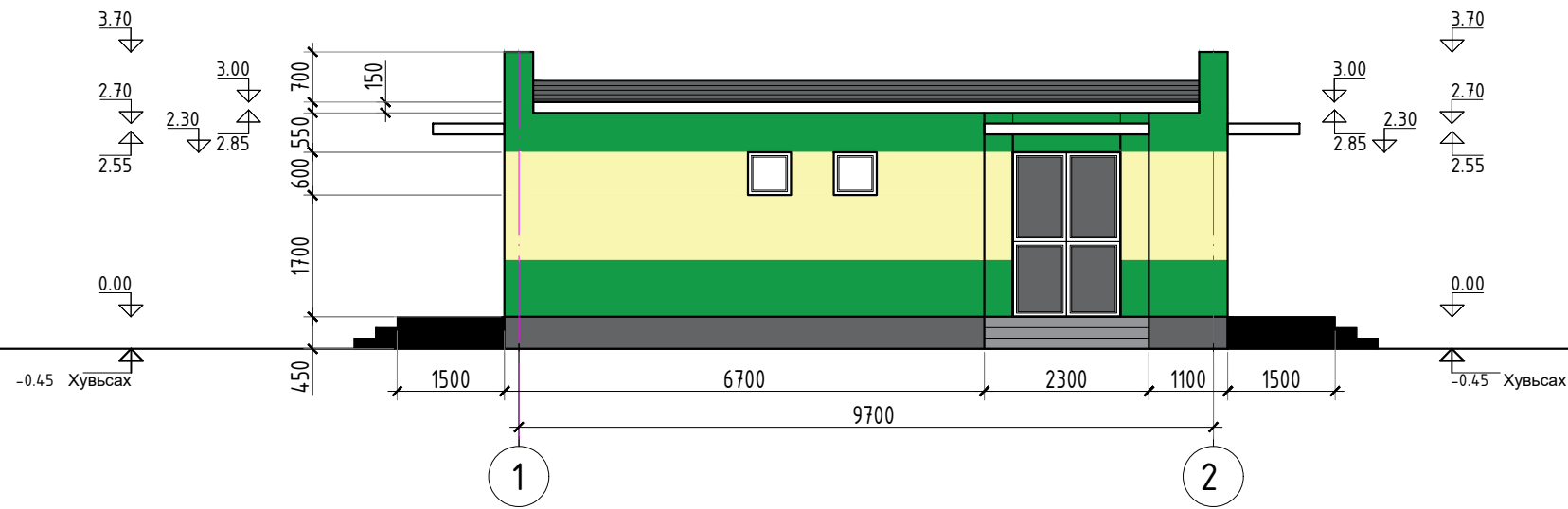

ЗҮҮН ТАЛ М1:100

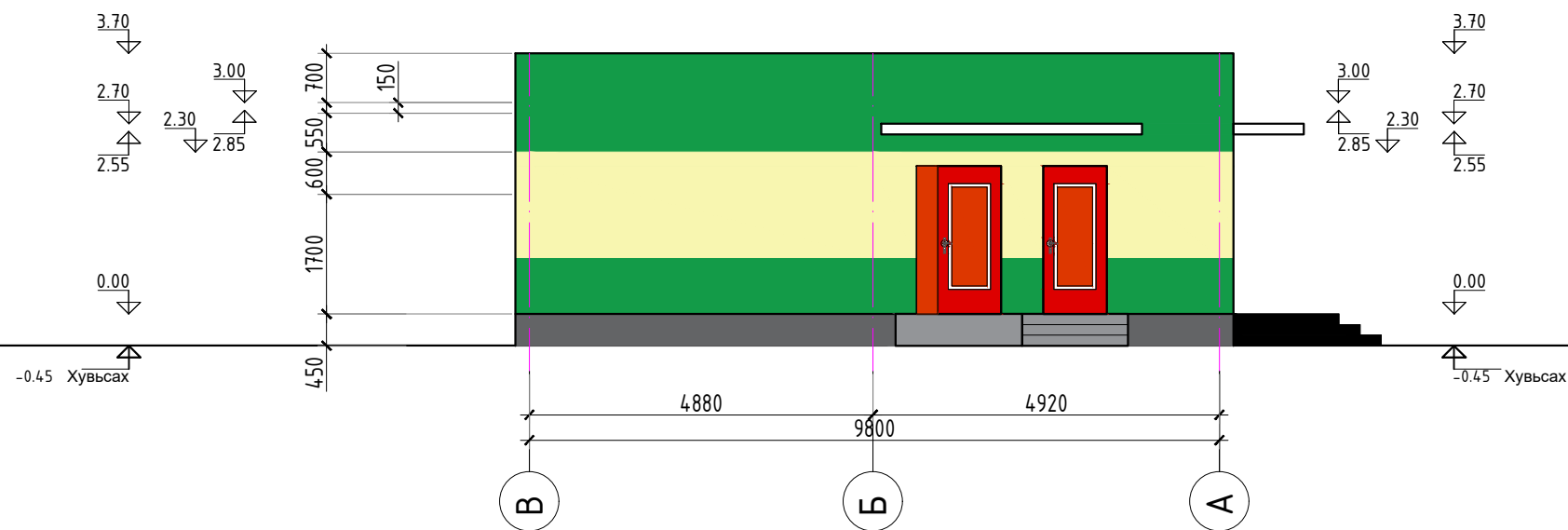

ТАЙЛБАР БИЧИГ

1. Карнизы гэмтсэн хэсгүүдэд засвар хийж цагаан өнгийн тосон будгаар будаж сэргээнэ.
2. Гадна хананд тэгшилгээ хар замаска татаж, вактурдана.
3. Эмульсний суурь бэхжүүлэгч грунт түрхлэг хийсний дараа гадна хананы зориулалтын сайн чанарын эмульсэн будгаар зургийн дагуу будаж засварлана.
4. Тодорхойлолтын дагуу цонхнуудыг суурьлууулж борооны усны хаялага төмрийг бүх цонхонд хийж сликоноор битүүмжлэлийг хангаж ажиллана.
5. Барилгын бетон хаяавч бололн бүх гадна довжоонуудыг сэргээн засварлахаар ажлын тоо хэмжээнд тусгав.

ЗӨВШӨӨРСӨН

Нэр	Албан тушаал	Гарын үсэг



"УРАН ТОД ЦЭГ" ХХК

ХЭНТИЙ АЙМГИЙН  
БАЯН-ОВОО СУМЫН  
ЭРҮҮЛ МЭНДИЙН ТӨВИЙН  
ЗАСВАР

Захирал	М.Чинзориг	
Архитектор	П.Ганцоож	
Гүйцэтгэсэн	Т.Бариашир	
Шалгасан		

Зургийн нэр:  МОРГИЙН БАРИЛГЫН ФАСАД /ӨӨРЧЛӨЛТ/	БА-07		
	Масштаб 1:100		
	Үе шат	Хуудас	Бүх хуудас

ЕГ шифр:	АЗ	07	09
ТГ шифр:	2019 он 11 сар 01 өдөр		

ХОЙД ТАЛ М1:100

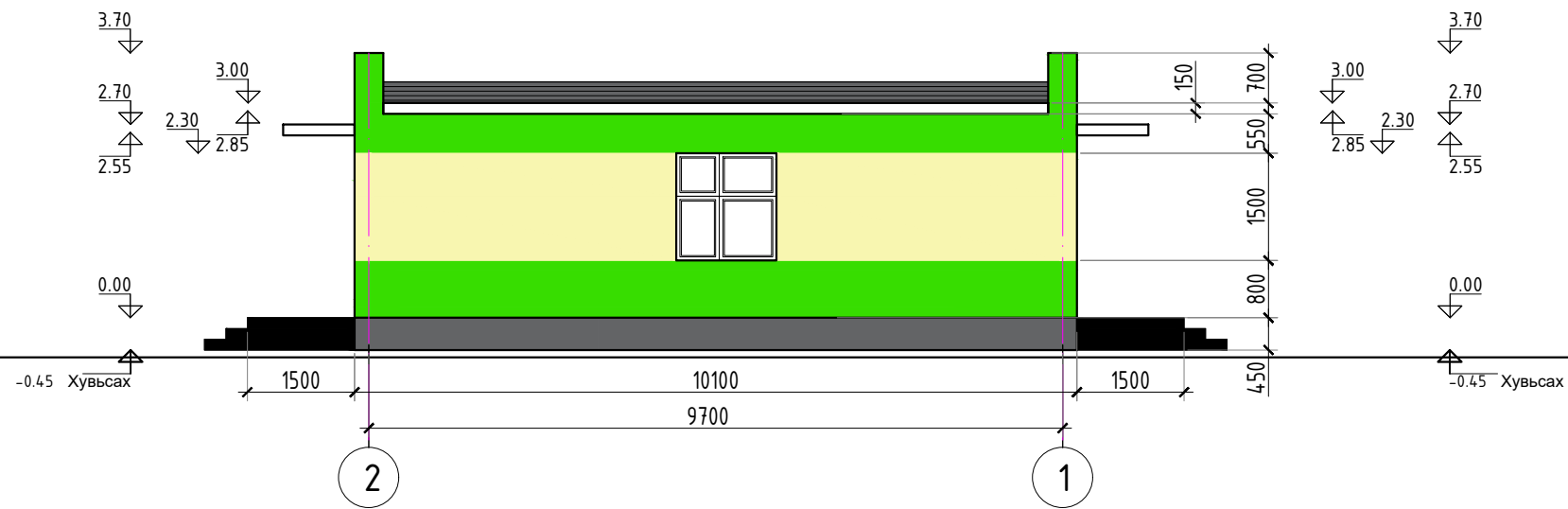

БАРЧУН ТАЛ М1:100

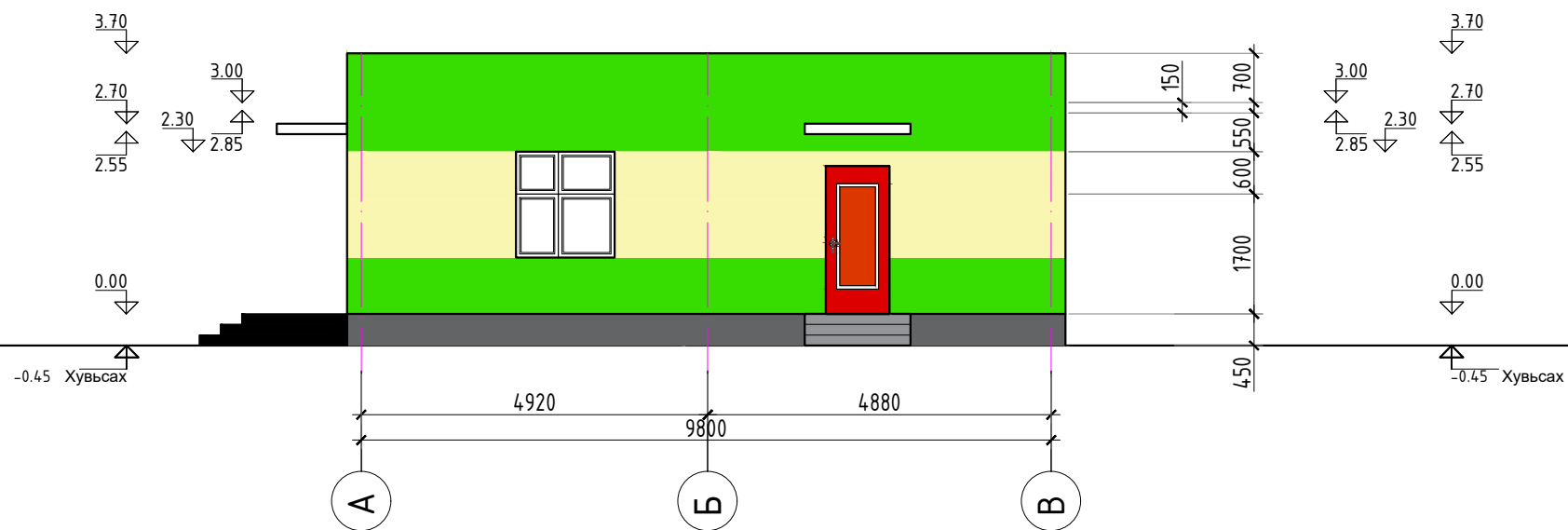

ТАЙЛБАР БИЧИГ

1. Карнизны гэмтсэн хэсгүүдэд засвар хийж цагаан өнгийн тосон будгаар будаж сэргээнэ.
2. Гадна хананд тэгшилгээ хар замаска татаж, вактурдана.
3. Эмульсний суурь бэхжүүлэгч грунт түрхлэг хийсний дараа гадна хананы зориулалтын сайн чанарын эмульсэн будгаар зургийн дагуу будаж засварлана.
4. Тодорхойлолтын дагуу цонхнуудыг суурьлуулуулж борооны усны хаялага төмрийг бүх цонхонд хийж сликоноор битүүмжлэлийг хангаж ажиллана.
5. Барилгын бетон хаяавч бололн бүх гадна довжоонуудыг сэргээн засварлахаар ажлын тоо хэмжээнд тусгав.

ЗӨВШӨӨРСӨН

Нэр	Албан тушаал	Гарын үсэг



"УРАН ТОД ЦЭГ" ХХК

ХЭНТИЙ АЙМГИЙН  
БАЯН-ОВОО СУМЫН  
ЭРҮҮЛ МЭНДИЙН ТӨВИЙН  
ЗАСВАР

Захирал	М.Чинзориг	
Архитектор	П.Ганцоож	
Гүйцэтгэсэн	Т.Бариашир	
Шалгасан		

Зургийн нэр:	БА-08		
	Масштаб 1:100		
ЕГ шифр:	АЗ	08	09

ТГ шифр:	2019 он 11 сар 01 өдөр		
----------	------------------------	--	--

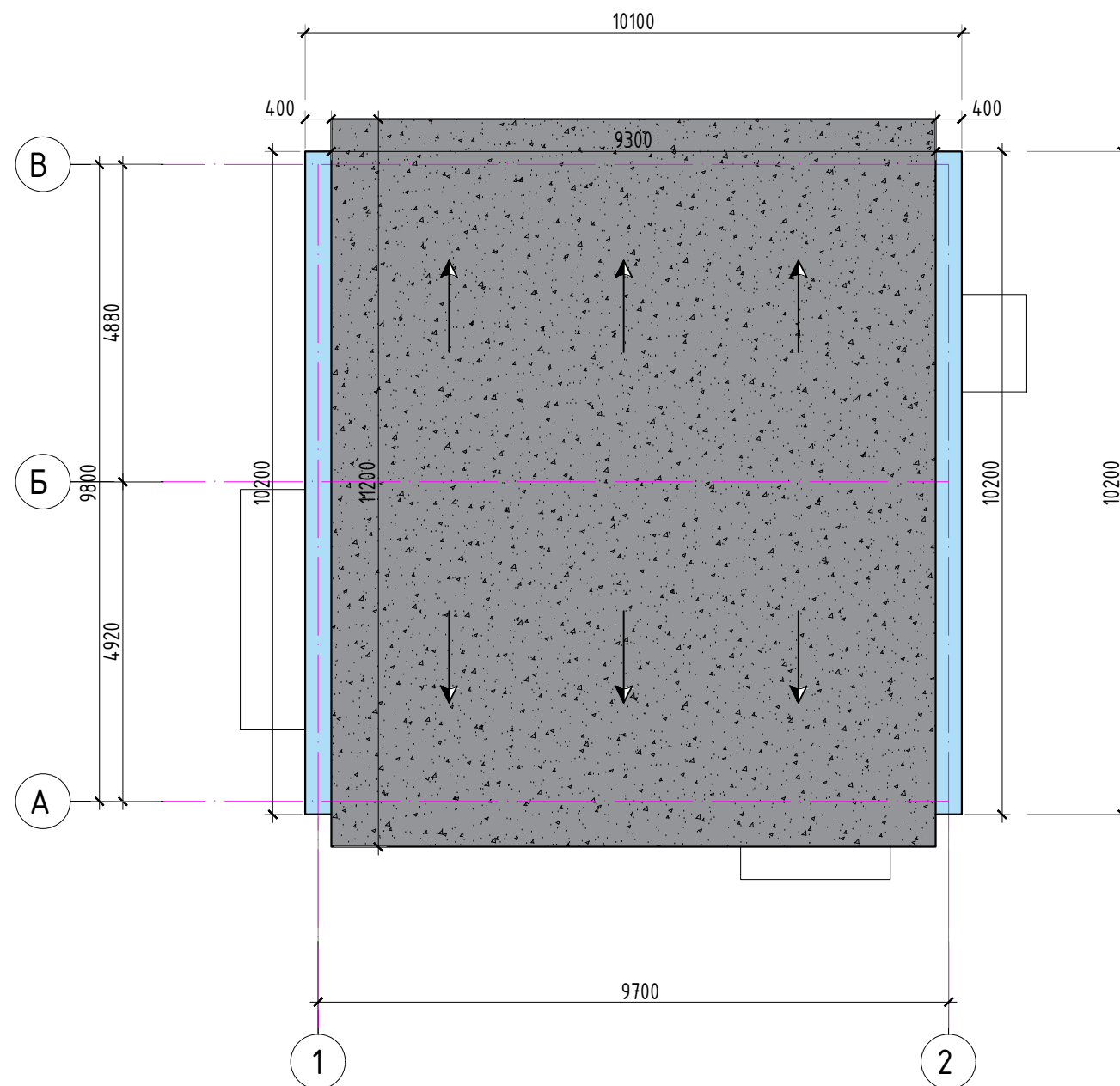

НИЙТ АЖЛЫН ТҮҮВЭР

№	Ажлын нэр төрөл	Хэмжих нэгж	Тоо хэмжээ	Тайлбар
1	Хавтгай дээврийн засвар	м2	104.16	
2	Хавтгай дээврийн засвар	м2	21.0	

ТАЙЛБАР БИЧИГ

ЗӨВШӨӨРСӨН

Нэр	Албан тушаал	Гарын үсэг



"УРАН ТОД ЦЭГ" ХХК

ХЭНТИЙ АЙМГИЙН  
БАЯН-ОВОО СУМЫН  
ЭРҮҮЛ МЭНДИЙН ТӨВИЙН  
ЗАСВАР

Захирал	М.Чинзориг	
Архитектор	П.Ганцоож	
Гүйцэтгэсэн	Т.Бариашир	

Шалгасан

Зургийн нэр:

МОРГИЙН БАРИЛГЫН  
БАЙГУУЛАЛТ  
/ӨӨРЧЛӨЛТ/

БА-09

Масштаб 1:100

Үе шат Хуудас Бүх хуудас

ЕГ шифр:

А3 09 09

ТГ шифр:

2019 он 11 сар 01 өдөр