

ХЭНТИЙ АЙМГИЙН ЕРӨНХИЙ АРХИТЕКТОР

БАТЛАВ:

Б.ГАНТӨГС

Зургийн шифт: 2019/049

ХЭНТИЙ АЙМАГ. ЖАРГАЛТХААН СУМЫН ТӨВИЙН НУТАГ ДЭВСГЭРТ БАЙРЛАХ  
**ЖАРГАЛТХААН СУМЫН ЭРҮҮЛ МЭНДИЙН ТӨВ**

/ИХ ЗАСВАР/

ЗӨВШӨӨРСӨН:

БОЛОВСРУУЛСАН:

| Албан тушаал                                 | Нэр        | Гарын үсэг | Гүйцэтгэгч:   |                                     |                |            |
|--|------------|------------|---|-------------------------------------|----------------|------------|
| Хэнтий аймгийн ГХБХБГ-ын дарга               | Д. Баярхүү |            | <br>"УРАН ТОД ЦЭГ" ХХК                     | "Урантод цэг" ХХК-ийн<br>Архитектор | Нэр            | Гарын үсэг |
|  |            |            |   |                                     | П.Ганцоож      |            |
| Хэнтий аймгийн ОБГ-ын<br>дарга, Дэд хурандаа | Н. Чанцал  |            | Захиалагч:  |                                     |                |            |
|  |            |            | <br>Жаргалтхаан сумын<br>эрүүл мэндийн төв | Нэр                                 | Гарын үсэг     |            |
|  |            |            |   |                                     | Н.Түвшинжаргал |            |

ЧИНГИС ХОТ 2019 ОН

# ТАЙЛБАР БИЧИГ, ЗУРГИЙН ЖАГСААЛТ

## Үндсэн уж бүрдлийн зургийн жагсаалт

| № | Тэмдэглэгээ | Нэр                                 | Хуудасны<br>марк | Хуудасны<br>тоо |
|---|-------------|-------------------------------------|------------------|-----------------|
| 1 |             | Ерөнхий төлөвлөгөө                  | ЕТ-2             | 2               |
| 2 |             | Барилга-Архитектур                  | БА 1-12          | 3-14            |
| 3 |             | Технологи                           | ТХ-.....         |                 |
| 4 |             | Халаалт                             | ХАС 1            | 15-16           |
| 5 |             | Хүчний төхөөрөмж, Дотор гэрэлтүүлэг | ХТ-ДГ 1-2        | 17-18           |
| 6 |             | Холбоо дохиолол                     | ХД 1             | 19              |

## Зургийн жагсаалт

| №  | Зургийн нэр                            | Хуудасны<br>марк |
|----|--|------------------|
| 1  | Тайлбар бичиг зургийн жагсаалт         | ЕТ-1             |
| 2  | Байршлын схем                          | ЕТ-2             |
| 3  | Дотор заслалын тодорхойлолт            | БА-1             |
| 4  | Байгуулалт /одоогийн байдал/           | БА-2             |
| 5  | Огтлол А-А, В-В /одоогийн байдал/      | БА-3             |
| 6  | Гадна фасад /одоогийн байдал/          | БА-4             |
| 7  | Гадна фасад /одоогийн байдал/          | БА-5             |
| 8  | Байгуулалт /төлөвлөлт/                 | БА-6             |
| 9  | Шалны байгуулалт /төлөвлөлт/           | БА-7             |
| 10 | Таазны байгуулалт /төлөвлөлт/          | БА-8             |
| 11 | Огтлол А-А, В-В /төлөвлөлт/            | БА-9             |
| 12 | Гадна фасад /төлөвлөлт/                | БА-10            |
| 13 | Гадна фасад /төлөвлөлт/                | БА-11            |
| 14 | Дээврийн байгуулалт /төлөвлөлт/        | БА-12            |
| 15 | Гадна хашааны хийц, материалын түүвэр  | БА-13            |
| 16 | Гадна хаалганы хийц, материалын түүвэр | БА-14            |

## Техник эдийн засгийн үзүүлэлт

| № | Нэр               | Хэмжих<br>нэгж | Тоо хэмжээ |
|---|-------------------|----------------|------------|
| 1 | Ажлын талбай      | м2             | 619.62     |
| 2 | Ашигтай талбай    | м2             | 479.90     |
| 3 | Барилгын талбай   | м2             | 619.62     |
| 4 | Барилгын эзэлхүүн | м3             | 1439.7     |

## ЕРӨНХИЙ ТАЛБАР ХЭСЭГ

**ЕРӨНХИЙ ХЭСЭГ:** Уг Хэнтий аймгийн Жаргалтхаан сумын Эрүүл мэндийн төвийн барилгын их засварын ажлын зураг төслийг тус Эрүүл мэндийн төвийн эрхлэгчийн захиалгыг үндэслэн барилга архитектурын хэсгүүдийг ажлын зураг төслийн БА маркын баримт бичигт тусгав.

**БАЙРШИЛ:** Хэнтий аймгийн Жаргалтхаан сумын мөвд байрлана. Төлөвлөлтөнд "А", "Б", агуулах байр, хогийн хадгалах байр тус тус орсон болно.

Барилга бүтээц эдлэл:

- Суурь - Цутгамал бетон суурьтай
- Үндсэн хийц - Тоосгон өрөг дүтээцтэй
- Хучилтын хавтан хучилттай
- Ялуу - Мод, угсармал төмөр бетон
- Хана - Гадна ханыг 51см тоосгон, 12см хана өнгө тоосгоотой
- Хамар хана - Тоосго
- Дээвэр - Ердийн модон шувуу нуруу дээвэр, долгионтой төмөр

**ДОТОР ЗАСАЛ:**

БА-1 хуудсаас үзнэ.

**ГАДНА ЗАСАЛ:** Барилгын гадна талын цокол хэсгийн өнгийг захиалагчийн хүсэлтээс өнгө гаргаж будаж сэргээнэ. Бүх цонхнуудын гүн ногоон өнгийн хүрээ хийж будна.

**ДЭЭВЭР:** Одоо байгаа шувуу нуруу дээврийн төмөрийг дүрэн солих, Шувуу нуруу дээврийн модон хийцлэлд хэсэгчилсэн засвар хийнэ. Одоо байгаа карниз модыг засварлах будах

**ХААЛГА:** Одоо байгаа бүх хаалгыг шинэчлэн модон ба гадна төмөр хаалгыг нэг маягийн альбомын хэмжээ маркийн дагуу тусгай захиалгаар үйлдвэрийн чанар стандартын хангаж, технологийн дагуу угсарна.

**ЦОНХ:** Бүх цонх шилэн хана, хаалгыг зурагт үзүүлсэн схемийн дагуу тусгай захиалгаар үйлдвэрийн стандартаар пластик рамтай хийж угсархаар тусгав. Цонхны марк PVS цонх MNS 5874:2008 стандартаар байна.

**ХАЯАВЧ:** Барилгын төлөвлөлтийн түвшинд хүртэл шороо хийж тэгшилсэний дараа зургийн дагуу ус оруулахгүй хавадчийг цутгаж өгсөн байх шаардлагатай.

**ГАДНА ДОВЖОО:** Гадна довжоонуудыг сайтар нягтруулсан хөрсөн дээр зургийн дагуу В7,5 бетоноор цутгаж хийнэ.

**Тайлбар:**

Барилгын гүйцэтгэгч байгууллага нь барилга засварлалтын явцад ажлын зургийг чанд баримтлах дөгөөд хэрэв зураг төслийн дагуу гүйцэтгээгүйн улмаас барилгын бат бөх, төлөвлөлт, инженерийн системийн ажиллагаанд өөрчлөлт гарваас зураг төсөл зохиогч харууцлага хүлээгүй

Энэхүү зураг төслийн баримт бичиг нь Монгол улсын зохиогчийн эрхийн хуулиар хамгаалагдах тул зөвшөөрөлгүйгээр өөр барилгад дахин хэрэглэгдэх, бусдад дамжуулан ашиглуулахыг хориглоно.

Барилга засварлалтын явцад гүйцэтгэгч байгууллага нь зураг төсөл зохиогчтой зохиогчийн хяналтын гэрээний дагуу зураг төслийн болон барилга угсралтын талаар гарсан асуудлыг шийдвэрлэж байвал зохино.

## БАЙРШЛЫН ЕРӨНХИЙ СХЕМ



### ЗӨВШӨӨРСӨН

| Нэр | Албан тушаал | Гарын үсэг |
|-----|--------------|------------|
|     |              |            |
|     |              |            |
|     |              |            |



ЖАРГАЛХААН СУМЫН ЭРҮҮЛ  
МЭНДИЙН ТӨВ

|             |               |  |
|-------------|---------------|--|
| Захирал     | М.Чинзориг    |  |
| Архитектор  | П.Ганцоож     |  |
| Гүйцэтгэсэн | Т.Бариашир    |  |
| Инженер     | Г.Наранбаатар |  |

|                                    |                |    |           |
|------------------------------------|----------------|----|-----------|
| Зургийн нэр:                       |                |    | ЕТ-01     |
| ТАЙЛБАР БИЧИГ,<br>ЗУРГИЙН ЖАГСААЛТ |                |    | Масштаб - |
| ЕГ шифр: 2019/049                  | АЗ             | 01 | 02        |
| ТГ шифр:                           | 2019 он 12 сар |    |           |



| Д/Д | ТОДОРХОЙЛОЛТ      | ТАЙЛБАР     |
|-----|-------------------|-------------|
| 1   | Эрүүл мэндийн төв | Одоо байгаа |
| 2   | Худгийн байр      | Одоо байгаа |
| 3   | Аптек             | Одоо байгаа |
| 4   | Агуулах           | Одоо байгаа |
| 5   | Хог хадгалах байр | Одоо байгаа |

**ТАНИХ ТЭМДЭГ**

- Эрүүл мэндийн төвийн гадна хашаа -- 267м
- Цэцэрлэгт талбайн хашаа
- Хаалга /авто/
- Эрүүл мэндийн төв
- Аптек
- Галын байр
- Агуулах
- Хог хадгалах байр
- Сүүдрэвч

**ЗӨВШӨӨРСӨН**

| Нэр | Албан тушаал | Гарын үсэг |
|-----|--------------|------------|
|     |              |            |
|     |              |            |



ЖАРГАЛХААН СУМЫН ЭРҮҮЛ МЭНДИЙН ТӨВ

"УРАН ТОД ЦЭГ" ХХК

**ET-02**

Масштаб 1:500

|        |        |            |
|--------|--------|------------|
| Үе шат | Хуудас | Бүх хуудас |
|        |        |            |

|                   |                |   |
|-------------------|----------------|---|
| Захирал           | М.Чинзориг     |  |
| Архитектор        | П.Ганцоож      |   |
| Гүйцэтгэсэн       | Т.Бариашир     |   |
| Инженер           | Г.Наранбаатар  |   |
| Зургийн нэр:      |                | ET-02   |
| БАЙРШЛЫН СХЕМ     |                | Масштаб 1:500   |
| EG шифр: 2019/049 | A3             | 02  |
| ТГ шифр:          | 2019 он 12 сар |   |

ДОТОР ЗАСЛАЛЫН ТОДОРХОЙЛОЛТ

ӨРӨӨНИЙ ДОТОР ЗАСЛАЛЫН ТОДОРХОЙЛОЛТ

| № | Өрөөний нэр   | Тааз   | Хана, хамар хана  | Хана, хамар ханын                                    | Шал  | Өндөр /м/ | Хаалга, цонх   |
|---|---|--|---|--|--|-----------|--|
|   |   |  | Доод хэсэг  | Дээд хэсэг   |  |           |  |
| 1 | Коридор Вестибюль   | Замаска эмульс   | Хананд тэгшилгээ хийж 1,6м хүртлэх түвшинд цайвар өнгийн тосон будгаар 2 үе будна | Цагаан өнгийн эмульсэн будгаар мөн 2 үе будна.       | Одоо байгаа шаланд бетон бэлтгэл хийж 60x60 плита шал хийнэ. | 3.0       | Одоо байгаа бүх өрөөний модон рамтай цонхнуудыг хуванцар рамтай вакум цонхоор солино.<br><br>Бүх хаалгыг зурагт заасны дагуу сольж суулгана. |
| 2 | Эрхлэгчийн өрөө их эмч нарын өрөө сургалтын өрөө  | Профель рамтай гипсэн тааз угсарч гэрлэн чимэглэл суурьлуулна. | 1.0м хүртэл явган хана угсрана  | Цагаан өнгийн одтой эмульсэн будгаар мөн 2 үе будна. | Одоо байгаа шаланд бетон бэлтгэл хийж хулдааслана            | 3.0       |  |
| 3 | Гал тогоо угаалга Ариун цэврийн өрөө Лаборатори Морго Вакцины өрөө Төрөх өрөө Ариутгалын өрөө | Замаска цагаан өнгийн тосон будгаар 2 үе будна                 | 2.1м хүртэл цайвар керамик хавтан наана   | Цагаан өнгийн эмульсэн будгаар мөн 2 үе будна.       | Одоо байгаа шаланд бетон бэлтгэл хийж 60x60 плита шал хийнэ. | 3.0       |  |
| 4 | Амралт Палатууд Галын өрөө  | Замаска эмульс   | Хананд тэгшилгээ хийж 1,6м хүртлэх түвшинд цайвар өнгийн тосон будгаар 2 үе будна | Цагаан өнгийн эмульсэн будгаар мөн 2 үе будна.       | Одоо байгаа шаланд бетон бэлтгэл хийж хулдааслана            | 3.0       |  |

Засварын тодорхойлолтыг зургийн хамт үзэх

|  |                |   |
|--|----------------|---|
| ЗӨВШӨӨРСӨН   |                |   |
| Нэр  | Албан тушаал   | Гарын үсэг  |
|  |                |   |
|  ЖАРГАЛХААН СУМЫН ЭРҮҮЛ МЭНДИЙН ТӨВ<br>"УРАН ТОД ЦЭГ" ХХК |                |   |
| Захирал  | М.Чинзориг     |  |
| Архитектор   | П.Ганцоож      |   |
| Гүйцэтгэсэн  | Т.Бариашир     |   |
| Инженер  | Г.Наранбаатар  |   |
| Зургийн нэр:   |                | БА-01   |
| ДОТОР ЗАСЛАЛЫН ТОДОРХОЙЛОЛТ  |                | Масштаб -   |
| ЕГ шифр: 2019/049  | АЗ             | 01 17   |
| ТГ шифр:   | 2019 он 12 сар |   |

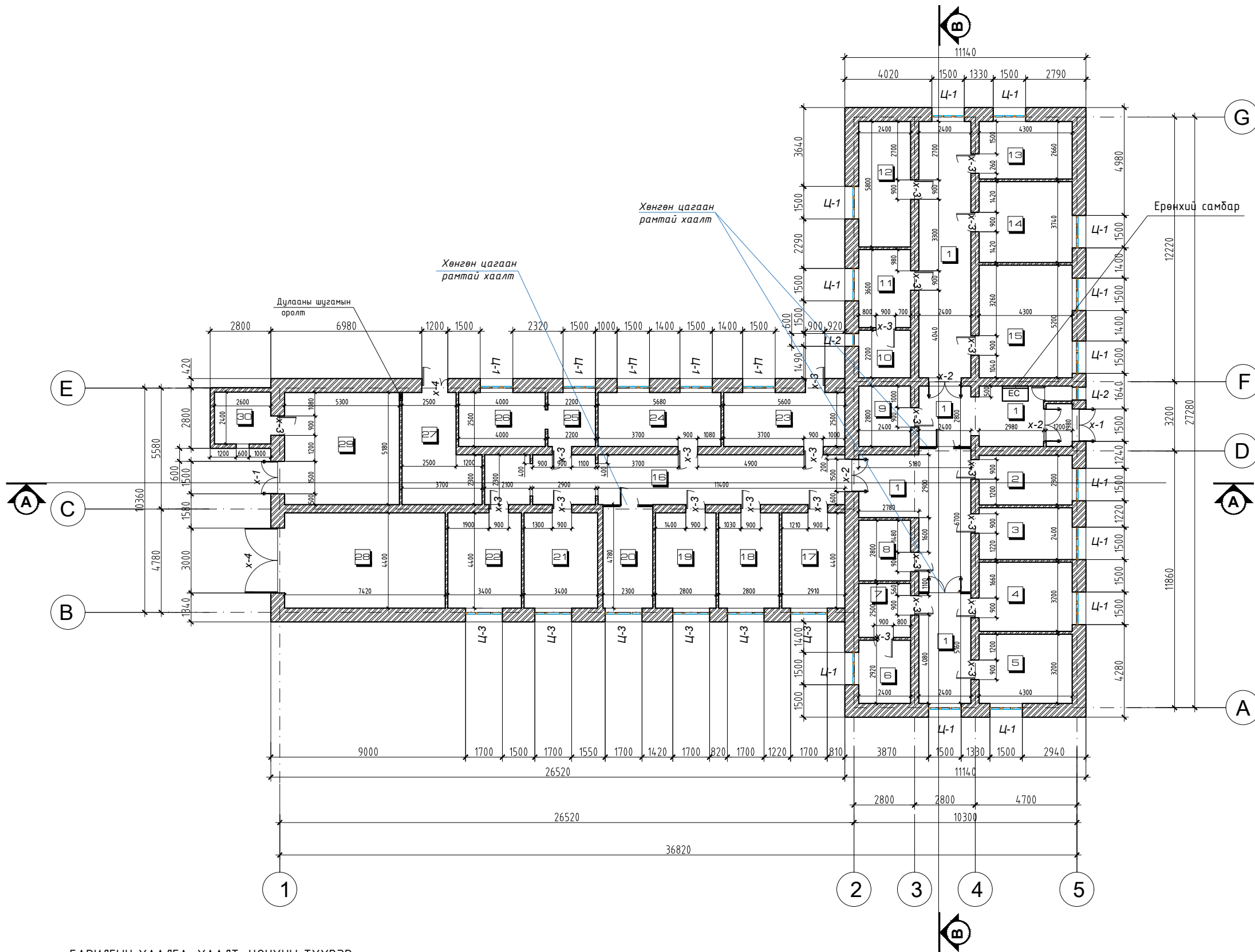

| №                 | Өрөөний тодорхойлолт       | Талбай /м2/ | Шалны төрөл |
|-------------------|----------------------------|-------------|-------------|
| 1                 | Коридор                    | 85.70       | Плита       |
| 2                 | Яаралтай тусламж           | 9.89        | Плита       |
| 3                 | Хүлээн авах                | 10.32       | Плита       |
| 4                 | Төрөх өрөө                 | 13.76       | Паркет      |
| 5                 | Төрсний дараах эмэгтэйчүүд | 13.76       | Хулдаас     |
| 6                 | Вакцины өрөө               | 7.00        | Плита       |
| 7                 | Вакцины өрөө               | 6.00        | Плита       |
| 8                 | Амралтын өрөө              | 6.72        | Хулдаас     |
| 9                 | Ариун цэврийн өрөө         | 6.72        | Плита       |
| 10                | Лаборатори                 | 5.28        | Плита       |
| 11                | Уламжлалтын өрөө           | 8.64        | Плита       |
| 12                | Эрхлэгчийн өрөө            | 13.92       | Хулдаас     |
| 13                | Эх баригчийн өрөө          | 11.43       | Хулдаас     |
| 14                | Их эмч нарын өрөө          | 16.04       | Хулдаас     |
| 15                | Сургалтын өрөө             | 22.36       | Хулдаас     |
| 16                | Коридор                    | 38.27       | Плита       |
| 17                | Палат-1                    | 12.80       | Хулдаас     |
| 18                | Палат-2                    | 12.32       | Хулдаас     |
| 19                | Палат-3                    | 12.32       | Хулдаас     |
| 20                | Дүн бүртгэлийн өрөө        | 10.99       | Хулдаас     |
| 21                | Палат-4                    | 14.96       | Хулдаас     |
| 22                | Палат-5 /халдварт/         | 14.96       | Хулдаас     |
| 23                | Архивын өрөө               | 14.00       | Хулдаас     |
| 24                | Гал тогоо                  | 14.20       | Плита       |
| 25                | Угаалгын өрөө              | 5.50        | Плита       |
| 26                | Ариутгалын өрөө            | 10.00       | Плита       |
| 27                | Морго                      | 15.71       | Плита       |
| 28                | Авто граж                  | 32.64       | Бетон шал   |
| 29                | Халсаалтын өрөө            | 27.45       | Бетон шал   |
| 30                | Галч, хүдгийн байр         | 6.24        | Бетон шал   |
| АШИГЛАЛТЫН ТАЛБАЙ |                            | 479.90      |             |
| БАРИЛГЫН ТАЛБАЙ   |                            | 619.62      |             |

ЗӨВШӨӨРСӨН

| Нэр | Албан тушаал | Гарын үсэг |
|-----|--------------|------------|
|     |              |            |
|     |              |            |



ЖАРГАЛХААН СУМЫН ЭРҮҮЛ МЭНДИЙН ТӨВ

|             |               |  |
|-------------|---------------|--|
| Захирал     | М.Чинзориг    |  |
| Архитектор  | П.Ганцоож     |  |
| Гүйцэтгэсэн | Т.Бариашир    |  |
| Инженер     | Г.Наранбаатар |  |

Зургийн нэр: БА-02

Байгуулалт /Одоогийн байдал/

Масштаб 1:200

| Үе шат            | Хуудас         | Бүх хуудас |
|-------------------|----------------|------------|
| EG шифр: 2019/049 | A3             | 02 / 17    |
| ТГ шифр:          | 2019 он 12 сар |            |

БАРИЛГЫН ХААЛГА, ХААЛТ, ЦОНХНЫ ТҮҮВЭР

| №      | Нэр | Хэмжээ    | Хэмжих нэгж | Тоо | Тайлбар                    |
|--------|-----|-----------|-------------|-----|----------------------------|
| ЦОНХ   |     |           |             |     |                            |
| 1      | Ц-1 | 1500x1500 | ш           | 17  | Хуванцар рамтай вакум цонх |
| 2      | Ц-2 | 1500x600  | ш           | 2   | Хуванцар рамтай вакум цонх |
| 3      | Ц-3 | 1500x1700 | ш           | 6   | Хуванцар рамтай вакум цонх |
| ХААЛГА |     |           |             |     |                            |
| 1      | Х-1 | 2100x1500 | ш           | 3   | Төмөр хаалга               |
| 2      | Х-2 | 2100x1500 | ш           | 3   | Модон хаалга               |
| 3      | Х-3 | 2100x900  | ш           | 23  | Модон хаалга               |
| 4      | Х-4 | 3000x3000 | ш           | 1   | Төмөр хаалга               |

| ШАЛНЫ ХЭСЭГЛЭЛ     | БҮТЭЦ                                    | ШАЛНЫ ХЭСЭГЛЭЛ | БҮТЭЦ   | ШАЛНЫ ХЭСЭГЛЭЛ        | БҮТЭЦ                         |
|--------------------|--|----------------|---|-----------------------|-------------------------------|
| <p>ХУЛДААС ШАЛ</p> | Хулдаас<br>Бетон В7,5<br>Цутгамал хучилт | <p>КЕРАМИК</p> | Керамик хавтанцар<br>Плитаны цабуу<br>Ус тусгаарлагч 2 үе П350<br>Бетон В7,5<br>Цутгамал хучилт | <p>БЕТОН ШАЛ, ШАТ</p> | Бетон В7,5<br>Цутгамал хучилт |

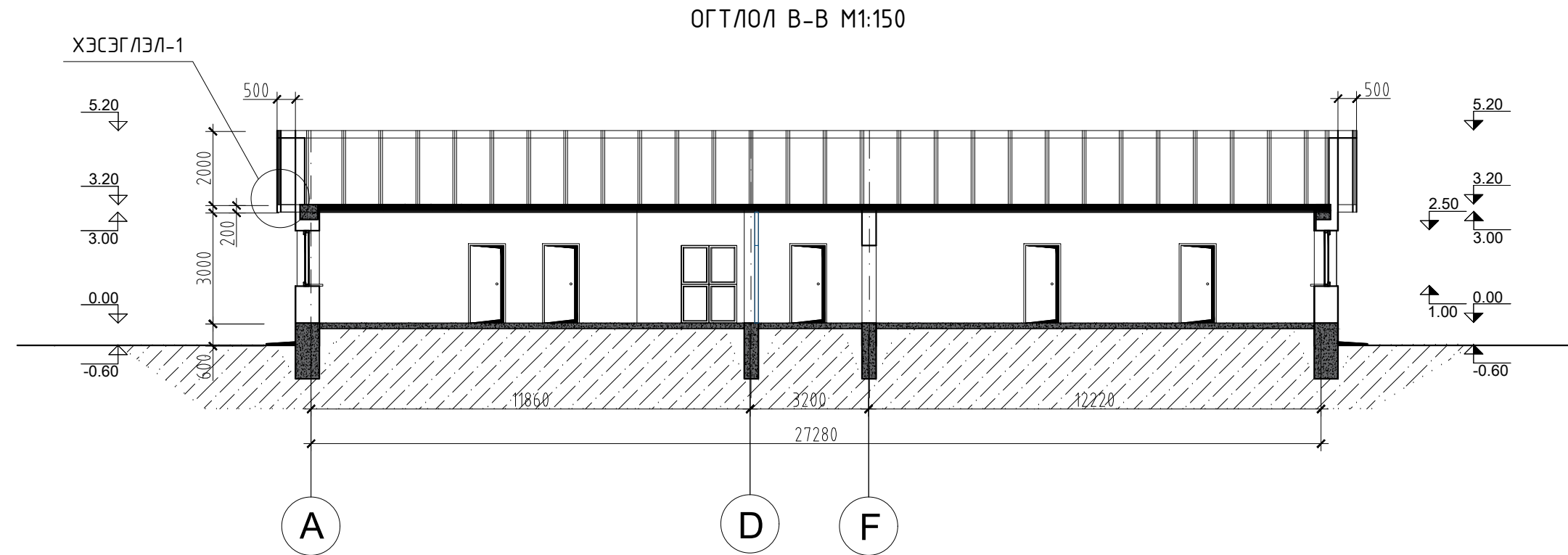
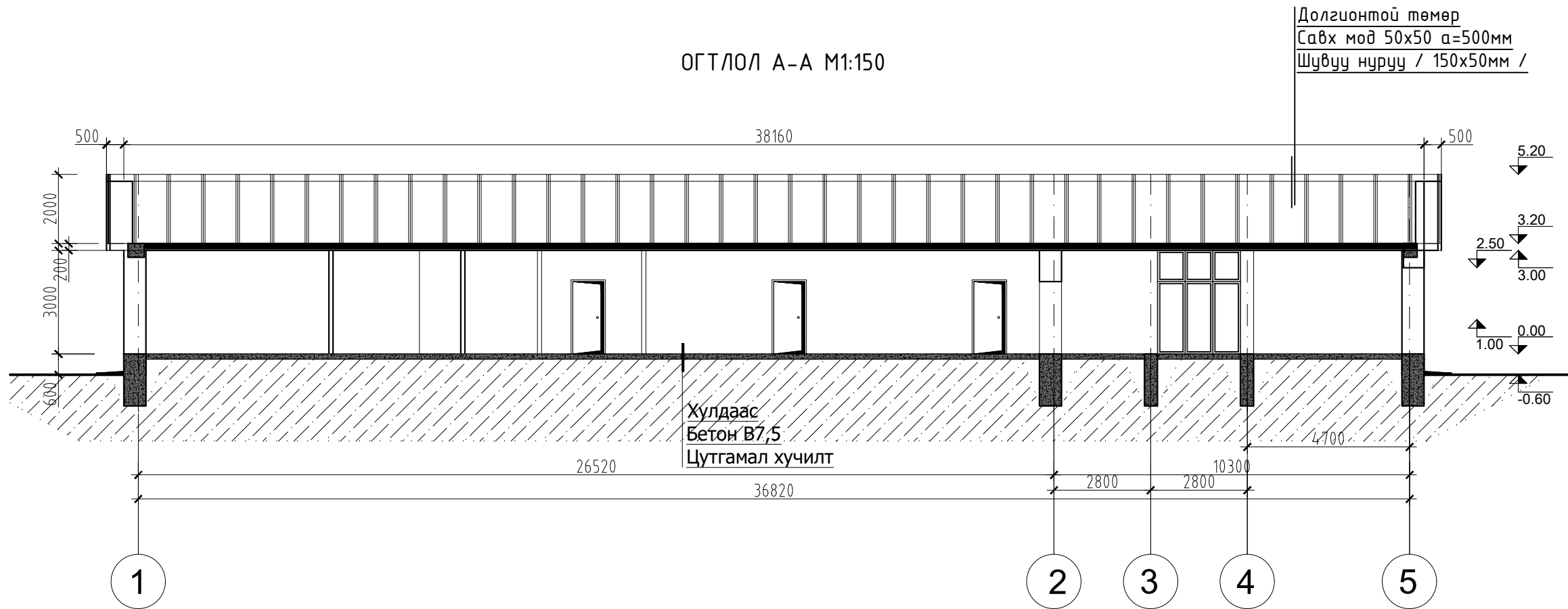

ХЭСЭГЛЭЛ-1

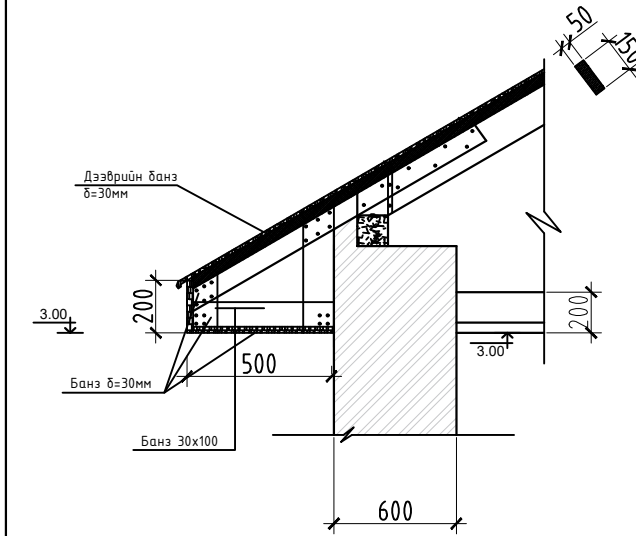

ЗӨВШӨӨРСӨН

| Нэр | Албан тушаал | Гарын үсэг |
|-----|--------------|------------|
|     |              |            |
|     |              |            |
|     |              |            |



ЖАРГАЛХААН СУМЫН ЗРҮҮЛ МЭНДИЙН ТӨВ

|             |               |  |
|-------------|---------------|--|
| Захирал     | М.Чинзориг    |  |
| Архитектор  | П.Ганцоож     |  |
| Гүйцэтгэсэн | Т.Бариашир    |  |
| Инженер     | Г.Нарандаатар |  |

Зургийн нэр:  
ОГТЛОЛ А-А, В-В /Одоогийн байдал/  
Масштаб М1:150

|                   |                |    |    |
|-------------------|----------------|----|----|
| ЕГ шифр: 2019/049 | АЗ             | 03 | 17 |
| ТГ шифр:          | 2019 он 12 сар |    |    |

УРД ТАЛ М1:150

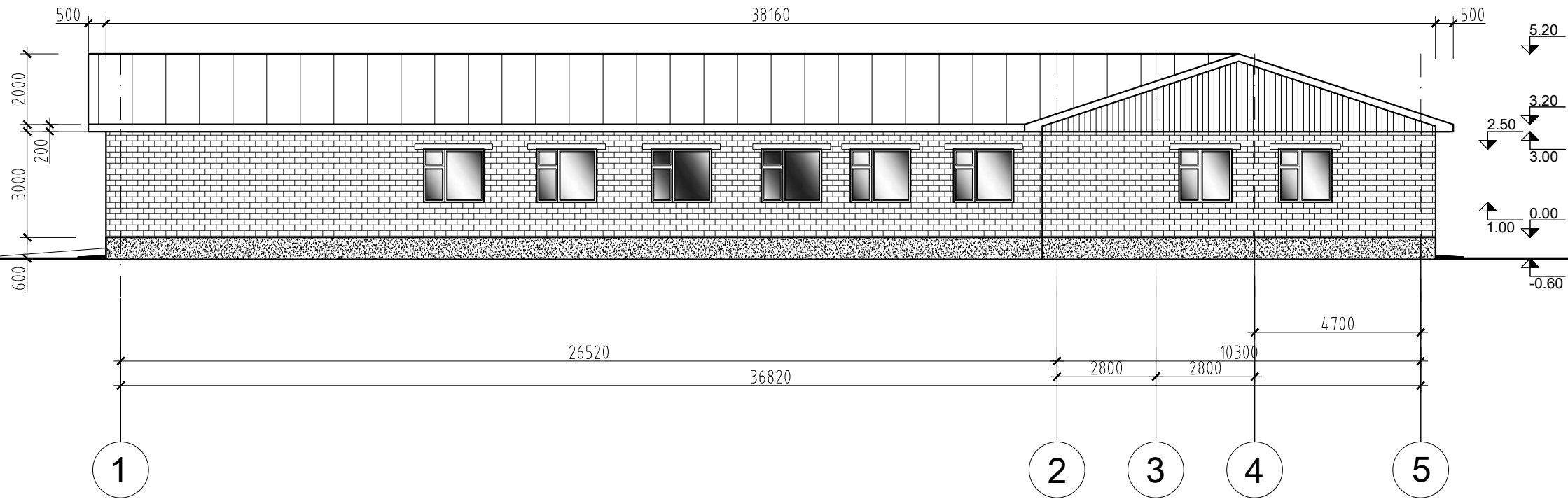

ЗҮҮН ТАЛ М1:150

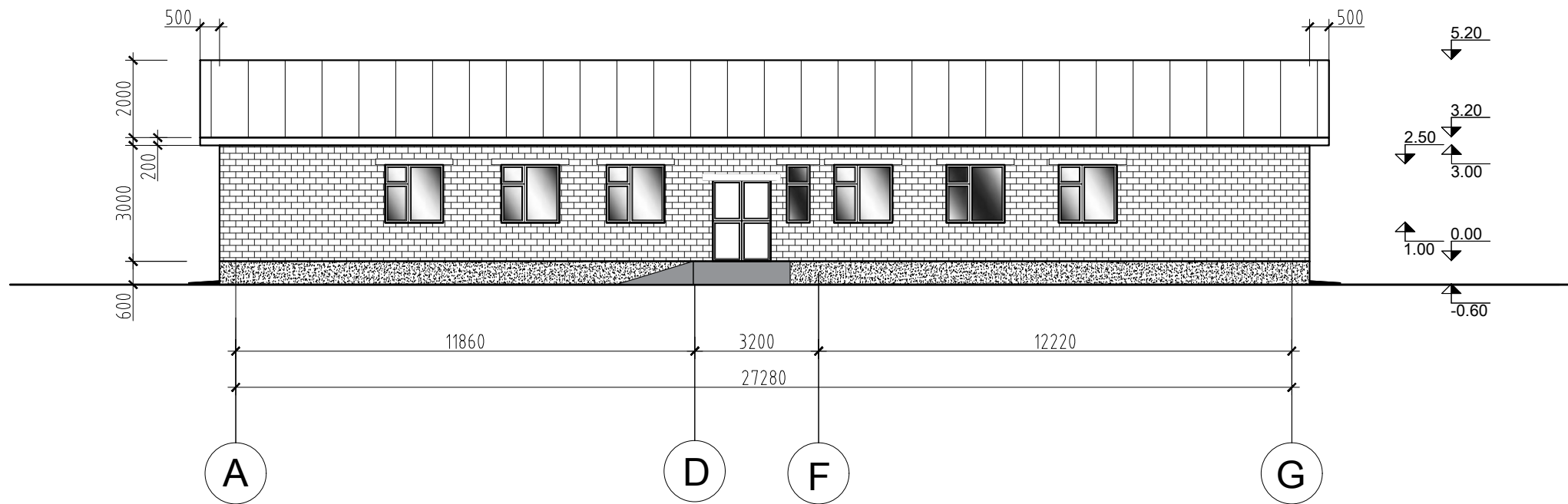

ЗӨВШӨӨРСӨН

| Нэр | Албан тушаал | Гарын үсэг |
|-----|--------------|------------|
|     |              |            |
|     |              |            |



"УРАН ТОД ЦЭГ" ХХК

ЖАРГАЛХААН СУМЫН ЭРҮҮЛ  
МЭНДИЙН ТӨВ

|             |               |  |
|-------------|---------------|--|
| Захирал     | М.Чинзориг    |  |
| Архитектор  | П.Ганцоож     |  |
| Гүйцэтгэсэн | Т.Бариашир    |  |
| Инженер     | Г.Наранбаатар |  |

|  |                |            |  |
|--|----------------|------------|--|
| Зургийн нэр:                           | БА-04          |            |  |
| УРД ТАЛ, ЗҮҮН ТАЛ<br>/Одоогийн байдал/ | Масштаб М1:150 |            |  |
| Үе шат                                 | Хуудас         | Бүх хуудас |  |

|                   |    |    |    |
|-------------------|----|----|----|
| ЕГ шифр: 2019/049 | А3 | 04 | 17 |
|-------------------|----|----|----|

|          |                |
|----------|----------------|
| ТГ шифр: | 2019 он 12 сар |
|----------|----------------|

ХОЙД ТАЛ М1:150

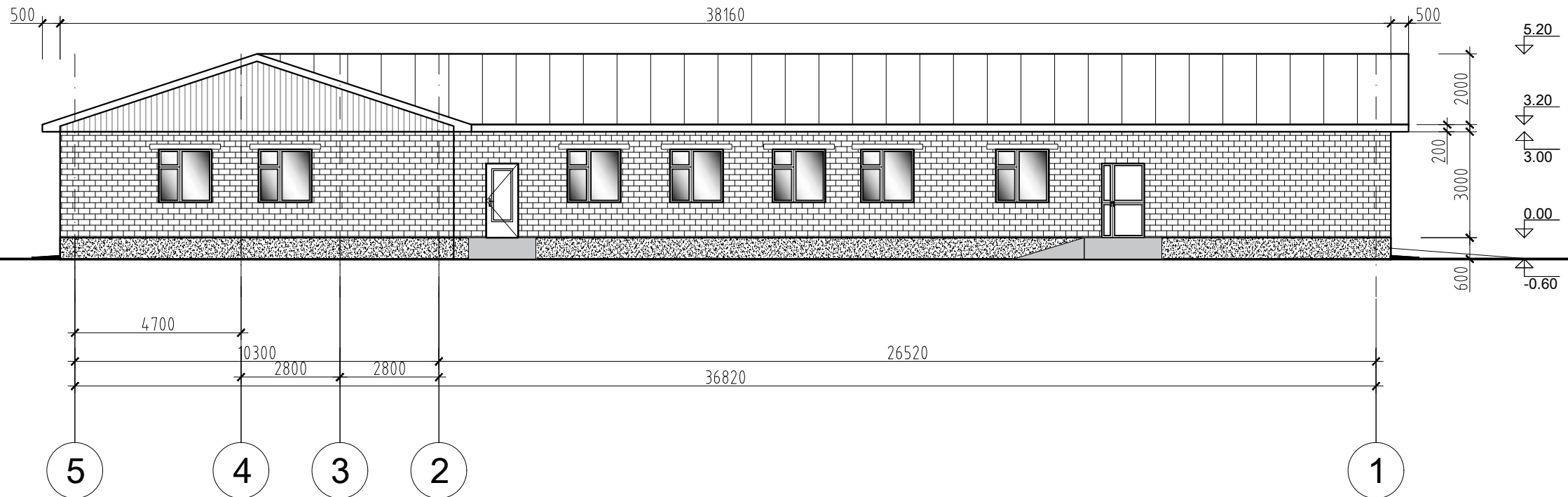

БАРЧУН ТАЛ М1:150

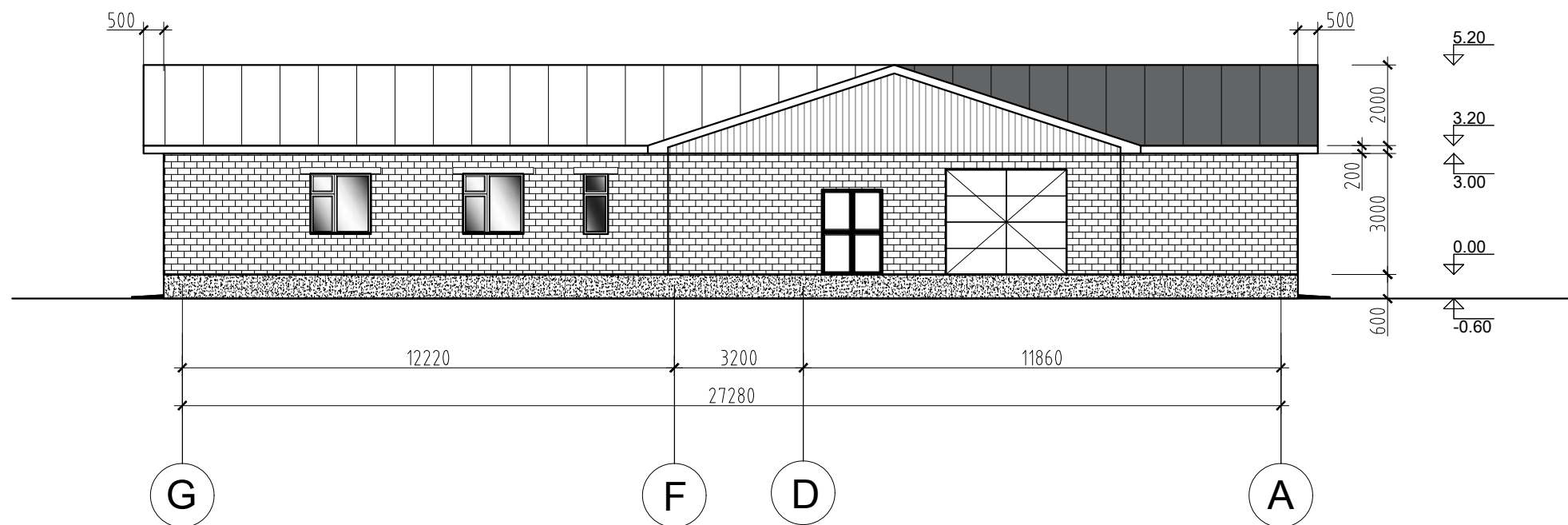

ЗӨВШӨӨРСӨН

| Нэр | Албан тушаал | Гарын үсэг |
|-----|--------------|------------|
|     |              |            |
|     |              |            |



"УРАН ТОД ЦЭГ" ХХК

ЖАРГАЛХААН СУМЫН ЭРҮҮЛ  
МЭНДИЙН ТӨВ

|            |               |  |
|------------|---------------|--|
| Захирал    | М.Чинзориг    |  |
| Архитектор | П.Ганцоож     |  |
| Гүйцэтгэгч | Т.Бариашир    |  |
| Инженер    | Г.Наранбаатар |  |

|   |                |            |  |
|---|----------------|------------|--|
| Зургийн нэр:                              | БА-05          |            |  |
| ХОЙД ТАЛ, БАРЧУН ТАЛ<br>/Одоогийн байдал/ | Масштаб М1:150 |            |  |
| Үе шат                                    | Хуудас         | Бүх хуудас |  |

|                   |                |    |    |
|-------------------|----------------|----|----|
| ЕГ шифр: 2019/049 | А3             | 05 | 17 |
| ТГ шифр:          | 2019 он 12 сар |    |    |



ТАЙЛБАР:

Халаалтын тогооны янданг шинэчлэн солих h=12м, Ф219  
Халаалтын өрөөний таазыг цемент хавтангаар хийж тааз болон яндан хооронд галаас тусгаарлах материалаар тусгаарлалт хийж Галын аюулгүй байдлыг хангаж хийнэ.  
Гүний хүдгийн байрны ханын битүүмжлэлийг сайжруулахад анхаарах

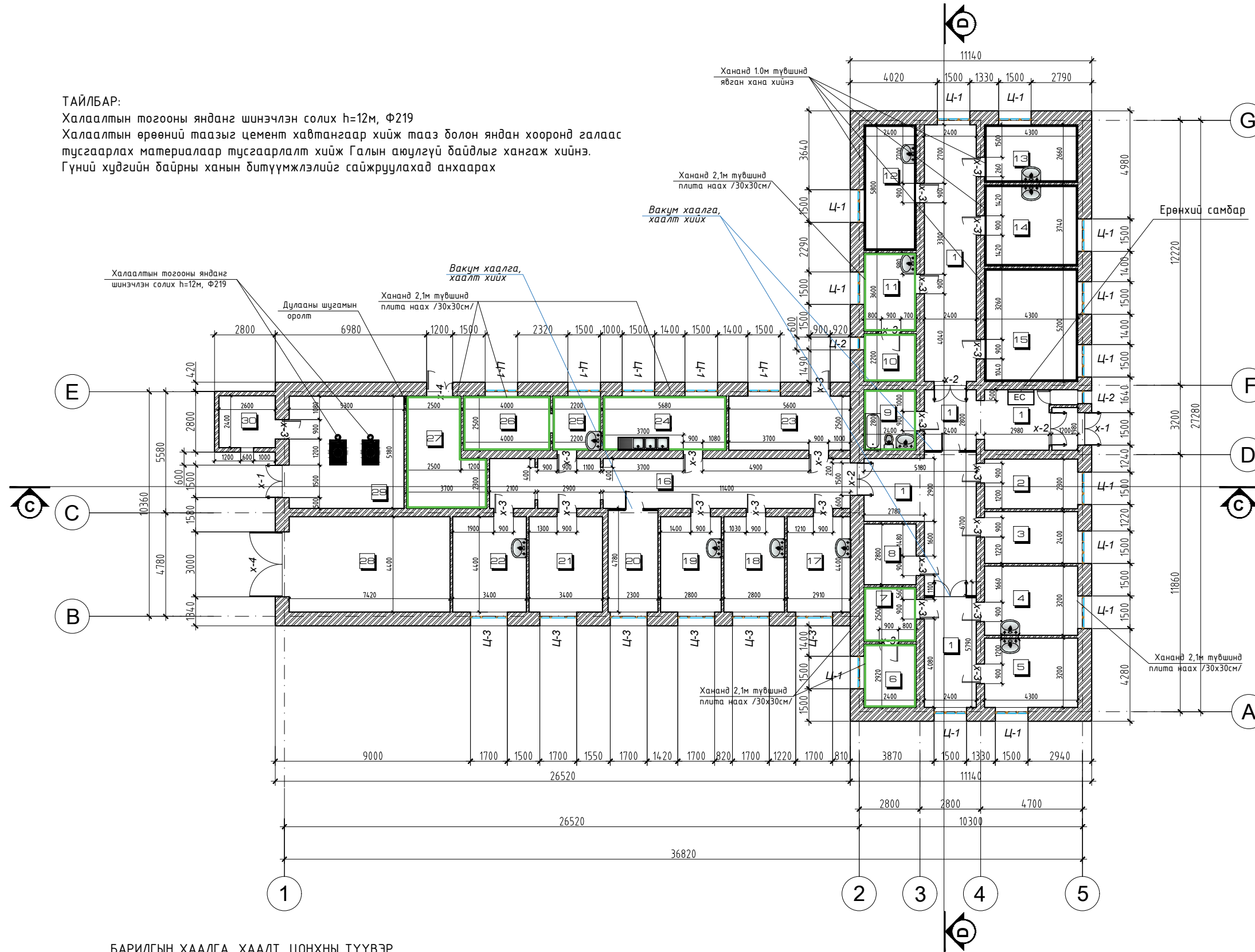

БАРИЛГЫН ХААЛГА, ХААЛТ, ЦОНХНЫ ТҮҮВЭР

| №             | Нэр | Хэмжээ    | Хэмжих нэгж | Тоо | Тайлбар                    |
|---------------|-----|-----------|-------------|-----|----------------------------|
| <b>ЦОНХ</b>   |     |           |             |     |                            |
| 1             | Ц-1 | 1500x1500 | ш           | 17  | Хуванцар рамтай вакум цонх |
| 2             | Ц-2 | 1500x600  | ш           | 2   | Хуванцар рамтай вакум цонх |
| 3             | Ц-3 | 1500x1700 | ш           | 6   | Хуванцар рамтай вакум цонх |
| <b>ХААЛГА</b> |     |           |             |     |                            |
| 1             | Х-1 | 2100x1500 | ш           | 3   | Төмөр хаалга               |
| 2             | Х-2 | 2100x1500 | ш           | 3   | Модон хаалга               |
| 3             | Х-3 | 2100x900  | ш           | 23  | Модон хаалга               |
| 4             | Х-4 | 3000x3000 | ш           | 1   | Төмөр хаалга               |

ТАЙЛБАР:

Коридорын хананд бүрэн тэгшилгээ хийсний дараа 1,6м хүртлэх түвшинд цайвар өнгийн тосон будгаар 2 үе будах ба дээш цагаан өнгийн эмульсэн будгаар мөн 2 үе будна.  
Коридор вестибюлийн одоо байгаа шалыг бүрэн хуулж тэгшилгээ хийж шинээр дүтэн плита наана. /плита 60x60/, Эрхлэгчийн өрөө, эмч, сувилагч нарын өрөө, сургалтын өрөөнд 1м хүртлэх түвшинд зориулалтын явган хана хийж дээш тааз хүртлэл одтой эмульсэн будгаар будна. Одоо байгаа худлаасыг хуулж тэгшилгээ хийсний дараа эмнэлэгийн зориулалттай худлаасан шал хийнэ. Бүх өрөө тасалгааны таазанд тэгшилгээ хийж цагаан өнгийн эмульсэн будгаар мөн 2 үе будна.  
Бүх угсаалтууруудыг шинэчлэх, угсаалтуур бүрийн арын хананд плита хийх.

Бүх хаалга цонхыг тодорхойлолтын дагуу шинэчлэн солино.

ТОДОХОЙЛОЛТ

|                   | Өрөөний тодорхойлолт       | Талбай /м2/ | Шалны төрөл |
|-------------------|----------------------------|-------------|-------------|
| 1                 | Коридор                    | 85.70       | Плита       |
| 2                 | Яаралтай тусламж           | 9.89        | Плита       |
| 3                 | Хүлээн авах                | 10.32       | Плита       |
| 4                 | Төрөх өрөө                 | 13.76       | Паркет      |
| 5                 | Төрсний дараах эмэгтэйчүүд | 13.76       | Хулдаас     |
| 6                 | Вакцины өрөө               | 7.00        | Плита       |
| 7                 | Вакцины өрөө               | 6.00        | Плита       |
| 8                 | Амралтын өрөө              | 6.72        | Хулдаас     |
| 9                 | Ариун цэврийн өрөө         | 6.72        | Плита       |
| 10                | Лаборатори                 | 5.28        | Плита       |
| 11                | Уламжлалтын өрөө           | 8.64        | Плита       |
| 12                | Эрхлэгчийн өрөө            | 13.92       | Хулдаас     |
| 13                | Эх баригчийн өрөө          | 11.43       | Хулдаас     |
| 14                | Их эмч нарын өрөө          | 16.04       | Хулдаас     |
| 15                | Сургалтын өрөө             | 22.36       | Хулдаас     |
| 16                | Коридор                    | 38.27       | Плита       |
| 17                | Палат-1                    | 12.80       | Хулдаас     |
| 18                | Палат-2                    | 12.32       | Хулдаас     |
| 19                | Палат-3                    | 12.32       | Хулдаас     |
| 20                | Дүн бүртгэлийн өрөө        | 10.99       | Хулдаас     |
| 21                | Палат-4                    | 14.96       | Хулдаас     |
| 22                | Палат-5 /халдварт/         | 14.96       | Хулдаас     |
| 23                | Архивын өрөө               | 14.00       | Хулдаас     |
| 24                | Гал тогоо                  | 14.20       | Плита       |
| 25                | Угаалгын өрөө              | 5.50        | Плита       |
| 26                | Ариутгалын өрөө            | 10.00       | Плита       |
| 27                | Морго                      | 15.71       | Плита       |
| 28                | Авто граж                  | 32.64       | Бетон шал   |
| 29                | Халаалтын өрөө             | 27.45       | Бетон шал   |
| 30                | Галч, хүдгийн байр         | 6.24        | Бетон шал   |
| АШИГЛАЛТЫН ТАЛБАЙ |                            | 479.90      |             |
| БАРИЛГЫН ТАЛБАЙ   |                            | 619.62      |             |

ЗӨВШӨӨРСӨН

| Нэр | Албан тушаал | Гарын үсэг |
|-----|--------------|------------|
|     |              |            |
|     |              |            |



ЖАРГАЛХААН СУМЫН ЭРҮҮЛ МЭНДИЙН ТӨВ

"УРАН ТОД ЦЭГ" ХХК

|             |               |  |
|-------------|---------------|--|
| Захирал     | М.Чинзориг    |  |
| Архитектор  | П.Ганцоож     |  |
| Гүйцэтгэсэн | Т.Бариашир    |  |
| Инженер     | Г.Наранбаатар |  |

Зургийн нэр:

**БАЙГУУЛАЛТ /Төлөвлөлт/**

Масштаб 1:200

| Үе шат            | Хуудас | Бүх хуудас |
|-------------------|--------|------------|
| ЕГ шифр: 2019/049 | А3     | 06         |
| ТГ шифр:          |        | 17         |

2019 он 12 сар

ШАЛНЫ БАЙГУУЛАЛТ /Төлөвлөлт/ масштаб М1:200

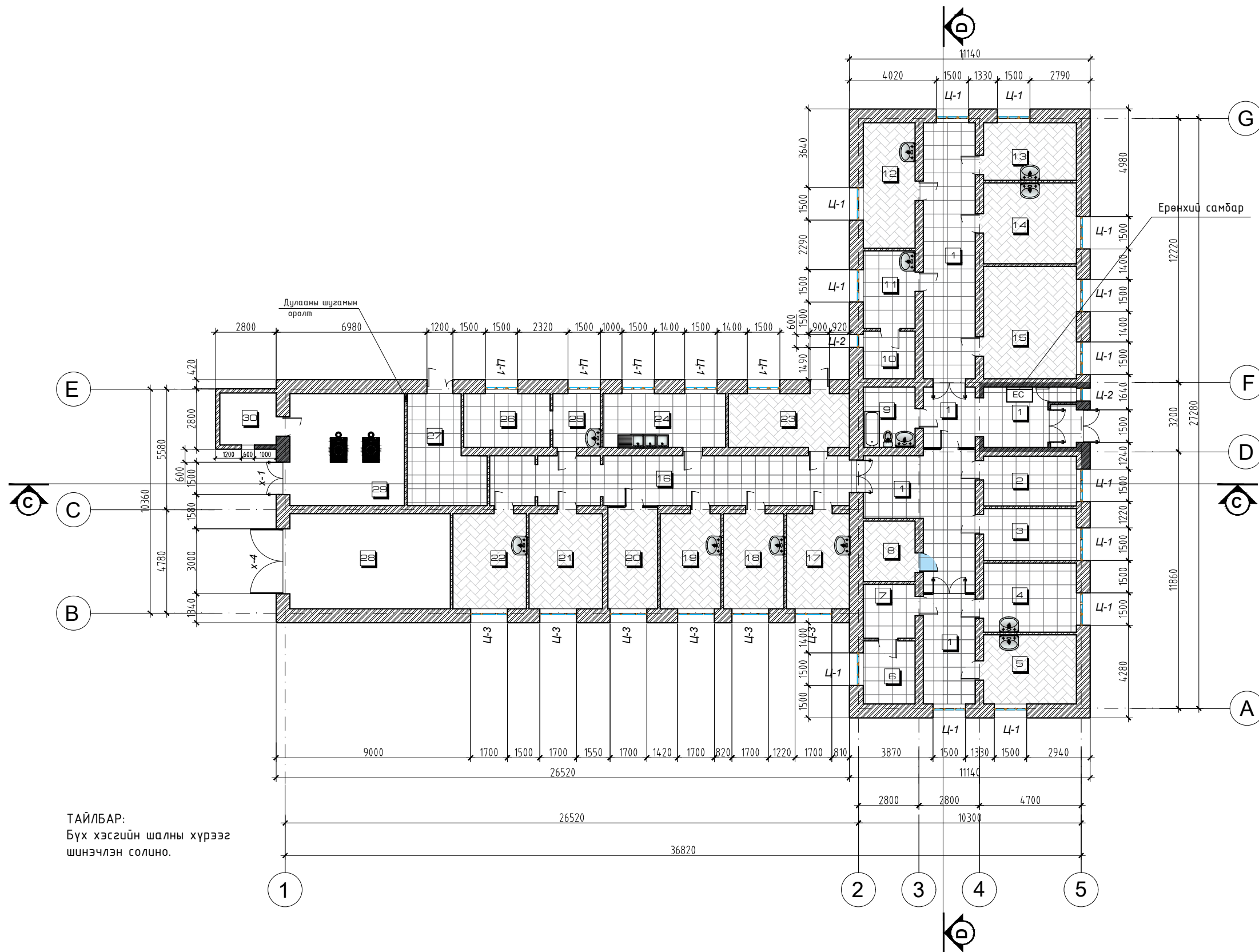

ТАЙЛБАР:  
Бүх хэсгийн шалны хүрээг  
шинэчлэн солино.

ТАНИХ ТЭМДЭГ

-  - Плита 60x60
-  - Хулдаас /солонгос/
-  - Бетон шал, шат

| ШАЛНЫ ХЭСЭГЛЭЛ | БҮТЭЦ                                    | ШАЛНЫ ХЭСЭГЛЭЛ | БҮТЭЦ  | ШАЛНЫ ХЭСЭГЛЭЛ | БҮТЭЦ                         |
|----------------|--|----------------|--|----------------|-------------------------------|
| ХУЛДААС ШАЛ    | Хулдаас<br>Бетон В7,5<br>Цутгамал хучилт | КЕРАМИК        | Керамик хавтанцар<br>Ус тусгаарлагч 2 үе П350<br>Бетон В7,5<br>Цутгамал хучилт | БЕТОН ШАЛ, ШАТ | Бетон В7,5<br>Цутгамал хучилт |

ТОДОХОЙЛОЛТ

| №                 | Өрөөний тодорхойлолт       | Талбай /м2/ | Шалны төрөл |
|-------------------|----------------------------|-------------|-------------|
| 1                 | Коридор                    | 85.70       | Плита       |
| 2                 | Яаралтай тусламж           | 9.89        | Плита       |
| 3                 | Хүлээн авах                | 10.32       | Плита       |
| 4                 | Төрөх өрөө                 | 13.76       | Паркет      |
| 5                 | Төрсний дараах эмэгтэйчүүд | 13.76       | Хулдаас     |
| 6                 | Вакцины өрөө               | 7.00        | Плита       |
| 7                 | Вакцины өрөө               | 6.00        | Плита       |
| 8                 | Амралтын өрөө              | 6.72        | Хулдаас     |
| 9                 | Ариун цэврийн өрөө         | 6.72        | Плита       |
| 10                | Лаборатори                 | 5.28        | Плита       |
| 11                | Уламжлалтын өрөө           | 8.64        | Плита       |
| 12                | Эрхлэгчийн өрөө            | 13.92       | Хулдаас     |
| 13                | Эх баригчийн өрөө          | 11.43       | Хулдаас     |
| 14                | Их эмч нарын өрөө          | 16.04       | Хулдаас     |
| 15                | Сургалтын өрөө             | 22.36       | Хулдаас     |
| 16                | Коридор                    | 38.27       | Плита       |
| 17                | Палат-1                    | 12.80       | Хулдаас     |
| 18                | Палат-2                    | 12.32       | Хулдаас     |
| 19                | Палат-3                    | 12.32       | Хулдаас     |
| 20                | Дүн бүртгэлийн өрөө        | 10.99       | Хулдаас     |
| 21                | Палат-4                    | 14.96       | Хулдаас     |
| 22                | Палат-5 /халдварт/         | 14.96       | Хулдаас     |
| 23                | Архивын өрөө               | 14.00       | Хулдаас     |
| 24                | Гал тогоо                  | 14.20       | Плита       |
| 25                | Угаалгын өрөө              | 5.50        | Плита       |
| 26                | Ариутгалын өрөө            | 10.00       | Плита       |
| 27                | Морго                      | 15.71       | Плита       |
| 28                | Авто граж                  | 32.64       | Бетон шал   |
| 29                | Халаалтын өрөө             | 27.45       | Бетон шал   |
| 30                | Галч, хувдгийн байр        | 6.24        | Бетон шал   |
| АШИГЛАЛТЫН ТАЛБАЙ |                            | 479.90      |             |
| БАРИЛГЫН ТАЛБАЙ   |                            | 619.62      |             |

ЗӨВШӨӨРСӨН

| Нэр | Албан тушаал | Гарын үсэг |
|-----|--------------|------------|
|     |              |            |



ЖАРГАЛХААН СУМЫН ЭРҮҮЛ  
МЭНДИЙН ТӨВ

"УРАН ТОД ЦЭГ" ХХК

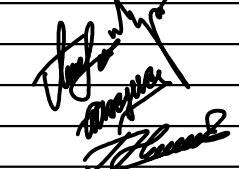
|             |               |   |
|-------------|---------------|---|
| Захирал     | М.Чинзориг    |  |
| Архитектор  | П.Ганцоож     |   |
| Гүйцэтгэсэн | Т.Бариашир    |   |
| Инженер     | Г.Наранбаатар |   |

Зургийн нэр:  
**ШАЛНЫ БАЙГУУЛАЛТ /Төлөвлөлт/**

Масштаб 1:200

| Үе шат            | Хуудас         | Бүх хуудас |
|-------------------|----------------|------------|
| ЕГ шифр: 2019/049 | А3             | 07         |
| ТГ шифр:          | 2019 он 12 сар |            |

**ТАЙЛБАР:**

Эрхлэгчийн өрөө, Их эмч нарын өрөө, сургалтын өрөө тасалгааны таазанд профель металь рамтай уналттай гипсэн тааз хийж дотор гэрэлтүүлгийн байгуулалтын дагуу моноглоно. Бусад анги танхимуудын таазыг замаска тэгшилгээ хийж цагаан өнгийн эмульсэн будгаар мөн 2 үе будна.

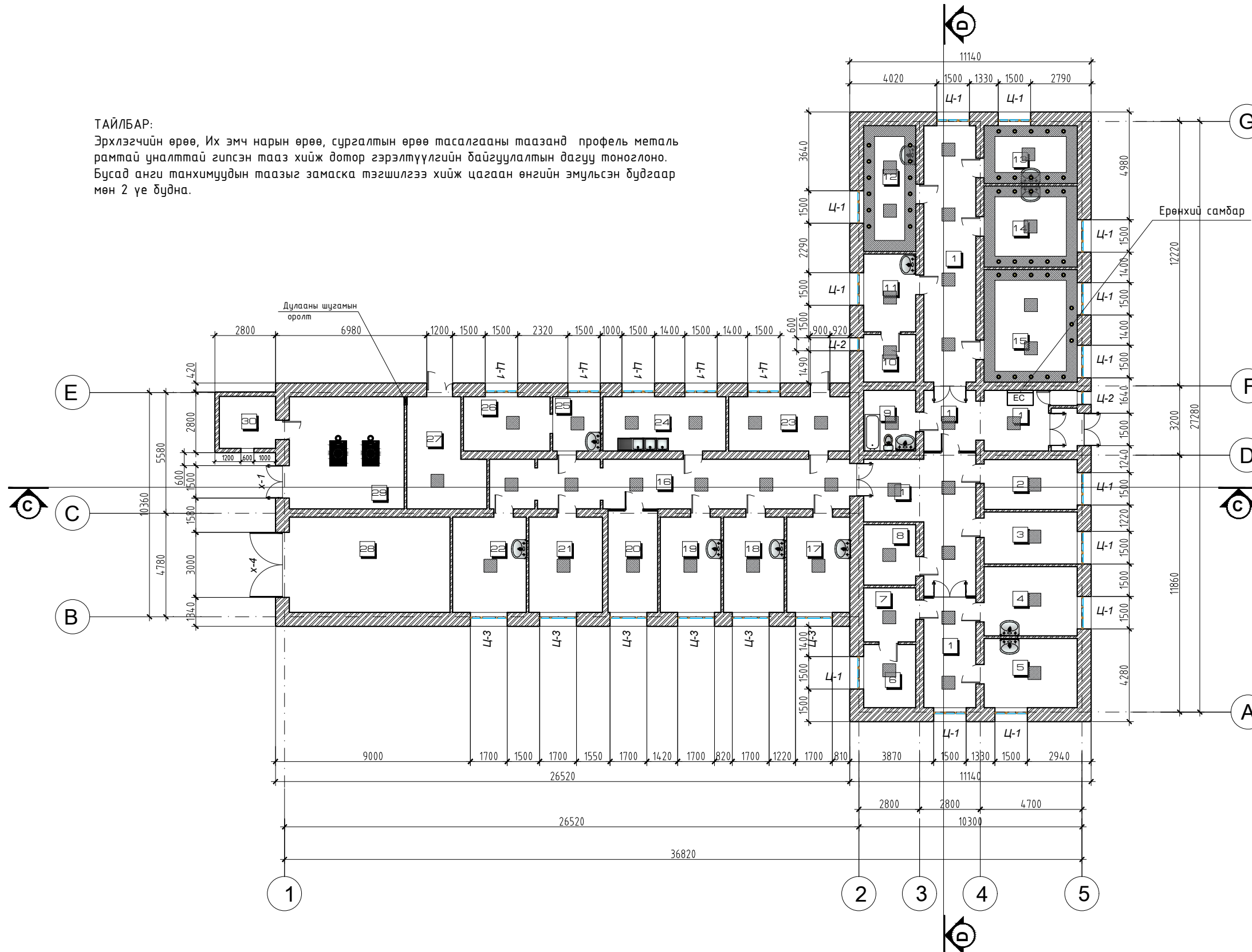

**ТАНИХ ТЭМДЭГ**

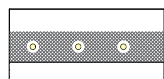

- Таазны уналттай хүрээ хэсэг өргөн 50см

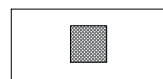

- Хавтгай LED гэрэлтүүлэг 50x50см -- 46 ширхэг



- LED нүдэн гэрэл--45ширхэг

**ТОДОХОЙЛОЛТ**

|                   | Өрөөний тодорхойлолт       | Талбай /м2/ | Шалны төрөл |
|-------------------|----------------------------|-------------|-------------|
| 1                 | Коридор                    | 85.70       | Плита       |
| 2                 | Яаралтай тусламж           | 9.89        | Плита       |
| 3                 | Хүлээн авах                | 10.32       | Плита       |
| 4                 | Төрөх өрөө                 | 13.76       | Паркет      |
| 5                 | Төрсний дараах эмэгтэйчүүд | 13.76       | Хулдаас     |
| 6                 | Вакцины өрөө               | 7.00        | Плита       |
| 7                 | Вакцины өрөө               | 6.00        | Плита       |
| 8                 | Амралтын өрөө              | 6.72        | Хулдаас     |
| 9                 | Ариун цэврийн өрөө         | 6.72        | Плита       |
| 10                | Лаборатори                 | 5.28        | Плита       |
| 11                | Уламжлалтын өрөө           | 8.64        | Плита       |
| 12                | Эрхлэгчийн өрөө            | 13.92       | Хулдаас     |
| 13                | Эх баригчийн өрөө          | 11.43       | Хулдаас     |
| 14                | Их эмч нарын өрөө          | 16.04       | Хулдаас     |
| 15                | Сургалтын өрөө             | 22.36       | Хулдаас     |
| 16                | Коридор                    | 38.27       | Плита       |
| 17                | Палат-1                    | 12.80       | Хулдаас     |
| 18                | Палат-2                    | 12.32       | Хулдаас     |
| 19                | Палат-3                    | 12.32       | Хулдаас     |
| 20                | Дүн бүртгэлийн өрөө        | 10.99       | Хулдаас     |
| 21                | Палат-4                    | 14.96       | Хулдаас     |
| 22                | Палат-5 /халдварт/         | 14.96       | Хулдаас     |
| 23                | Архивын өрөө               | 14.00       | Хулдаас     |
| 24                | Гал тогоо                  | 14.20       | Плита       |
| 25                | Угаалгын өрөө              | 5.50        | Плита       |
| 26                | Ариутгалын өрөө            | 10.00       | Плита       |
| 27                | Морго                      | 15.71       | Плита       |
| 28                | Авто граж                  | 32.64       | Бетон шал   |
| 29                | Халаалтын өрөө             | 27.45       | Бетон шал   |
| 30                | Галч, хувдгийн байр        | 6.24        | Бетон шал   |
| АШИГЛАЛТЫН ТАЛБАЙ |                            | 479.90      |             |
| БАРИЛГЫН ТАЛБАЙ   |                            | 619.62      |             |

**ЗӨВШӨӨРСӨН**

| Нэр | Албан тушаал | Гарын үсэг |
|-----|--------------|------------|
|     |              |            |
|     |              |            |



**ЖАРГАЛХААН СУМЫН ЭРҮҮЛ МЭНДИЙН ТӨВ**

"УРАН ТОД ЦЭГ" ХХК

|             |               |  |
|-------------|---------------|--|
| Захирал     | М.Чинзориг    |  |
| Архитектор  | П.Ганцоож     |  |
| Гүйцэтгэсэн | Т.Бариашир    |  |
| Инженер     | Г.Наранбаатар |  |

Зургийн нэр:  
**ТААЗНЫ БАЙГУУЛАЛТ /Төлөвлөлт/**  
Масштаб 1:200

| ЕГ шифр: | Үе шат         | Хуудас | Бүх хуудас |
|----------|----------------|--------|------------|
| 2019/049 | АЗ             | 08     | 17         |
| ТГ шифр: | 2019 он 12 сар |        |            |

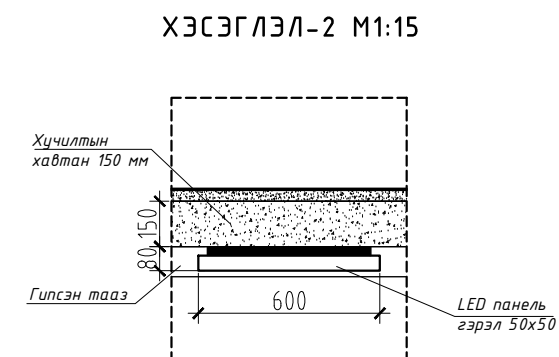
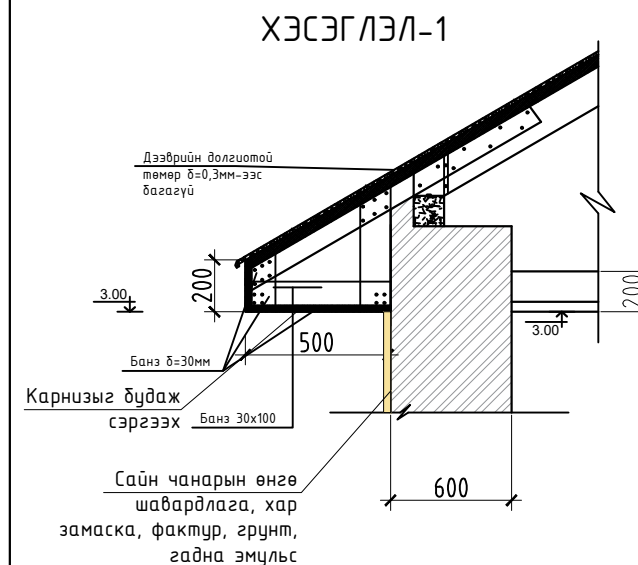
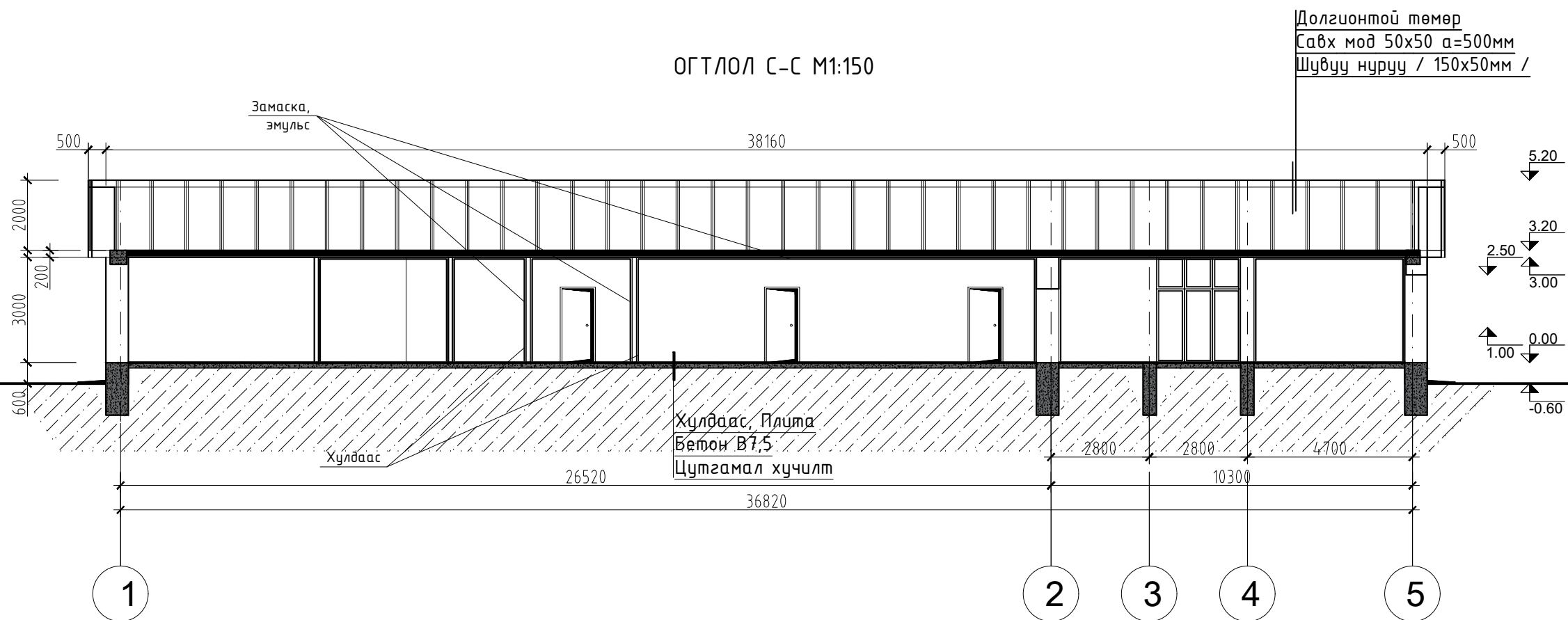

ОГТЛОЛ D-D М1:150

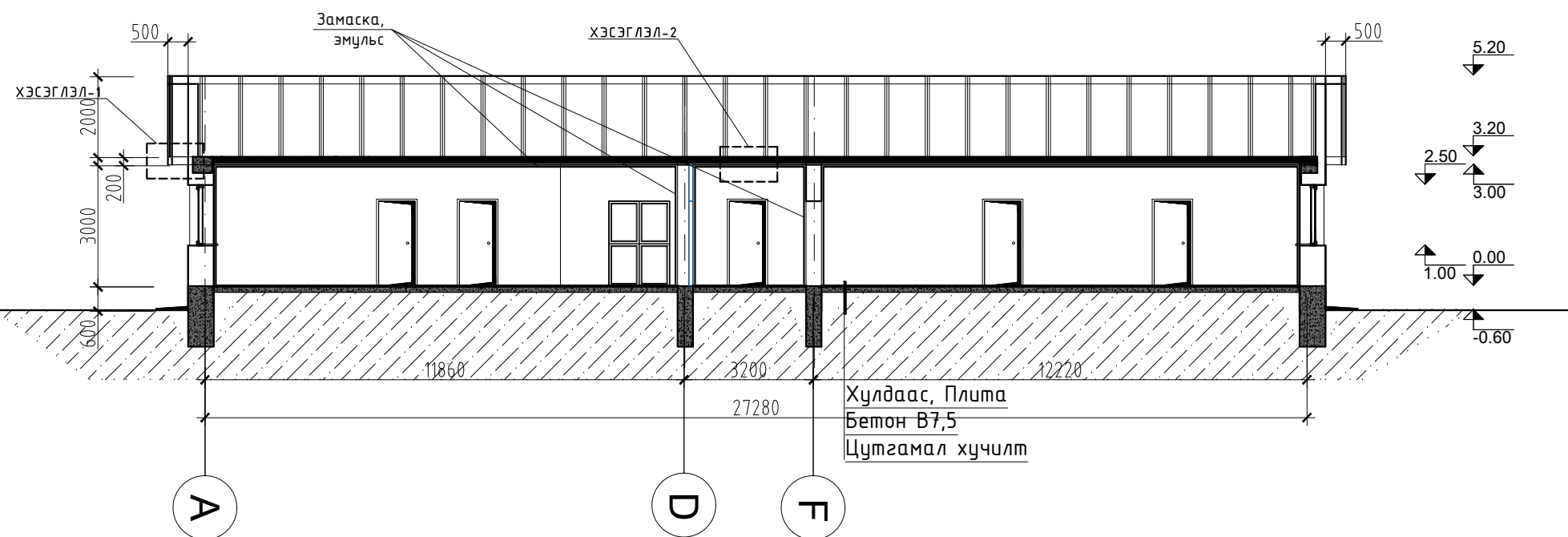

ЗӨВШӨӨРСӨН

| Нэр | Албан тушаал | Гарын үсэг |
|-----|--------------|------------|
|     |              |            |
|     |              |            |



"УРАН ТОД ЦЭГ" ХХК

ЖАРГАЛХААН СУМЫН ЗРҮҮЛ МЭНДИЙН ТӨВ

|             |               |
|-------------|---------------|
| Захирал     | М.Чинзориг    |
| Архитектор  | П.Ганцоож     |
| Гүйцэтгэсэн | Т.Бариашир    |
| Инженер     | Г.Наранбаатар |

*Handwritten signatures and stamps*

Зургийн нэр:

ОГТЛОЛ С-С, D-D /Төлөвлөлт/

БА-09

Масштаб М1:150

ЕГ шифр: 2019/049

| Үе шат | Хуудас | Бүх хуудас |
|--------|--------|------------|
| АЗ     | 09     | 17         |

ТГ шифр:

2019 он 12 сар

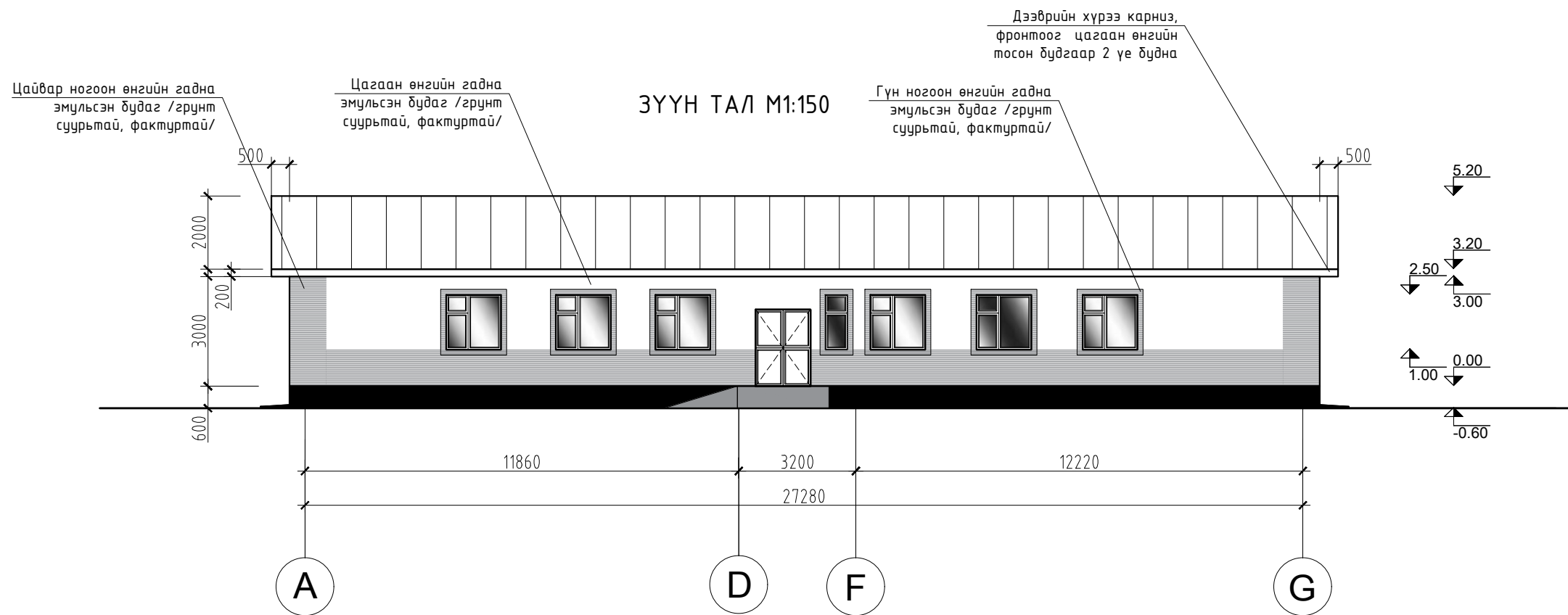
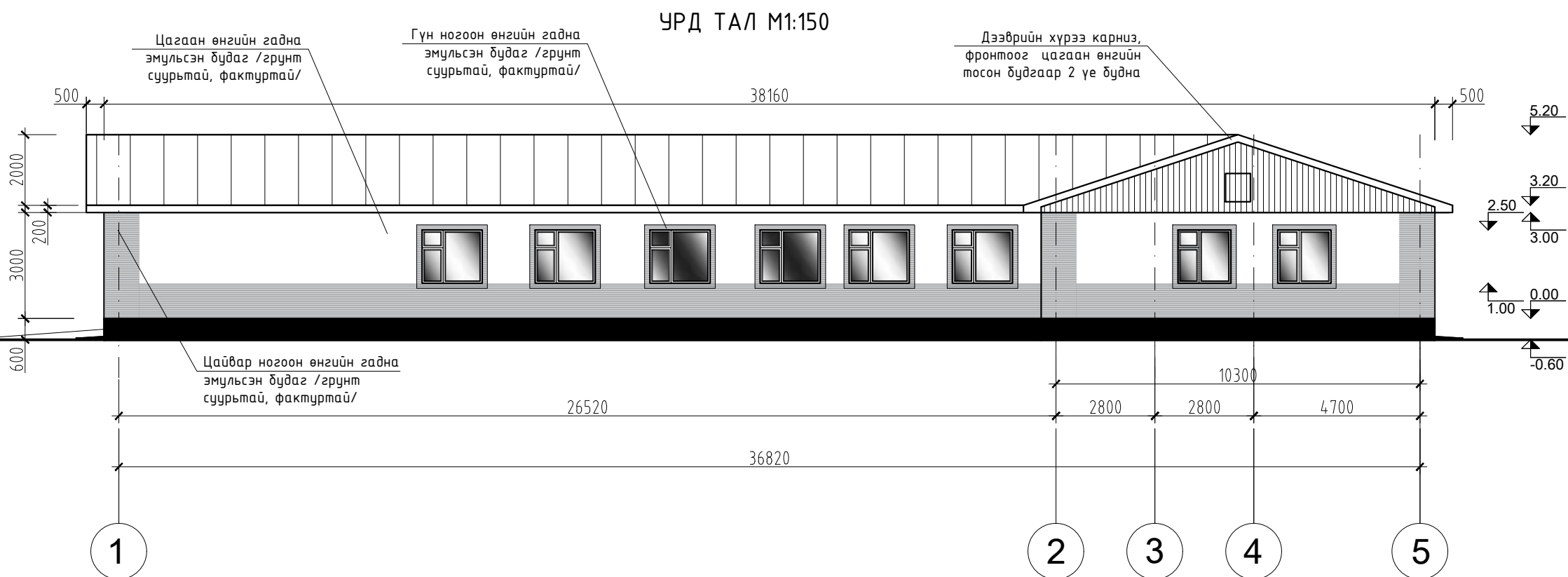

**ГАДНА ЗАСАЛ:** Барилгын гадна талын цокол хэсгийн өнгийг захиалагчийн хүсэлтээс өнгө гаргаж будаж сэргээнэ. Бүх цонхнуудын гүн ногоон өнгийн хүрээ хийж будна.

**ГАДНА ДОВЖОО:** Гадна довжоонуудыг сайтар нягтруулсан хөрсөн дээр зургийн дагуу В7,5 бетоноор цутгаж хийнэ.

**ХАЯАВЧ:** Барилгын төлөвлөлтийн түвшинд хүртэл шороо хийж тэгшилсэний дараа зургийн дагуу ус оруулахгүй хававчийг цутгаж өгсөн байх шаардлагатай.

| № | Ажлын нэр төрөл       | Хэмжих нэгж | Тоо хэмжээ | Тайлбар  |
|---|-----------------------|-------------|------------|----------|
| 1 | Фасад засвар          | м2          | 321.0      | Бүх талд |
| 2 | Гадна өнгө шавардлага | м2          | 321.0      | Бүх талд |
| 3 | Гадна эмүльс          | м2          | 321.0      | Бүх талд |
| 4 | Суурь грунт           | м2          | 321.0      | Бүх талд |

**ЗӨВШӨӨРСӨН**

| Нэр | Албан тушаал | Гарын үсэг |
|-----|--------------|------------|
|     |              |            |
|     |              |            |



"УРАН ТОД ЦЭГ" ХХК

ЖАРГАЛХААН СУМЫН ЗРҮҮЛ МЭНДИЙН ТӨВ

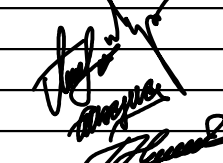
|             |               |   |
|-------------|---------------|---|
| Захирал     | М.Чинзориг    |  |
| Архитектор  | П.Ганцоож     |   |
| Гүйцэтгэсэн | Т.Бариашир    |   |
| Инженер     | Г.Наранбаатар |   |

|              |                                  |       |
|--------------|----------------------------------|-------|
| Зургийн нэр: | УРД ТАЛ, ЗҮҮН ТАЛ<br>/Төлөвлөлт/ | БА-10 |
| Масштаб      |                                  |       |

| Үе шат            | Хуудас | Бүх хуудас |
|-------------------|--------|------------|
| ЕГ шифр: 2019/049 | А3     | 10         |
| ТГ шифр:          |        | 17         |

ХОЙД ТАЛ М1:150

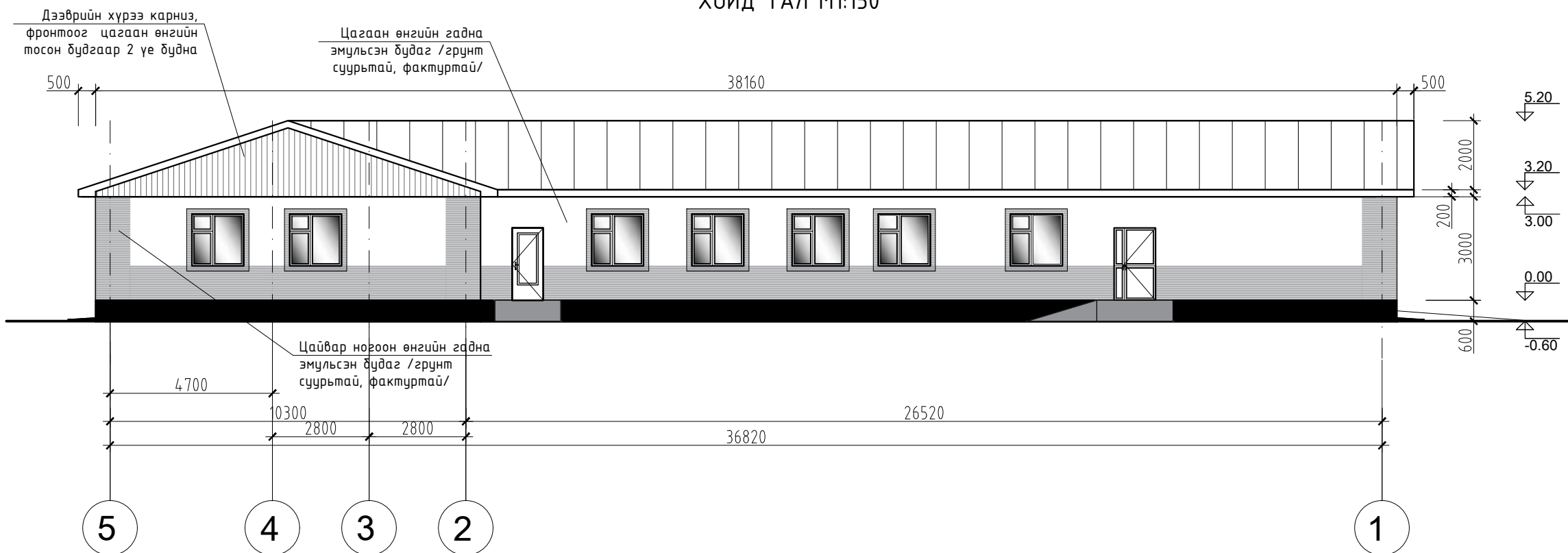

БАРУУН ТАЛ М1:150

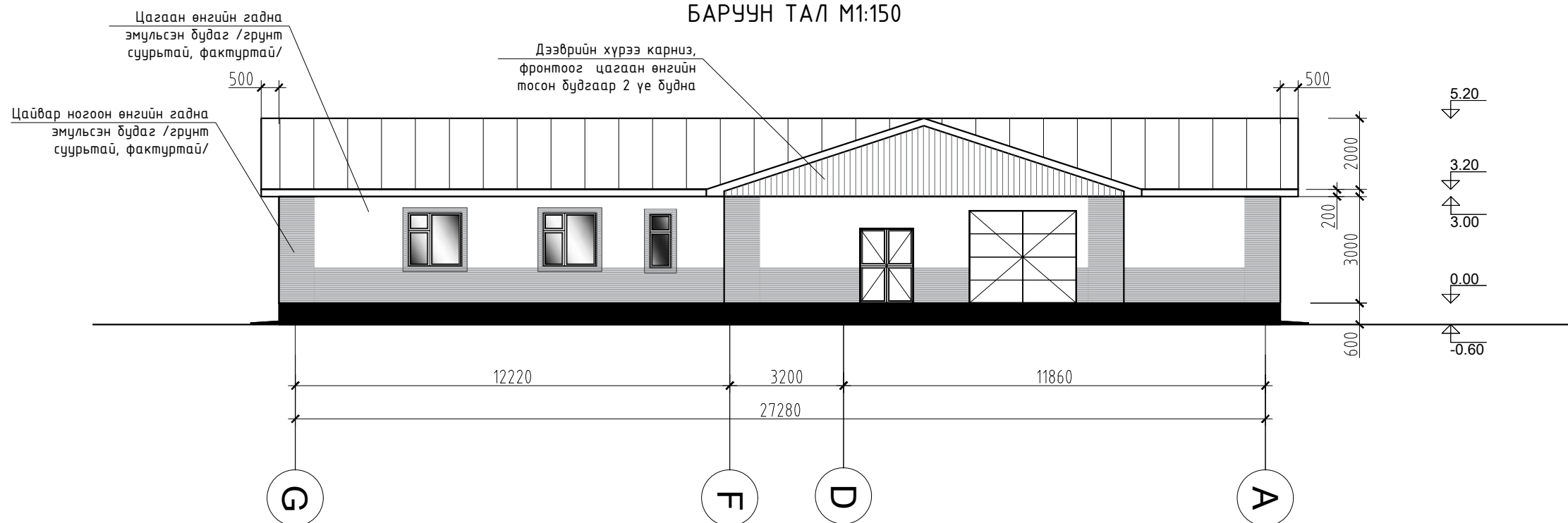

**ГАДНА ЗАСАЛ:** Барилгын гадна талын цокол хэсгийн өнгийг захиалагчийн хүсэлтээс өнгө гаргаж будаж сэргээнэ. Бүх цонхнуудын гүн ногоон өнгийн хүрээ хийж будна.

**ГАДНА ДОВЖОО:** Гадна довжоонуудыг сайтар нягтруулсан хөрсөн дээр зургийн дагуу В7,5 бетоноор цутгаж хийнэ.

**ХАЯАВЧ:** Барилгын төлөвлөлтийн түвшинд хүртэл шороо хийж тэгшилсэний дараа зургийн дагуу ус оруулахгүй хававчийг цутгаж өгсөн байх шаардлагатай.

ЗӨВШӨӨРСӨН

| Нэр | Албан тушаал | Гарын үсэг |
|-----|--------------|------------|
|     |              |            |
|     |              |            |
|     |              |            |



"УРАН ТОД ЦЭГ" ХХК

ЖАРГАЛХААН СУМЫН ЭРҮҮЛ МЭНДИЙН ТӨВ

|             |               |  |
|-------------|---------------|--|
| Захирал     | М.Чинзориг    |  |
| Архитектор  | П.Ганцоож     |  |
| Гүйцэтгэсэн | Т.Бариашир    |  |
| Инженер     | Г.Наранбаатар |  |

|                                  |                |    |    |
|----------------------------------|----------------|----|----|
| Зургийн нэр:                     | БА-11          |    |    |
| ХОЙД ТАЛ, БАРУУН ТАЛ /Төлөвлөлт/ | Масштаб М1:150 |    |    |
| ЕГ шифр: 2019/049                | АЗ             | 11 | 17 |
| ТГ шифр:                         | 2019 он 12 сар |    |    |

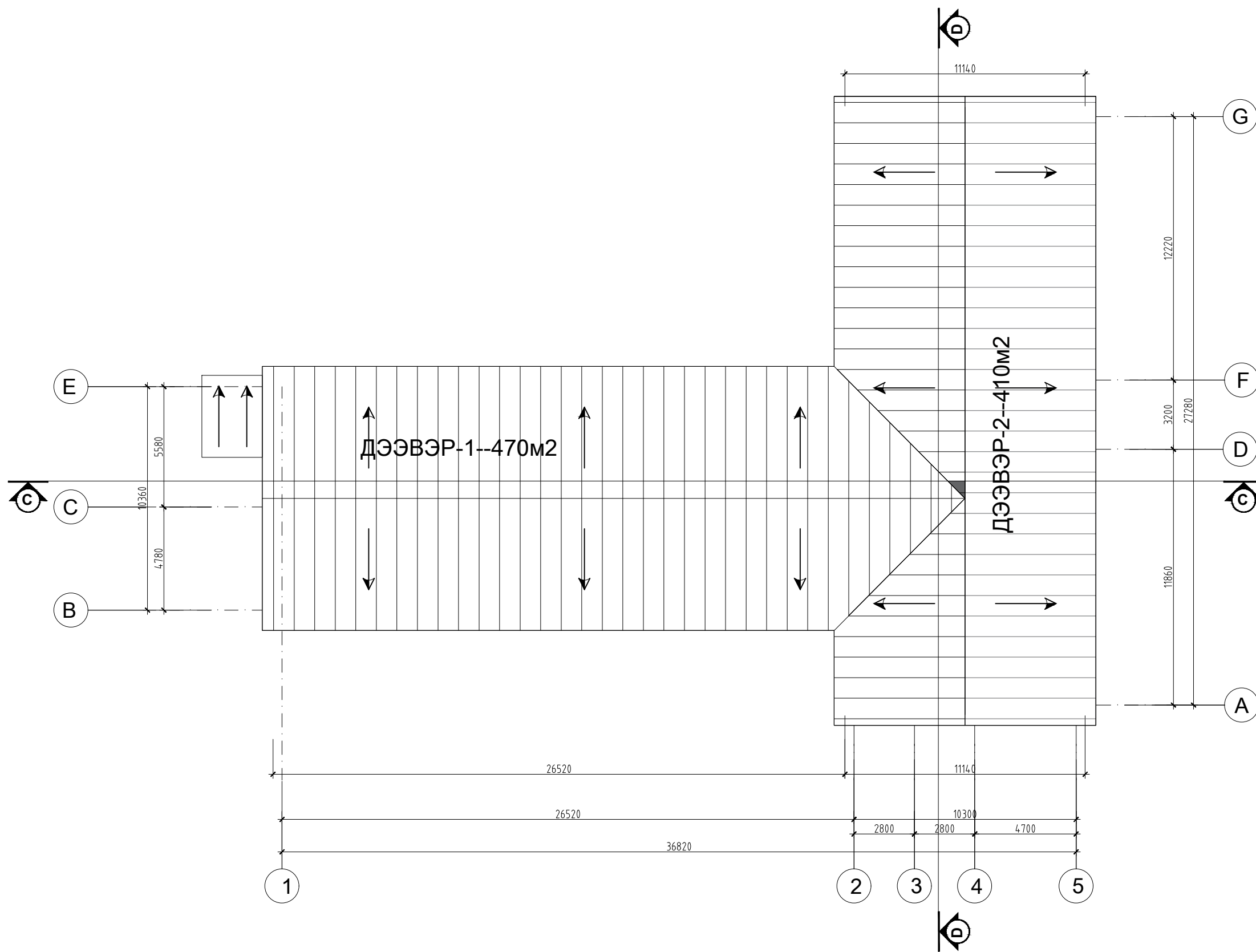

НИЙТ АЖЛЫН ТҮҮВЭР

| № | Ажлын нэр төрөл   | Хэмжих нэгж    | Тоо хэмжээ | Тайлбар                           |
|---|---|----------------|------------|-----------------------------------|
| 1 | Дээврийн долгионтой төмөр шинээр хийх                       | м <sup>2</sup> | 810.0      | Бүх малд /зөрүүлэг тооцов/        |
| 2 | Карниз хийх   | м              | 135.7      | Бүх малд                          |
| 3 | Шувуу нуруу дээврийн модон хийцлэлд хэсэгчилсэн засвар хийх | м <sup>2</sup> | 810.0      | Шаардлагатай хэсгүүдийг засварлах |

КАРНИЗ ЗАСВАР

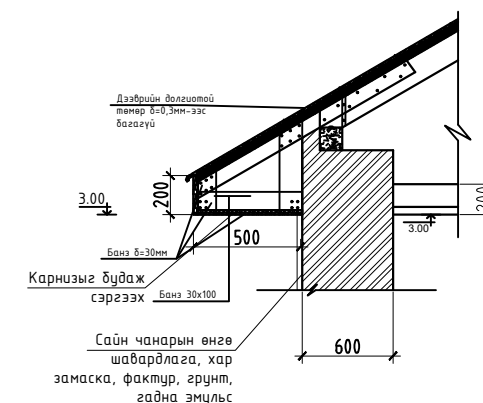

ЗӨВШӨӨРСӨН

| Нэр | Албан тушаал | Гарын үсэг |
|-----|--------------|------------|
|     |              |            |
|     |              |            |
|     |              |            |



ЖАРГАЛХААН СУМЫН ЭРҮҮЛ МЭНДИЙН ТӨВ

"УРАН ТОД ЦЭГ" ХХК

|             |               |  |
|-------------|---------------|--|
| Захирал     | М.Чинзориг    |  |
| Архитектор  | П.Ганцоож     |  |
| Гүйцэтгэсэн | Т.Бариашир    |  |
| Инженер     | Г.Наранбаатар |  |

|                                 |        |   |            |        |            |    |    |    |
|---------------------------------|--------|---|------------|--------|------------|----|----|----|
| Зургийн нэр:                    |        | БА-12   |            |        |            |    |    |    |
| ДЭЭВРИЙН БАЙГУУЛАЛТ /Төлөвлөлт/ |        |   |            |        |            |    |    |    |
| Масштаб 1:200                   |        | <table border="1"> <tr> <td>Үе шат</td> <td>Хуудас</td> <td>Бүх хуудас</td> </tr> <tr> <td>А3</td> <td>12</td> <td>17</td> </tr> </table> | Үе шат     | Хуудас | Бүх хуудас | А3 | 12 | 17 |
| Үе шат                          | Хуудас |   | Бүх хуудас |        |            |    |    |    |
| А3                              | 12     | 17  |            |        |            |    |    |    |
| EG шифр: 2019/049               |        | 2019 он 12 сар  |            |        |            |    |    |    |
| ТГ шифр:                        |        |   |            |        |            |    |    |    |

**Зургийн бүрдэл**

| Дэс дугаар | Нэр                                   | Тэмдэглэгээ |      |
|------------|---------------------------------------|-------------|------|
|            |                                       | Байгуулалт  | Тойм |
| 1          | Халаалтын өгөх шугам / 1-р хэлхээнд/  |             |      |
| 2          | Халаалтын буцах шугам / 2-р хэлхээнд/ |             |      |
| 3          | Халаах хэрэгсэл                       |             |      |
| 4          | Халаалтын босоо шугам                 |             |      |
| 5          | Термостат вентиль                     |             |      |
| 6          | Хийн крантай халаах хэрэгсэл          |             |      |
| 7          | Блансын хаалт, ус буулгагч            |             |      |
| 8          | Шугамын налуу                         |             |      |
| 9          | Бөмбөлгөн хаалт, хаалт вентиль        |             |      |
| 10         | Салхивчийн суваг                      |             |      |
| 11         | Агаар сорох тор                       |             |      |
| 12         | Салхивчийн хоолой                     |             |      |
| 13         | Агаар сорох ердийн систем             |             |      |
| 14         | Агаар сорох механик систем            |             |      |
| 15         | Даралт хэмжих манометр                |             |      |

**ХАЛААЛТЫН СИСТЕМ:**

Тус объектийн дулаан хангамжийн эх үүсвэр нь төвийн дулааны шугамаас хангахаар тооцон төлөвлөв.

Хүйтний улиралд халаалтанд -39.0°C

Агаар сэлгэлтийн системд -25.8°C

Дотор халаалтын системийн дулаан зөөгч усны хэм 95/70 °C-ийн ус байхаар тооцоов.

Уг барилгын халаалтын систем нь доогуур түгээлттэй хоёр хоолойт систем байхаар төлөвлөв. Халаалтын өгөх болон буцах магистраль шугамыг шалан дээгүүр, буцах шугамыг шалан доогуур дулаалгатай хувиарлах коллектороос салбарлан зурагт заасан чиглэлийн дагуу зохих налуутай /0.003/ угсарна. Халаалтын магистраль шугамуудыг хананд шугам хоолой нэвтрэх хэсэгт гильз хийж өгөх шаардлагатай. Халаах хэрэгсэлийн хүчин чадлыг Ватт -аар зурагт тусгав.

Барилгын халаах хэрэгсэлд Корадо маркын ган панелан радиатор тавихаар сонгож авлаа. Халаалтын салбар шугамуудад балансын хаалт, таслах хаалт, ус буулгагч, халаах хэрэгсэл бүрт термостат вентиль болон буцах вентиль тус тус тоноглоно. Дулаалгын материал нь пенополиуретан байна. Халаалтын салбар шугамуудад балансын хаалт, таслах хаалт, ус буулгагч, халаах хэрэгсэл бүрт термостат вентиль болон буцах вентиль тус тус тоноглоно. Яндан хоолойг угсарч дууссаны дараа БНБД 3.05.01-88 ын 3.18 -р зүйлийн дагуу угаах бөгөөд заслын ажил эхлэхээс өмнө 5-6 ата -аас ихгүй даралттай усаар шахаж шалгана.

Агаар сэлгэлтийн систем:

**АГААР СЭЛГЭЛТИЙН СИСТЕМ:**

Салхивчийн системийн тоног төхөөрөмжүүд нь Remak фирмийн /RP/ маркын агаар солилцуулах төхөөрөмж нь цахилгаанаар халах агаар халаагчтай байна.

*ЗӨВШӨӨРСӨН*

| Нэр | Албан тушаал | Гарын үсэг |
|-----|--------------|------------|
|     |              |            |
|     |              |            |



ЖАРГАЛХААН СУМЫН  
ЭРҮҮЛ МЭНДИЙН ТӨВ

"УРАН ТОД ЦЭГ" ХХК

|             |               |  |
|-------------|---------------|--|
| Захирал     | М.Чинзориг    |  |
| Архитектор  | П.Ганцоож     |  |
| Гүйцэтгэсэн | Т.Бариашир    |  |
| Шалгасан    | Г.Наранбаатар |  |

Зургийн нэр:  
**ХАЛААЛТЫН СИСТЕМИЙН ТАЙЛБАР БИЧИГ, ТАНИХ ТЭМДЭГ**  
ХАС-1  
Масштаб 1:100

| ЕГ шифр: | Үе шат | Хуудас | Бүх хуудас |
|----------|--------|--------|------------|
| ТГ шифр: | А3     | 22     | 34         |



ТАНИХ ТЭМДЭГ

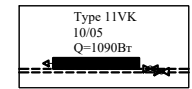

- Панель радиатор --40 ширхэг

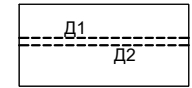

- Ган труба /Ф32-20/ -- 348м

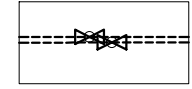

- Вентиль Ф25-20 -- 82 ширхэг

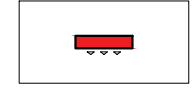

- Remak D2-E1-150 /цахилгаан халаагуур/ - 3ширхэг

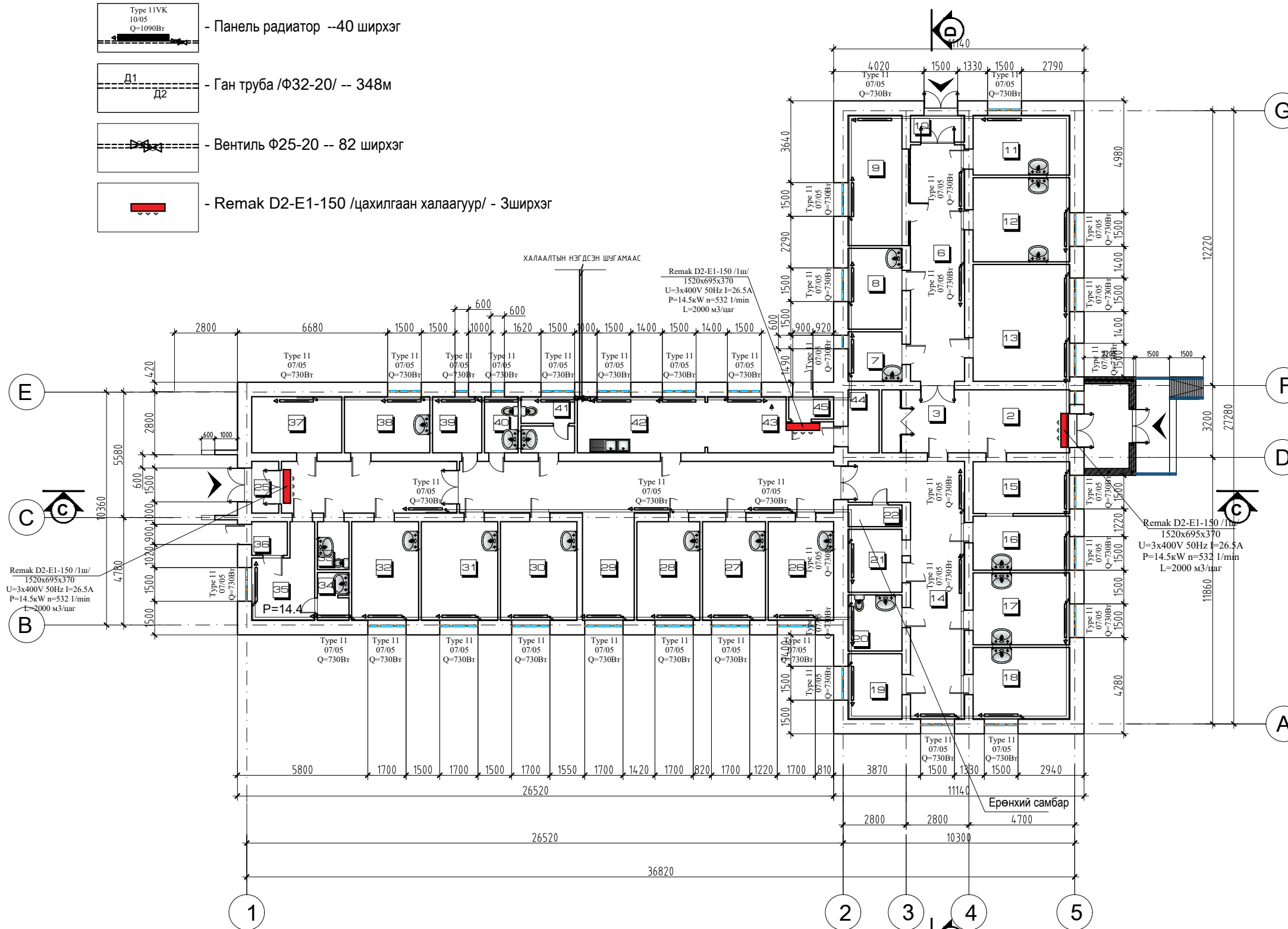

| ТОДОРХОЙЛОЛТ    |                                  |             |                |
|-----------------|----------------------------------|-------------|----------------|
| №               | Өрөөний тодорхойлолт             | Талбай /м2/ | Шалны төрөл    |
| 1               | Гонх                             | 10.00       | Баржаар гантис |
| 2               | Вестибюль                        | 23.40       | Плита          |
| 3               |                                  |             | Плита          |
| 4               | Шилэн хорго                      | 2.38        | Плита          |
| 5               |                                  |             | Плита          |
| 6               | Коридор                          | 25.24       | Плита          |
| 7               | Дархлаажуулалтын өрөө            | 5.28        | Плита          |
| 8               | Дүн бүртгэл                      | 8.64        | Хулдаас        |
| 9               | Сургалтын танхим                 | 16.12       | Хулдаас        |
| 10              | Гонх                             | 2.88        | Плита          |
| 11              | Их эмч нарын өрөө                | 11.43       | Хулдаас        |
| 12              | Эх баригчийн өрөө                | 16.08       | Хулдаас        |
| 13              | Эрхлэгчийн өрөө                  | 22.36       | Плита          |
| 14              | Коридор                          | 32.64       | Плита          |
| 15              | Хүлээн авах                      | 9.89        | Плита          |
| 16              | Яаралтай тусламж                 | 10.31       | Плита          |
| 17              | Төрөх өрөө                       | 13.76       | Плита          |
| 18              | Төрөхийн өмнөх өрөө              | 13.76       | Хулдаас        |
| 19              | Төрөхийн дараах өрөө             | 7.00        | Хулдаас        |
| 20              | Ариун цэврийн өрөө               | 6.00        | Плита          |
| 21              | Амралтын өрөө                    | 6.73        | Хулдаас        |
| 22              | Цахилгааны өрөө                  | 2.30        | Плита          |
| 23              | Коридор                          | 38.54       | Плита          |
| 24              | Коридор                          | 17.96       | Плита          |
| 25              | Гонх                             | 2.76        | Плита          |
| 26              | Палат-1                          | 12.80       | Хулдаас        |
| 27              | Палат-2                          | 12.32       | Хулдаас        |
| 28              | Палат-3                          | 12.32       | Хулдаас        |
| 29              | Вестибюль                        | 10.99       | Хулдаас        |
| 30              | Палат-4                          | 14.96       | Хулдаас        |
| 31              | Палат-5                          | 14.96       | Хулдаас        |
| 32              | Палат-6 /халдварт/               | 13.11       | Хулдаас        |
| 33              | Ариун цэврийн өрөө /халдварт/    | 3.00        | Плита          |
| 34              | Ариун цэврийн өрөө /Сувилагчийн/ | 3.00        | Плита          |
| 35              | Сувилагчийн өрөө                 | 9.56        | Хулдаас        |
| 36              | Гонх                             | 2.37        | Плита          |
| 37              | Архив                            | 10.00       | Плита          |
| 38              | Угаалгын өрөө                    | 9.37        | Плита          |
| 39              | Агуулах                          | 5.49        | Плита          |
| 40              | Ариун цэврийн өрөө /эр/          | 3.76        | Плита          |
| 41              | Ариун цэврийн өрөө /эм/          | 5.97        | Плита          |
| 42              | Гал тогоо                        | 14.20       | Плита          |
| 43              | Гал тогоо                        | 12.00       | Плита          |
| 44              | Агуулахын өрөө                   | 3.86        | Плита          |
| 45              | Гонх                             | 2.00        | Плита          |
|                 |                                  | 481.50      |                |
| БАРИЛГЫН ТАЛБАЙ |                                  | 629.62      |                |



ЖАРГАЛХААН СУМЫН  
ЭРҮҮЛ МЭНДИЙН ТӨВ

"УРАН ТОД ЦЭГ" ХХК

Захирал *М.Чинзориг*

Архитектор *П.Ганцоож*

Гүйцэтгэсэн *Т.Бариашир*

Шалгасан *Г.Наранбаатар*

Зургийн нэр:  
**ХАЛААЛТЫН СИСТЕМИЙН  
БАЙГУУЛАЛТ  
/ӨӨРЧЛӨЛТ/**

ЕГ шифр:  
ТГ шифр:

**ХАС-2**

Масштаб 1:200

|        |        |            |
|--------|--------|------------|
| Үе шат | Хуудас | Бүх хуудас |
| А3     | 23     | 34         |

2019 он 12 сар

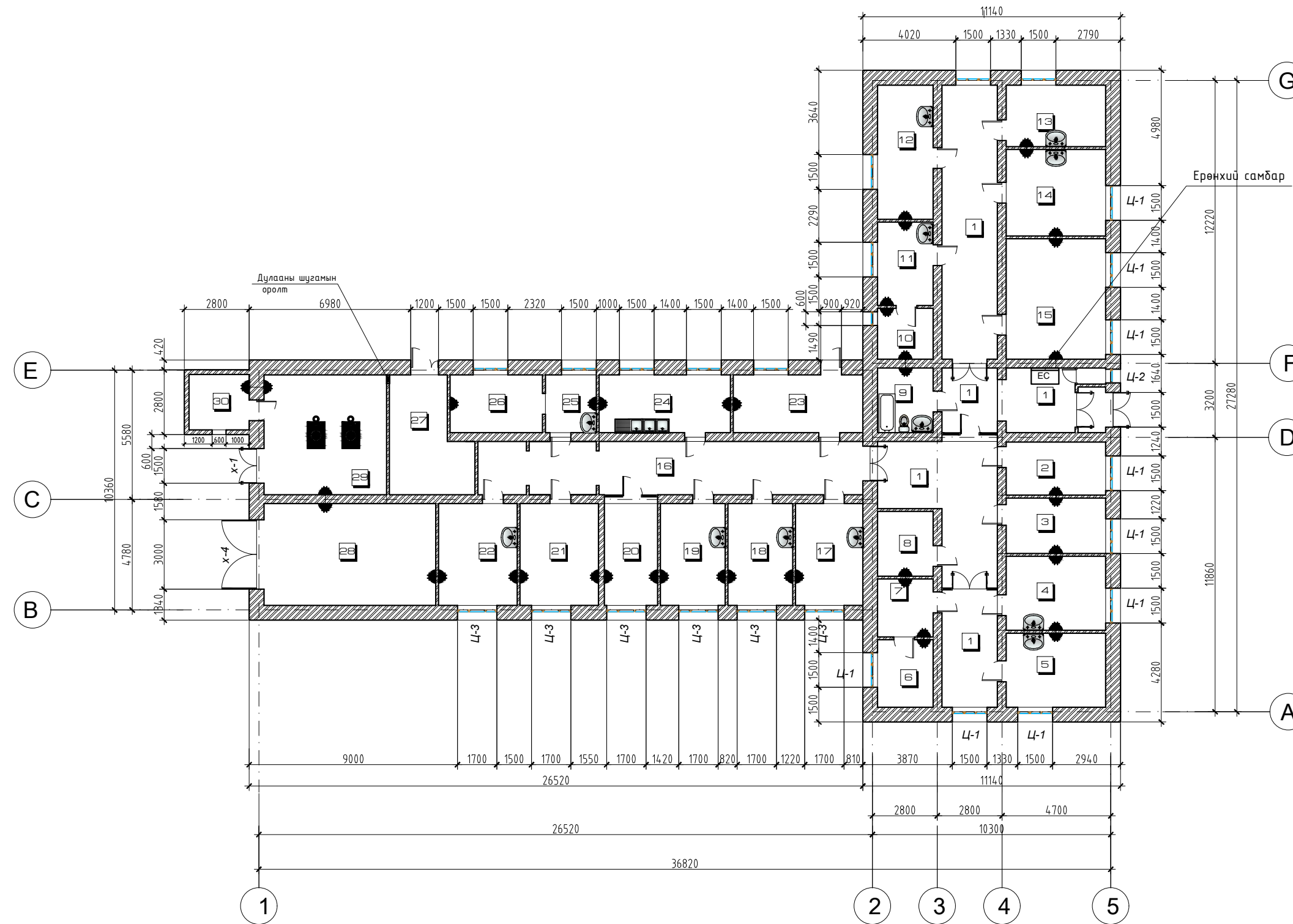

ТАНИХ ТЭМДЭГ

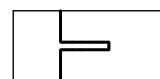

- Цахилгааны кабель -- 320м

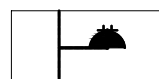

- Хамгаалалттай тагт розетка -- 42ш

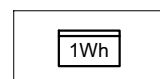

- Wh: Идэвхит чадлын тоолуур

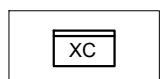

- АД: Хуваарьлах самбар

ТОДОХОЙЛОЛТ

|                   | Өрөөний тодорхойлолт       | Талбай /м2/ | Шалны төрөл |
|-------------------|----------------------------|-------------|-------------|
| 1                 | Коридор                    | 85.70       | Плита       |
| 2                 | Яаралтай тусламж           | 9.89        | Плита       |
| 3                 | Хүлээн авах                | 10.32       | Плита       |
| 4                 | Төрөх өрөө                 | 13.76       | Паркет      |
| 5                 | Төрсний дараах эмэгтэйчүүд | 13.76       | Хулдаас     |
| 6                 | Вакцины өрөө               | 7.00        | Плита       |
| 7                 | Вакцины өрөө               | 6.00        | Плита       |
| 8                 | Амралтын өрөө              | 6.72        | Хулдаас     |
| 9                 | Ариун цэврийн өрөө         | 6.72        | Плита       |
| 10                | Лаборатори                 | 5.28        | Плита       |
| 11                | Уламжлалтын өрөө           | 8.64        | Плита       |
| 12                | Эрхлэгчийн өрөө            | 13.92       | Хулдаас     |
| 13                | Эх баригчийн өрөө          | 11.43       | Хулдаас     |
| 14                | Их эмч нарын өрөө          | 16.04       | Хулдаас     |
| 15                | Сургалтын өрөө             | 22.36       | Хулдаас     |
| 16                | Коридор                    | 38.27       | Плита       |
| 17                | Палат-1                    | 12.80       | Хулдаас     |
| 18                | Палат-2                    | 12.32       | Хулдаас     |
| 19                | Палат-3                    | 12.32       | Хулдаас     |
| 20                | Дүн бүртгэлийн өрөө        | 10.99       | Хулдаас     |
| 21                | Палат-4                    | 14.96       | Хулдаас     |
| 22                | Палат-5 /халдварт/         | 14.96       | Хулдаас     |
| 23                | Архивын өрөө               | 14.00       | Хулдаас     |
| 24                | Гал тогоо                  | 14.20       | Плита       |
| 25                | Угаалгын өрөө              | 5.50        | Плита       |
| 26                | Ариутгалын өрөө            | 10.00       | Плита       |
| 27                | Марго                      | 15.71       | Плита       |
| 28                | Авто граж                  | 32.64       | Бетон шал   |
| 29                | Халаалтын өрөө             | 27.45       | Бетон шал   |
| 30                | Галч, хувдгийн байр        | 6.24        | Бетон шал   |
| АШИГЛАЛТЫН ТАЛБАЙ |                            | 479.90      |             |
| БАРИЛГЫН ТАЛБАЙ   |                            | 619.62      |             |

ЗӨВШӨӨРСӨН

| Нэр | Албан тушаал | Гарын үсэг |
|-----|--------------|------------|
|     |              |            |
|     |              |            |



"УРАН ТОД ЦЭГ" ХХК

ЖАРГАЛХААН СУМЫН ЭРҮҮЛ МЭНДИЙН ТӨВ

|             |               |
|-------------|---------------|
| Захирал     | М.Чинзориг    |
| Архитектор  | П.Ганцоож     |
| Гүйцэтгэсэн | Т.Бариашир    |
| Инженер     | Г.Наранбаатар |

*Handwritten signatures and stamps*



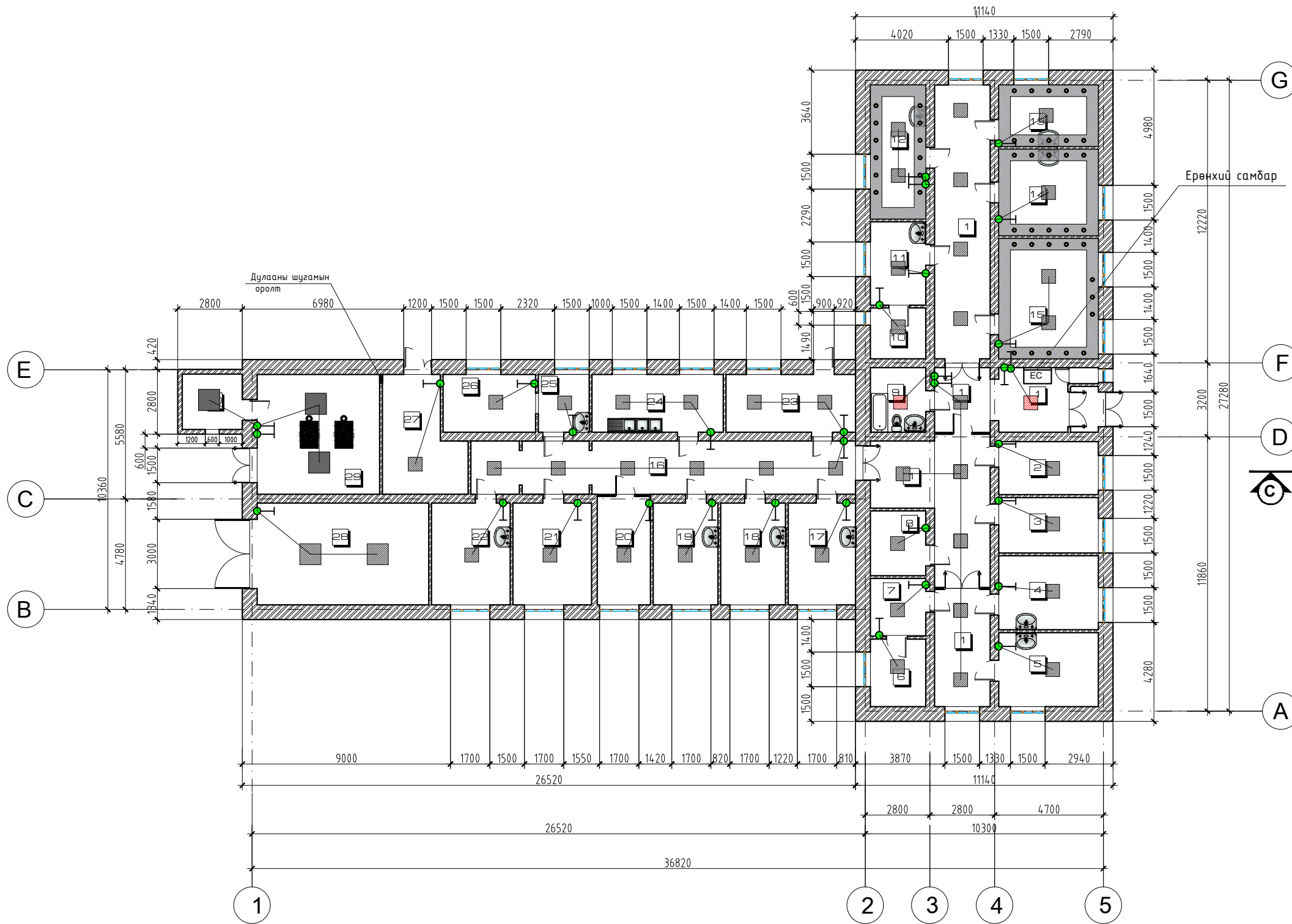

Зургийн нэр:  
ХҮЧНИЙ ТӨХӨӨРӨМЖИЙН  
БАЙГУУЛАЛТ  
/Төлөвлөлт/  
Масштаб 1:200

БА-13

| ЕГ шифр: | Хуудас         | Бүх хуудас |
|----------|----------------|------------|
| 2019/049 | А3             | 13         |
| ТГ шифр: | 2019 он 12 сар |            |

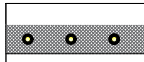

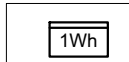
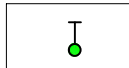
ТАНИХ ТЭМДЭГ

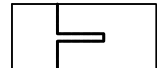
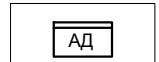
-  - Таазны уналттай хүрээ хэсэг өргөн 50см
-  - Хавтгай LED гэрэлтүүлэг 60x60см -- 55 ширхэг
-  - Wh: Идэвхит чадлын тоолуур
-  - Хамгаалагдсан нэг болон хоёр даралтат унтраалга -- 13ш
-  - LED нүдэн гэрэл--173шрхэг
-  - Цахилгааны кабель -- 250м
-  - АД: Хуваарьлах самбар

ТОДОХОЙЛОЛТ

|                   | Өрөөний тодорхойлолт       | Талбай /м2/ | Шалны төрөл |
|-------------------|----------------------------|-------------|-------------|
| 1                 | Коридор                    | 85.70       | Плита       |
| 2                 | Яаралтай тусламж           | 9.89        | Плита       |
| 3                 | Хүлээн авах                | 10.32       | Плита       |
| 4                 | Төрөх өрөө                 | 13.76       | Паркет      |
| 5                 | Төрсний дараах эмэгтэйчүүд | 13.76       | Хулдаас     |
| 6                 | Вакцины өрөө               | 7.00        | Плита       |
| 7                 | Вакцины өрөө               | 6.00        | Плита       |
| 8                 | Амралтын өрөө              | 6.72        | Хулдаас     |
| 9                 | Ариун цэврийн өрөө         | 6.72        | Плита       |
| 10                | Лаборатори                 | 5.28        | Плита       |
| 11                | Уламжлалтын өрөө           | 8.64        | Плита       |
| 12                | Эрхлэгчийн өрөө            | 13.92       | Хулдаас     |
| 13                | Эх баригчийн өрөө          | 11.43       | Хулдаас     |
| 14                | Их эмч нарын өрөө          | 16.04       | Хулдаас     |
| 15                | Сургалтын өрөө             | 22.36       | Хулдаас     |
| 16                | Коридор                    | 38.27       | Плита       |
| 17                | Палат-1                    | 12.80       | Хулдаас     |
| 18                | Палат-2                    | 12.32       | Хулдаас     |
| 19                | Палат-3                    | 12.32       | Хулдаас     |
| 20                | Дүн бүртгэлийн өрөө        | 10.99       | Хулдаас     |
| 21                | Палат-4                    | 14.96       | Хулдаас     |
| 22                | Палат-5 /халдварт/         | 14.96       | Хулдаас     |
| 23                | Архивын өрөө               | 14.00       | Хулдаас     |
| 24                | Гал тогоо                  | 14.20       | Плита       |
| 25                | Угаалгын өрөө              | 5.50        | Плита       |
| 26                | Ариутгалын өрөө            | 10.00       | Плита       |
| 27                | Морго                      | 15.71       | Плита       |
| 28                | Авто граж                  | 32.64       | Бетон шал   |
| 29                | Халаалтын өрөө             | 27.45       | Бетон шал   |
| 30                | Галч, хувдгийн байр        | 6.24        | Бетон шал   |
| АШИГЛАЛТЫН ТАЛБАЙ |                            | 479.90      |             |
| БАРИЛГЫН ТАЛБАЙ   |                            | 619.62      |             |

ЗӨВШӨӨРСӨН

| Нэр | Албан тушаал | Гарын үсэг |
|-----|--------------|------------|
|     |              |            |
|     |              |            |



ЖАРГАЛХААН СУМЫН ЭРҮҮЛ МЭНДИЙН ТӨВ

"УРАН ТОД ЦЭГ" ХХК

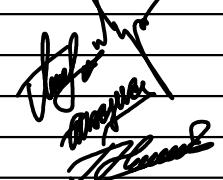
|             |               |   |
|-------------|---------------|---|
| Захирал     | М.Чинзориг    |  |
| Архитектор  | П.Ганцоож     |   |
| Гүйцэтгэсэн | Т.Бариашир    |   |
| Инженер     | Г.Наранбаатар |   |

Зургийн нэр:  
**ДОТОР ГЭРЭЛТҮҮЛГИЙН БАЙГУУЛАЛТ /Төлөвлөлт/**  
 Масштаб 1:200

БА-14

| ЕГ шифр: | АЗ             | Хуудас | Бүх хуудас |
|----------|----------------|--------|------------|
| 2019/049 | АЗ             | 14     | 17         |
| ТГ шифр: | 2019 он 12 сар |        |            |

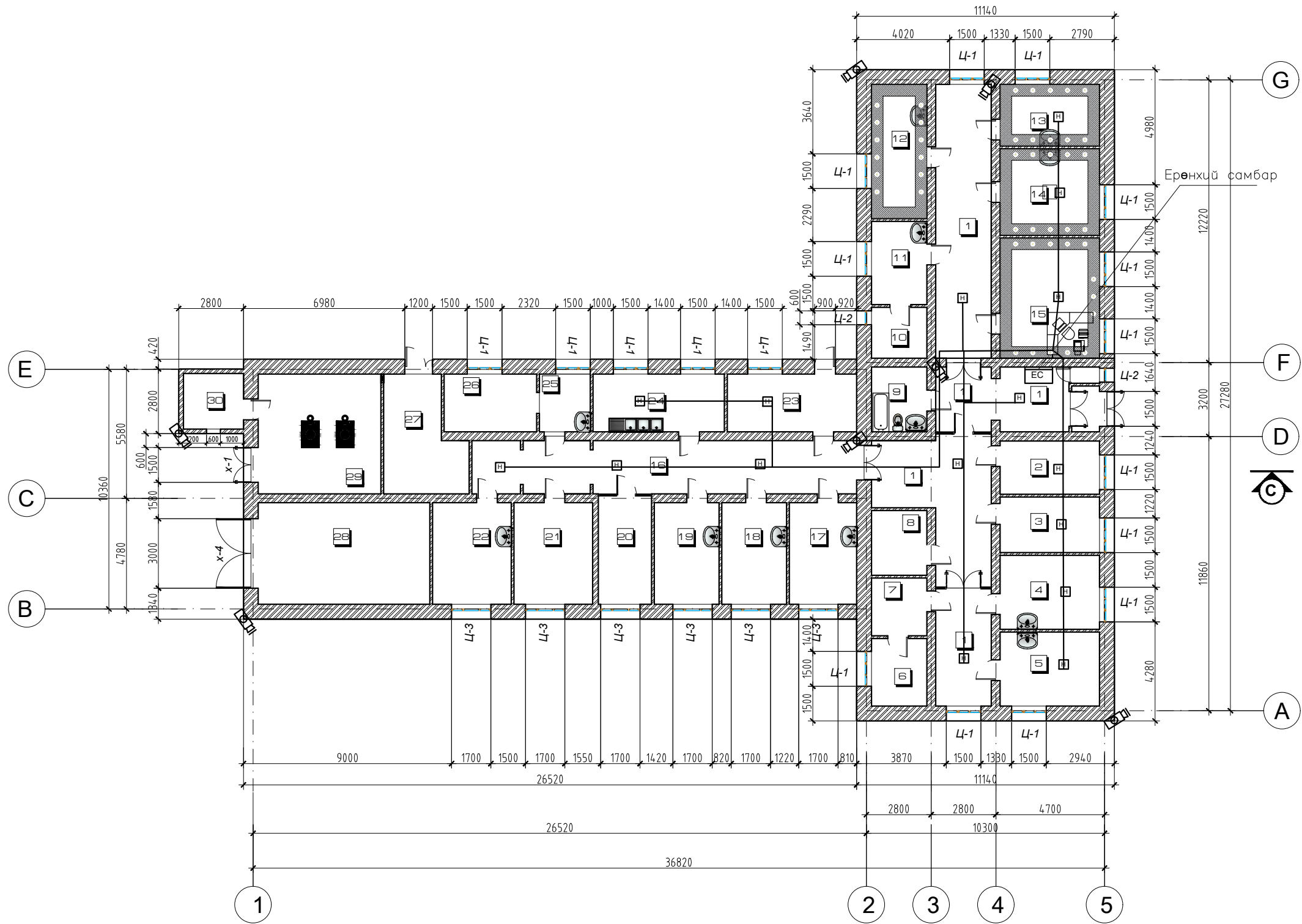

ТАНИХ ТЭМДЭГ

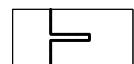

-- Ээс дамжуулагчтай ПЭ тусгаарлагчтай ПЭ бүрхүүлтэй кабель -- 240м

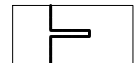

-- Ээс дамжуулагчтай ПЭ тусгаарлагчтай ПЭ бүрхүүлтэй 8 судастай ердийн кабель -- 214м

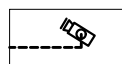

- Гадна суурилуулах хөдөлгөөний ажиглалтын дуран -- 4ш



- Утаа мэдрэгч /батареитэй/ -- 16ш

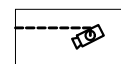

- Дотор суурилуулах хөдөлгөөний ажиглалтын дуран -- 4ш

ТОДОХОЙЛОЛТ

|                   | Өрөөний тодорхойлолт       | Талбай /м2/ | Шалны төрөл |
|-------------------|----------------------------|-------------|-------------|
| 1                 | Коридор                    | 85.70       | Плита       |
| 2                 | Яаралтай тусламж           | 9.89        | Плита       |
| 3                 | Хүлээн авах                | 10.32       | Плита       |
| 4                 | Төрөх өрөө                 | 13.76       | Паркет      |
| 5                 | Төрсний дараах эмэгтэйчүүд | 13.76       | Хулдаас     |
| 6                 | Вакцины өрөө               | 7.00        | Плита       |
| 7                 | Вакцины өрөө               | 6.00        | Плита       |
| 8                 | Амралтын өрөө              | 6.72        | Хулдаас     |
| 9                 | Ариун цэврийн өрөө         | 6.72        | Плита       |
| 10                | Лаборатори                 | 5.28        | Плита       |
| 11                | Уламжлалтын өрөө           | 8.64        | Плита       |
| 12                | Эрхлэгчийн өрөө            | 13.92       | Хулдаас     |
| 13                | Эх баригчийн өрөө          | 11.43       | Хулдаас     |
| 14                | Их эмч нарын өрөө          | 16.04       | Хулдаас     |
| 15                | Сургалтын өрөө             | 22.36       | Хулдаас     |
| 16                | Коридор                    | 38.27       | Плита       |
| 17                | Палат-1                    | 12.80       | Хулдаас     |
| 18                | Палат-2                    | 12.32       | Хулдаас     |
| 19                | Палат-3                    | 12.32       | Хулдаас     |
| 20                | Дүн бүртгэлийн өрөө        | 10.99       | Хулдаас     |
| 21                | Палат-4                    | 14.96       | Хулдаас     |
| 22                | Палат-5 /халдварт/         | 14.96       | Хулдаас     |
| 23                | Архивын өрөө               | 14.00       | Хулдаас     |
| 24                | Гал тогоо                  | 14.20       | Плита       |
| 25                | Угаалгын өрөө              | 5.50        | Плита       |
| 26                | Ариутгалын өрөө            | 10.00       | Плита       |
| 27                | Марго                      | 15.71       | Плита       |
| 28                | Авто граж                  | 32.64       | Бетон шал   |
| 29                | Халаалтын өрөө             | 27.45       | Бетон шал   |
| 30                | Галч, хувдгийн байр        | 6.24        | Бетон шал   |
| АШИГЛАЛТЫН ТАЛБАЙ |                            | 479.90      |             |
| БАРИЛГЫН ТАЛБАЙ   |                            | 619.62      |             |

ЗӨВШӨӨРСӨН

| Нэр | Албан тушаал | Гарын үсэг |
|-----|--------------|------------|
|     |              |            |
|     |              |            |
|     |              |            |



ЖАРГАЛХААН СУМЫН ЭРҮҮЛ МЭНДИЙН ТӨВ

"УРАН ТОД ЦЭГ" ХХК

|             |               |  |
|-------------|---------------|--|
| Захирал     | М.Чинзориг    |  |
| Архитектор  | П.Ганцоож     |  |
| Гүйцэтгэсэн | Т.Бариашир    |  |
| Инженер     | Г.Наранбаатар |  |

Зургийн нэр:  
**ХОЛБОО ДОХИОЛЛЫН БАЙГУУЛАЛТ /Төлөвлөлт/**  
 Масштаб 1:200

БА-15

Масштаб 1:200

| ЕГ шифр: | Хуудас         | Бүх хуудас |
|----------|----------------|------------|
| 2019/049 | А3 15          | 17         |
| ТГ шифр: | 2019 он 12 сар |            |



**ХЭНТИЙ АЙМАГ. ЖАРГАЛТХААН СУМЫН ЖАРГАЛХААН СУМЫН ЭРҮҮЛ МЭНДИЙН ТӨВ**  
**260М ХАШААНЫ ХИЙЦ, МАТЕРИАЛЫН ТҮҮВЭР масштаб M1:25 @A3**

НҮҮР ТАЛ M1:25

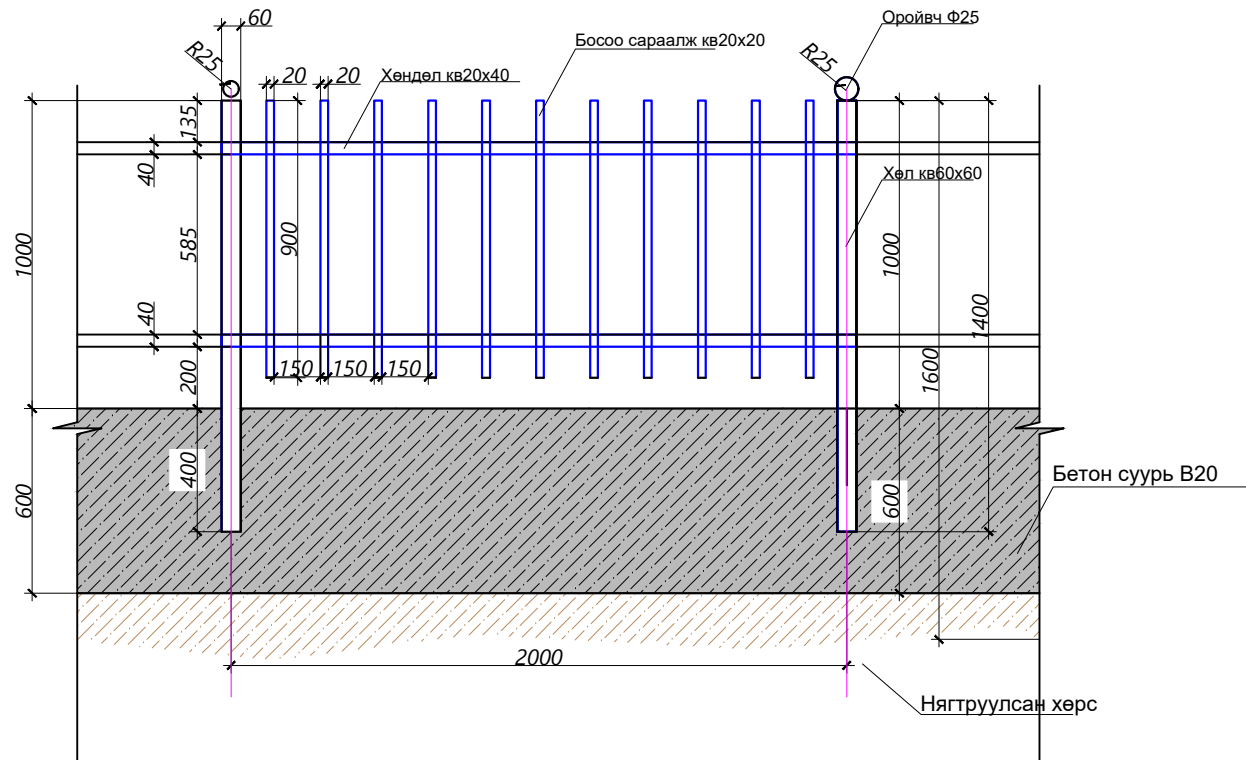

| Дэс дугаар | Материалын нэр төрөл              | Хэмж/нэгж | Тоо хэмжээ |
|------------|-----------------------------------|-----------|------------|
| 1          | Хашааны хөл квадрат 60x60         | у/м       | 1.4        |
| 2          | Хөндөл квадрат 20x40              | у/м       | 4          |
| 3          | Хашааны оройвч                    | ш         | 1          |
| 4          | Босоо сараалж квадрат төмөр 20x20 | у/м       | 9.9        |
| 5          | Төмрийн будаг                     | кг        | 1.2        |
| 6          | Суурийн бетон B20                 | м3        | 0.24       |

| Дэс дугаар | Материалын нэр төрөл              | Хэмж/нэгж | Тоо хэмжээ |
|------------|-----------------------------------|-----------|------------|
| 1          | Хашааны хөл квадрат 60x60         | у/м       | 182        |
| 2          | Хөндөл квадрат 20x40              | у/м       | 520        |
| 3          | Хашааны оройвч                    | ш         | 130        |
| 4          | Босоо сараалж квадрат төмөр 20x20 | у/м       | 1287       |
| 5          | Төмрийн будаг                     | кг        | 156        |
| 6          | Суурийн бетон B20                 | м3        | 31.2       |

БАЙГУУЛАЛТ M1:25

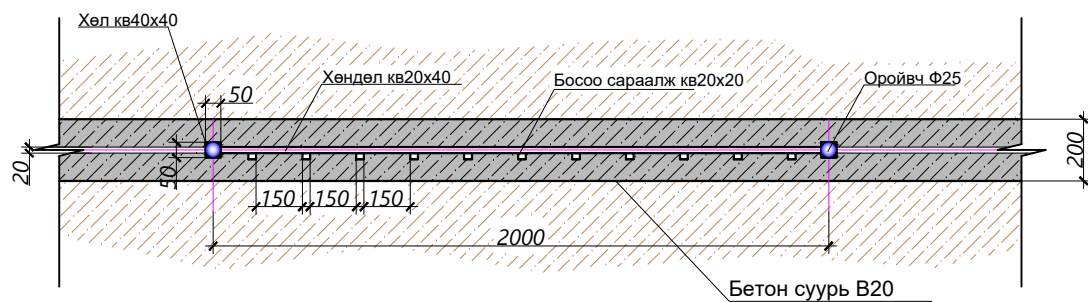

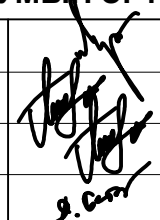
| <br>Хэнтий аймаг,<br>Чингис хот,<br>Хэрлэн сум 1-р баг,<br>"Уран Тод Цэг"<br>ХХК-ийн<br>оффис 2-р давхар |            | ХЭНТИЙ АЙМАГ. ЖАРГАЛТХААН СУМЫН<br>ЖАРГАЛХААН СУМЫН ЭРҮҮЛ МЭНДИЙН ТӨВ                 |   |            | БА-16 |                 |        |            |
|---|------------|---|---|------------|-------|-----------------|--------|------------|
| Захирал   | М.Чинзориг |  | 260М ХАШААНЫ ХИЙЦ,<br>МАТЕРИАЛЫН ТҮҮВЭР |            |       | Масштаб: M1:200 |        |            |
| Архитектор  | П.Ганцоож  |   |   |            |       | Үе шат          | Хуудас | Бүх хуудас |
| Гүйцэтгэсэн   | П.Ганцоож  |   | ЕГ шифр:                                | A3         | 18    | 17              |        |            |
| Инженер   | Д.Батхуяг  |   | ТГ шифр:                                | 2019-05сар |       |                 |        |            |



**ХЭНТИЙ АЙМАГ. ЖАРГАЛТХААН СУМЫН ЖАРГАЛХААН СУМЫН ЭРҮҮЛ МЭНДИЙН ТӨВ**  
**ХААЛГАНЫ ХИЙЦ, МАТЕРИАЛЫН ТҮҮВЭР масштаб M1:25 @A3**

ТОМ ХААЛГА M1: 25

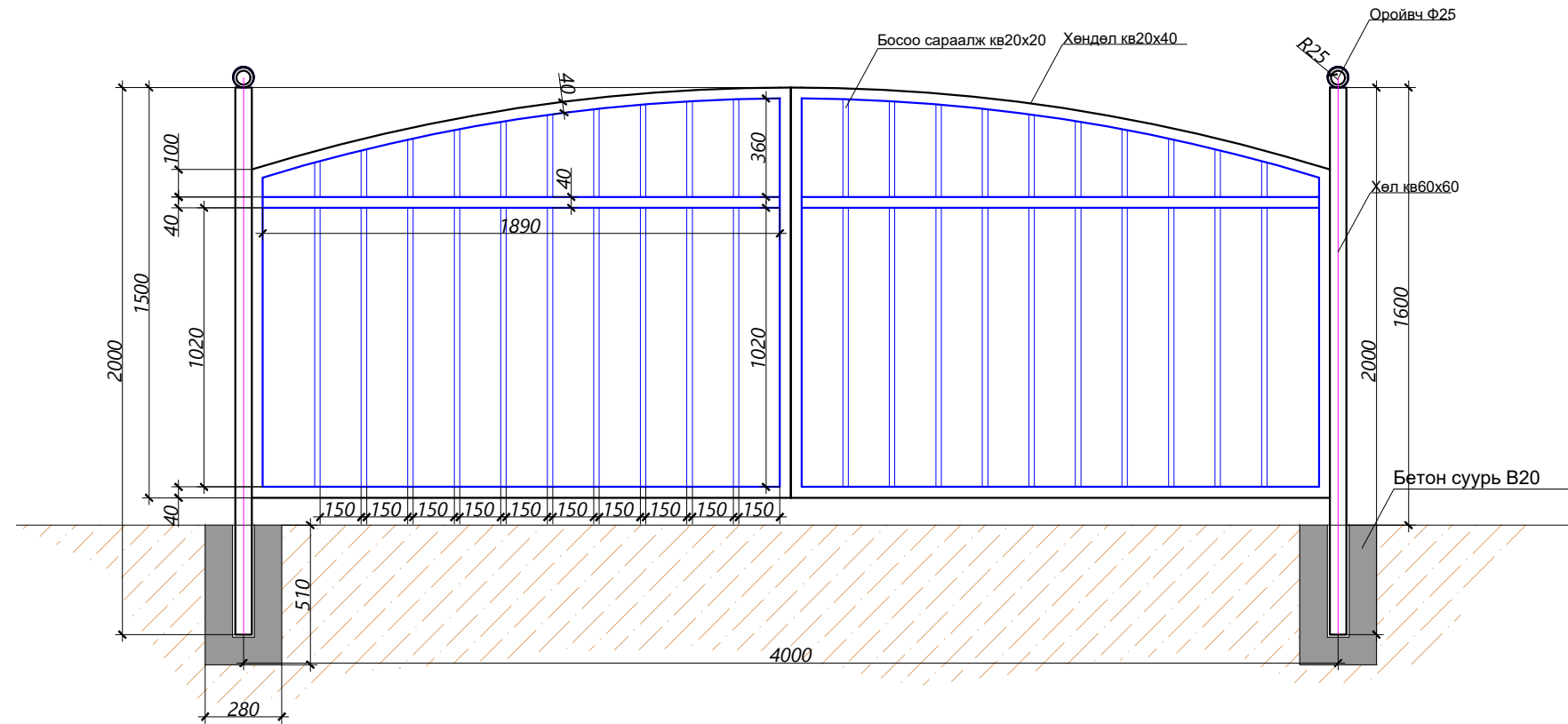

| Дэс дугаар | Материалын нэр төрөл              | Хэмж/нэгж | Тоо хэмжээ |
|------------|-----------------------------------|-----------|------------|
| 1          | Хашааны хөл квадрат 60x60         | у/м       | 4.0        |
| 2          | Хөндөл квадрат 20x40              | у/м       | 18.2       |
| 3          | Хашааны оройвч                    | ш         | 2          |
| 4          | Босоо сараалж квадрат төмөр 20x20 | у/м       | 32         |
| 5          | Төмрийн будаг                     | кг        | 2.0        |
| 6          | Суурийн бетон В20                 | м3        | 0.09       |

ЖИЖИГ ХААЛГАНЫ МАТЕРИАЛЫН ТҮҮВЭР

| Дэс дугаар | Материалын нэр төрөл              | Хэмж/нэгж | Тоо хэмжээ |
|------------|-----------------------------------|-----------|------------|
| 1          | Хашааны хөл квадрат 60x60         | у/м       | 4.0        |
| 2          | Хөндөл квадрат 20x40              | у/м       | 12.2       |
| 3          | Хашааны оройвч                    | ш         | 2          |
| 4          | Босоо сараалж квадрат төмөр 20x20 | у/м       | 16         |
| 5          | Төмрийн будаг                     | кг        | 1.0        |
| 6          | Суурийн бетон В20                 | м3        | 0.09       |

ЖИЖИГ ХААЛГА M1: 25

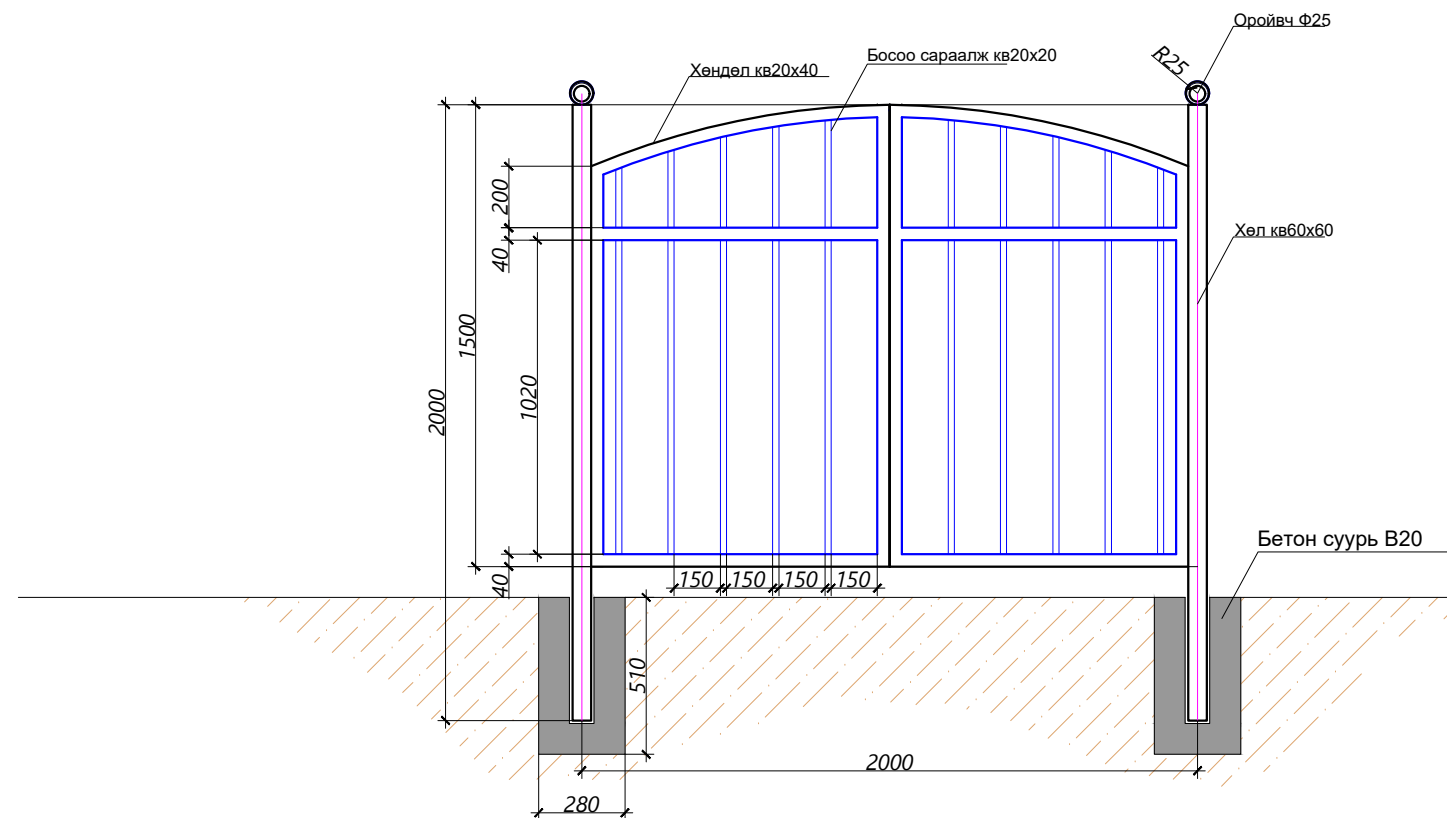

ЭРҮҮЛ МЭНДИЙН ТӨВИЙН ГАДНА БЕТОН СУУРТТАЙ ТӨМӨР ХАШААНД ХААЛГА ТУС БҮР 2 БАЙРЛАНА

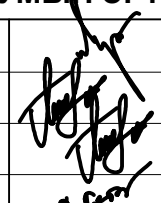
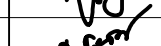
|   |   |            |  |   |        |            |                        |  |  |
|---|---|------------|--|---|--------|------------|------------------------|--|--|
| <br>Хэнтий аймаг,<br>Чингис хот,<br>Хэрлэн сум 1-р баг,<br>"Уран Тод Цэг"<br>ХХК-ийн<br>оффис 2-р давхар | <b>ХЭНТИЙ АЙМАГ. ЖАРГАЛТХААН СУМЫН ЖАРГАЛХААН СУМЫН ЭРҮҮЛ МЭНДИЙН ТӨВ</b> |            |  | <b>БА-17</b>                            |        |            |                        |  |  |
|   | Захирал   | М.Чинзориг | <br> | <b>ХААЛГАНЫ ХИЙЦ, МАТЕРИАЛЫН ТҮҮВЭР</b> |        |            | <i>Масштаб: M1:200</i> |  |  |
|   | Архитектор  | П.Ганцоож  |  | Үе шат                                  | Хуудас | Бүх хуудас |                        |  |  |
|   | Гүйцэтгэсэн   | П.Ганцоож  |  | А3                                      | 19     | 17         |                        |  |  |
| Инженер   | Д.Батхуяг   | ЕГ шифр:   |  | 2019-05сар                              |        |            |                        |  |  |
|   |   | ТГ шифр:   |  |   |        |            |                        |  |  |

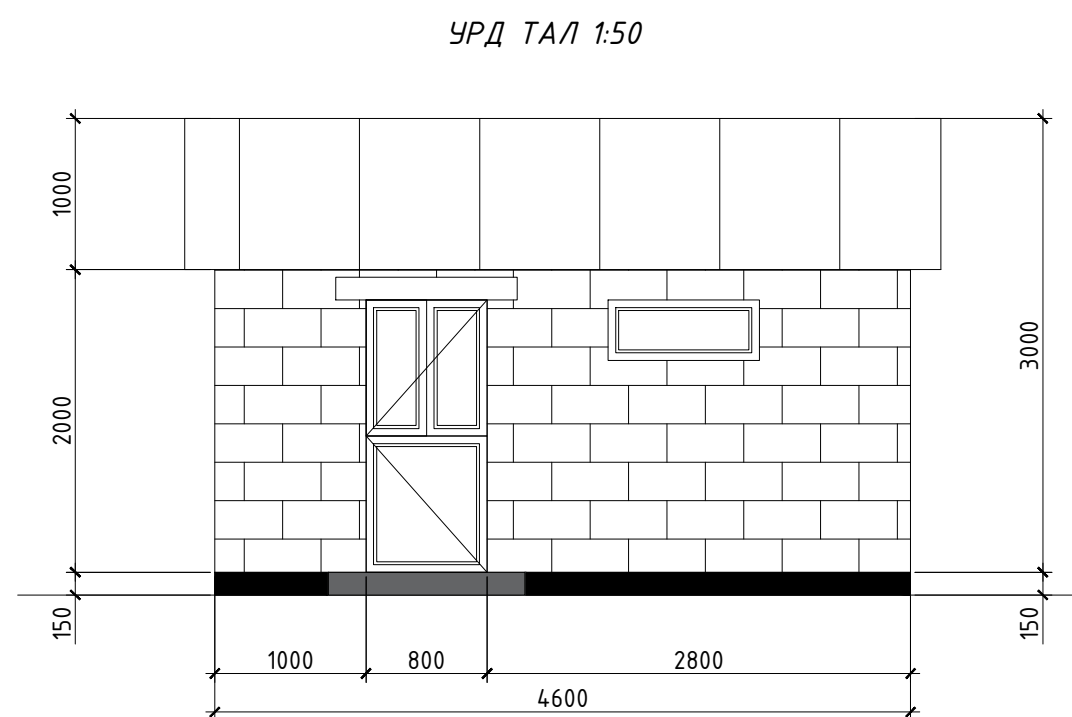
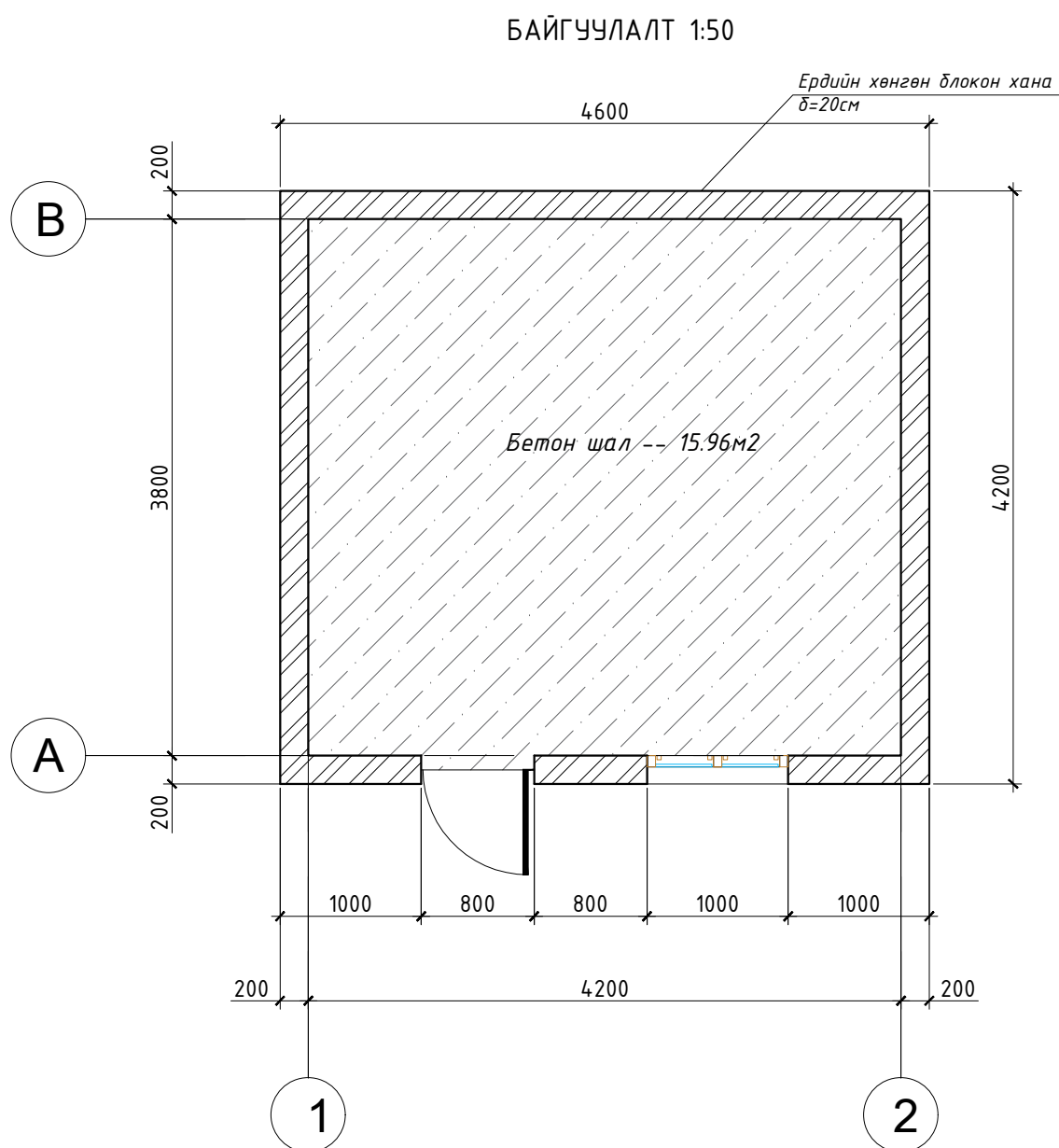

ОДООГИЙН БАЙДЛЫН ФОТО



ТАЙЛБАР:

Уг агуулахын байранд бүтэн засвар хийнэ.

- Гадна болон дотор хананд өнгө шавардлага хийж, эмүльсэн будгаар будна.
- Хана таазны дитүүмжлэлийг сайтар хийх
- Дээвэрт карнизийг шинэчлэн хийх

Фронттоо хэсгийг дээврийн төмрөөр дитүүлэх зэрэг ажлуудыг хий

ЗӨВШӨӨРСӨН

| Нэр | Албан тушаал | Гарын үсэг |
|-----|--------------|------------|
|     |              |            |
|     |              |            |



"УРАН ТОД ЦЭГ" ХХК

ЖАРГАЛХААН СУМЫН ЭРҮҮЛ МЭНДИЙН ТӨВ

|             |               |  |
|-------------|---------------|--|
| Захирал     | М.Чинзориг    |  |
| Архитектор  | П.Ганцоож     |  |
| Гүйцэтгэсэн | Т.Бариашир    |  |
| Инженер     | Г.Наранбаатар |  |

Зургийн нэр:

АГЧУЛАХЫН БАЙР /Төлөвлөлт/

БА-16

Масштаб 1:50

Үе шат Хуудас Бүх хуудас

ЕГ шифр: 2019/049

А3 16 17

ТГ шифр:

2019 он 12 сар

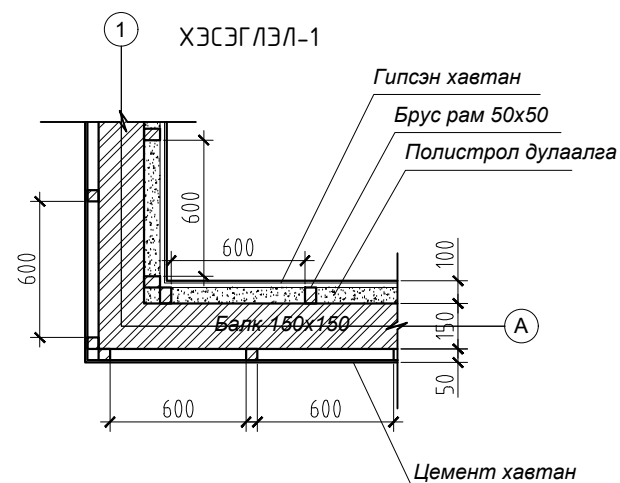
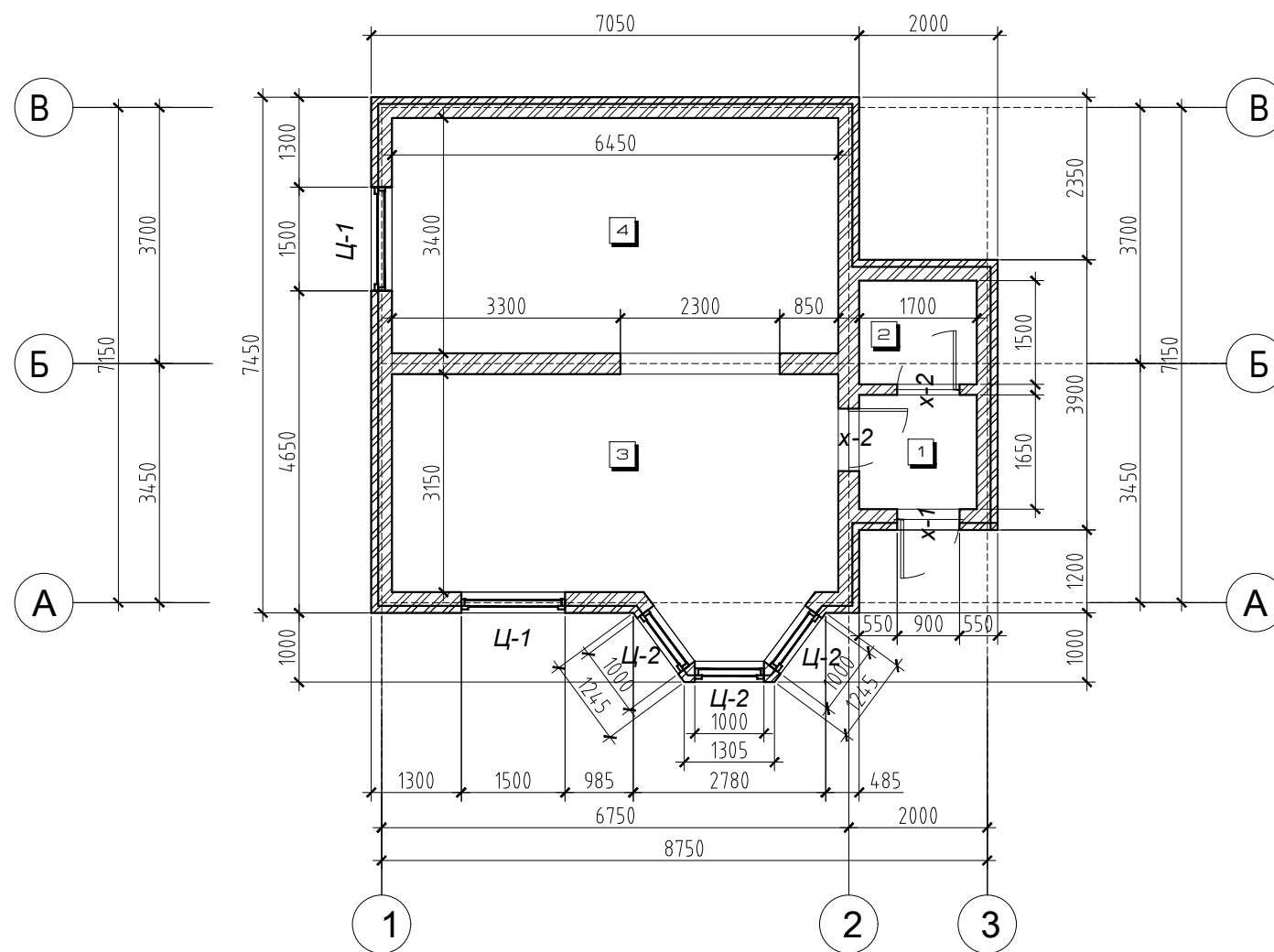

ТОДОРХОЙЛОЛТ

ӨРӨӨНИЙ ТОДОРХОЙЛОЛТ

| №                 | Өрөөний тодорхойлолт | Талбайн хэмжээ /м2/ | Шалны төрөл |
|-------------------|----------------------|---------------------|-------------|
| 1                 | Тамбур               | 2.80                | Бетон шал   |
| 2                 | Агуулах өрөө         | 2.55                | Плита       |
| 3                 | Зочны өрөө           | 22.05               | Плита       |
| 4                 | Унтлагын өрөө        | 21.93               | Плита       |
| АШИГЛАЛТЫН ТАЛБАЙ |                      | <b>49.33</b>        |             |
| БАРИЛГЫН ТАЛБАЙ   |                      | 62.36               |             |

БАРИЛГЫН ХААЛГА, ХААЛТ, ЦОНХНЫ ТҮҮВЭР

| №      | Нэр | Хэмжээ    | Хэмжих нэгж | Тоо | Тайлбар      |
|--------|-----|-----------|-------------|-----|--------------|
| ЦОНХ   |     |           |             |     |              |
| 1      | Ц-1 | 1500x1500 | ш           | 2   | Вакум цонх   |
| 2      | Ц-2 | 1500x1000 | ш           | 3   | Вакум цонх   |
| ХААЛГА |     |           |             |     |              |
| 1      | Х-1 | 2100x900  | ш           | 1   | Төмөр хаалга |
| 2      | Х-2 | 2100x900  | ш           | 2   | Модон хаалга |

ЗӨВШӨӨРСӨН

| Нэр | Албан тушаал | Гарын үсэг |
|-----|--------------|------------|
|     |              |            |
|     |              |            |
|     |              |            |



"УРАН ТОД ЦЭГ" ХХК

ЖАРГАЛХААН СУМЫН  
ЭРҮҮЛ МЭНДИЙН ТӨВ

|             |               |
|-------------|---------------|
| Захирал     | М.Чинзориг    |
| Архитектор  | П.Ганцоож     |
| Гүйцэтгэсэн | Т.Бариашир    |
| Инженер     | Г.Наранбаатар |

Зургийн нэр:

ЭМЧИЙН БАЙРНЫ  
БАЙГУУЛАЛТ

БА-01

Масштаб 1:100

ЕГ шифр:

Үе шат Хуудас Бүх хуудас

А3 01 03

ТГ шифр:

2019 он 11 сар 01 өдөр





ТАЙЛБАР БИЧИГ

1. Барилгын дээврийг төмрийн буулгаж шинээр долгиотой төмөр дээвэр хийх
2. Төмрийн зузаан 0,3мм-ээс багагүй байна.

Дээврийн төмрийг солих -- 84,5м2/

УРД ТАЛ М1:100

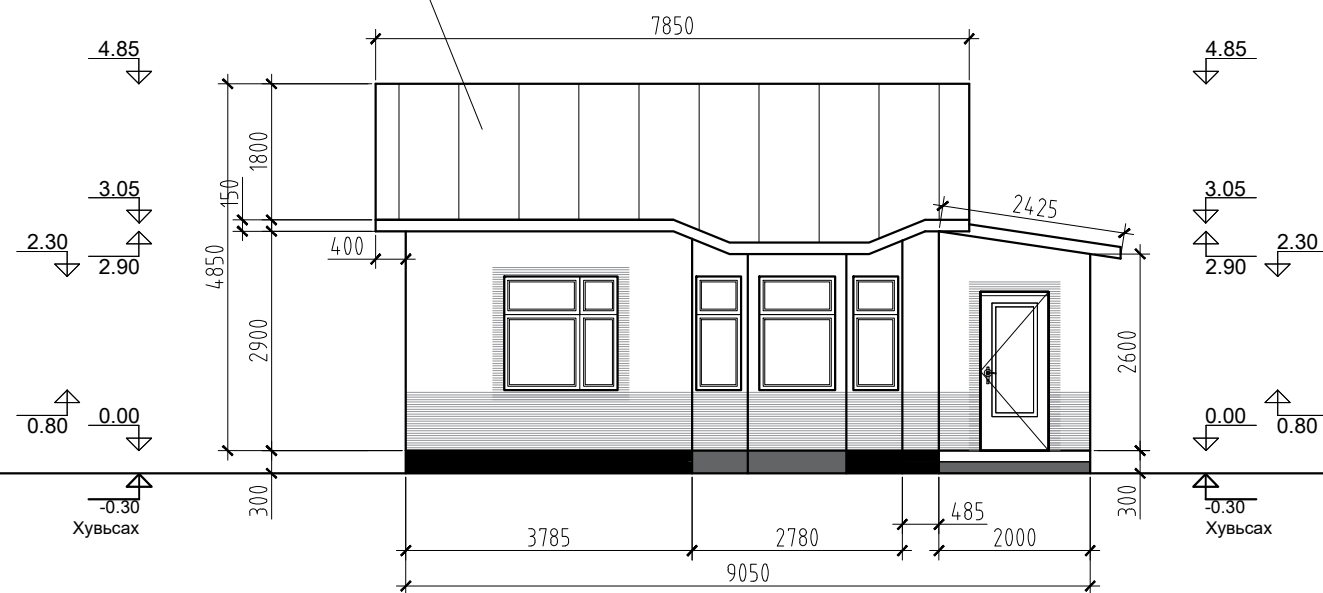

Дээврийн төмрийг солих -- 84,5м2/

ЗҮҮН ТАЛ М1:100

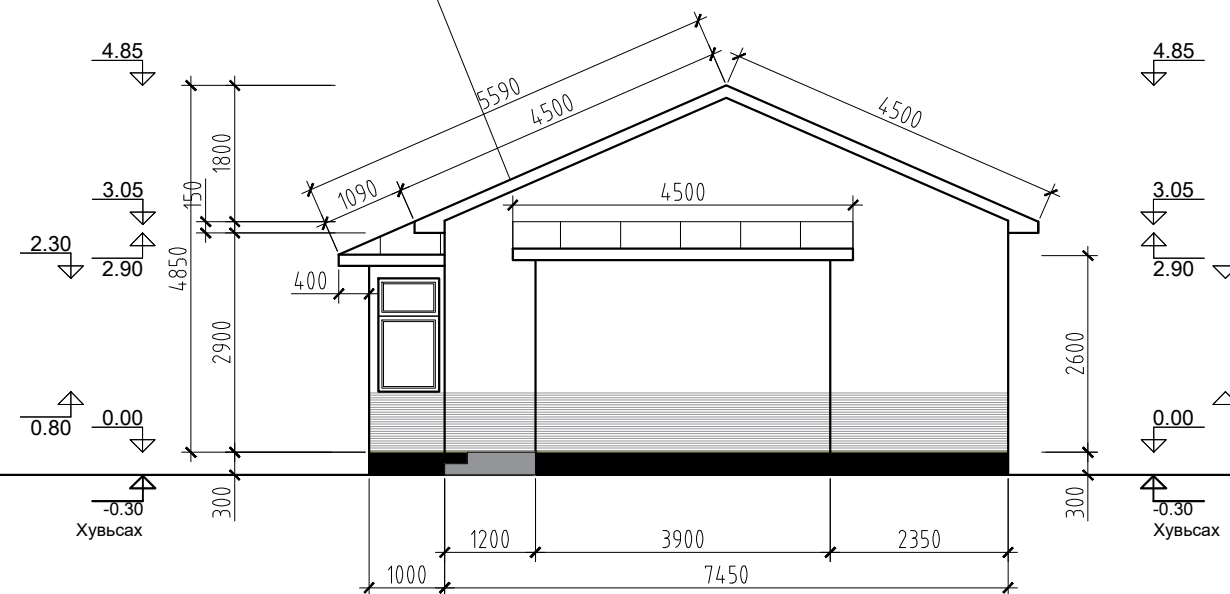

ЗӨВШӨӨРСӨН

| Нэр | Албан тушаал | Гарын үсэг |
|-----|--------------|------------|
|     |              |            |
|     |              |            |



"УРАН ТОД ЦЭГ" ХХК

ЖАРГАЛХААН СУМЫН  
ЭРҮҮЛ МЭНДИЙН ТӨВ

|             |               |  |
|-------------|---------------|--|
| Захирал     | М.Чинзориг    |  |
| Архитектор  | П.Ганцоож     |  |
| Гүйцэтгэсэн | Т.Бариашир    |  |
| Инженер     | Г.Наранбаатар |  |

|                               |                        |            |
|-------------------------------|------------------------|------------|
| Зургийн нэр:                  |                        |            |
| ЭМЧИЙН БАЙРНЫ<br>ФАСАД ЗАСВАР |                        |            |
| Масштаб 1:100                 |                        |            |
| Үе шат                        | Хуудас                 | Бүх хуудас |
| ЕГ шифр:                      | А3                     | 02 03      |
| ТГ шифр:                      | 2019 он 11 сар 01 өдөр |            |



ТАЙЛБАР БИЧИГ

1. Барилгын дээврийг төмрийн буулгаж шинээр долгиотой төмөр дээвэр хийх
2. Төмрийн зузаан 0,3мм-ээс багагүй байна.

БАРУУН ТАЛ М1:100

Дээврийн төмрийг солих -- 84,5м2/

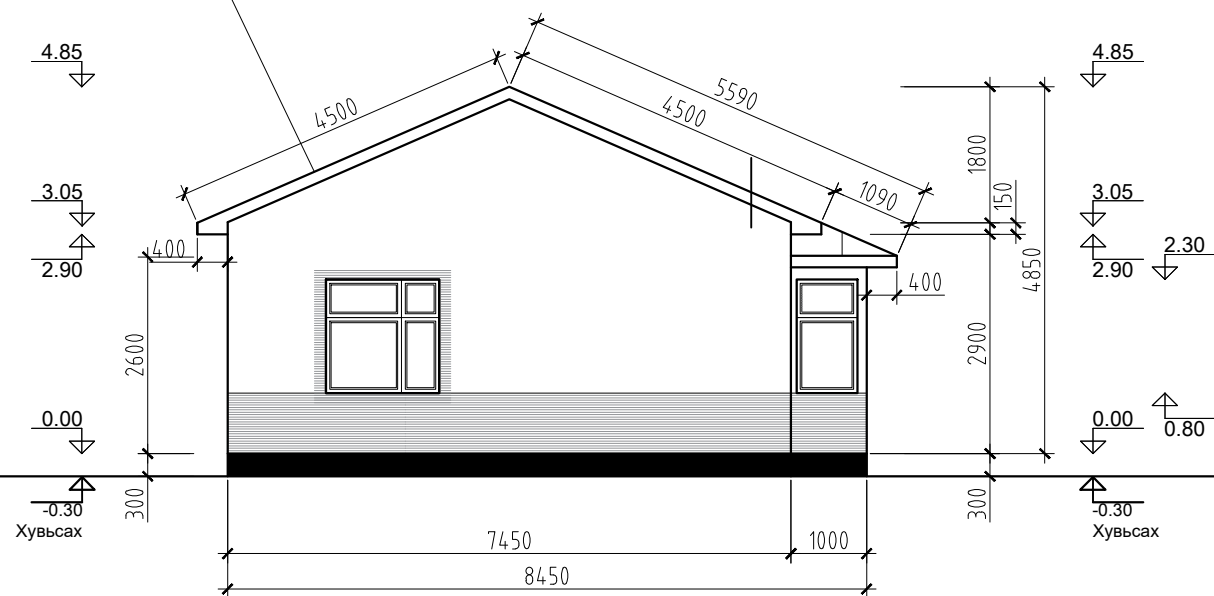

ХОЙД ТАЛ М1:100

Дээврийн төмрийг солих -- 84,5м2/

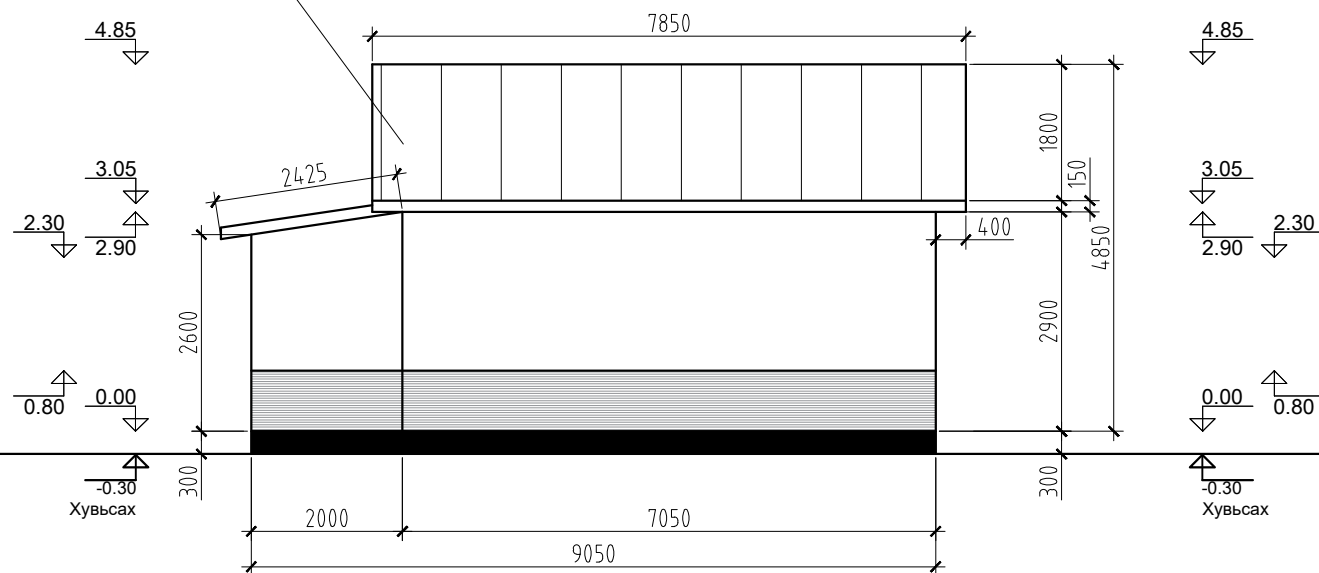

| ЗӨВШӨӨРСӨН |              |            |
|------------|--------------|------------|
| Нэр        | Албан тушаал | Гарын үсэг |
|            |              |            |
|            |              |            |



ЖАРГАЛХААН СУМЫН  
ЭРҮҮЛ МЭНДИЙН ТӨВ

|                                       |                        |  |    |
|---------------------------------------|------------------------|--|----|
| Захирал                               | М.Чинзориг             |  |    |
| Архитектор                            | П.Ганцоож              |  |    |
| Гүйцэтгэсэн                           | Т.Бариашир             |  |    |
| Инженер                               | Г.Наранбаатар          |  |    |
| Зургийн нэр:                          |                        | <p><b>БА-03</b></p> <p>Масштаб 1:100</p> |    |
| <p>ЭМЧИЙН БАЙРНЫ<br/>ФАСАД ЗАСВАР</p> |                        |  |    |
| ЕГ шифр:                              | А3                     | 03                                       | 03 |
| ТГ шифр:                              | 2019 он 11 сар 01 өдөр |  |    |