

“Алтайн газрын хүч” ХХК  
ТЗД: ЗТ43-1156/16, Улаанбаатар хот, Баянгол дүүрэг, 4-р  
хороо, ЮБ платиниум 404 тоот, утас:99106763

БАТЛАВ.

ХОВД АЙМГИЙН ЕРӨНХИЙ АРХИТЕКТОР. . . . . Б.ТҮМЭНДЭМБЭРЭЛ

/ Ховд аймаг, Ховд сум /

## 15 ОРТОЙ ЭМНЭЛГИЙН БАРИЛГА

/ Засварын зураг /

БОЛОВСРЧУЛСАН:

Захирал

/С.Бямбасүрэн/

Зургийн ерөнхий инженер

/З.Батболд/

ЗӨВШӨӨРӨЛЦСӨН:

ХОВД АЙМГИЙН ЗАСАГ ДАРГЫН ТАМГЫН ГАЗРЫН ХӨРӨНГӨ ОРЧУЛАЛТ,  
ХӨГЖЛИЙН БОДЛОГО, ТӨЛӨВЛӨЛТИЙН ХЭЛТСИЙН ДАРГА

/Б.БАЯРСҮХ/

УЛААНБААТАР ХОТ 2018 ОН

# ЗУРГИЙН ЖАГСААЛТ, ТАЙЛБАР БИЧИГ

## Иж бүрэн зургийн жагсаалт

Д/д	Зургын нэр	Зургын марк	Тоо
1	Барилга архитектур	БА	18
2	Хүчит төхөөрөмж, дотор гэрэлтүүлэг	ХТ, ДГ	.....
3	Халаалт, агаар сэлгэлт	ХАС	.....
4	Цэвэр бохир ус	ЦБУ	4
5	Ус хангамж ариутгах татцурга	УХАТ	5

## "БА" Маркын зургын хуудасны жагсаалт

Д/д	Зургын Жагсаалт	Зургын марк
1	Зургийн жагсаалт, тайлбар бичиг	БА-1
2	Одоо байгаа байдал / фото	БА-2
3	Одоо байгаа байдал / фото	БА-3
4	Одоо байгаа байдал / фото	БА-4
5	Хэмжилтын байгуулалт	БА-5
6	Нүүр талууд	БА-6
7	Нүүр талууд	БА-7
8	Ханын өөрчлөлтийн байгуулалт	БА-8
9	Шалны модорхойлолт, хэсэглэл	БА-9
10	Ханын заслалын байгуулалт	БА-10
11	Заслалын ажлын модорхойлолт	БА-11
12	Заслалын ажлын модорхойлолт	БА-12
13	Заслалын ажлын модорхойлолт	БА-13
14	Цонх хаалганы түүвэр	БА-14
15	Цонх хаалганы түүвэр	БА-15
16	Ариун цэврийн өрөөний дэлгээс	БА-16
17	Дээврийн байгуулалт, хэсэглэл	БА-17
18	Дээврийн байгуулалт, хэсэглэл	БА-18

## БАЙГУУЛАЛТ М1:300

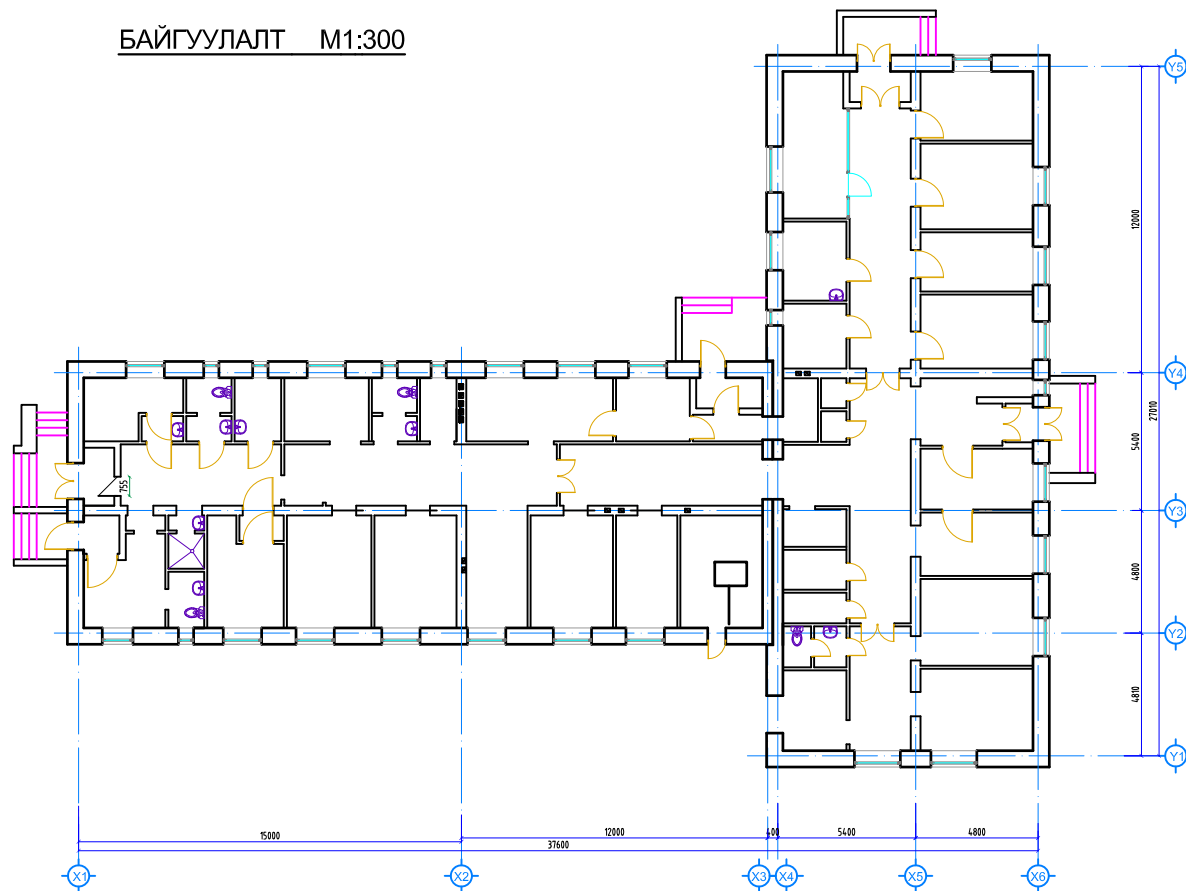

Үндэслэл: Ховд аймаг, Ховд суманд байрлах 15 ортой эмнэлгийн барилгын засварын ажлын зургийг Ховд аймгийн Засаг даргын Тамгын газарт 2018 оны 03-р сарын 26-ны өдөр боловсруулсан зургийн даалгавар, Ховд аймгийн Засаг даргын Тамгын газар "Алтайн газрын хүч" ХХК-ий хооронд 2018 оны 07-р сарын 16-ны өдөр байгуулсан ХОАОНӨГ/201801076-4 тоот гэрээг тус тус үндэслэн "Алтайн газрын хүч" ХХК-д боловсруулав.

Байршил: Ховд аймаг. Ховд сум.

Архитектур төлөвлөлт:  
Уг барилга нь 27.0м х 37.6м-тэй 1 давхар тоосгон эмнэлгийн барилга.

Тус барилгын засварын ажлын зурагт захиалагч, ашиглагчийн хүсэлт, зургийн даалгаварыг үндэслэн дээвэр, дотор хана, шал, хаалга, цонх гадна фасадны засвар зэрэг ажлуудыг тусгав. Барилгад хэрэглэх материалууд нь улсын стандартад нийцсэн материал сонгосон байх шаардлагатай.

### Дотор засал

#### Шал:

Одоо байгаа модон шалыг тосон будгаар будна. Зурагт тэмдэглэгдсэн зарим өрөө тасалгааны одоо байгаа керамик хавтан шалыг бүрэн хуулж шинээр цайвар өнгийн керамик хавтан наана. Шалны ажлыг зургийн дагуу бэлтгэл үеүүдийг хийж чанартай сайн гүйцэтгэнэ. Бүх өрөө тасалгааны гадаргуу нэг түвшинд хийх ба зөвхөн ариун цэврийн өрөөний шалны гадаргуу үндсэн шалнаас 2 см-ын доор байна. Барилгын шалны дүтцийг өрөөний модорхойлолттой хамтатган үзнэ. Зураг /БА-9/-өөс шалны модорхойлолт зургийг үзнэ.

#### Хана:

Одоо байгаа будаг, шохой болон ховхорч хөндийрсөн шавардлагыг метрийн радиуст бүрэн хусч цэвэрлээд шинээр шавардлага хийж хананд тэгшилгээ хийсний дараа заслалын ажлыг чанарын өндөр түвшинд хийж гүйцэтгэнэ. Дотор заслалын ажлыг хийхээс өмнө сантехник, цахилгааны шугам хоолойг далдлах хаалт ханыг технологийн дагуу угсарсан байна. Ханын үлдэх хэсэг таазанд тэгшилгээ замаска хийж цагаан өнгийн эмульсэн будгаар будна. Ариун цэврийн өрөө, шүршүүр, гал тогоо, төрөх тасгаас бусад өрөө тасалгааг шалнаас дээш 2.1м-т цайвар шар өнгийн тосон будгаар будаж үлдсэн хэсэгт замаска татаж цагаан өнгийн эмульсэн будгаар будна. Зурагт тэмдэглэгдсэн ариун цэврийн өрөө, шүршүүр, шалнаас 2.75м-т цайвар шаргал өнгийн керамик хавтан нааж өгнө. Өрөө тасалгааны заслалын нэр төрлийг заслалын ажлын хүснэгтээс үзнэ үү. /БА-8, БА-10-13/

#### Тааз:

Ариун цэврийн өрөөнүүд болон шүршүүрийн өрөө зэрэгт ус чийгэнд тэсвэртэй сайн цанарын эмульсэн будаг хийх ба бусад өрөө тасалгаанд сайн чанарын цагаан өнгийн эмульсэн будгаар 2 дахин будна.

#### Цонх, хаалга:

Цонхыг бүрэн солино. Хаалгыг зураг схемийн дагуу захиалах ба дотор хаалга технологийн дагуу боловсруулсан сайн чанарын модон материалтай байна. Гадна хаалга нь модон хаалга байх ба бүх хаалга цонхыг захиалахын өмнө газар дээр нь нарийн хэмжилт хийж сайтар тохируулна.

Цонх нь цагаан өнгийн хуванцар рамтай вакум цонх байна. Хуудас /БА-14, БА-15/

#### Дээвэр:

Дээврийн засварын ажлыг хийхдээ одоо байгаа хар цаас, бетон тэгшилгээг дуулгасаны дараа М50 маркын бетон бэлтгэл 50мм хийж, 20мм-ын цементэн тэгшилгээ хийсний дараа 1 үе чулуут хар цаас Биполь-К, 1 үе хар цаас Биполь-П наана. Барилгын дээврээс дээш гарсан агааржуулалтын хоолой яндан, үнэрийн яндангийн эргэн тойрон сайтар цэвэрлэн дээш гарсан хэсэгт цоройлгон нааж хүчин хуулимал материалыг бүрэн цэвэрлэн хуулна. Нурж муудсан салхивчийн янданг засаж сэргээнэ. Дээврийн усны хаялага, парпедны гөлмөн төмрийг шинээр хийнэ. Гөлмөн төмрийн уулзвар залгаасыг 10см-ээс багагүйгээр зөрүүлж, хадагч хадаасаар хооронд нь бэхлэж зай завсараар силикон цавуу шахна. Дээврийн оройн хэсэг, хашлага хана, карниз, салхивчийн яндангийн хэсэгт 1-2 үе нэмэлт хар цаас нааж өгнө.

Дээврийн ажлыг зурагт үзүүлсэний дагуу дулааны улиралд чанарын өндөр түвшин хийж гүйцэтгэх шаардлагатай. Хавтгай дээврийг хийхдээ Орон сууц иргэний барилгын салхижуулалтгүй хавтгай дээврийн хэсэглэлүүд Цуврал-Г,264-1, хэвлэл-1-ийн холбогдох хэсгүүдийг мөрдлөг болгоно.

Дээврийн зургийг /БА-17, БА-18/-р хуудаснаас үз.

#### Гадна засал:

Гадна ханын усанд норж ховхорсон шавардлагыг 1 метрийн радиуст бүрэн хусч цэвэрлээд шинээр шавардлага хийж цагаан өнгийн эмульс будгаар будна. Шатны бетон хашлага болон хаявч бетоноос дээш 450см-т цайвар саарал өнгийн чулуун будгаар будна. Нүүр хэсгийн өнгөлгөөний хавтантай хэсэгт засал хийлгүй үлдээнэ.

Үе шат: ТӨСЛИЙН ҮЕ ШАТ		
 <p>АЛТАЙН ГАЗРЫН ХҮЧ</p>		<p>"Алтайн газрын хүч" ХХК</p>
<p>info@altaiingazrynhkhuch.mn Утас: 99106763</p>		
<p>*АЛТАЙН ГАЗРЫН ХҮЧ* ХХК</p>		
Архитектор	Гарын үсэг	Нэр
Гүйцэтгэсэн		Г.Ичинхорлоо
Шалгасан		Б.Бадангараб
<p>Ховд аймаг, ховд сум. "15 ортой эмнэлэгийн засвар"</p>		
<p>Зургын жагсаалт, тайлбар бичиг</p>		
Масштаб:	Зургийн дугаар:	Хуудас:
М1:-	БА-1	18
ЕГ Шифр: АГХ-18/48	ТГ Шифр:	Огноо:2018.09

ОДОО БАЙГАА БАЙДАЛ /Хаалга, цонх, гадна фасад/

ТАЙЛБАР:



Үе шат: ТӨСЛИЙН ҮЕ ШАТ



"Алтайн газрын хүч" ХХК

Архитектор	Гарын үсэг	Нэр
Гүйцэтгэсэн		Г.Ичинхорлоо
Шалгасан		Б.Бадамгарав

Ховд аймаг, ховд сум.  
"15 ортой эмнэлэгийн засвар"

Одоо байгаа байдал

Масштаб:	Зургийн дугаар:	Хуудас:
M1:	БА-2	18
ЕГ Шифр: АГХ-18/48	ТГ Шифр:	Огноо: 2018.09

ОДОО БАЙГАА БАЙДАЛ /Хаалга, цонх, гадна фасад/

3

ТАЙЛБАР:



Үе шат: ТӨСЛИЙН ҮЕ ШАТ



"Алтайн газрын хүч" ХХК

info@altaingazriinkhuch.mn  
Утас: 99106763

"АЛТАЙН ГАЗРЫН ХҮЧ" ХХК

Архитектор	Гарын үсэг	Нэр
Гүйцэтгэсэн		Г.Ичинхорлоо
Шалгасан		Б.Бадамгараб

Ховд аймаг, ховд сум.  
"15 ортой эмнэлэгийн засвар"

Нүх дүүргэх элементийн түүвэр /цонх/

Масштаб:	Зургийн дугаар:	Хуудас:
M1:	БА-3	18
ЕГ Шифр: АГХ-18/48	ТГ Шифр:	Огноо: 2018.09

Б.БАДАМГАРАБ

ТАЙЛБАР:



Үе шат: ТӨСЛИЙН ҮЕ ШАТ



"Алтайн газрын хүч" ХХК

info@altaingazriinkhuch.mn  
Утас: 99106763

"АЛТАЙН ГАЗРЫН ХҮЧ" ХХК

Архитектор	Гарын үсэг	Нэр
Гүйцэтгэсэн		Г.Ичинхорлоо
Шалгасан		Б.Бадамгарав

Ховд аймаг, ховд сум.  
"15 ортой эмнэлэгийн засвар"

Нүх дүүргэх элементийн түүвэр /цонх/

Масштаб:	Зургийн дугаар:	Хуудас:
M1:50	БА-4	18
ЕГ Шифр: АГХ-18/48	ТГ Шифр:	Огноо: 2018.09

# ХЭМЖИЛТИЙН БАЙГУУЛАЛТ "А3" М1:150

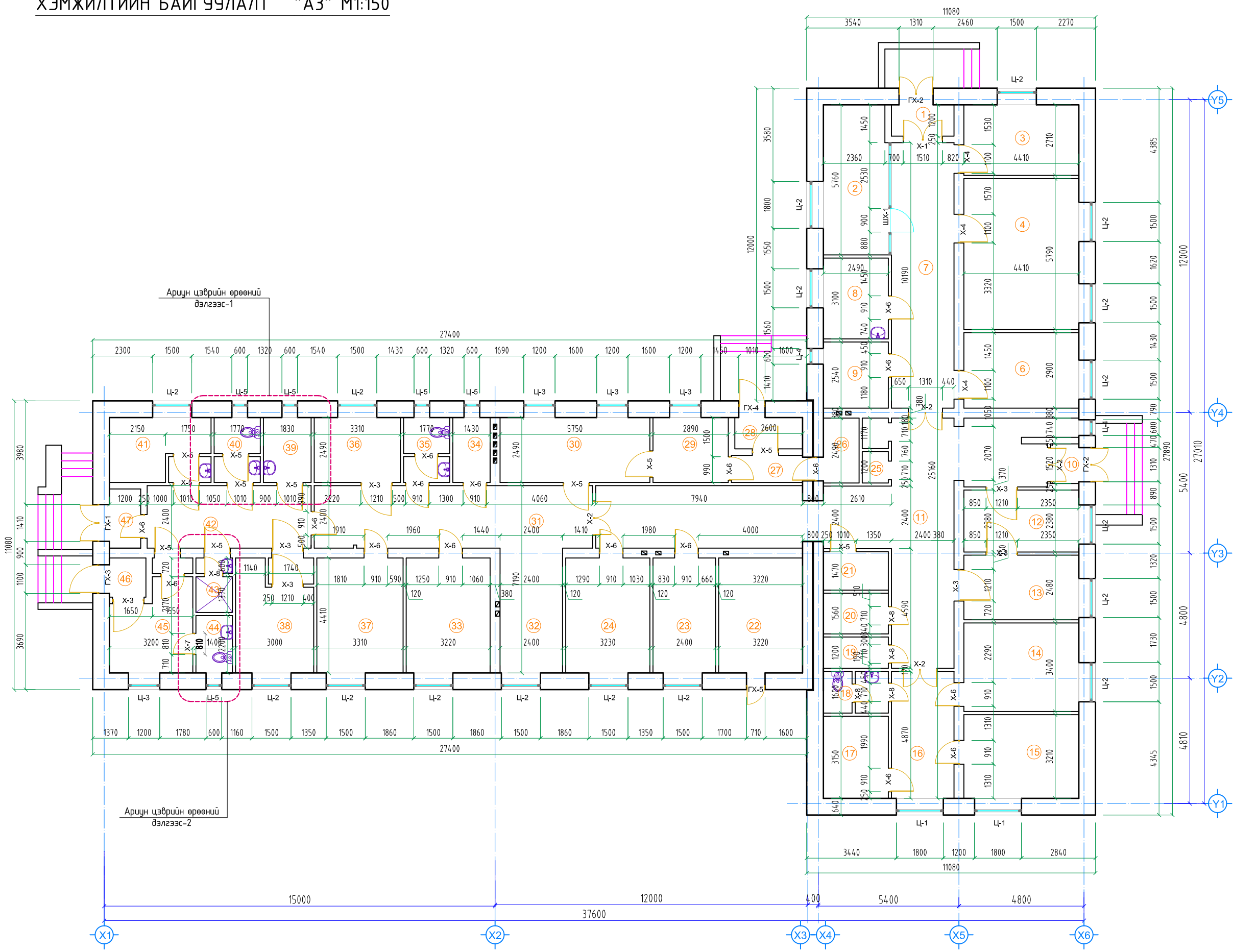

Д/д	ӨРӨӨНИЙ НЭР	ТАЛБАЙ /м2/
1	Гонх	2.8
2	Эмийн сан	14.2
3	Шүдний эмчийн өрөө	12.0
4	Боолтны өрөө	25.0
5		
6	Эмчийн өрөө	12.7
7	Хонгил	24.4
8	Вакцины өрөө	7.7
9	Зуухны өрөө	6.3
10	Гонх	1.6
11	Хонгил	59.5
12	Хүлээн авах / үзлэг	10.5
13	Ариун цэврийн өрөө	10.9
14	Төрөх өрөө	15.0
15	2 ортой эх хүүхдийн өрөө	14.1
16	Хонгил	11.6
17	1 ортой эх хүүхдийн өрөө	7.8
18	Ариун цэврийн өрөө	3.9
19	Хүдцэс солих өрөө	2.9
20	Ариунгалын өрөө	3.8
21	Цахилгааны өрөө	3.6
22	Зуухны өрөө	14.2
23	1 ортой тасаг	10.4
24	2 ортой тасаг	14.2
25	Өлгүүр	2.5
26	Хүнсний агуулах	3.4
27	Хонгил	3.5
28	Гонх	3.1
29	Бэлтгэлийн өрөө	7.2
30	Гал тосгооны өрөө	14.2
31	Хонгил	25.6
32	Амрах өрөө	11.5
33	2 ортой тасаг	14.2
34	Ариун цэврийн өрөө	3.5
35	Ариун цэврийн өрөө	4.4
36	Зуухны өрөө	8.2
37	2 ортой тасаг	14.5
38	Халдвартын өрөө	13.2
39	Агуулах	4.5
40	Ариун цэврийн өрөө	4.4
41	Эмийн өрөө	9.7
42	Хонгил	15.0
43	Шүршүүр	2.9
44	Ариун цэврийн өрөө	3.0
45	Тусгаарлах өрөө	10.0
46	Гонх	2.1
47	Гонх	2.7
	НИЙТ	463.7

## Үе шат: ТӨСЛИЙН ҮЕ ШАТ



**"Алтайн газрын хүч" ХХК**

info@altaiingazrynkhuch.mn  
Утас: 99106763

"АЛТАЙН ГАЗРЫН ХҮЧ" ХХК

Архитектор	Гарын үсэг	Нэр
Гүйцэтгэсэн		Г.Ичинхорвоо
Шалгасан		Б.Бадангараб

Ховд аймаг, Ховд сум.  
"15 ортой эмнэлэгийн засвар"

## Хэмжилтийн байгуулалт

Масштаб:	Зургийн дугаар:	Хуудас:
M1:150	БА-5	18
ЕГ Шифр: АГХ-18/48	ТГ Шифр:	Огноо: 2018.09

Нүүр тал /X1-X6 тэнхлэг дагуу/

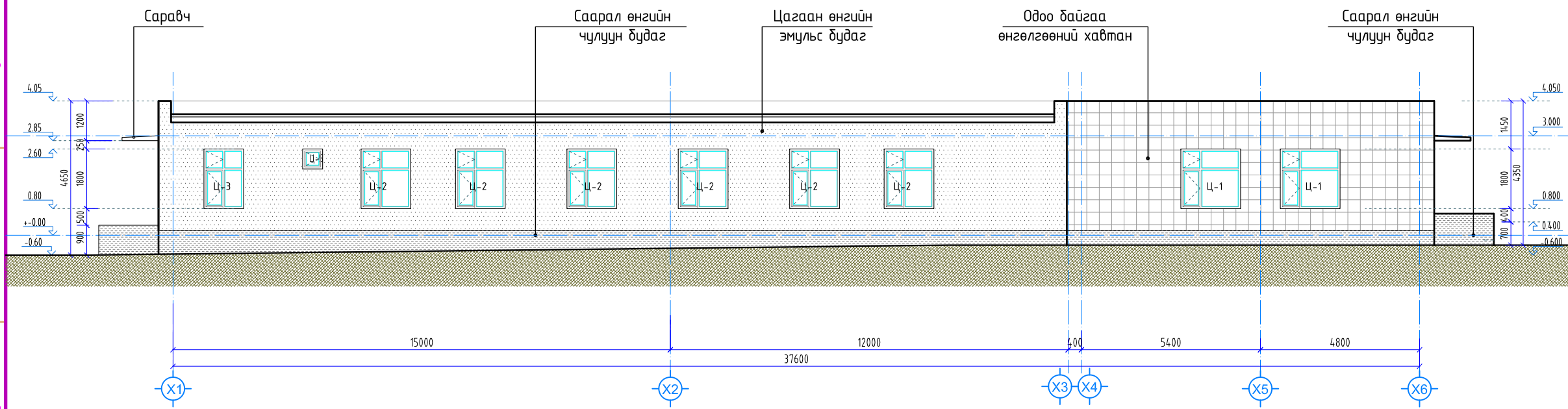

Нүүр тал /X6-X1 тэнхлэг дагуу/

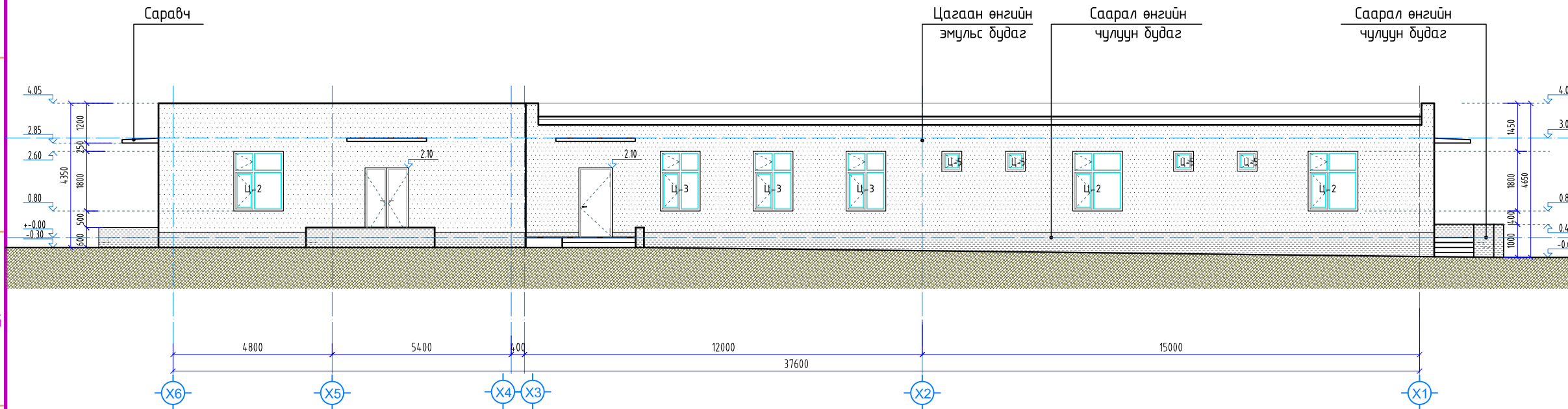

ТАЙЛБАР:

Тайлбар:

Гадна ханын усанд норж ховхорсон шавардлагыг 1 метрын радиуст дүрэн хусч цэвэрлээд шинээр шавардлага хийж цагаан өнгийн эмүльс будгаар будна. Шатны бетон хашлага болон газраас 450см-т цайвар саарал өнгийн чулуун будгаар будна. Нүүр хэсгийн өнгөлгөөний хавтантай хэсэгт засал хийлгүй үлдээнэ.

Цагаан эмүльс будгаар будах нийт талбай S=269.0м<sup>2</sup>  
Цайвар саарал өнгийн чулуун будгаар будах нийт талбай S=82.5м<sup>2</sup>

Үе шат: ТӨСЛИЙН ҮЕ ШАТ



"Алтайн газрын хүч" ХХК

info@altaingazrinkhuch.mn  
Утас: 99106763

"АЛТАЙН ГАЗРЫН ХҮЧ" ХХК

Архитектор	Гарын үсэг	Нэр
Гүйцэтгэсэн		Г.Ичинхорлоо
Шалгасан		Б.Бадангараб

Ховд аймаг, ховд сум.  
"15 ортой эмнэлэгийн засвар"

Нүүр тал

Масштаб:	Зургийн дугаар:	Хуудас:
M1:150	БА-6	18
ЕГ Шифр: АГХ-18/48	ТГ Шифр:	Огноо:2018.09

ТАЙЛБАР:

Тайлбар:

Гадна ханын усанд норж ховхорсон шавардлагыг 1 метрын радиуст дүрэн хусч цэвэрлээд шинээр шавардлага хийж цагаан өнгийн эмульс дүдгаар дүднэ. Шатны бетон хашлага болон газраас 450см-т цайвар саарал өнгийн чулуун дүдгаар дүднэ. Нүүр хэсгийн өнгөлгөөний хавтантай хэсэгт засал хийлгүй үлдээнэ.

Цагаан эмульс дүдгаар дүдах нийт талбай  $S=269.0\text{м}^2$   
Цайвар саарал өнгийн чулуун дүдгаар дүдах нийт талбай  $S=82.5\text{м}^2$

Нүүр тал /Y1-Y5 тэнхлэг дагуу/

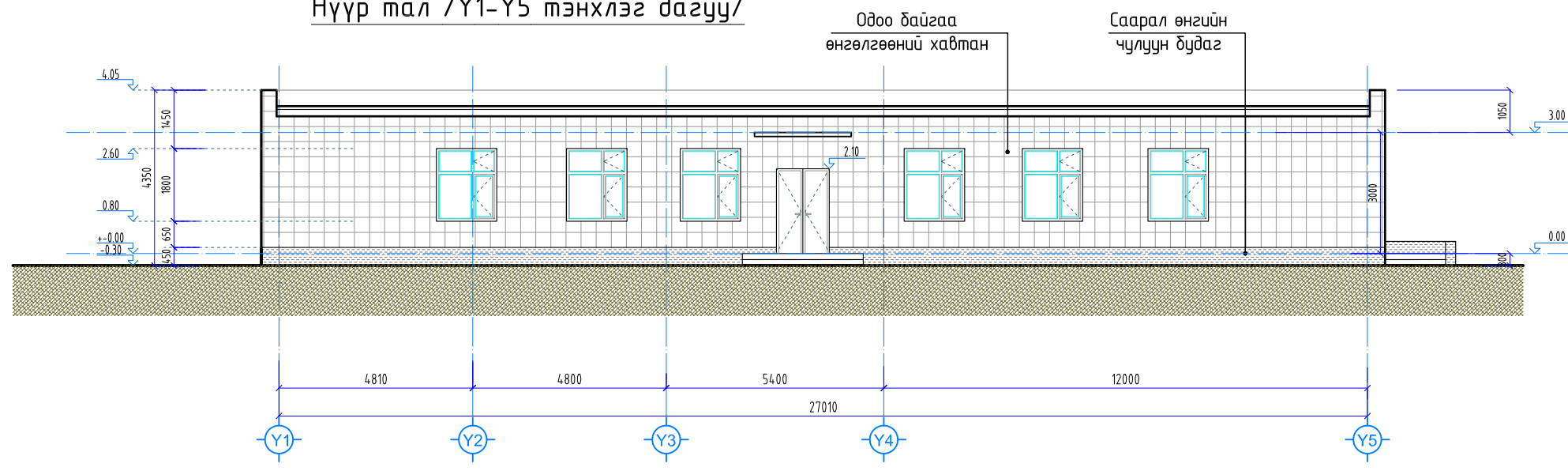

Нүүр тал /Y5-Y1 тэнхлэг дагуу/

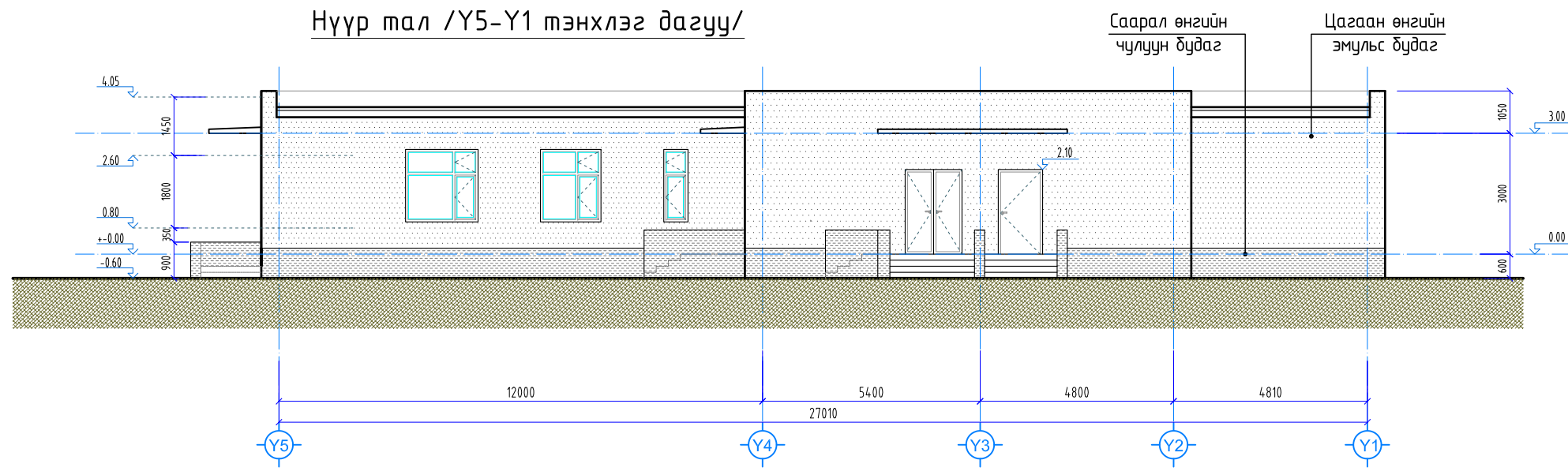

Үе шат: ТӨСЛИЙН ҮЕ ШАТ		
 <p>“Алтайн газрын хүч” ХХК</p>		
<p>info@altaiingazrinikhuch.mn Утас: 99106763</p>		
*АЛТАЙН ГАЗРЫН ХҮЧ* ХХК		
Архитектор	Гарын үсэг	Нэр
Гүйцэтгэсэн		Г.Ичинхорлоо
Шалгасан		Б.Бадангараб
<p>Ховд аймаг, ховд сум. “15 ортой эмнэлэгийн засвар”</p>		
Нүүр тал		
Масштаб:	Зургийн дугаар:	Хуудас:
M1:150	БА-7	18
ЕГ Шифр: АГХ-18/48	ТГ Шифр:	Огноо: 2018.09



# ХАНЫН ӨӨРЧЛӨЛТИЙН БАЙГУУЛАЛТ "АЗ" М1:150

## Тайлбар:

Өрөө тасалганы өөрчлөлтийг зурагт тусгасны дагуу өөрчилнө. Гадна хаалга-4 ширхэг, дотор хаалга-4 ширхэгийг солих ба сайн чанрын модон хаалга байна. Одоо байгаа 9 дугаартай зуухны өрөөг 22 дугаартай зуухны өрөөтэй нэгтгэж шилжүүлнэ. 2 дугаартай өрөө болон коридорт хуванцар рам бүхий вакуум хаалт хийж өгнө.

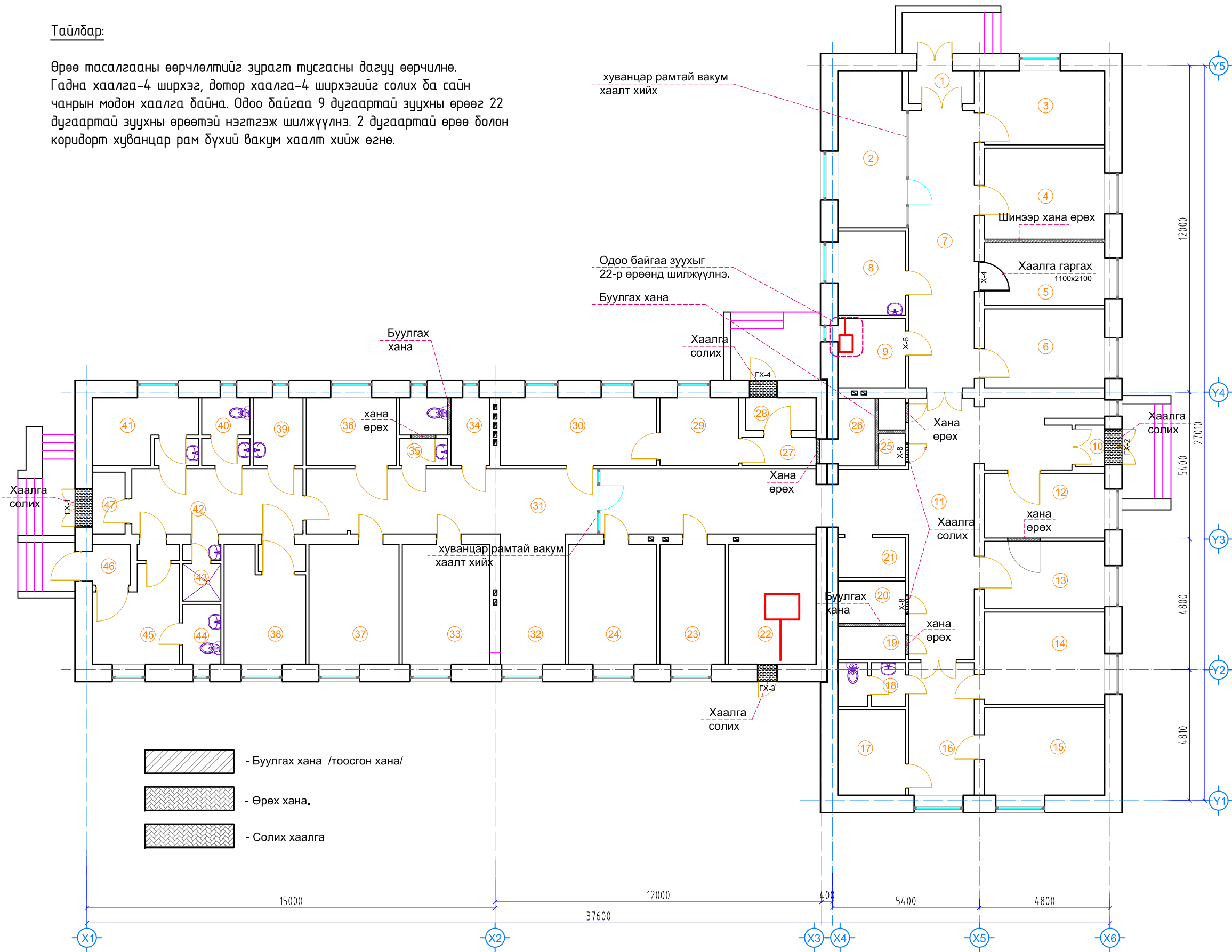

Д/А	ӨРӨӨНИЙ НЭР	ТАЛБАЙ /м2/
1	Гонх	2.8
2	Эмийн сан	14.2
3	Шүдний эмчийн өрөө	12.0
4	Боолтны өрөө	14.7
5		10.3
6	Эмчийн өрөө	12.7
7	Хонгил	24.4
8	Вакцины өрөө	7.7
9	Зуухны өрөө	6.3
10	Гонх	1.6
11	Хонгил	59.5
12	Хүлээн авах / үзлэг	10.5
13	Ариун цэврийн өрөө	10.9
14	Төрөх өрөө	15.0
15	2 ортой эх хүүхдийн өрөө	14.1
16	Хонгил	11.6
17	1 ортой эх хүүхдийн өрөө	7.8
18	Ариун цэврийн өрөө	3.9
19	Хүдцэс солих өрөө	2.9
20	Ариунгалын өрөө	3.8
21	Цахилгааны өрөө	3.6
22	Зуухны өрөө	14.2
23	1 ортой тасаг	10.4
24	2 ортой тасаг	14.2
25	Өлгүүр	2.5
26	Хүнсний агуулах	3.4
27	Хонгил	3.5
28	Гонх	3.1
29	Бэлтгэлийн өрөө	7.2
30	Гал тогооны өрөө	14.2
31	Хонгил	25.6
32	Амрах өрөө	11.5
33	2 ортой тасаг	14.2
34	Ариун цэврийн өрөө	3.5
35	Ариун цэврийн өрөө	4.4
36	Зуухны өрөө	8.2
37	2 ортой тасаг	14.5
38	Халдварлын өрөө	13.2
39	Агуулах	4.5
40	Ариун цэврийн өрөө	4.4
41	Эмийн өрөө	9.7
42	Хонгил	15.0
43	Шүршүүр	2.9
44	Ариун цэврийн өрөө	3.0
45	Тусгаарлах өрөө	10.0
46	Гонх	2.1
47	Гонх	2.7
	НИЙТ	463.7

Үе шат: **ТӨСЛИЙН ҮЕ ШАТ**

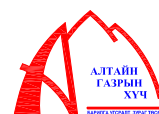

**"Алтайн газрын хүч" ХХК**  
 info@altaingazrinkhuch.mn  
 Утас: 99106763

\*АЛТАЙН ГАЗРЫН ХҮЧ\* ХХК

Архитектор	Гарын үсэг	Нэр
Гүйцэтгэсэн		Г.Ичинхорлоо
Шалгасан		Б.Бадангараб

**Ховд аймаг, ховд сум.  
"15 ортой эмнэлэгийн засвар"**

**Ханын өөрчлөлтийн байгуулалт**

Масштаб:	Зургийн дугаар:	Хуудас:
<b>М1:150</b>	<b>БА-8</b>	<b>18</b>
ЕГ Шифр: АГХ-18/48	ТГ Шифр:	Огноо: 2018.09

# ШАЛНЫ ӨӨРЧЛӨЛТИЙН БАЙГУУЛАЛТ "А3" М1:150

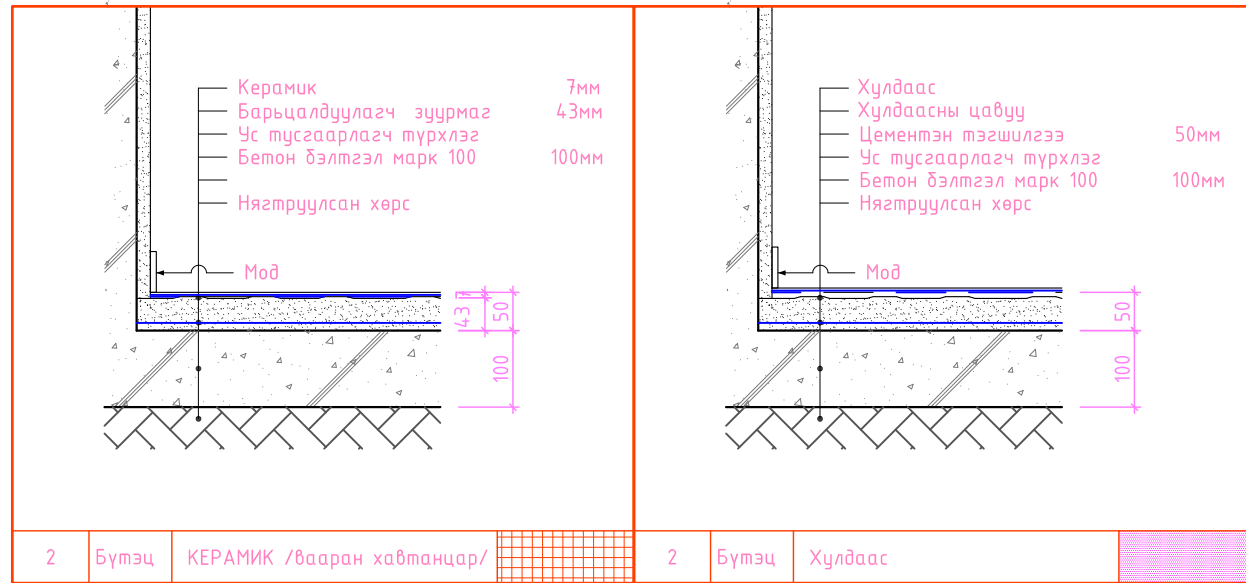

2	Бүтэц	КЕРАМИК /вааран хавтанцар/	2	Бүтэц	Хулдаас
---	-------	----------------------------	---	-------	---------

- Керамик хавтанцар хуулж шинээр керамик хавтан /плита/ хийх. S=22.7м2
- Модон шал тосон будгаар будах. S=344.7м2
- 39-47-р өрөөний одоо байгаа шалыг хуулж доош 1.5м орчим ухаж цооног гаргаад буцааж булна. Энэ хэсэгт бетон шал цутгаж хулдааслана. S=38.6м2

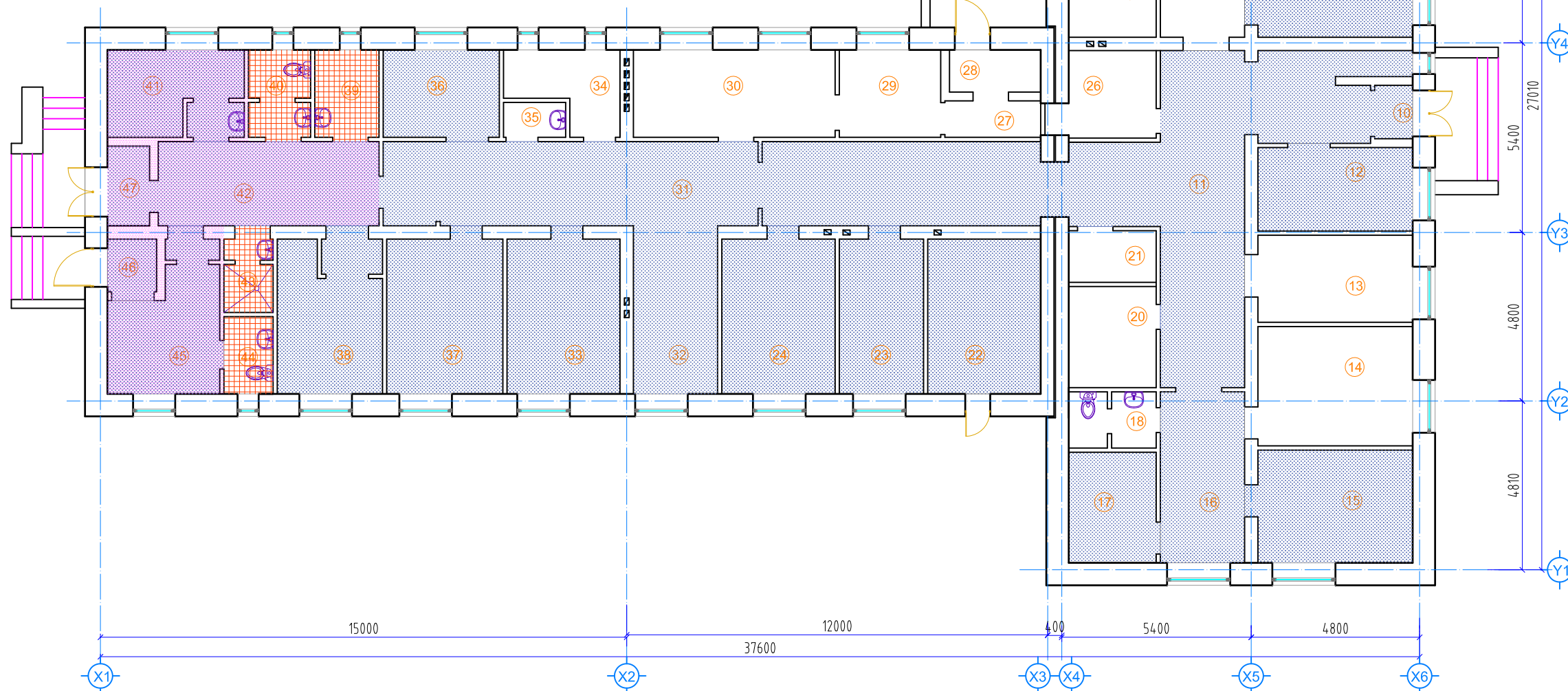

Д/д	ӨРӨӨНИЙ НЭР	ТАЛБАЙ /м2/
1	Гонх	2.8
2	Эмийн сан	14.2
3	Шүдний эмчийн өрөө	12.0
4	Боолтны өрөө	14.7
5		10.3
6	Эмчийн өрөө	12.7
7	Хонгил	24.4
8	Вакцины өрөө	7.7
9	Зүүхны өрөө	6.3
10	Гонх	1.6
11	Хонгил	59.5
12	Хүлээн авах / үзлэг	10.5
13	Ариун цэврийн өрөө	10.9
14	Төрөх өрөө	15.0
15	2 ортой эх хүүхдийн өрөө	14.1
16	Хонгил	11.6
17	1 ортой эх хүүхдийн өрөө	7.8
18	Ариун цэврийн өрөө	3.9
19		
20	Ариунгалын өрөө	6.7
21	Цахилгааны өрөө	3.6
22	Зүүхны өрөө	14.2
23	1 ортой тасаг	10.4
24	2 ортой тасаг	14.2
25		
26	Өлгүүр	5.9
27	Хонгил	3.5
28	Гонх	3.1
29	Бэлтгэлийн өрөө	7.2
30	Гал тогооны өрөө	14.2
31	Хонгил	25.6
32	Амрах өрөө	11.5
33	2 ортой тасаг	14.2
34	Ариун цэврийн өрөө	6.16
35	Ариун цэврийн өрөө	1.76
36	Зүүхны өрөө	8.2
37	2 ортой тасаг	14.5
38	Халдвартын өрөө	13.2
39	Азгуулах	4.5
40	Ариун цэврийн өрөө	4.4
41	Эмийн өрөө	9.7
42	Хонгил	15.0
43	Шүршүүр	2.9
44	Ариун цэврийн өрөө	3.0
45	Тусгаарлах өрөө	10.0
46	Гонх	2.1
47	Гонх	2.7
	НИЙТ	463.7

Үе шат: ТӨСЛИЙН ҮЕ ШАТ

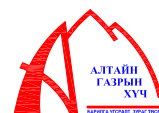

"Алтайн газрын хүч" ХХК

info@altaingasrinhkhuch.mn  
Утас: 99106763

"АЛТАЙН ГАЗРЫН ХҮЧ" ХХК

Архитектор	Гарын үсэг	Нэр
Гүйцэтгэсэн		Г.Ичинхорлоо
Шалгасан		Б.Бадангараб

Ховд аймаг, ховд сум.  
"15 ортой эмнэлэгийн засвар"

Шалны өөрчлөлтийн байгуулалт

Масштаб:	Зургийн дугаар:	Хуудас:
M1:150	БА-9	18
ЕГ Шифр: АГХ-18/48	ТГ Шифр:	Огноо: 2018.09

# ХАНЫН ЗАСЛАЛЫН БАЙГУУЛАЛТ "АЗ" М1:150

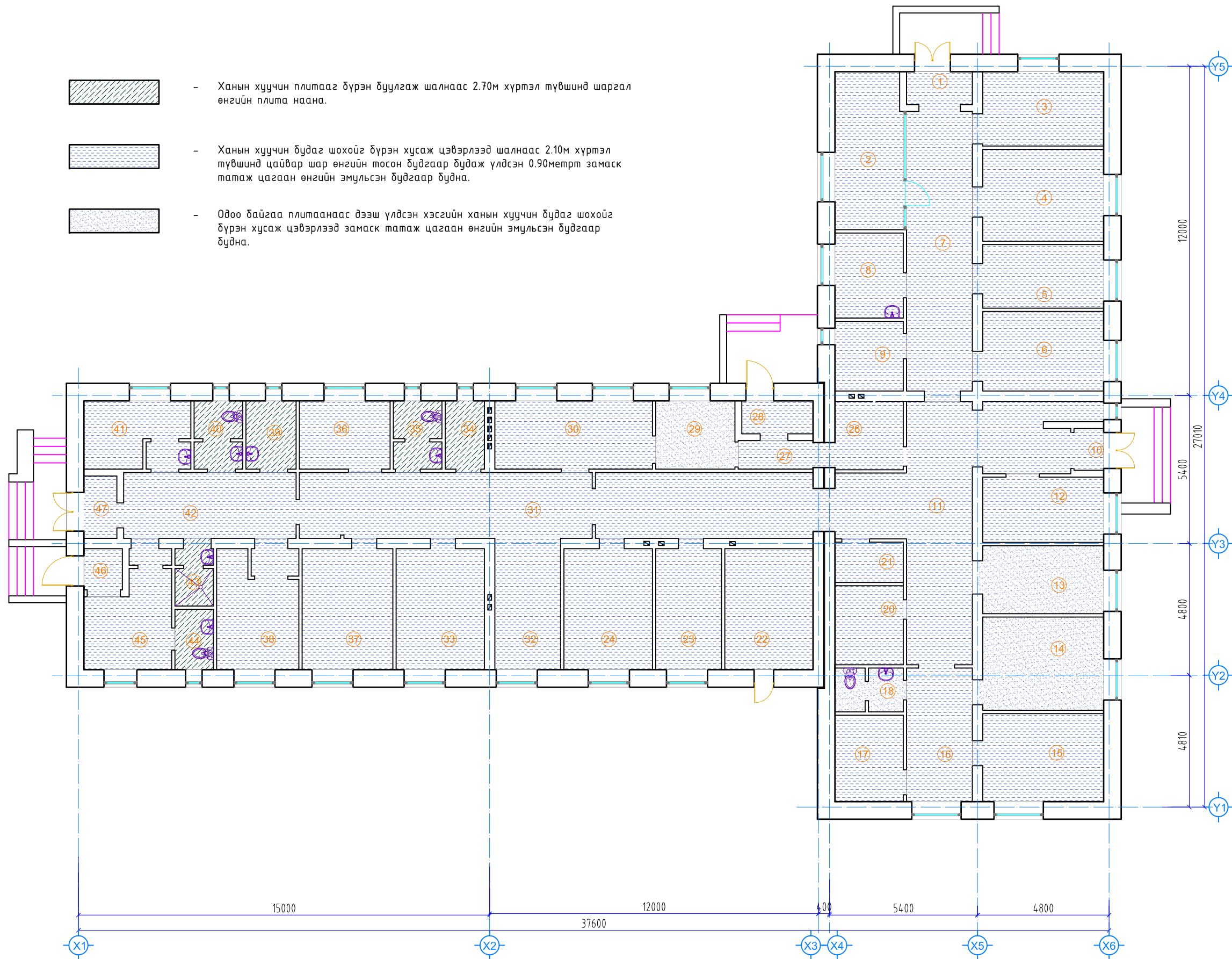

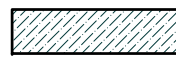
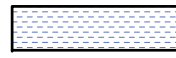
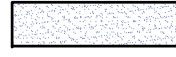
-  - Ханын хуучин плантааг бүрэн буулгаж шалнаас 2.70м хүртэл түвшинд шаргал өнгийн планта наана.
-  - Ханын хуучин будаг шохойг бүрэн хусаж цэвэрлээд шалнаас 2.10м хүртэл түвшинд цайвар шар өнгийн тосон будгаар будаж үлдсэн 0.90метр замаск татаж цагаан өнгийн эмүльсэн будгаар будна.
-  - Одоо байгаа плантаанаас дээш үлдсэн хэсгийн ханын хуучин будаг шохойг бүрэн хусаж цэвэрлээд замаск татаж цагаан өнгийн эмүльсэн будгаар будна.

Д/д	ӨРӨӨНИЙ НЭР	ТАЛБАЙ /м2/
1	Гонх	2.8
2	Эмийн сан	14.2
3	Шүдний эмчийн өрөө	12.0
4	Боолтны өрөө	14.7
5		10.3
6	Эмчийн өрөө	12.7
7	Хонгил	24.4
8	Вакцины өрөө	7.7
9	Зуухны өрөө	6.3
10	Гонх	1.6
11	Хонгил	59.5
12	Хүлээн авах / үзлэг	10.5
13	Ариун цэврийн өрөө	10.9
14	Төрөх өрөө	15.0
15	2 ортой эх хүүхдийн өрөө	14.1
16	Хонгил	11.6
17	1 ортой эх хүүхдийн өрөө	7.8
18	Ариун цэврийн өрөө	3.9
19		
20	Ариунгалын өрөө	6.7
21	Цахилгааны өрөө	3.6
22	Зуухны өрөө	14.2
23	1 ортой тасаг	10.4
24	2 ортой тасаг	14.2
25		
26	Өлгүүр	5.9
27	Хонгил	3.5
28	Гонх	3.1
29	Бэлтгэлийн өрөө	7.2
30	Гал тогооны өрөө	14.2
31	Хонгил	25.6
32	Амрах өрөө	11.5
33	2 ортой тасаг	14.2
34	Ариун цэврийн өрөө	6.16
35	Ариун цэврийн өрөө	1.76
36	Зуухны өрөө	8.2
37	2 ортой тасаг	14.5
38	Халдвартын өрөө	13.2
39	Азгуулах	4.5
40	Ариун цэврийн өрөө	4.4
41	Эмийн өрөө	9.7
42	Хонгил	15.0
43	Шүршүүр	2.9
44	Ариун цэврийн өрөө	3.0
45	Тусгаарлах өрөө	10.0
46	Гонх	2.1
47	Гонх	2.7
	НИЙТ	463.7

Үе шат: **ТӨСЛИЙН ҮЕ ШАТ**

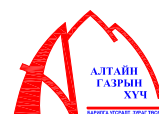

**"Алтайн газрын хүч" ХХК**

info@altaingazrikhuch.mn  
Утас: 99106763

Архитектор	Гарын үсэг	Нэр
Гүйцэтгэсэн		Г.Ичинхорлоо
Шалгасан		Б.Бадангараб

**Ховд аймаг, ховд сум.  
"15 ортой эмнэлэгийн засвар"**

**Ханын заслалын байгуулалт**

Масштаб:	Зургийн дугаар:	Хуудас:
M1:150	БА-10	18
ЕГ Шифр: АГХ-18/48	ТГ Шифр:	Огноо: 2018.09

ЗАСЛАЛЫН АЖЛЫН ТОДОРХОЙЛОЛТ

ТАЙЛБАР:

11

Өрөөний дугаар	Өрөөний нэр	Таазны заслал	Талбай м/кв	Хамар хана	Нэр	Талбай м/кв	Нийт											
1	Гонх	Одоо байгаа таазны эмүльс шохойг хусаж буулган таазанд тэгшилгээ хийсний дараа цагаан өнгийн эмүльсэн будгаар 2 дахин будна.	2.8	Ханын одоо байгаа будаг, шохой болон ховхорч хөндийрсөн шавардлагыг буулгаж хананд тэгшилгээ хийсний дараа затурка татаж 2.10м түвшин хүртэл цайвар шар өнгийн тосон будгаар 2 дахин будалт хийж үлдсэн хэсэгт тааз хүртэл цайвар шар өнгийн эмүльсэн будалт 2 дахин хийнэ.	Тосон будаг Эмүльс	9.2 4.6	13.8	<p><u>Тайлбар:</u></p> <ol style="list-style-type: none"> <li>Эмнэлгийн бүх өрөө тасалгааны ханануудын одоо байгаа будаг, шохой болон ховхорч хөндийрсөн шавардлагыг буулгаж хананд тэгшилгээ хийсний дараа цагаан өнгийн эмүльсэн будгаар 2 дахин заслалын ажлыг чанарын өндөр түвшинд хийж гүйцэтгэнэ.</li> <li>Дотор заслалын ажлыг хийхээс өмнө сантехник, цахилгаан, холбоо, дохиоллын шугам хоолойг далдлах хаалт ханыг технологийн дагуу угсарсан байна. Ханын үлдэх хэсэг таазанд тэгшилгээ замаск хийж цагаан өнгийн эмүльсэн будгаар будна.</li> <li>Ариун цэврийн өрөөний ханыг шалнаас 2.7м-т цайвар шаргал өнгийн керамик хавтан нааж өрнө.</li> <li>Ариун цэврийн өрөөнд дүүжин тааз хийх ба дүүжин таазны яс /каркас/-ыг шатдаггүй материалаар хийнэ. Дүүжин таазанд шатахаараа амьсгал доогуулагч хий ялгаруулдаг материал хэрэглэхийг хориглоно. Дүүжин тааз нь нүхзүү байх ба дүүжин таазны дээгүүр байрласан шугам, хоолойг шатдаггүй материалаар хийнэ.</li> <li>Хаалга угсарсаны дараа дахин амалгаа хийж, засал хийнэ.</li> <li>Өрөө тасалгааны заслалын нэр төрлийг заслалын ажлын хүснэгтээс үзнэ үү.</li> </ol>										
2	Эмийн сан	Одоо байгаа таазны эмүльс шохойг хусаж буулган таазанд тэгшилгээ хийсний дараа цагаан өнгийн эмүльсэн будгаар 2 дахин будна.	14.2	Ханын одоо байгаа будаг, шохой болон ховхорч хөндийрсөн шавардлагыг буулгаж хананд тэгшилгээ хийсний дараа затурка татаж 2.10м түвшин хүртэл цайвар шар өнгийн тосон будгаар 2 дахин будалт хийж үлдсэн хэсэгт тааз хүртэл цайвар шар өнгийн эмүльсэн будалт 2 дахин хийнэ.	Тосон будаг Эмүльс	25.0 7.2	32.2											
3	Шүдний эмчийн өрөө	Одоо байгаа таазны эмүльс шохойг хусаж буулган таазанд тэгшилгээ хийсний дараа цагаан өнгийн эмүльсэн будгаар 2 дахин будна.	12.0	Ханын одоо байгаа будаг, шохой болон ховхорч хөндийрсөн шавардлагыг буулгаж хананд тэгшилгээ хийсний дараа затурка татаж 2.10м түвшин хүртэл цайвар шар өнгийн тосон будгаар 2 дахин будалт хийж үлдсэн хэсэгт тааз хүртэл цайвар шар өнгийн эмүльсэн будалт 2 дахин хийнэ.	Тосон будаг Эмүльс	27.5 9.2	36.7											
4	Бохир боолтны өрөө	Одоо байгаа таазны эмүльс шохойг хусаж буулган таазанд тэгшилгээ хийсний дараа цагаан өнгийн эмүльсэн будгаар 2 дахин будна.	14.7	Ханын одоо байгаа будаг, шохой болон ховхорч хөндийрсөн шавардлагыг буулгаж хананд тэгшилгээ хийсний дараа затурка татаж 2.10м түвшин хүртэл цайвар шар өнгийн тосон будгаар 2 дахин будалт хийж үлдсэн хэсэгт тааз хүртэл цайвар шар өнгийн эмүльсэн будалт 2 дахин хийнэ.	Тосон будаг Эмүльс	30.4 10.0	40.4											
5	Цэвэр боолтны өрөө	Одоо байгаа таазны эмүльс шохойг хусаж буулган таазанд тэгшилгээ хийсний дараа цагаан өнгийн эмүльсэн будгаар 2 дахин будна.	10.3	Ханын одоо байгаа будаг, шохой болон ховхорч хөндийрсөн шавардлагыг буулгаж хананд тэгшилгээ хийсний дараа затурка татаж 2.10м түвшин хүртэл цайвар шар өнгийн тосон будгаар 2 дахин будалт хийж үлдсэн хэсэгт тааз хүртэл цайвар шар өнгийн эмүльсэн будалт 2 дахин хийнэ.	Тосон будаг Эмүльс	25.8 8.7	34.5											
6	Эмчийн өрөө	Одоо байгаа таазны эмүльс шохойг хусаж буулган таазанд тэгшилгээ хийсний дараа цагаан өнгийн эмүльсэн будгаар 2 дахин будна.	12.7	Ханын одоо байгаа будаг, шохой болон ховхорч хөндийрсөн шавардлагыг буулгаж хананд тэгшилгээ хийсний дараа затурка татаж 2.10м түвшин хүртэл цайвар шар өнгийн тосон будгаар 2 дахин будалт хийж үлдсэн хэсэгт тааз хүртэл цайвар шар өнгийн эмүльсэн будалт 2 дахин хийнэ.	Тосон будаг Эмүльс	28.2 9.5	37.7											
7	Хонгил	Одоо байгаа таазны эмүльс шохойг хусаж буулган таазанд тэгшилгээ хийсний дараа цагаан өнгийн эмүльсэн будгаар 2 дахин будна.	24.4	Ханын одоо байгаа будаг, шохой болон ховхорч хөндийрсөн шавардлагыг буулгаж хананд тэгшилгээ хийсний дараа затурка татаж 2.10м түвшин хүртэл цайвар шар өнгийн тосон будгаар 2 дахин будалт хийж үлдсэн хэсэгт тааз хүртэл цайвар шар өнгийн эмүльсэн будалт 2 дахин хийнэ.	Тосон будаг Эмүльс	24.1 13.6	37.7											
8	Вакцины өрөө	Одоо байгаа таазны эмүльс шохойг хусаж буулган таазанд тэгшилгээ хийсний дараа цагаан өнгийн эмүльсэн будгаар 2 дахин будна.	7.7	Ханын одоо байгаа будаг, шохой болон ховхорч хөндийрсөн шавардлагыг буулгаж хананд тэгшилгээ хийсний дараа затурка татаж 2.10м түвшин хүртэл цайвар шар өнгийн тосон будгаар 2 дахин будалт хийж үлдсэн хэсэгт тааз хүртэл цайвар шар өнгийн эмүльсэн будалт 2 дахин хийнэ.	Тосон будаг Эмүльс	21.5 7.2	28.7											
9	Зуухны өрөө	Одоо байгаа таазны эмүльс шохойг хусаж буулган таазанд тэгшилгээ хийсний дараа цагаан өнгийн эмүльсэн будгаар 2 дахин будна.	6.3	Ханын одоо байгаа будаг, шохой болон ховхорч хөндийрсөн шавардлагыг буулгаж хананд тэгшилгээ хийсний дараа затурка татаж 2.10м түвшин хүртэл цайвар шар өнгийн тосон будгаар 2 дахин будалт хийж үлдсэн хэсэгт тааз хүртэл цайвар шар өнгийн эмүльсэн будалт 2 дахин хийнэ.	Тосон будаг Эмүльс	18.5 6.8	25.3											
10	Гонх	Одоо байгаа таазны эмүльс шохойг хусаж буулган таазанд тэгшилгээ хийсний дараа цагаан өнгийн эмүльсэн будгаар 2 дахин будна.	1.6	Ханын одоо байгаа будаг, шохой болон ховхорч хөндийрсөн шавардлагыг буулгаж хананд тэгшилгээ хийсний дараа затурка татаж 2.10м түвшин хүртэл цайвар шар өнгийн тосон будгаар 2 дахин будалт хийж үлдсэн хэсэгт тааз хүртэл цайвар шар өнгийн эмүльсэн будалт 2 дахин хийнэ.	Тосон будаг Эмүльс	5.7 3.2	8.9											
11	Хонгил	Одоо байгаа таазны эмүльс шохойг хусаж буулган таазанд тэгшилгээ хийсний дараа цагаан өнгийн эмүльсэн будгаар 2 дахин будна.	59.5	Ханын одоо байгаа будаг, шохой болон ховхорч хөндийрсөн шавардлагыг буулгаж хананд тэгшилгээ хийсний дараа затурка татаж 2.10м түвшин хүртэл цайвар шар өнгийн тосон будгаар 2 дахин будалт хийж үлдсэн хэсэгт тааз хүртэл цайвар шар өнгийн эмүльсэн будалт 2 дахин хийнэ.	Тосон будаг Эмүльс	97.5 31.0	128.5											
12	Хүлээн авах / үзлэг	Одоо байгаа таазны эмүльс шохойг хусаж буулган таазанд тэгшилгээ хийсний дараа цагаан өнгийн эмүльсэн будгаар 2 дахин будна.	10.5	Ханын одоо байгаа будаг, шохой болон ховхорч хөндийрсөн шавардлагыг буулгаж хананд тэгшилгээ хийсний дараа затурка татаж 2.10м түвшин хүртэл цайвар шар өнгийн тосон будгаар 2 дахин будалт хийж үлдсэн хэсэгт тааз хүртэл цайвар шар өнгийн эмүльсэн будалт 2 дахин хийнэ.	Тосон будаг Эмүльс	26.1 8.8	34.9											
13	Ариун цэврийн өрөө	Одоо байгаа таазны эмүльс шохойг хусаж буулган таазанд тэгшилгээ хийсний дараа цагаан өнгийн эмүльсэн будгаар 2 дахин будна.	10.9	Одоо байгаа плимаанаас дээш үлдсэн хэсгийн ханын хуучин будаг шохойг бүрэн хусаж цэвэрлээд замаск татаж цагаан өнгийн эмүльсэн будгаар будна.	Эмүльс	34.0	34.0		<p>Үе шат: <b>ТӨСЛИЙН ҮЕ ШАТ</b></p>									
14	Төрөх өрөө	Одоо байгаа таазны эмүльс шохойг хусаж буулган таазанд тэгшилгээ хийсний дараа цагаан өнгийн эмүльсэн будгаар 2 дахин будна.	15.0	Одоо байгаа плимаанаас дээш үлдсэн хэсгийн ханын хуучин будаг шохойг бүрэн хусаж цэвэрлээд замаск татаж цагаан өнгийн эмүльсэн будгаар будна.	Эмүльс	39.1	39.1		 <p>“Алтайн газрын хүч” ХХК</p> <p>info@altaiingazrinkhukh.mn Утас: 99106763</p>									
15	2 ортой эх хүүхдийн өрөө	Одоо байгаа таазны эмүльс шохойг хусаж буулган таазанд тэгшилгээ хийсний дараа цагаан өнгийн эмүльсэн будгаар 2 дахин будна.	14.1	Ханын одоо байгаа будаг, шохой болон ховхорч хөндийрсөн шавардлагыг буулгаж хананд тэгшилгээ хийсний дараа затурка татаж 2.10м түвшин хүртэл цайвар шар өнгийн тосон будгаар 2 дахин будалт хийж үлдсэн хэсэгт тааз хүртэл цайвар шар өнгийн эмүльсэн будалт 2 дахин хийнэ.	Тосон будаг Эмүльс	31.0 9.8	40.8		<p>*АЛТАЙН ГАЗРЫН ХҮЧ* ХХК</p> <table border="1"> <tr> <td>Архитектор</td> <td>Гарын үсэг</td> <td>Нэр</td> </tr> <tr> <td>Гүйцэтгэсэн</td> <td></td> <td>Г.Ичинхорлоо</td> </tr> <tr> <td>Шалгасан</td> <td></td> <td>Б.Бадангараб</td> </tr> </table>	Архитектор	Гарын үсэг	Нэр	Гүйцэтгэсэн		Г.Ичинхорлоо	Шалгасан		Б.Бадангараб
Архитектор	Гарын үсэг	Нэр																
Гүйцэтгэсэн		Г.Ичинхорлоо																
Шалгасан		Б.Бадангараб																
16	Хонгил	Одоо байгаа таазны эмүльс шохойг хусаж буулган таазанд тэгшилгээ хийсний дараа цагаан өнгийн эмүльсэн будгаар 2 дахин будна.	11.6	Ханын одоо байгаа будаг, шохой болон ховхорч хөндийрсөн шавардлагыг буулгаж хананд тэгшилгээ хийсний дараа затурка татаж 2.10м түвшин хүртэл цайвар шар өнгийн тосон будгаар 2 дахин будалт хийж үлдсэн хэсэгт тааз хүртэл цайвар шар өнгийн эмүльсэн будалт 2 дахин хийнэ.	Тосон будаг Эмүльс	17.4 9.3	26.7											
17	1 ортой эх хүүхдийн өрөө	Одоо байгаа таазны эмүльс шохойг хусаж буулган таазанд тэгшилгээ хийсний дараа цагаан өнгийн эмүльсэн будгаар 2 дахин будна.	7.8	Ханын одоо байгаа будаг, шохой болон ховхорч хөндийрсөн шавардлагыг буулгаж хананд тэгшилгээ хийсний дараа затурка татаж 2.10м түвшин хүртэл цайвар шар өнгийн тосон будгаар 2 дахин будалт хийж үлдсэн хэсэгт тааз хүртэл цайвар шар өнгийн эмүльсэн будалт 2 дахин хийнэ.	Тосон будаг Эмүльс	21.5 7.1	28.6	<p><b>Ховд аймаг, ховд сум.</b> <b>“15 ортой эмнэлэгийн засвар”</b></p>										
<p><b>Заслалын ажлын тодорхойлолт</b></p> <table border="1"> <tr> <td>Масштаб:</td> <td>Зургийн дугаар:</td> <td>Хуудас:</td> </tr> <tr> <td>M1:</td> <td>БА-11</td> <td>18</td> </tr> <tr> <td>ЕГ Шифр: АГХ-18/48</td> <td>ТГ Шифр:</td> <td>Огноо:2018.09</td> </tr> </table>								Масштаб:	Зургийн дугаар:	Хуудас:	M1:	БА-11	18	ЕГ Шифр: АГХ-18/48	ТГ Шифр:	Огноо:2018.09		
Масштаб:	Зургийн дугаар:	Хуудас:																
M1:	БА-11	18																
ЕГ Шифр: АГХ-18/48	ТГ Шифр:	Огноо:2018.09																

ЗАСЛАЛЫН АЖЛЫН ТОДОРХОЙЛОЛТ

ТАЙЛБАР:

Өрөөний дугаар	Өрөөний нэр	Таазны заслал	Талбай м/кв	Хамар хана	Нэр	Талбай м/кв	Нийт										
18	Ариун цэврийн өрөө	Хуванцар дүүжин тааз хийнэ. 600x600x15	3.9	Одоо байгаа плимаанаас дээш үлдсэн хэсгийн ханын хуучин будаг шохойг дүрэн хусаж цэвэрлээд замаск татаж цагаан өнгийн эмальсэн будгаар будна.	Эмульс	25.1	25.1	<p><u>Тайлбар:</u></p> <ol style="list-style-type: none"> <li>Эмнэлгийн бүх өрөө масалгааны хананцудын одоо байгаа будаг, шохой болон ховхорч хөндийрсөн шавардлагыг буулгаж хананд тэгшилгээ хийсний дараа заслалын ажлыг чанарын өндөр түвшинд хийж гүйцэтгэнэ.</li> <li>Дотор заслалын ажлыг хийхээс өмнө сантехник, цахилгаан, холбоо, дохиоллын шугам хоолойг далдлах хаалт ханыг технологийн дагуу угсарсан байна. Ханын үлдэх хэсэг таазанд тэгшилгээ замаск хийж цагаан өнгийн эмальсэн будгаар будна.</li> <li>Ариун цэврийн өрөөний ханыг шалнаас 2.7м-т цайвар шаргал өнгийн керамик хавтан нааж өрнө.</li> <li>Ариун цэврийн өрөөнд дүүжин тааз хийх ба дүүжин таазны яс /каркас/-ыг шатдаггүй материалаар хийнэ. Дүүжин таазанд шатахаараа амьсгал доогуулагч хий ялгаруулдаг материал хэрэглэхийг хориглоно. Дүүжин тааз нь нүхгүй байх ба дүүжин таазны дээгүүр байрласан шугам, хоолойг шатдаггүй материалаар хийнэ.</li> <li>Хаалга угсарсаны дараа дахин амалгаа хийж, засал хийнэ.</li> <li>Тоо хэмжээнд амалгааны өрөө масалгааны заслалын нэр төрлийг заслалын ажлын хүснэгтээс үзнэ үү.</li> </ol>									
19																	
20	Ариутгалын өрөө	Одоо байгаа таазны эмальс шохойг хусаж буулган таазанд тэгшилгээ хийсний дараа цагаан өнгийн эмальсэн будгаар 2 дахин будна.	6.7	Ханын одоо байгаа будаг, шохой болон ховхорч хөндийрсөн шавардлагыг буулгаж хананд тэгшилгээ хийсний дараа затурка татаж 2.10м түвшин хүртэл цайвар шар өнгийн тосон будгаар 2 дахин будалт хийж үлдсэн хэсэгт тааз хүртэл цайвар шар өнгийн эмальсэн будалт 2 дахин хийнэ.	Тосон будаг Эмульс	22.9 7.5	30.4										
21	Цахилгааны өрөө	Одоо байгаа таазны эмальс шохойг хусаж буулган таазанд тэгшилгээ хийсний дараа цагаан өнгийн эмальсэн будгаар 2 дахин будна.	3.6	Ханын одоо байгаа будаг, шохой болон ховхорч хөндийрсөн шавардлагыг буулгаж хананд тэгшилгээ хийсний дараа затурка татаж 2.10м түвшин хүртэл цайвар шар өнгийн тосон будгаар 2 дахин будалт хийж үлдсэн хэсэгт тааз хүртэл цайвар шар өнгийн эмальсэн будалт 2 дахин хийнэ.	Тосон будаг Эмульс	14.5 5.2	19.7										
22	Зуухны өрөө	Одоо байгаа таазны эмальс шохойг хусаж буулган таазанд тэгшилгээ хийсний дараа цагаан өнгийн эмальсэн будгаар 2 дахин будна.	14.2	Ханын одоо байгаа будаг, шохой болон ховхорч хөндийрсөн шавардлагыг буулгаж хананд тэгшилгээ хийсний дараа затурка татаж 2.10м түвшин хүртэл цайвар шар өнгийн тосон будгаар 2 дахин будалт хийж үлдсэн хэсэгт тааз хүртэл цайвар шар өнгийн эмальсэн будалт 2 дахин хийнэ.	Тосон будаг Эмульс	30.4 9.8	40.2										
23	1 ортой өрөө	Одоо байгаа таазны эмальс шохойг хусаж буулган таазанд тэгшилгээ хийсний дараа цагаан өнгийн эмальсэн будгаар 2 дахин будна.	10.4	Ханын одоо байгаа будаг, шохой болон ховхорч хөндийрсөн шавардлагыг буулгаж хананд тэгшилгээ хийсний дараа затурка татаж 2.10м түвшин хүртэл цайвар шар өнгийн тосон будгаар 2 дахин будалт хийж үлдсэн хэсэгт тааз хүртэл цайвар шар өнгийн эмальсэн будалт 2 дахин хийнэ.	Тосон будаг Эмульс	26.7 8.8	35.5										
24	2 ортой өрөө	Одоо байгаа таазны эмальс шохойг хусаж буулган таазанд тэгшилгээ хийсний дараа цагаан өнгийн эмальсэн будгаар 2 дахин будна.	14.2	Ханын одоо байгаа будаг, шохой болон ховхорч хөндийрсөн шавардлагыг буулгаж хананд тэгшилгээ хийсний дараа затурка татаж 2.10м түвшин хүртэл цайвар шар өнгийн тосон будгаар 2 дахин будалт хийж үлдсэн хэсэгт тааз хүртэл цайвар шар өнгийн эмальсэн будалт 2 дахин хийнэ.	Тосон будаг Эмульс	30.0 9.8	39.8										
25	Өлгүүр - /Буулгасан/	Одоо байгаа таазны эмальс шохойг хусаж буулган таазанд тэгшилгээ хийсний дараа цагаан өнгийн эмальсэн будгаар 2 дахин будна.															
26	Хүнсний агуулах	Одоо байгаа таазны эмальс шохойг хусаж буулган таазанд тэгшилгээ хийсний дараа цагаан өнгийн эмальсэн будгаар 2 дахин будна.	3.4	Ханын одоо байгаа будаг, шохой болон ховхорч хөндийрсөн шавардлагыг буулгаж хананд тэгшилгээ хийсний дараа затурка татаж 2.10м түвшин хүртэл цайвар шар өнгийн тосон будгаар 2 дахин будалт хийж үлдсэн хэсэгт тааз хүртэл цайвар шар өнгийн эмальсэн будалт 2 дахин хийнэ.	Тосон будаг Эмульс	14.2 4.5	18.7										
27	Хонгил	Одоо байгаа таазны эмальс шохойг хусаж буулган таазанд тэгшилгээ хийсний дараа цагаан өнгийн эмальсэн будгаар 2 дахин будна.	3.5	Ханын одоо байгаа будаг, шохой болон ховхорч хөндийрсөн шавардлагыг буулгаж хананд тэгшилгээ хийсний дараа затурка татаж 2.10м түвшин хүртэл цайвар шар өнгийн тосон будгаар 2 дахин будалт хийж үлдсэн хэсэгт тааз хүртэл цайвар шар өнгийн эмальсэн будалт 2 дахин хийнэ.	Тосон будаг Эмульс	9.4 4.8	14.2										
28	Гонх	Одоо байгаа таазны эмальс шохойг хусаж буулган таазанд тэгшилгээ хийсний дараа цагаан өнгийн эмальсэн будгаар 2 дахин будна.	3.1	Ханын одоо байгаа будаг, шохой болон ховхорч хөндийрсөн шавардлагыг буулгаж хананд тэгшилгээ хийсний дараа затурка татаж 2.10м түвшин хүртэл цайвар шар өнгийн тосон будгаар 2 дахин будалт хийж үлдсэн хэсэгт тааз хүртэл цайвар шар өнгийн эмальсэн будалт 2 дахин хийнэ.	Тосон будаг Эмульс	11.3 4.9	16.2										
29	Бэлтгэлийн өрөө	Одоо байгаа таазны эмальс шохойг хусаж буулган таазанд тэгшилгээ хийсний дараа цагаан өнгийн эмальсэн будгаар 2 дахин будна.	7.2	Одоо байгаа плимаанаас дээш үлдсэн хэсгийн ханын хуучин будаг шохойг дүрэн хусаж цэвэрлээд замаск татаж цагаан өнгийн эмальсэн будгаар будна.	Эмульс	23.5	23.5										
30	Гал тогооны өрөө	Одоо байгаа таазны эмальс шохойг хусаж буулган таазанд тэгшилгээ хийсний дараа цагаан өнгийн эмальсэн будгаар 2 дахин будна.	14.2	Ханын одоо байгаа будаг, шохой болон ховхорч хөндийрсөн шавардлагыг буулгаж хананд тэгшилгээ хийсний дараа затурка татаж 2.10м түвшин хүртэл цайвар шар өнгийн тосон будгаар 2 дахин будалт хийж үлдсэн хэсэгт тааз хүртэл цайвар шар өнгийн эмальсэн будалт 2 дахин хийнэ.	Тосон будаг Эмульс	30.6 8.2	38.8	<p>Үе шат: <b>ТӨСЛИЙН ҮЕ ШАТ</b></p>  <p>info@altaiingazrinikhuch.mn Утас: 99106763</p> <p>*АЛТАЙН ГАЗРЫН ХҮЧ* ХХК</p> <table border="1"> <tr> <td>Архитектор</td> <td>Гарын үсэг</td> <td>Нэр</td> </tr> <tr> <td>Гүйцэтгэсэн</td> <td></td> <td>Г.Ичинхорлоо</td> </tr> <tr> <td>Шалгасан</td> <td></td> <td>Б.Бадангараб</td> </tr> </table> <p><b>Ховд аймаг, ховд сум.</b> <b>"15 ортой эмнэлэгийн засвар"</b></p>	Архитектор	Гарын үсэг	Нэр	Гүйцэтгэсэн		Г.Ичинхорлоо	Шалгасан		Б.Бадангараб
Архитектор	Гарын үсэг	Нэр															
Гүйцэтгэсэн		Г.Ичинхорлоо															
Шалгасан		Б.Бадангараб															
31	Хонгил	Одоо байгаа таазны эмальс шохойг хусаж буулган таазанд тэгшилгээ хийсний дараа цагаан өнгийн эмальсэн будгаар 2 дахин будна.	25.6	Ханын одоо байгаа будаг, шохой болон ховхорч хөндийрсөн шавардлагыг буулгаж хананд тэгшилгээ хийсний дараа затурка татаж 2.10м түвшин хүртэл цайвар шар өнгийн тосон будгаар 2 дахин будалт хийж үлдсэн хэсэгт тааз хүртэл цайвар шар өнгийн эмальсэн будалт 2 дахин хийнэ.	Тосон будаг Эмульс	32.0 17.0	49.0										
32	Амрах өрөө	Одоо байгаа таазны эмальс шохойг хусаж буулган таазанд тэгшилгээ хийсний дараа цагаан өнгийн эмальсэн будгаар 2 дахин будна.	11.5	Ханын одоо байгаа будаг, шохой болон ховхорч хөндийрсөн шавардлагыг буулгаж хананд тэгшилгээ хийсний дараа затурка татаж 2.10м түвшин хүртэл цайвар шар өнгийн тосон будгаар 2 дахин будалт хийж үлдсэн хэсэгт тааз хүртэл цайвар шар өнгийн эмальсэн будалт 2 дахин хийнэ.	Тосон будаг Эмульс	25.2 7.8	33.0										
33	2 ортой масаг	Одоо байгаа таазны эмальс шохойг хусаж буулган таазанд тэгшилгээ хийсний дараа цагаан өнгийн эмальсэн будгаар 2 дахин будна.	14.2	Ханын одоо байгаа будаг, шохой болон ховхорч хөндийрсөн шавардлагыг буулгаж хананд тэгшилгээ хийсний дараа затурка татаж 2.10м түвшин хүртэл цайвар шар өнгийн тосон будгаар 2 дахин будалт хийж үлдсэн хэсэгт тааз хүртэл цайвар шар өнгийн эмальсэн будалт 2 дахин хийнэ.	Тосон будаг Эмульс	30.0 9.8	39.8										
34	Ариун цэврийн өрөө	Одоо байгаа таазны эмальс шохойг хусаж буулган таазанд тэгшилгээ хийсний дараа цагаан өнгийн эмальсэн будгаар 2 дахин будна.	3.5	Ханын одоо байгаа будаг, шохой болон ховхорч хөндийрсөн шавардлагыг буулгаж хананд тэгшилгээ хийсний дараа затурка татаж 2.80м түвшин хүртэл цайвар шар өнгийн эмальсэн будалт 2 дахин хийнэ.	Керамик хавтан	18.6	18.6										
<p><b>Заслалын ажлын тодорхойлолт</b></p> <table border="1"> <tr> <td>Масштаб:</td> <td>Зургийн дугаар:</td> <td>Хуудас:</td> </tr> <tr> <td></td> <td>БА-12</td> <td>18</td> </tr> <tr> <td>ЕГ Шифр: АГХ-18/48</td> <td>ТГ Шифр:</td> <td>Огноо:2018.09</td> </tr> </table>								Масштаб:	Зургийн дугаар:	Хуудас:		БА-12	18	ЕГ Шифр: АГХ-18/48	ТГ Шифр:	Огноо:2018.09	
Масштаб:	Зургийн дугаар:	Хуудас:															
	БА-12	18															
ЕГ Шифр: АГХ-18/48	ТГ Шифр:	Огноо:2018.09															

ЗАСЛАЛЫН АЖЛЫН ТОДОРХОЙЛОЛТ

ТАЙЛБАР:

Өрөөний дугаар	Өрөөний нэр	Таазны заслал	Талбай м/кв	Хамар хана	Нэр	Талбай м/кв	Нийт
35	Ариун цэврийн өрөө	Одоо байгаа таазны эмүльс шохойг хусаж буулган таазанд тэгшилгээ хийсний дараа цагаан өнгийн эмүльсэн будгаар 2 дахин будна.	4.4	Ханын одоо байгаа будаг, шохой болон ховхорч хөндийрсөн шавардлагыг буулгаж хананд тэгшилгээ хийсний дараа затурка татаж 2.80м түвшин хүртэл цайвар шар өнгийн тосон будалт 2 дахин хийнэ.	Керамик хавтан	25.6	25.6
36	Зуухны өрөө	Одоо байгаа таазны эмүльс шохойг хусаж буулган таазанд тэгшилгээ хийсний дараа цагаан өнгийн эмүльсэн будгаар 2 дахин будна.	8.2	Ханын одоо байгаа будаг, шохой болон ховхорч хөндийрсөн шавардлагыг буулгаж хананд тэгшилгээ хийсний дараа затурка татаж 2.10м түвшин хүртэл цайвар шар өнгийн тосон будгаар 2 дахин будалт хийж үлдсэн хэсэгт тааз хүртэл цайвар шар өнгийн эмүльсэн будалт 2 дахин хийнэ.	Тосон будаг Эмүльс	21.8 7.5	29.3
37	2 ортой тасаг	Одоо байгаа таазны эмүльс шохойг хусаж буулган таазанд тэгшилгээ хийсний дараа цагаан өнгийн эмүльсэн будгаар 2 дахин будна.	14.5	Ханын одоо байгаа будаг, шохой болон ховхорч хөндийрсөн шавардлагыг буулгаж хананд тэгшилгээ хийсний дараа затурка татаж 2.10м түвшин хүртэл цайвар шар өнгийн тосон будгаар 2 дахин будалт хийж үлдсэн хэсэгт тааз хүртэл цайвар шар өнгийн эмүльсэн будалт 2 дахин хийнэ.	Тосон будаг Эмүльс	30.4 10.0	40.3
38	Халдвартын өрөө	Одоо байгаа таазны эмүльс шохойг хусаж буулган таазанд тэгшилгээ хийсний дараа цагаан өнгийн эмүльсэн будгаар 2 дахин будна.	13.2	Ханын одоо байгаа будаг, шохой болон ховхорч хөндийрсөн шавардлагыг буулгаж хананд тэгшилгээ хийсний дараа затурка татаж 2.10м түвшин хүртэл цайвар шар өнгийн тосон будгаар 2 дахин будалт хийж үлдсэн хэсэгт тааз хүртэл цайвар шар өнгийн эмүльсэн будалт 2 дахин хийнэ.	Тосон будаг Эмүльс	33.6 13.0	46.6
39	Агуулах	Одоо байгаа таазны эмүльс шохойг хусаж буулган таазанд тэгшилгээ хийсний дараа цагаан өнгийн эмүльсэн будгаар 2 дахин будна.	4.5	Ханын одоо байгаа будаг, шохой болон ховхорч хөндийрсөн шавардлагыг буулгаж хананд тэгшилгээ хийсний дараа затурка татаж 2.80м түвшин хүртэл цайвар шар өнгийн эмүльсэн будалт 2 дахин хийнэ.	Керамик хавтан	21.0	21.0
40	Ариун цэврийн өрөө	Одоо байгаа таазны эмүльс шохойг хусаж буулган таазанд тэгшилгээ хийсний дараа цагаан өнгийн эмүльсэн будгаар 2 дахин будна.	4.4	Ханын одоо байгаа плита, шохойг буулгаж цагаан шаргал өнгийн керамик плитаг 3.00м түвшин хүртэл наана. Ариун цэврийн өрөөний дэлгээсийг БА... хуудаснаас үзнэ үү.	Керамик хавтан	24.8	24.8
41	Эмийн өрөө	Одоо байгаа таазны эмүльс шохойг хусаж буулган таазанд тэгшилгээ хийсний дараа цагаан өнгийн эмүльсэн будгаар 2 дахин будна.	9.7	Ханын одоо байгаа будаг, шохой болон ховхорч хөндийрсөн шавардлагыг буулгаж хананд тэгшилгээ хийсний дараа затурка татаж 2.10м түвшин хүртэл цайвар шар өнгийн тосон будгаар 2 дахин будалт хийж үлдсэн хэсэгт тааз хүртэл цайвар шар өнгийн эмүльсэн будалт 2 дахин хийнэ.	Тосон будаг Эмүльс	29.8 9.2	39.0
42	Хонгил	Одоо байгаа таазны эмүльс шохойг хусаж буулган таазанд тэгшилгээ хийсний дараа цагаан өнгийн эмүльсэн будгаар 2 дахин будна.	15.0	Ханын одоо байгаа будаг, шохой болон ховхорч хөндийрсөн шавардлагыг буулгаж хананд тэгшилгээ хийсний дараа затурка татаж 2.10м түвшин хүртэл цайвар шар өнгийн тосон будгаар 2 дахин будалт хийж үлдсэн хэсэгт тааз хүртэл цайвар шар өнгийн эмүльсэн будалт 2 дахин хийнэ.	Тосон будаг Эмүльс	20.1 11.3	31.2
43	Шүршүүр	Одоо байгаа таазны эмүльс шохойг хусаж буулган таазанд тэгшилгээ хийсний дараа цагаан өнгийн эмүльсэн будгаар 2 дахин будна.	2.9	Ханын одоо байгаа плита, шохойг буулгаж цагаан шаргал өнгийн керамик плитаг 3.00м түвшин хүртэл наана. Ариун цэврийн өрөөний дэлгээсийг БА... хуудаснаас үзнэ үү.	Керамик хавтан	19.7	19.7
44	Ариун цэврийн өрөө	Одоо байгаа таазны эмүльс шохойг хусаж буулган таазанд тэгшилгээ хийсний дараа цагаан өнгийн эмүльсэн будгаар 2 дахин будна.	3.0	Ханын одоо байгаа плита, шохойг буулгаж цагаан шаргал өнгийн керамик плитаг 3.00м түвшин хүртэл наана. Ариун цэврийн өрөөний дэлгээсийг БА... хуудаснаас үзнэ үү.	Керамик хавтан	17.2	17.2
45	Тусгаарлах өрөө	Одоо байгаа таазны эмүльс шохойг хусаж буулган таазанд тэгшилгээ хийсний дараа цагаан өнгийн эмүльсэн будгаар 2 дахин будна.	10.0	Ханын одоо байгаа будаг, шохой болон ховхорч хөндийрсөн шавардлагыг буулгаж хананд тэгшилгээ хийсний дараа затурка татаж 2.10м түвшин хүртэл цайвар шар өнгийн тосон будгаар 2 дахин будалт хийж үлдсэн хэсэгт тааз хүртэл цайвар шар өнгийн эмүльсэн будалт 2 дахин хийнэ.	Тосон будаг Эмүльс	22.2 14.8	37.0
46	Гонх	Одоо байгаа таазны эмүльс шохойг хусаж буулган таазанд тэгшилгээ хийсний дараа цагаан өнгийн эмүльсэн будгаар 2 дахин будна.	2.1	Ханын одоо байгаа будаг, шохой болон ховхорч хөндийрсөн шавардлагыг буулгаж хананд тэгшилгээ хийсний дараа затурка татаж 2.10м түвшин хүртэл цайвар шар өнгийн тосон будгаар 2 дахин будалт хийж үлдсэн хэсэгт тааз хүртэл цайвар шар өнгийн эмүльсэн будалт 2 дахин хийнэ.	Тосон будаг Эмүльс	7.7 3.4	48.1
47	Гонх	Одоо байгаа таазны эмүльс шохойг хусаж буулган таазанд тэгшилгээ хийсний дараа цагаан өнгийн эмүльсэн будгаар 2 дахин будна.	2.7	Ханын одоо байгаа будаг, шохой болон ховхорч хөндийрсөн шавардлагыг буулгаж хананд тэгшилгээ хийсний дараа затурка татаж 2.10м түвшин хүртэл цайвар шар өнгийн тосон будгаар 2 дахин будалт хийж үлдсэн хэсэгт тааз хүртэл цайвар шар өнгийн эмүльсэн будалт 2 дахин хийнэ.	Тосон будаг Эмүльс	9.5 4.4	13.9
НИЙТ			463.7		Нийт тосон будаг Нийт эмүльс Нийт керамик хавтан Нийт замаск Нийт шавардлага	856.0 315.0 126.9 1473.0 1473.0	1473.0

- Тайлбар:**
- Эмнэлгийн бүх өрөө тасалгааны ханануудын одоо байгаа будаг, шохой болон ховхорч хөндийрсөн шавардлагыг буулгаж хананд тэгшилгээ хийсний дараа заслалын ажлыг чанарын өндөр түвшинд хийж гүйцэтгэнэ.
  - Дотор заслалын ажлыг хийхээс өмнө сантехник, цахилгаан, холбоо, дохиоллын шугам хоолойг далдлах хаалт ханыг технологийн дагуу угсарсан байна. Ханын үлдэх хэсэг таазанд тэгшилгээ замаск хийж цагаан өнгийн эмүльсэн будгаар будна.
  - Ариун цэврийн өрөөний ханыг шалнаас 2.7м-т цайвар шаргал өнгийн керамик хавтан нааж өрнө.
  - Ариун цэврийн өрөө болон шүршүүрийн өрөөнд дүүжин тааз хийх ба дүүжин таазны яс /каркас/-ыг шатдаггүй материалаар хийнэ. Дүүжин таазанд шатахаараа амьсгал доогдуулагч хий ялгаруулдаг материал хэрэглэхийг хориглоно. Дүүжин тааз нь нүхзүй байх ба дүүжин таазны дээгүүр байрласан шугам, хоолойг шатдаггүй материалаар хийнэ.
  - Хаалга угсарсаны дараа дахин амалгаа хийж, засал хийнэ.
  - Өрөө тасалгааны заслалын нэр төрлийг заслалын ажлын хүснэгтээс үзнэ үү.

Үе шат: **ТӨСЛИЙН ҮЕ ШАТ**



info@altaiingazrinikhuch.mn  
Утас: 99106763

"АЛТАЙН ГАЗРЫН ХҮЧ" ХХК

Архитектор	Гарын үсэг	Нэр
Гүйцэтгэсэн		Г.Ичинхорлоо
Шалгасан		Б.Бадангараб

Ховд аймаг, ховд сум.  
"15 ортой эмнэлэгийн засвар"

Заслалын ажлын тодорхойлолт

Масштаб: М1:	Зургийн дугаар: БА-13	Хуудас: 18
ЕГ Шифр: АГХ-18/48	ТГ Шифр:	Огноо: 2018.09

ХААЛГА ЦОНХНЫ ТОДОРХОЙЛОЛТ "А3" M1:50

ТАЙЛБАР:

Нэр, тоо/ш	Ц-1 (2ш)	Ц-2 (18ш)	Ц-3 (4ш)	Ц-4 (2ш)	Ц-5 (5ш)
Байгуулалт					
Нүхний хэмжээ	1800x1810	1800x1510	1800x1210	1800x610	1800x610
Харагдах байдал					

- ТАЙЛБАР:**
1. Хаалга цонхны захиалж угсралтын өмнө барилгад гаргасан нүхэнд дахин нэрийвчлэн хэмжээ илснэ үндсэнд хийж зүйцэтгэнэ.
  2. Цонх нь цагаан өнгийн хувцандор рамтай тунгалаг шилтэй сайн чанарын вакум цонх байна. Цонхны гадна талын ус зайлуулах хаялгыг голчлон төмрөөр хийнэ.
  3. Дотор модон хаалгыг зургаат үзүүлсэн хэмжээ загварын багцуу бөгөөд захиалж хийлгэн угсрала байна. Гадна хаалга нь төмөр хаалга байна.
  4. Энэ хуудсыг БА-4-тэй хамт үзнэ.

Тайлбар Хуванцар рамтай вакум цонх байна.

Нэр, тоо/ш	ГХ-1 (1ш)	ГХ-2 (1ш)	ГХ-3 (1ш)	ГХ-4 (1ш)
Байгуулалт				
Нүхний хэмжээ	1410x2100	1210x2100	710x2100	1010x2100
Харагдах байдал				

Тайлбар Сайн чанарын гадна төмөр хаалга байна.

Үе шат: **ТӨСЛИЙН ҮЕ ШАТ**

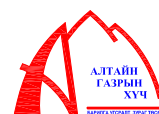

АЛТАЙН ГАЗРЫН ХҮЧ  
info@altaiingazryinkhukh.mn  
Утас: 99106763

"Алтайн газрын хүч" ХХК

Архитектор	Гарын үсэг	Нэр
Гүйцэтгэсэн		Г.Ичинхорлоо
Шалгасан		Б.Бадангараб

**Ховд аймаг, ховд сум.  
"15 ортой эмнэлэгийн засвар"**

**Хаалга, цонхны түүвэр**

Масштаб: <b>M1:50</b>	Зургийн дугаар: <b>БА-14</b>	Хуудас: <b>18</b>
ЕГ Шифр: АГХ-18/48	ТГ Шифр:	Огноо: 2018.09

ХААЛГА ЦОНХНЫ ТОДОРХОЙЛОЛТ "А3" M1:50

ТАЙЛБАР:

Цонхны түүвэр	Нэр, тоо/ш	X-4 (1ш)	X-6 (1ш)	X-8 (2ш)		
	Байгуулалт					
	Нүхний хэмжээ	2100x1110	2100x910	2100x710		
	Харагдах байдал					

- ТАЙЛБАР:
1. Хаалга цонхыг захиалж угсарахын өмнө барилгад гаргасан нүхэнд дахин нарийвчлан хэмжээ авсаны үндсэнд хийж гүйцэтгэнэ.
  2. Цонх нь цагаан өнгийн жувандор рамтай тунгалаг шилтэй сайн чанарын бахум цонх байна. Цонхны гадна талын үс зайлуулах хаялгыг гөлмөн төмрөөр хийнэ.
  3. Дотор модон хаалгыг зурагт үзүүлсэн хэмжээ загварын дагуу босгогүй захиалж хийлгэн угсарна. Гадна хаалга нь төмөр хаалга байна.
  4. Энэ хуудсыг БА-4-тэй хамт үзнэ.

Тайлбар: Сайн чанарын дотор модон хаалга байна.

Үе шат: ТӨСЛИЙН ҮЕ ШАТ

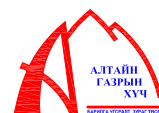

"Алтайн газрын хүч" ХХК

info@altaigazrinikhuch.mn  
Утас: 99106763

"АЛТАЙН ГАЗРЫН ХҮЧ" ХХК

Архитектор	Гарын үсэг	Нэр
Гүйцэтгэсэн		Г.Ичинхорлоо
Шалгасан		Б.Бадангараб

Ховд аймаг, ховд сум.  
"15 ортой эмнэлэгийн засвар"

Хаалганы түүвэр

Масштаб:	Зургийн дугаар:	Хуудас:
M1:50	БА-15	18
ЕГ Шифр: АГХ-18/48	ТГ Шифр:	Огноо: 2018.09



ТАЙЛБАР:

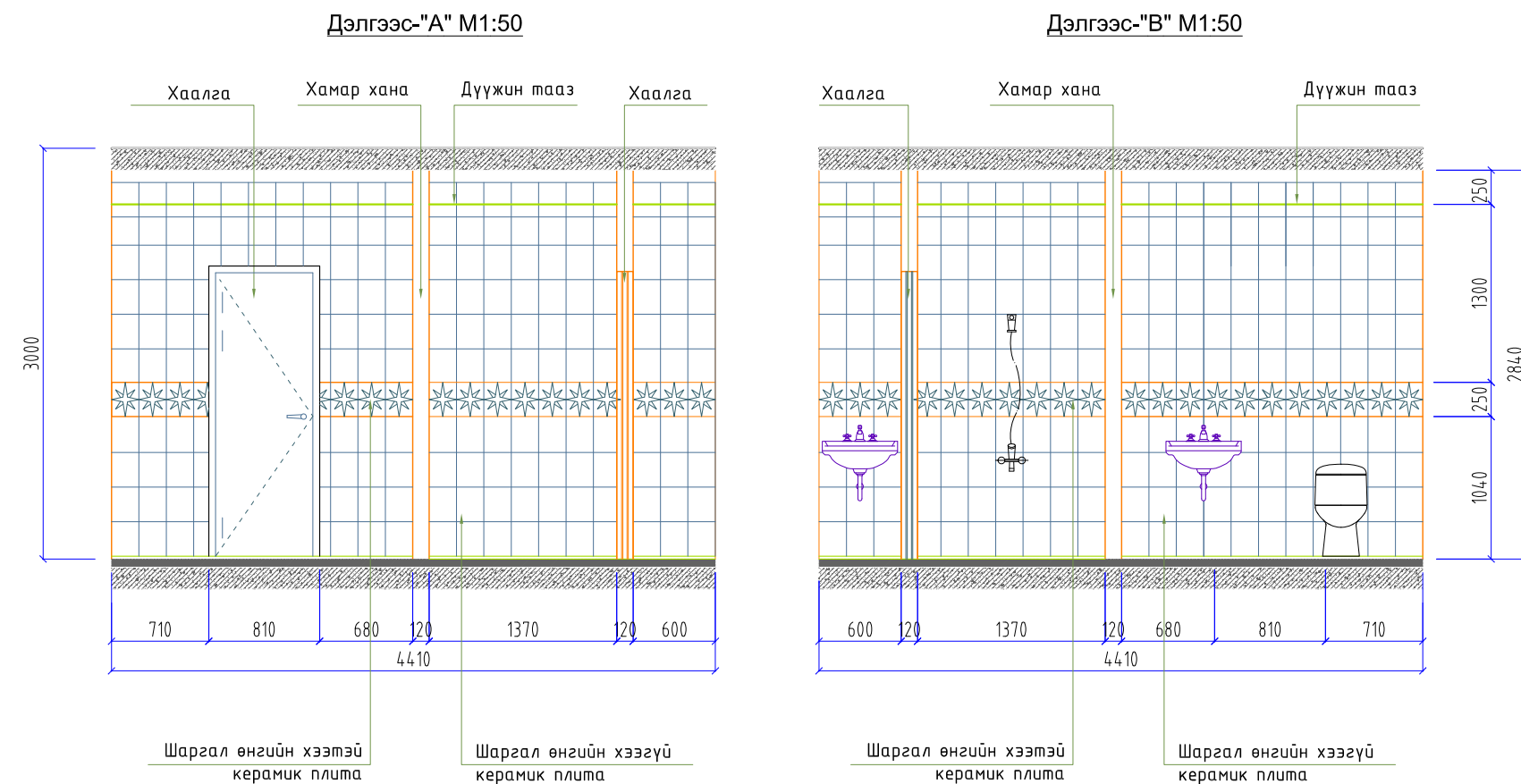
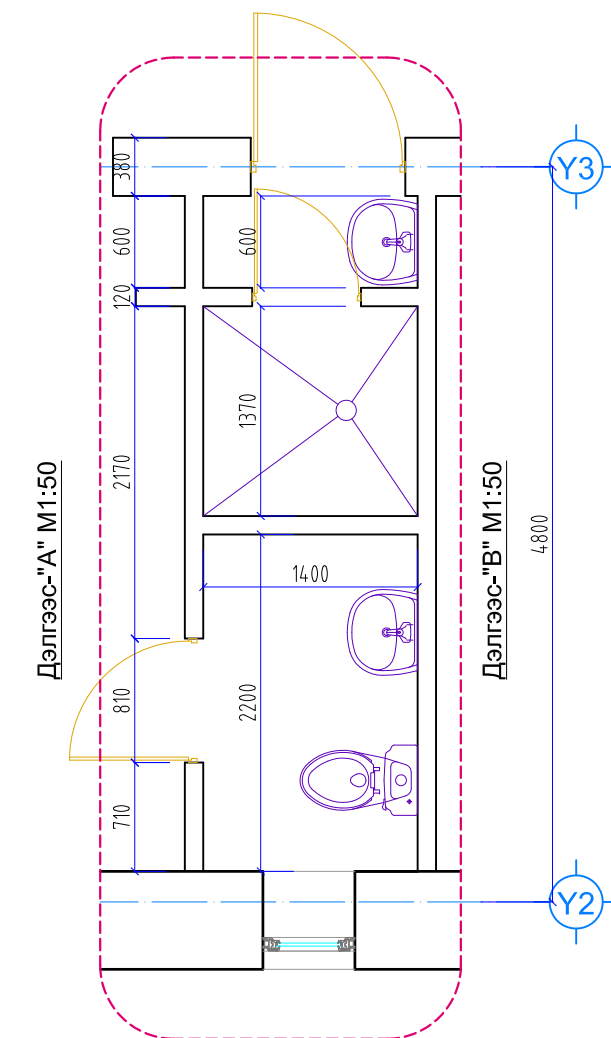
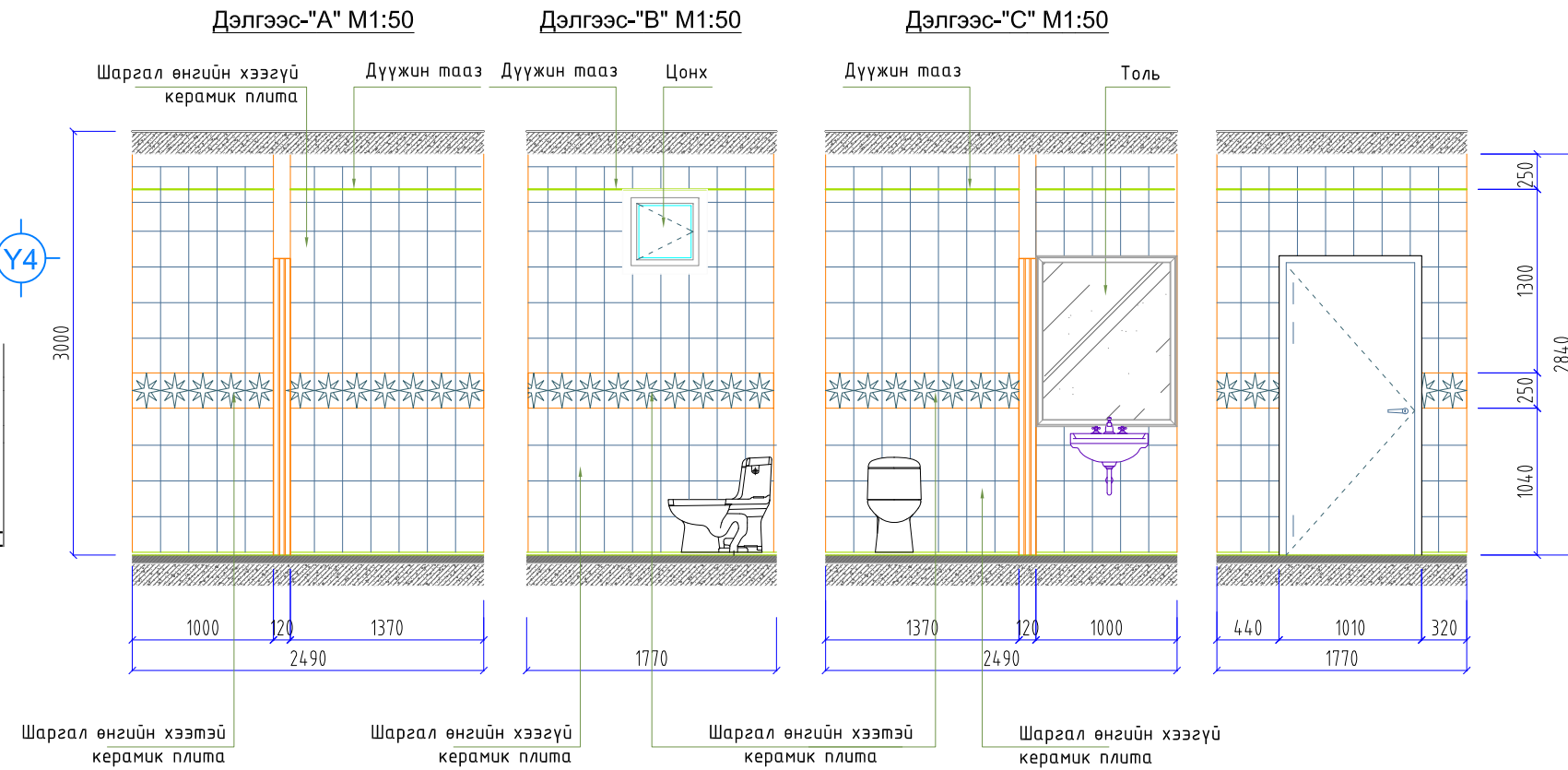
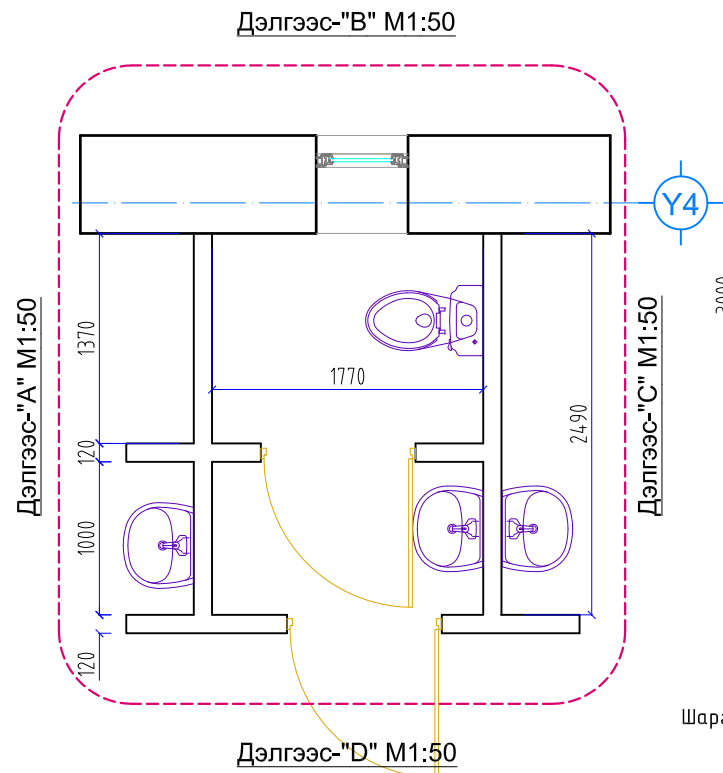

ТАЙЛБАР

- Энэ хуудсыг байгуулалтын хуудастай хамт үз.
- Ариун цэврийн өрөөний засварын ажлыг хийхдээ шал хананы одоо байгаа керамик хавтангуудыг хуулж ариун цэврийн өрөөний ханын дэлгээсийн зурагт үзүүлсэний дагуу керамик хавтангуудын өнгө загварыг зурагт тусгасаны дагуу сонгож стандартын дагуу чанартай цэвэр наана.
- Ариун цэврийн өрөө болон шүршүүрийн өрөөнд дүүжин тааз хийх ба дүүжин таазны яс /каркас/-ыг шатдаггүй материалаар хийнэ. Дүүжин таазанд шатахаараа амьсгал боогдуулагч хий ялгаруулдаг материал хэрэглэхийг хориглоно. Дүүжин тааз нь нүхгүй байх ба дүүжин таазны дээгүүр байрласан шугам, хоолойг шатдаггүй материалаар хийнэ.
- 39, 40, 41, 43, 44-р өрөөний угсалтуур 4ширхэг, суултуур 2ширхэг, шүршүүрийг сольно.

Үе шат: ТӨСЛИЙН ҮЕ ШАТ

"Алтайн газрын хүч" ХХК

Архитектор	Гарын үсэг	Нэр
Гүйцэтгэсэн		Г.Ичинхорлоо
Шалгасан		Б.Бадангараб

Ховд аймаг, ховд сум.  
"15 ортой эмнэлэгийн засвар"

Ариун цэврийн өрөөний дэлгээс

Масштаб:	Зургийн дугаар:	Хуудас:
M1:50	БА-16	18
ЕГ Шифр: АГХ-18/48	ТГ Шифр:	Огноо: 2018.09

ДЭЭВРИЙН БАЙГУУЛАЛТ, ХЭСЭГЛЭЛ "А3" M1:200, M1:25

ХАЯАВЧ БЕТОН M1:25

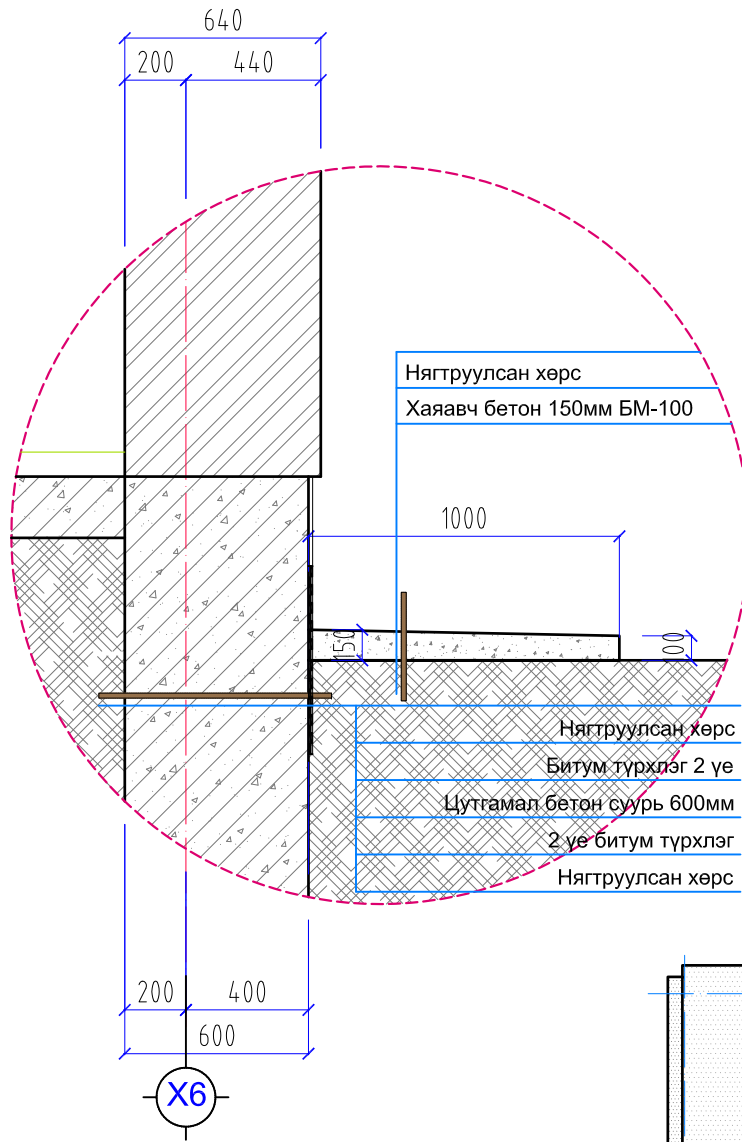

Нягтруулсан хөрс  
Хаяавч бетон 150мм БМ-100

Нягтруулсан хөрс  
Битум түрхлэг 2 үе  
Цутгамал бетон суурь 600мм  
2 үе битум түрхлэг  
Нягтруулсан хөрс

Хөөсөнцөр  
Цайрдагсан гөлмөн төмөр  $b=0.8$   
Костиль 4x40мм  
Антисептиктэй модон тоосго 120x250x65 алх 650мм  
Антисептиктэй модон рейк.65x100  
Цайрдагсан гөлмөн төмөр  
2 үе нэмэгдсэн хар цаас

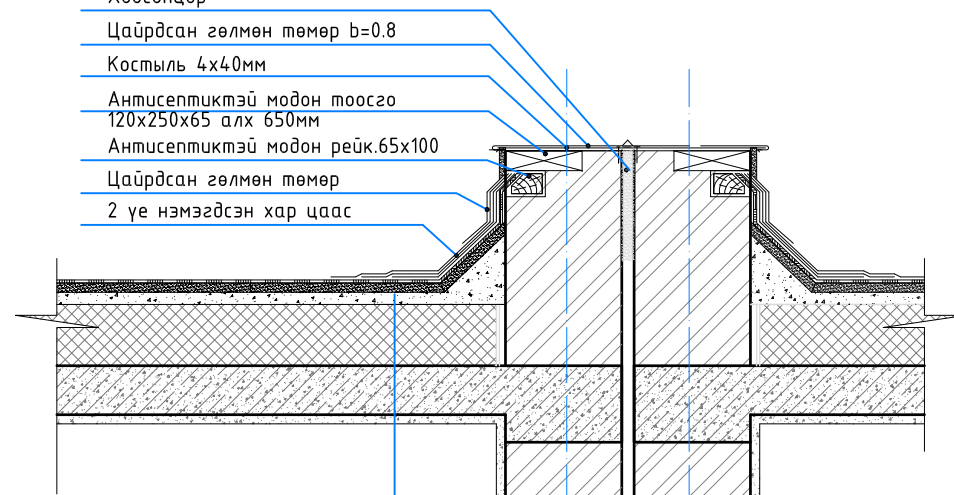

5-5 M1:25

1 үе чулуут хар цаас Биполь К  
1 үе хар цаас Биполь П  
Цементэн тэгшилгээ 20мм M100  
Бетон тэгшилгээ 50мм БМ50  
Налуулга керамзит хайрга 400кг/м3 50-230мм  
Тортой шавардлага 30мм  
Дулаалга пенопласт 150мм  
Чур тусгаарлагч /1үе пергамин П-350/  
Цементэн тэгшилгээ 20мм M50  
Цутгамал төмөр бетон хучилт 150мм

ДЭЭВРИЙН БАЙГУУЛАЛТ "А3" M1:200

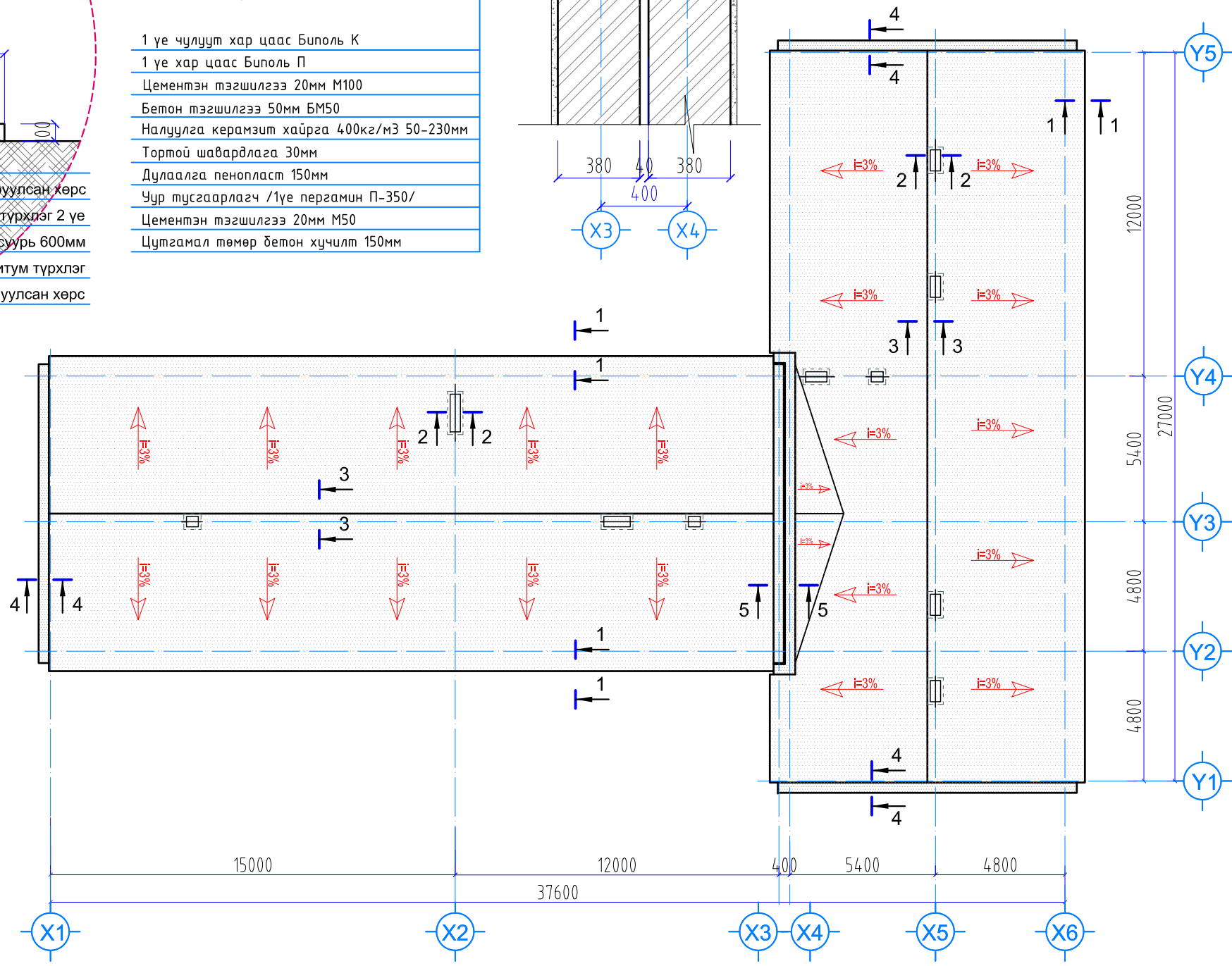

ТАЙЛБАР:

Дээврийн засварын ажлыг хийхдээ өдөр хоёр хоног хар цаас, бетон тэгшилгээг бүхэлдээ дараа М50 маркийн бетон бэлтгэл 50мм хийж, 20мм-ийн цементэн тэгшилгээ хийсний дараа 1 үе чулуут хар цаас Биполь-К, 1 үе хар цаас Биполь-П наана. Дээврийн хэсэглэлийн зургийг өгмөл болон дээврийн хэсэглэлийн зурагнаас үз.

- Энэ хуудсыг БА-18-тай хамт үз.
- Нурж муйдсан салхийчийн янзаны загвар сэрээгээ.
- Дээврийн цуны хаялага, нарны гөлмөн төмрийг шинээр хийнэ. Гөлмөн төмрийн цулаар эзлэснээ 10см-ээс багагүйгээр зөрүүлж, хадгал хадгалсаар хооронд нь бэхлэж эвд загвараар силикон хавцуу шална.
- Дээврийн оройн хэсэг, хаялага хана, харнир, салхийчийн янзаны хэсэгт 1-2 үе нэмэлт хар цаас нэмж өгнө.

Үе шат: ТӨСЛИЙН ҮЕ ШАТ

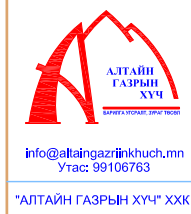

"Алтайн газрын хүч" ХХК

info@altaingas.mn  
Утас: 99106763

"АЛТАЙН ГАЗРЫН ХҮЧ" ХХК

Архитектор	Гарын үсэг	Нэр
Гүйцэтгэсэн		Г.Ичинхорлоо
Шалгасан		Б.Бадангараб

Ховд аймаг, ховд сум.  
"15 ортой эмнэлэгийн засвар"

Дээврийн байгуулалт, хэсэглэл

Масштаб:	Зургийн дугаар:	Хуудас:
M1:25	БА-17	18
ЕГ Шифр: АГХ-18/48	ТГ Шифр:	Огноо: 2018.09

ТАЙЛБАР:

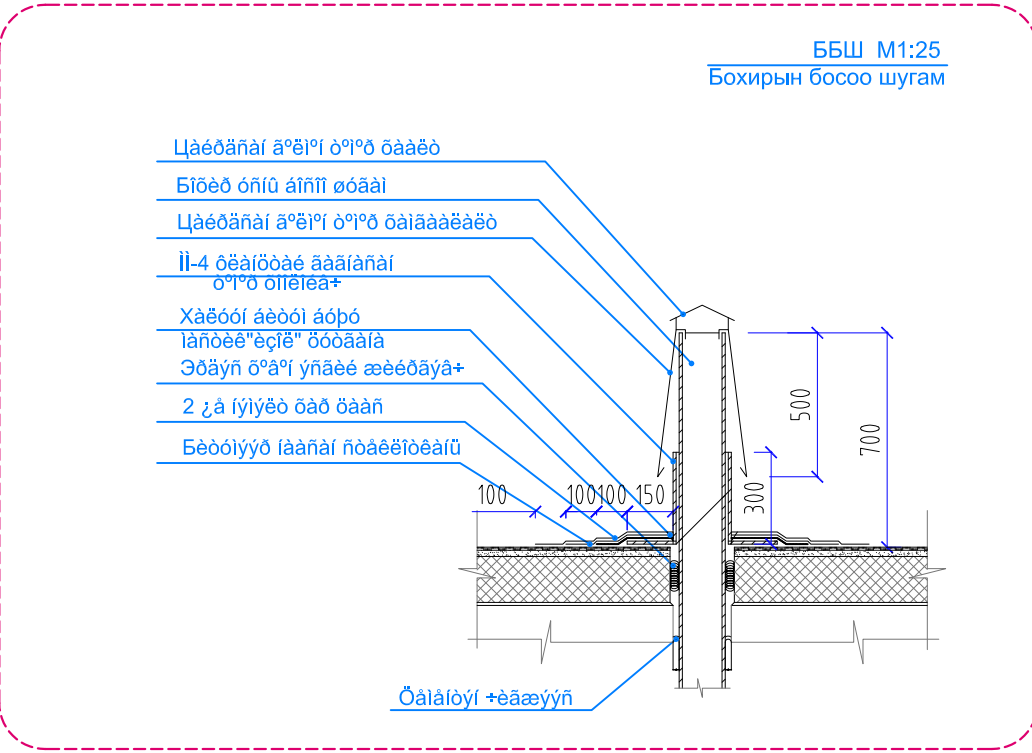
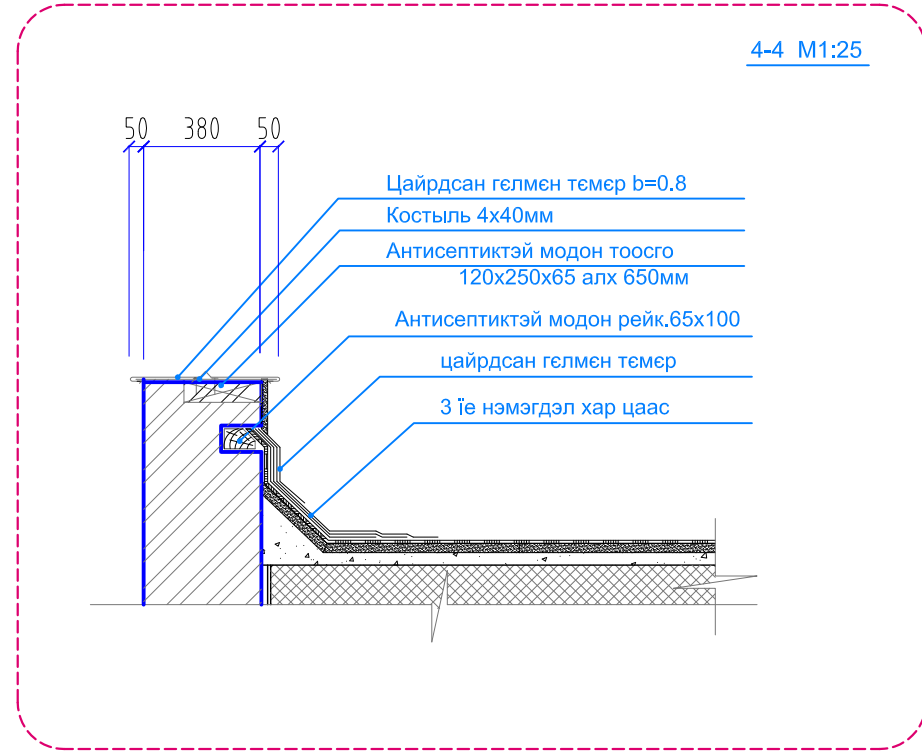
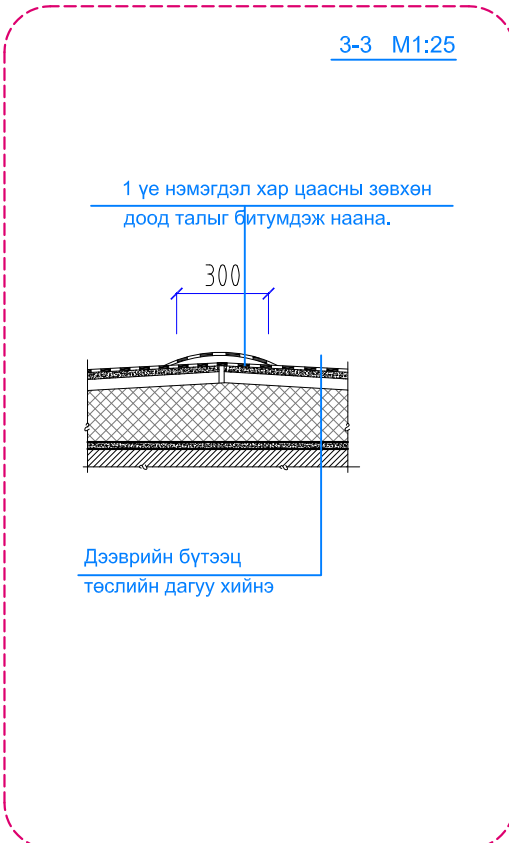
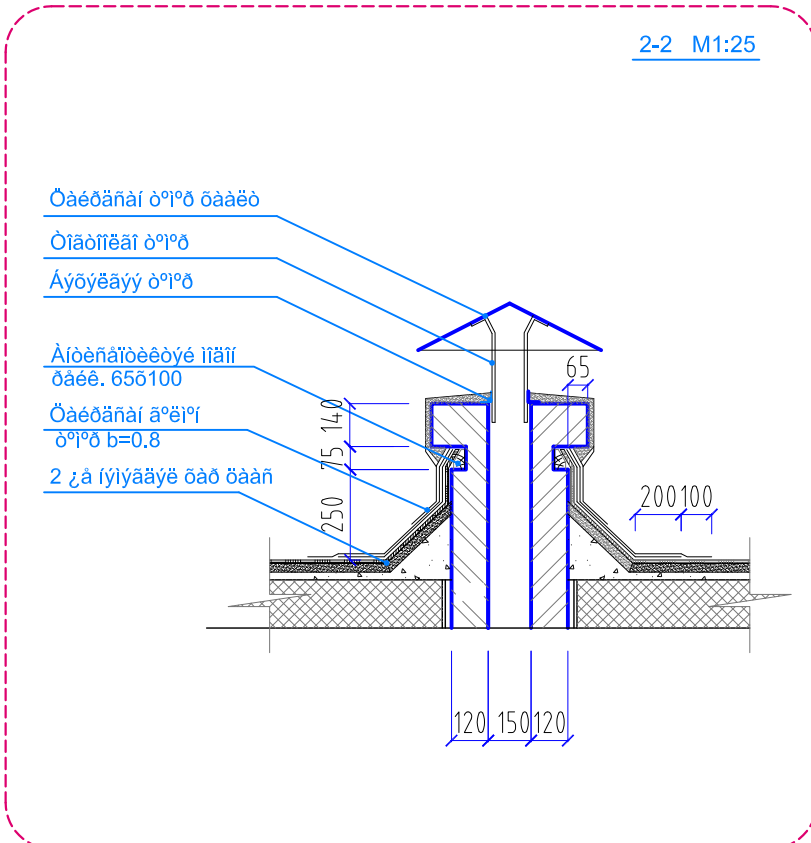
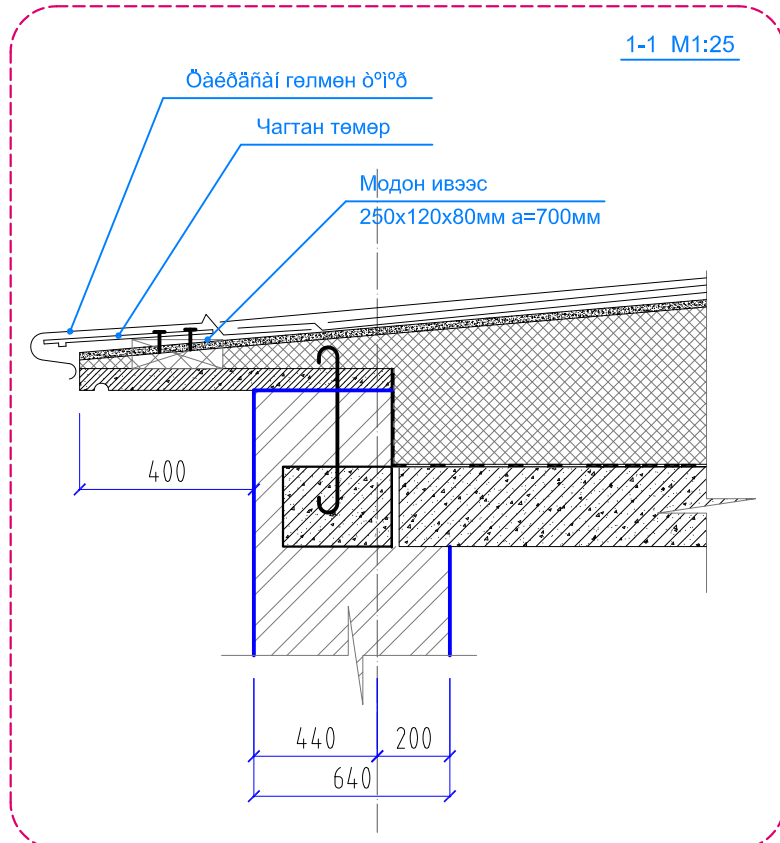

ТАЙЛБАР  
 Дээврийн засварын ажлыг хийхдээ одоо байгаа хар цаас, бетон тэгшилгээг зүүлгасны дараа М50 маркийн бетон бэлтгэл 50мм хийж, 20мм-ий цементэн тэгшилгээ хийсний дараа 1 үе нэмэгдэл хар цаас Биполь-К, 1 үе хар цаас Биполь-П наана. Дээврийн хэсэглэлийн зургийг өгтөл болон дээврийн хэсэглэлийн зурагнаас үз.  
 1. Энэ хуудсыг БА-17-той хамт үз.  
 2. Нурж нугдсан салхибчийн янданг засаж сэргээгнэ.  
 3. Дээврийн усны хаялага, парлейны эвчлэн төмрийг шинээр хийнэ. Гөлмөн төмрийн цулавар эсвэл усны 10см-ээс багагүйгээр зөрүүлж, хадагч хадгаасаар хооронд нь тэжлэж хэд хэдсараар силикон давуу шална.  
 4. Дээврийн ороон хэсэг, хаялага хана, харниз, салхибчийн яндангийн хэсэгт 1-2 үе нэмэлт хар цаас нэмж өгнө.

Үе шат: ТӨСЛИЙН ҮЕ ШАТ

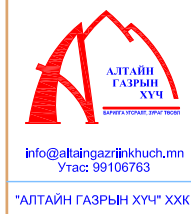

"Алтайн газрын хүч" ХХК

Архитектор	Гарын үсэг	Нэр
Гүйцэтгэсэн		Г.Ичинхорлоо
Шалгасан		Б.Бадангараб

Ховд аймаг, ховд сум.  
 "15 ортой эмнэлэгийн засвар"

Дээврийн хэсэглэл		
Масштаб: M1:25	Зургийн дугаар: БА-18	Хуудас: 18
ЕГ Шифр: АГХ-18/48	ТГ Шифр:	Огноо: 2018.09