



Шифр: ЧБ-03/2020

МОНГОЛ УЛС	
БАРИЛГА, ХОТ БАЙГУУЛАЛТЫН ЯАМ, БАРИЛГЫН ХӨГЖЛИЙН ТӨВ	
Магадлалын нэгтгэсний дүгнэлтийн дугаар:	320/03/20
МАГАДЛАЛ ХИЙГДСЭН	
Магадлал харууссан	
Хэлтсийн дарга	.....
Харын үсэг/	.....
20	03 сарын 13 дөр

Хэнтий аймаг, Баянмөнх сум  
**320н хүүхдийн сургуулийн их  
 засварын зураг төсөл**

/Ажлын зураг/



Улаанбаатар хот Ж.Мөнх-Очир.....  
 Архитектор Э.Төгсбаяр.....

Улаанбаатар хот 2020 он

320/03/20

## ЕРӨНХИЙ СХЕМ

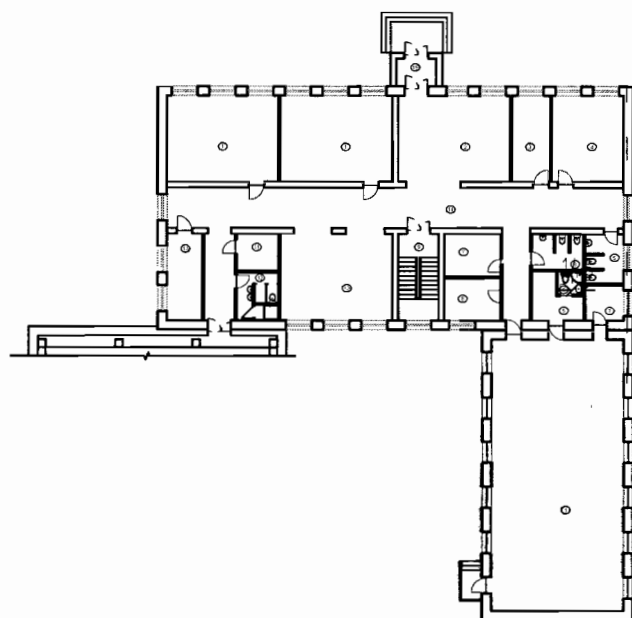
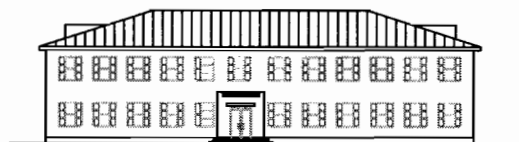

## Ажлын үндсэн зургийн жагсаалт

Д/д	Зургийн нэр	Зургийн марк	Нийт хуудас
1	Барилга архитектор	БА	16
2	Цахилгаан хангамж	ХТ,ДГ	9

## ЗАСВАРЫН АЖЛЫН ТАЙЛБАР, БҮРДЭЛ ХЭСЭГ

Хэнтий аймгийн Баянмөнх сумын 8 ангитай хичээлийн байр, спорт заалны барилгын зураг төсөл 2003 онд хийгдэж, 2004 ашиглалтанд орсон. Их засварын ажлын зураг төслийг Хэнтий аймгийн Баянмөнх сумын Засаг даргын 2019.08.20-ны өдөр баталсан гэрээ, 2020.02.21-ны 04/05 сургуулийн захиралын албан тоотын дагуу хийгдэх ажлын жагсаалтыг үндэслэн зураг төслийн "Чулуутын багш" ХХК-нд засварын зураг төсөл боловсруулав. Зураг төслийг байгаль цаг уурын дараах нөхцөлд 2003 онд "Зос проект" ХХК-нд боловсруулж барилга угсралтын ажил гүйцэтгэсэн.

Газар чичирхийллийн	6 балл
Гадна агаарын тооцооны температур	-34.7°C
Цасны ачаалал	-35кг/м <sup>2</sup>
Салхины ачаалал	-50 кг/м <sup>2</sup>
Удаан эдэлгээний зэрэг	-II
Галд тэсвэрлэлтийн зэрэг	-II
Барилгын ангилал	-II

Одоо ашиглагдаж байгаа барилгын байдал.

Суурь: Угсармал гулдмай өрж хийсэн, шугаман суурьтай гэмтэл байхгүй.



Хана: Гадна хана 38см тоосго, 10см хөөсөнцөр, 12см өнгөлгөөний (монгол) тоосгон өрлөгөтэй. Хамар хана 12см тоосгон өрлөгөтэй. Гадна шавардлага хийгдээгүй. Дотор хананд эвдрэл гэмтэл багатай.

Хучилт: Угсармал нүхтэй төмөр бетон хавтан хучилттай. Адрын хучилтан дээр 2 налууутай шувуу нуруу хийж, төмөр дээвэртэйгээр хийгдсэн. Шувуу нурууны төмөр дээвэр зэвдэнд идэгдэж цоорсон, усны аалдагдалаас хамаарч хучилтын үнсэн дулаалга гэмтэж таазанд ус, чийг нэвтэрсэнээс шавардлага унаж цахилгааны шугам гэмтсэнээс болж гал гарах нөхцөл байдал үүссэн. Барилгын дотор талын шавардлага, замаск, будаг унаж, халцарч ашиглалтанд нөлөөлсөн.

Шал: Анги, багш ажилчидын өрөөнүүд данзан шалтай. Коридорын шал керамик хавтанцартай. -Барилгын ашиглалтаас хамаарч агаар сэлгэлт, салхижуулалт ажиллахгүй болсон. Хичээлийн байрны ариун цэврийн өрөөг ажилуулахгүй, гадаа ЭКО ариун цэврийн жорлонтой. Бохир усны цооногтой, барилга барих үед цэвэр усны худаг гаргаж ажилуулдаг байсан. Одоо ажиллахгүй байна.

Халаалт: Сумын нэгдсэн зуухнаас дулаанаар хангадаг. Сургуульд цайны газар байхгүй, усаар хангадаггүй.

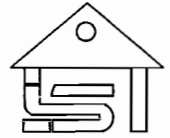
-Өнөөдрийн байдлаар барилгын ашиглалтын шаардлага муу байгаа учир өдрийн цайг 80 хүүхдийн дотуур байрны цайны газарт өгдөг.

 Чулуутын багш ХХК	Хэнтий аймаг, Баянмөнх сумын 320 сургуулийн их засварын зураг төсөл					
	Зургийн жагсаалт, тайлбар дичиг					
	Архитектор		Э.Төгсбаяр	ЕГ шифр: ЧБ-03/2020	Масштаб: М1:150	2020-01-15
	Гүйцэтгэсэн		Э.Төгсбаяр	ТГ шифр:	Зургийн дугаар БА-1	Хуудас: 15
	Шалгасан					

## Ажлын зургийн үндсэн бүрдлийн жагсаалт

Д/д	Зургийн нэр	Хуудас марк
1	Нүүр хуудас	-
2	Зургийн жагсаалт, тайлбар бичиг	БА-1,2
3	1-р давхрын байгуулалт	БА-3
4	2-р давхрын байгуулалт	БА-4
5	Огтлол 1-1	БА-5
6	Огтлол 2-2	БА-6
7	Нүүр тал тэнхлэг Д-А	БА-7
8	Нүүр тал тэнхлэг А-Д	БА-8
9	Нүүр тал тэнхлэг 1-6	БА-9
10	Нүүр тал тэнхлэг 6-1	БА-10
11	Дээврийн байгуулалт	БА-11
12	1-р техногийн байгуулалт	БА-12
13	2-р техногийн байгуулалт	БА-13
14	1-р давхрын шалны байгуулалт	БА-14
15	2-р давхрын шалны байгуулалт	БА-15

### БАРИЛГЫН АЖИЛД ХӨДӨЛМӨРИЙН АЮУЛГҮЙ БАЙДАЛ, ЭРҮҮЛ АХҮЙН ШААРДЛАГА ХАНГАХ НИЙТЛЭГ ЖУРАМ

Нэг. Ерөнхий зүйл

1.1.Энэ журмын зорилго нь барилгын ажлын явцад гарч болзошгүй аюул, ослоос урьдчилан сэргийлэх, барилгын ажлын талбай түүний гаднах эрсдэл бүхий орчны аюулгүй байдлыг бүрдүүлэх, хяналт тавих, хөдөлмөрийн аюулгүй байдал, эрүүл ахуйн хууль тогтоомж, стандартын шаардлагыг хэрэгжүүлэхтэй холбогдсон харилцааг зохицуулахад оршино.

1.2.Энэ журам Иргэний хууль, Хөдөлмөрийн тухай, Хөдөлмөрийн аюулгүй байдал, эрүүл ахуйн тухай, Барилгын тухай хууль болон тэдгээртэй нийцүүлэн гаргасан хууль тогтоомжийн дусад акттай нийцсэн байна.

1.3.Энэ журмыг Монгол Улсын нутаг дэвсгэрт өмчийн хэлбэр харгалзахгүйгээр барилга байгууламжийн зураг төсөл боловсруулах, барилгын ажил гүйцэтгэх, гүйцэтгэлд нь хяналт тавих зэрэг барилгын үйл ажиллагаанд оролцогчид дагаж мөрдөнө.

## ЗАСВАРЫН АЖЛЫН ТАЙЛБАР, БҮРДЭЛ ХЭСЭГ

Захилагч болох сургуулийн захиргаа, "Чулуутын багш" ХХК-ын архитектор Э.Төгсбаяр, инженер Д.Одтуйв нар газар дээр нь очиж шалгав.

Хийгдсэн барилгын урсгал засварууд:

- 2015 онд барилгын урсгал засвараар 69 ширхэг пластик рамтай вакум цонх сольсон.
- Спорт заалны халаах хэрэгслэлийг (ригертер) трублагаар сольж хийсэн.
- 2015 онд гадна ЭКО due засах газар барьж халаалт болон цэвэр устай холбож өгсөн байна.

Шинээр хийх ажил:

- Хаяавч, гадна довжоог шинээр хийх.(Хөрс шороог сайтар нягтаршуулсаны дараа)Одоо байгаа гадна довжооны чулуун хавтан хагарч унасан,шатны бетон зуурмагт хагарал гарч гэмтсэн тул дахин шинээр хийх хэрэгтэй байна.Хөгжлийн дэрхшээлтэй хүнд зориулсан налуу пандус хийж өгөх. (ЗОХИО ИТГЭЖ ЗӨВШӨӨРӨЛ ГЭЖ)
- Анги танхим, ажлын өрөөнүүдийн модон шалыг тэгшилж харуулдаад зөөлөвч хийгээд, хулдаас нааж плинтус хийж өгнө.Спорт заалны модон шалыг сайтар харуулдаж тэгшилсэний дараа резинэн будгаар будна.
- Бүх модон хаалгыг 100% солино.Хаалганы цоож,барил,нугасыг сайн чанарын/орос,чех/ моноглол сонгоно.
- Коридорын шалны хагарч цуурсан 60x60 хэмжээтэй 50 ширхэг керамик хавтанг шинээр сольж наана.Наахаас өмнө гадаргууг сайтар цэвэрлэнэ.
- Сургуулийн бүх цонхны амалгаа шавардлагыг хуулж,хусаж цэвэрлээд шинээр шавардлага,замаск хийж усанд тэсвэртэй эмульсэн будгаар 2 дахин будна.1 цонх хагарсан тул шинээр сольж хийнэ. (БУГААР РАМТАЙ)
- Анги танхим, рекреац,ажлын өрөө,хувцас солих өрөөг 2,1 дуюу хаалганы өндрийн хэмжээнд цагаан шаргал өнгийн /MNS4584-2003/ стандартын шаардлага хангасан үнэргүй тосон будгаар будна.Үлдсэн хэсгийг таазны хамт цагаан өнгийн эмульсээр будна.Коридор, шатны хонгилын хананд шалнаас 2,7 метрийн түвшинд цайвар ногоон өнгийн /MNS4584-2003/ стандартын шаардлага хангасан үнэргүй тосон будгаар будна.Үлдсэн хэсгийг таазны хамт цагаан өнгийн эмульсээр будна.
- Одоо байгаа бүх халаах хэрэгслэл, радиоторыг угааж цэвэрлэн цагаан өнгийн тосон будгаар будна.
- Сургуулийн 1,2 давхрын таазны бүх тэгшилгээ шавардлага болон замаскийг хуулж дахин шинээр шавардлага,замаск хийнэ.
- Шувуу нурууны төмөр дээврийг солино. Будаг,эмульсний ажил хийхдээ гадаргууг сайтар цэвэрлэж, тэгшилж бэлдсэний дараа 2-3 үе давхарлаж будна.
- Үүдний өрөөний хамар хана, зарим ангийн хаалганы дээр ан цав үүссэн тул заслалаар ан цавыг бөглөж дахин шавардаж замаск хийж будна. Нийт хамар ханын 50%-ыг дахин тэгшилгээ шавардлага,замаск хийж будна./Одоо байгаа шавардлагыг буулгаж цэвэрлэсний дараа/
- Сургуулийн цахилгаан монтажыг иж бүрнээр шинэчилж хийх./ДГ,ХТ/-ийн зурагнаас үзнэ үү.

1-38  
*[Signature]*  
03.05

	Хэнтий аймаг, Баянмөнх сумын 320 сургуулийн их засварын зураг төсөл					
	Зургийн жагсаалт,тайлбар бичиг					
	Архитектор	<i>[Signature]</i>	Э.Төгсбаяр	ЕГ шифр: ЧБ-03/2020	Масштаб: М1:150	2020-01-15
	Гүйцэтгэсэн	<i>[Signature]</i>	Э.Төгсбаяр	ТГ шифр:	Зургийн дугаар БА-2	Хуудас: 15
Чулуутын багш ХХК	Шалгасан					

1-р давхрын байгуулалт АЗ; Scale M1:150

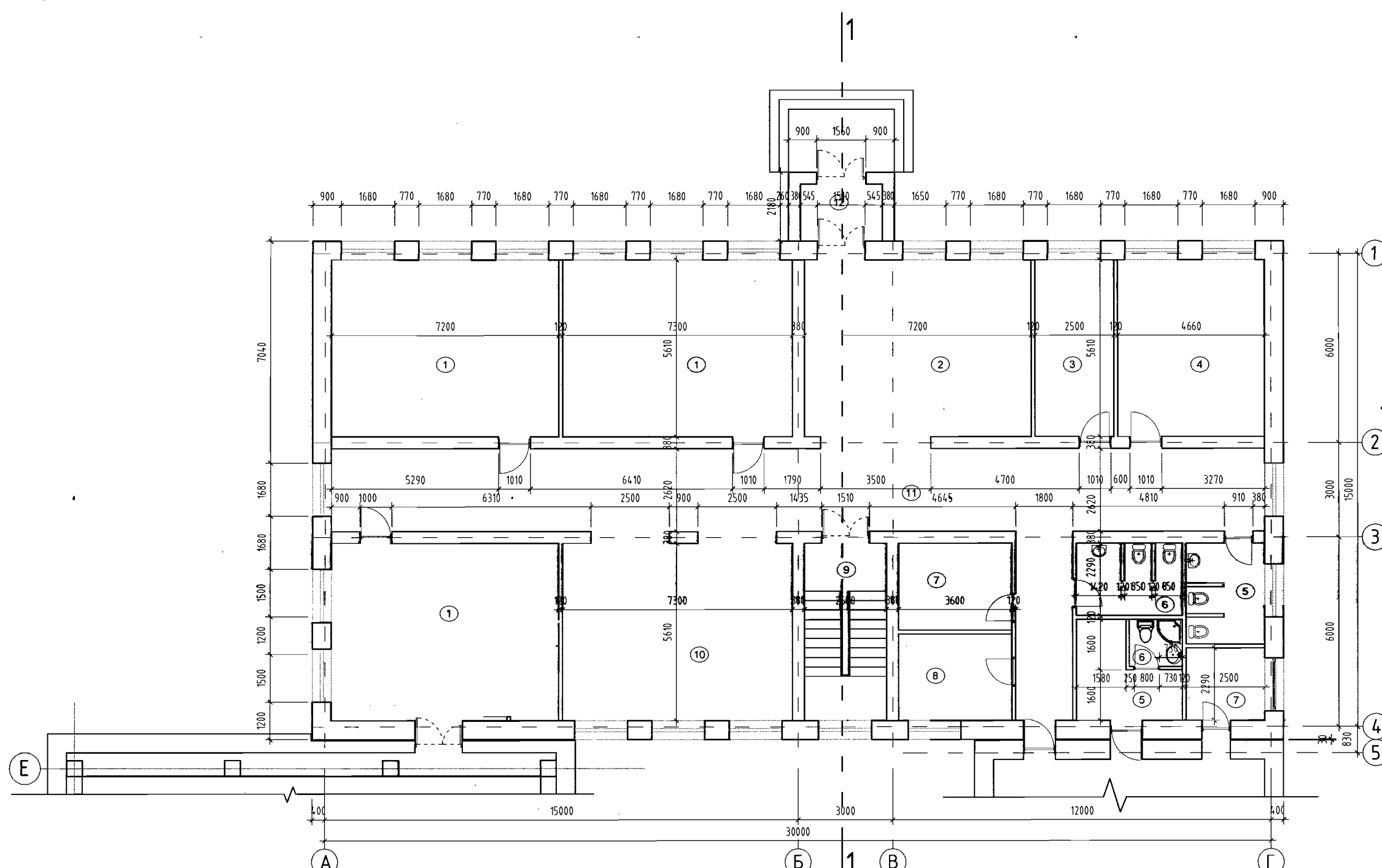

Д/д	Өрөөний нэр	Талбай м <sup>2</sup>	Шалны марк	Шалны материал	Э
1	Анги	40.39,40.95	Ш-1	Хулдаас	
2	Хөлийн өрөө ба өлгүүр	40.39	Ш-2	Керамик	
3	Захирал	14.02	Ш-1	Хулдаас	
4	Багш нарын өрөө	26.14			
5	Ариун цэврийн өрөө /эм/	8.0	Ш-3	Керамик	
6	Ариун цэврийн өрөө /эр/	7.69			
7	Хувцас солих өрөө /эр/	9.9	Ш-1	Хулдаас	
8	Хувцас солих өрөө /эм/	9.86			
9	Шатны хонгил	14.58	Ш-2	Керамик	
10	Рекреац	40.95	Ш-1	Хулдаас	
11	Коридор	99.55	Ш-2	Керамик	
12	Гонх	4.65			
Нийт талбай		424.95			

Хэсэглэл-1

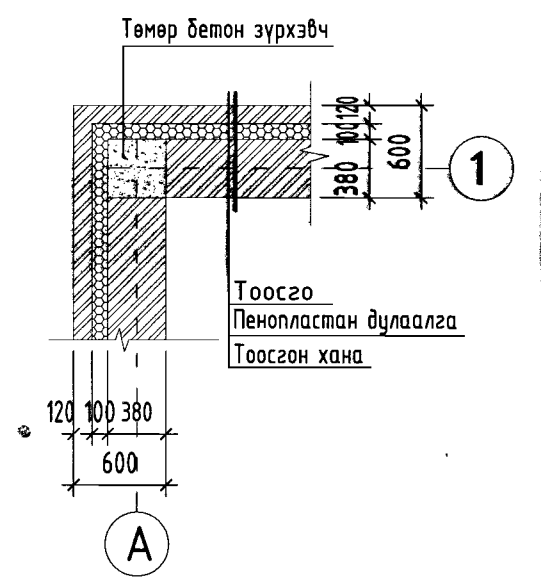

<p>Чулуутын багш ХХК</p>	Хэнтий аймаг, Баянмөнх сумын 320 сургуулийн их засварын зураг төсөл				
	1-р давхрын хэмжилтийн байгуулалт				
	Архитектор	<i>Э.Төгсбаяр</i>	Э.Төгсбаяр	ЕГ шифр:	Масштаб:
Гүйцэтгэсэн	<i>Э.Төгсбаяр</i>	Э.Төгсбаяр	ЧБ-03/2020	М1:150	
Шалгасан	<i>А.Дарваасамбуу</i>	А.Дарваасамбуу	ТГ шифр:	Зургийн дугаар	Хуудас:
				БА-3	15

2-р давхрын байгуулалт АЗ; Scale M1:150

Д/д	Өрөөний нэр	Талбай м²	Шалны марк	Шалны материал	З
1	Анги	40.39,40.95	Ш-1	Хулдаас	
2	Дугуйлангийн өрөө	22.44	Ш-2	Керамик	
3	Ариун цэврийн өрөө /эр/	6.24			
4	Ариун цэврийн өрөө /эм/	7.5			
5	Рекреац	21.2	Ш-1	Хулдаас	
6	Шатны хонгил	14.58	Ш-2	керамик	
7	Рекреац	40.95	Ш-1	Хулдаас	
8	Коридор	77.55	Ш-2	Керамик	

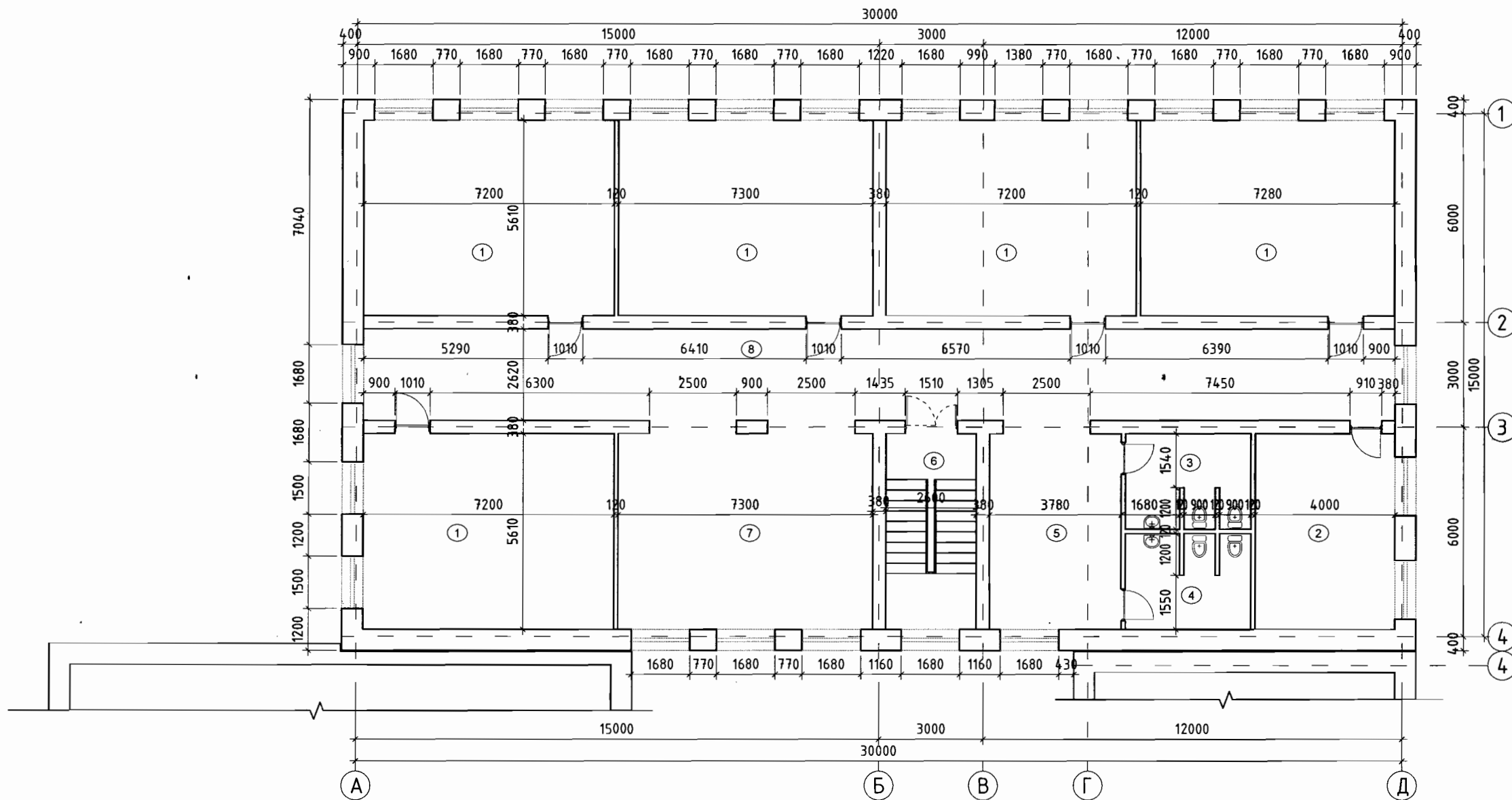

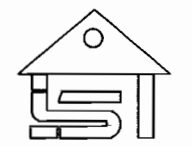
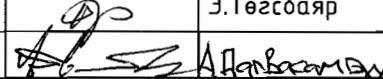
 Чулуутын багш ХХК	Хэнтий аймаг, Баянмөнх сумын 320 сургуулийн их засварын зураг төсөл					
	2-р давхрын хэмжилтийн байгуулалт					
	Архитектор	ФР	Э.Төгсбаяр	ЕГ шифр: ЧБ-03/2020	Масштаб: M1:150	2020-01-15
	Гүйцэтгэсэн	ФР	Э.Төгсбаяр	ТГ шифр:	Зургийн дугаар БА-4	Хуудас: 15
Шалгасан						

Спорт заалны байгуулалт АЗ; Scale M1:100

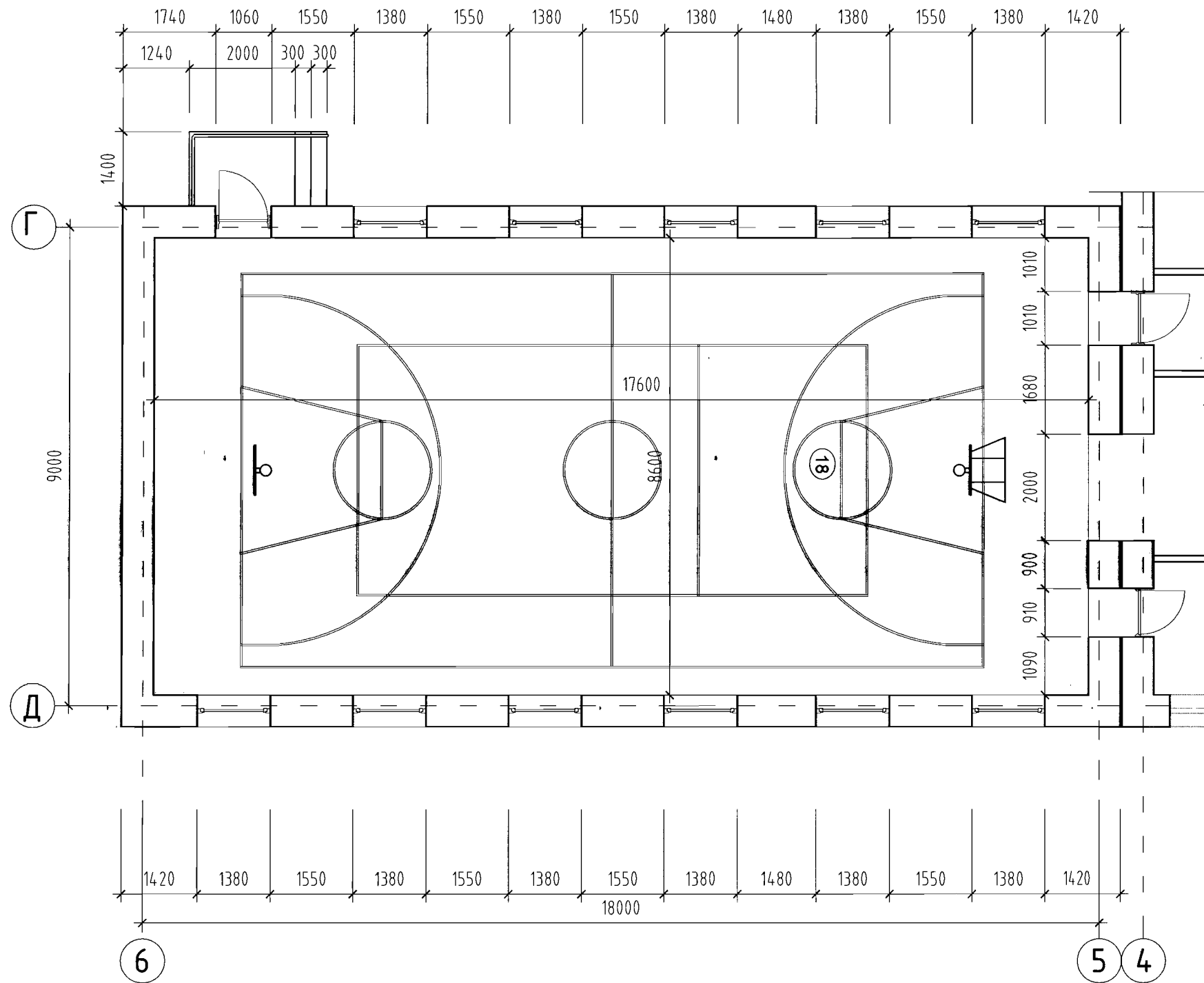

Тайлбар:

Спорт заалны резинэн бүдгэг сонгохдоо сайтар анхаарч чанарын шаардлага хангахуйц будаг сонгоно. Модон шалыг сайтар тэгшилж харуулдсаны дараа 2-3 үе будна. Нийт талбай 175,36 м<sup>2</sup>

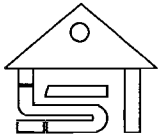
 Чулуутын багш ХХК	Хэнтий аймаг, Баянмөнх сумын 320 сургуулийн их засварын зураг төсөл				
	Спорт заалны хэмжилтийн байгуулалт				
	Архитектор	<i>Э.Төгсбаяр</i>	Э.Төгсбаяр	ЕГ шифр:	Масштаб:
	Гүйцэтгэсэн	<i>Э.Төгсбаяр</i>	Э.Төгсбаяр	ЧБ-03/2020	M1:100
Шалгасан	<i>А.Дорвогзор</i>	А.Дорвогзор	ТГ шифр:	Зургийн дугаар	Хуудас:
				БА-4*	17
					2019-08-10

Огтлол 1-1 АЗ; Scale M1:100

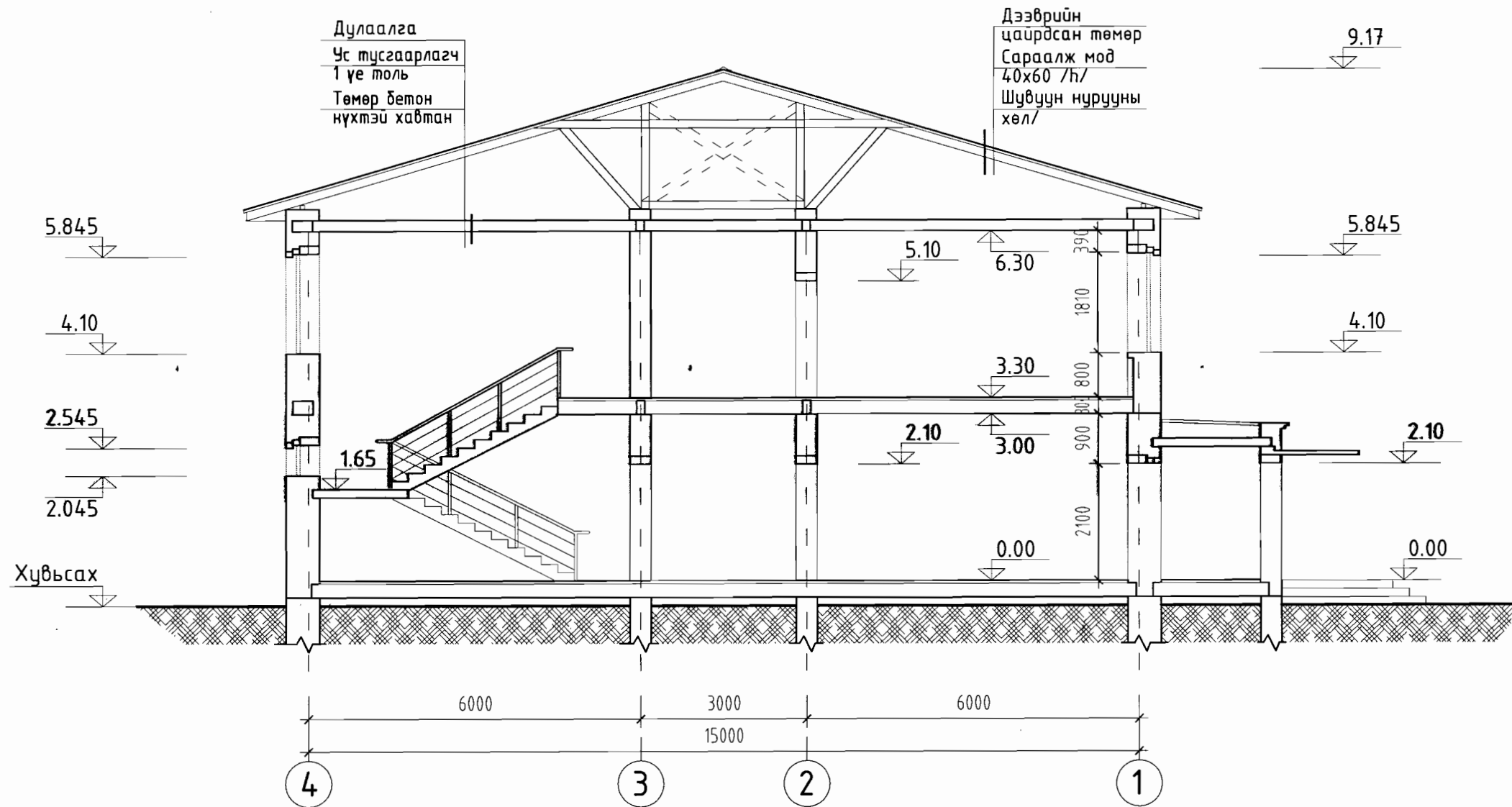

Дулаалга  
Ус тусгаарлагч  
1 үе толь  
Төмөр бетон  
нүхтэй хавтан

Дээврийн  
цайрдсан төмөр  
Сараалж мод  
40x60 /h/  
Шувуун нурууны  
хөл

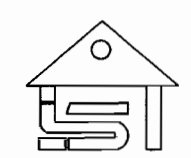

Чулуутын багш ХХК

Хэнтий аймаг, Баянмөнх сумын 320 сургуулийн их тасварын зураг төсөл

Хэмжилтийн огтлол 1-1

Архитектор	<i>[Signature]</i>	Э.Төгсбаяр	ЕГ шифр: ЧБ-03/2020	Масштаб: M1:150	2020-01-15
Гүйцэтгэсэн	<i>[Signature]</i>	Э.Төгсбаяр	ТГ шифр:	Зургийн дугаар БА-5	Хуудас: 15
Шалгасан	<i>[Signature]</i>	А.Дарвасамбуу			

Огтлол 2-2 АЗ; Scale M1:100

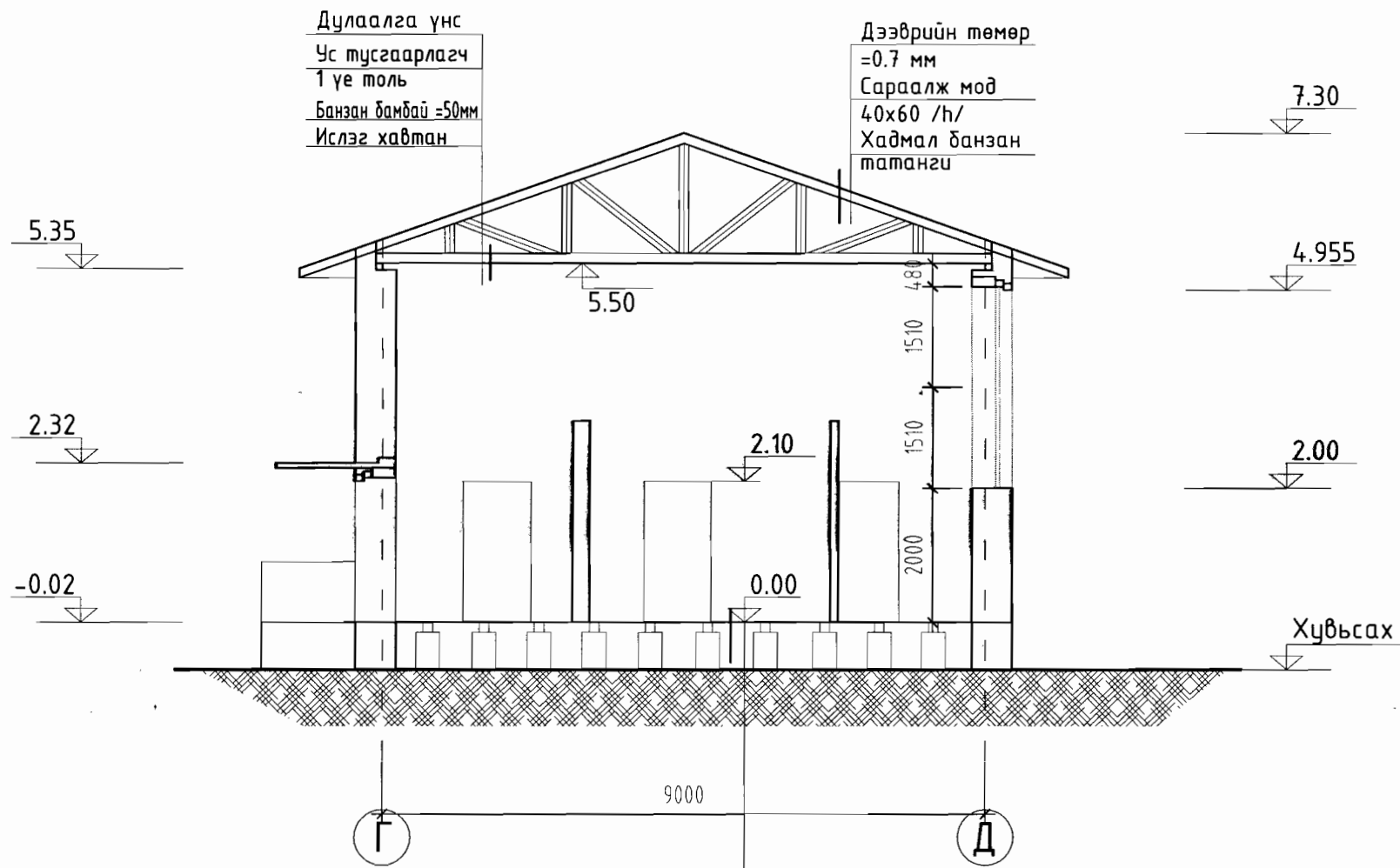

Дулаалга үнс  
Ус тусгаарлагч  
1 үе толь  
Банзан бамбай -50мм  
Ислэг хавтан

Дээврийн төмөр  
=0.7 мм  
Сараалж мод  
40x60 /h/  
Хадмал банзан  
татангу

Шал банз δ=32  
Дэр мод /лаги/  
6x80/h/  
Тоосгон тулгуур  
250x250 а=600  
Нягтаршуулсан хөрс  
Газрын хөрс

 Чулуутын багш ХХК	Хэнтий аймаг, Баянмөнх сумын 320 сургуулийн их засварын зураг төсөл				
	Хэмжилтийн огтлол 2-2				
	Архитектор	<i>[Signature]</i>	Э.Төгсбаяр	ЕГ шифр: ЧБ-03/2020	Масштаб: M1:150
Гүйцэтгэсэн	<i>[Signature]</i>	Э.Төгсбаяр	ТГ шифр:	Зургийн дугаар БА-6	Хуудас: 15
Шалгасан	<i>[Signature]</i>	<i>[Signature]</i>			



Нүүр тал Д-А А3; Scale M1:100

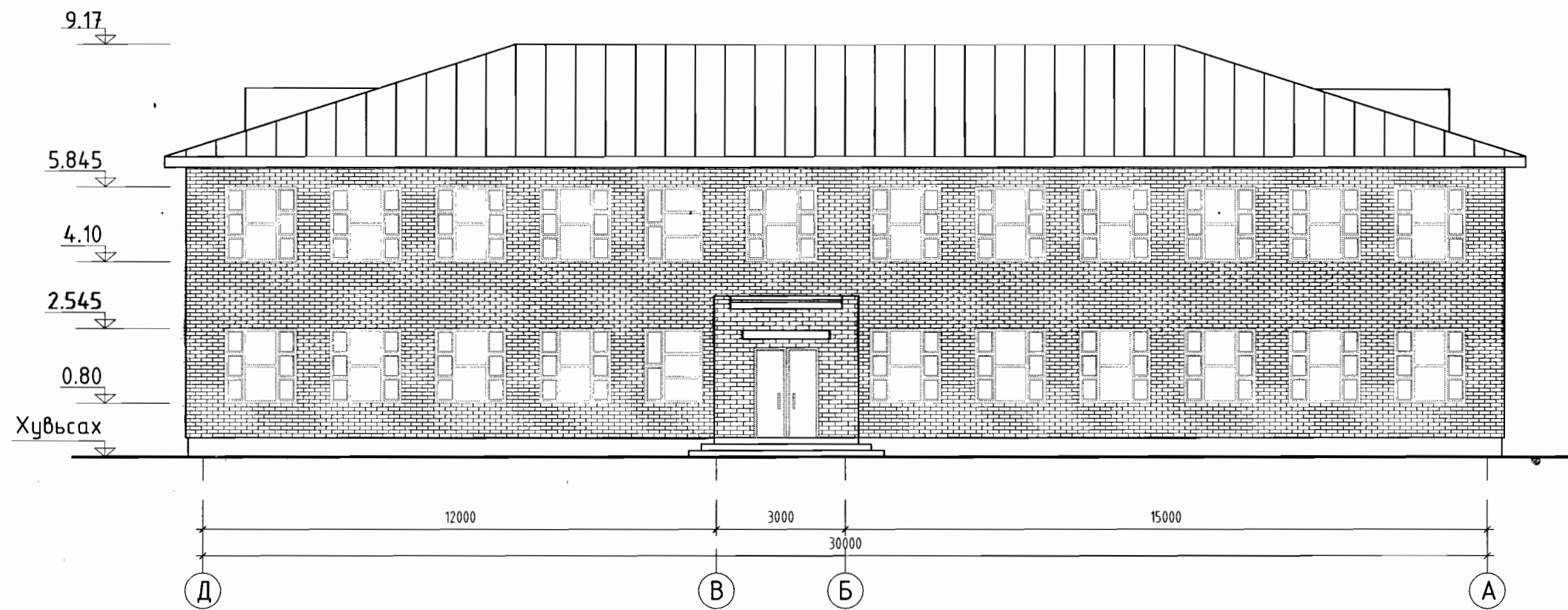

Чулуутын багш ХХК

Хэнтий аймаг, Баянмөнх сумын 320 сургуулийн их засварын зураг төсөл

Нүүр тал Д-А

Архитектор	<i>[Signature]</i>	Э.Төгсбаяр	ЕГ шифр: ЧБ-03/2020	Масштаб: М1:150	2020-01-15
Гүйцэтгэсэн	<i>[Signature]</i>	Э.Төгсбаяр	ТГ шифр:	Зургийн дугаар БА-7	Хуудас: 15
Шалгасан	<i>[Signature]</i>	<i>[Signature]</i>			

Нүүр тал А-Д А3; Scale M1:100

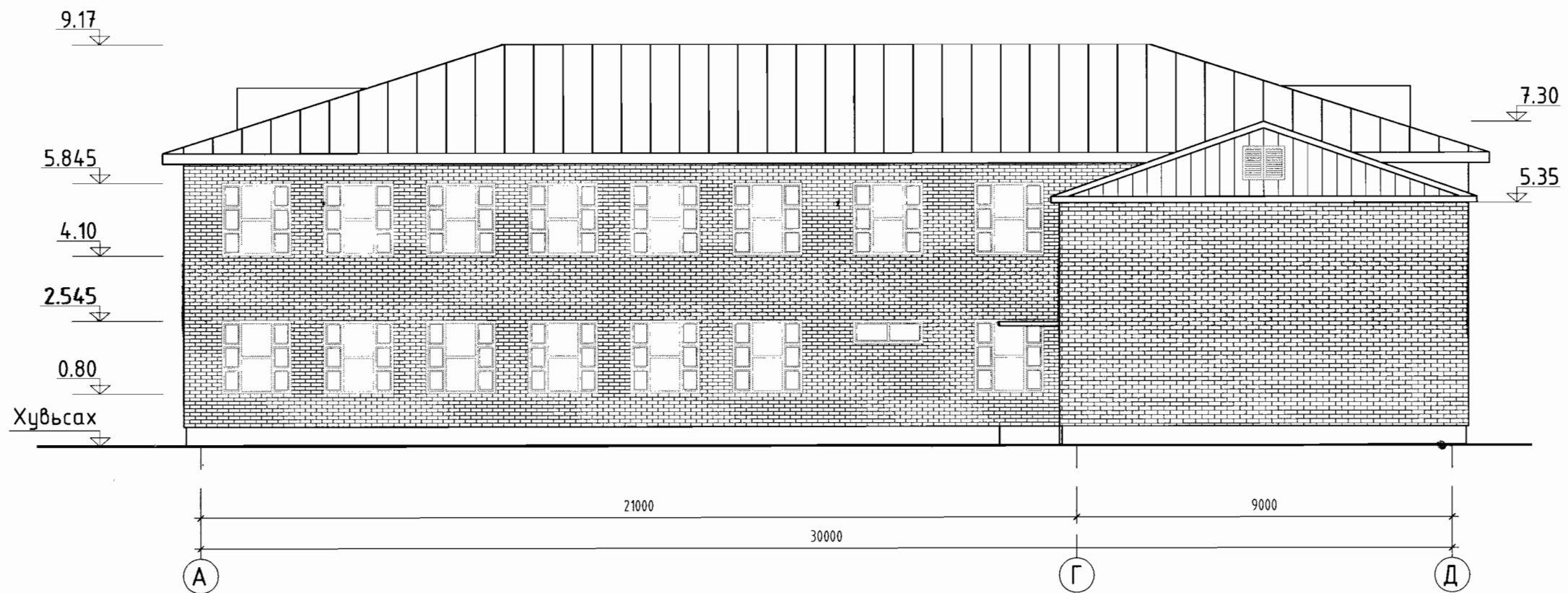

Чулуутын багш ХХК

Хэнтий аймаг, Баянмөнх сумын 320 сургуулийн их засварын зураг төсөл

Нүүр тал А-Д

Архитектор	<i>Э.Төгсбаяр</i>	Э.Төгсбаяр	ЕГ шифр: ЧБ-03/2020	Масштаб: М1:150	2020-01-15
Гүйцэтгэсэн	<i>Э.Төгсбаяр</i>	Э.Төгсбаяр	ТГ шифр:	Зургийн дугаар БА-8	Хуудас: 15
Шалгасан	<i>А.Амарсайхан</i>	А.Амарсайхан			

Нүүр тал 1-6 А3; Scale M1:100

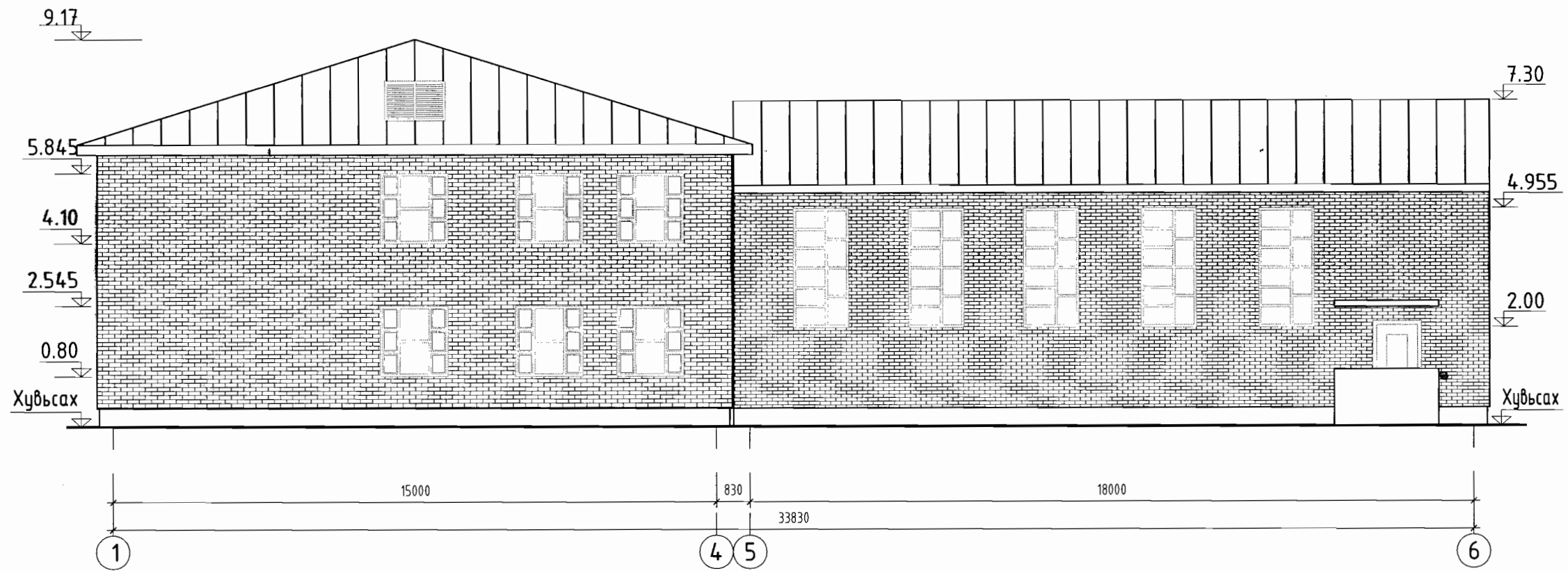

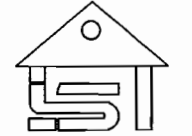
 Чулуутын багш ХХК	Хэнтий аймаг, Баянмөнх сумын 320 сургуулийн их засварын зураг төсөл				
	Нүүр тал 1-6				
	Архитектор	<i>Эр</i>	Э.Төгсбаяр	ЕГ шифр: ЧБ-03/2020	Масштаб: М1:150
Гүйцэтгэсэн	<i>Эр</i>	Э.Төгсбаяр	ТГ шифр:	Зургийн дугаар БА-9	Хуудас: 15
Шалгасан	<i>АБ</i>	<i>А.Төгсбаяр</i>			

Нүүр тал 6-1 А3; Scale M1:100

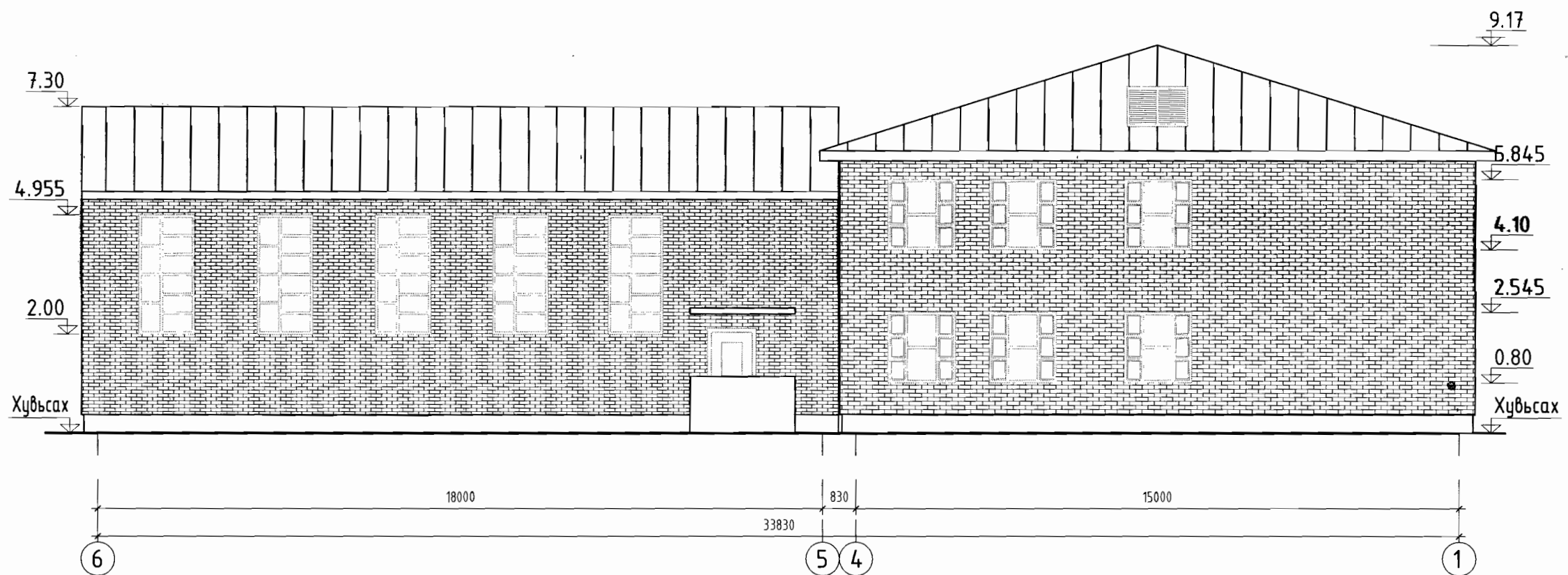

 Чулууны багш ХХК	Хэнтий аймаг, Баянмөнх сумын 320 сургуулийн их засварын зураг төсөл				
	Нүүр тал 6-1				
	Архитектор	<i>[Signature]</i>	Э.Төгсбаяр	ЕГ шифр: ЧБ-03/2020	Масштаб: М1:150
Гүйцэтгэсэн	<i>[Signature]</i>	Э.Төгсбаяр	ТГ шифр:	Зургийн дугаар БА-10	Хуудас: 15
Шалгасан	<i>[Signature]</i>	<i>[Signature]</i>			

Дээврийн байгуулалт АЗ; Scale M1:200

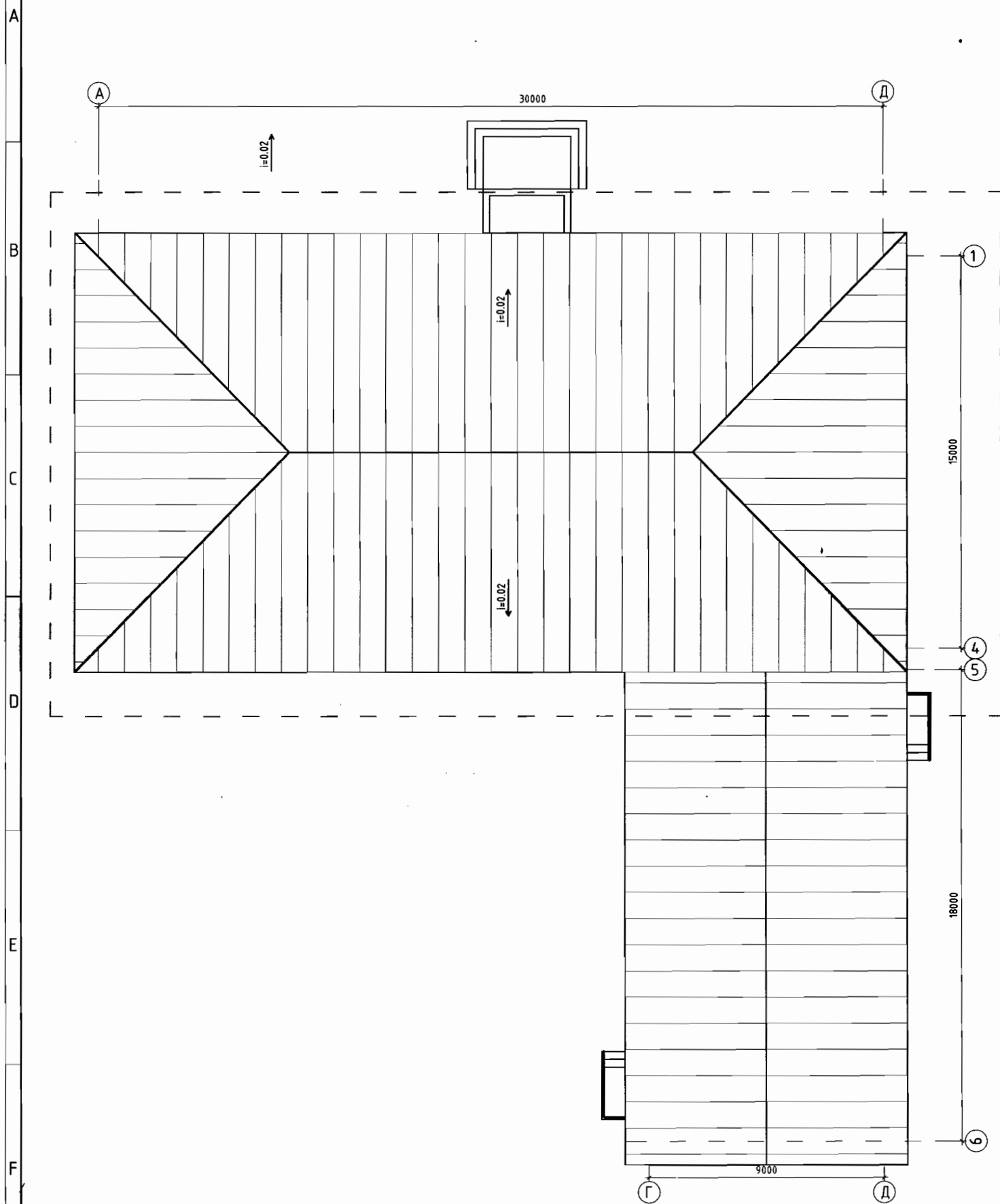

**Тайлбар**

Сургуулийн барилгын шувуун нуруун дээврийн цайрдсан төмөр муудсан, ус гоождог, дулаан алдагдал ихтэй байгаа учраас барилгын нийт дээврийн талбайн хэмжээгээр одоо байгаа цайрдсан төмрийг буулгаж зурагт заасан дээврийн дүтцийн дагуу шинээр дээвэр хийнэ. ОХУ-ын стандартын дагуу сайн чанарын ган төмрөөр хийгдсэн ГОСТ 24045-94 СУПЕРМОНТЕРРЕЙ хавтан нь хөнгөн, удаан эдэлгээтэй, угсархад хялбар сайн чанарын дээврийн материалаар хийвэл зохистой. Дээврийн төмөр хийцийг захиалахдаа барилга дээр хэмжээг дахин сайтар авсаны дараа захиална. Ажлын нийт талбайн хэмжээ /552.74м<sup>2</sup>/

- Шувуун нурууны хоорондын зай 1,200 метр, нэгж урт 8,0 метр нийт 52 ширхэг.
- Туслах шувуу нурууны хоорондын зай 1,200 метр нэгж урт 3,600 метр 22 ширхэг

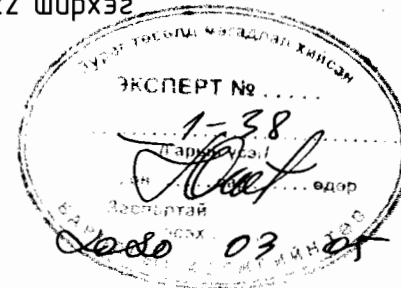

<p>Чулуутын багш ХХК</p>	Хэнтий аймаг, Баянмөнх сумын 320 сургуулийн их засварын зураг төсөл				
	Дээврийн байгуулалт				
	Архитектор		Э.Төгсбаяр	ЕГ шифр: ЧБ-03/2020	Масштаб: М1:200
Гүйцэтгэсэн		Э.Төгсбаяр	ТГ шифр:	Зургийн дугаар БА-11	Хуудас: 15
Шалгасан					

1-р давхрын технологийн байгуулалт АЗ; Scale M1:200

Д/д	Өрөөний нэр	Талбай м <sup>2</sup>	Шалны марк	Шалны материал
1	Анги	40.39,40.95	Ш-1	Хулдаас
2	Хөлийн өрөө ба өлгүүр	40.39	Ш-2	Керамик
3	Захирал	14.02		
4	Багш нарын өрөө	26.14	Ш-1	Хулдаас
5	Аршун цэврийн өрөө /эм/	8.0		
6	Аршун цэврийн өрөө /эр/	7.69	Ш-2	Керамик
7	Хувцас солих өрөө /эр/	9.9		
8	Хувцас солих өрөө /эм/	9.86	Ш-1	Хулдаас
9	Шатны хонгил	14.58	Ш-2	Керамик
10	Рекреац	40.95	Ш-1	Хулдаас
11	Коридор	99.55		
12	Гонх	4.65	Ш-2	Керамик
13	Нийт талбай	424.95		

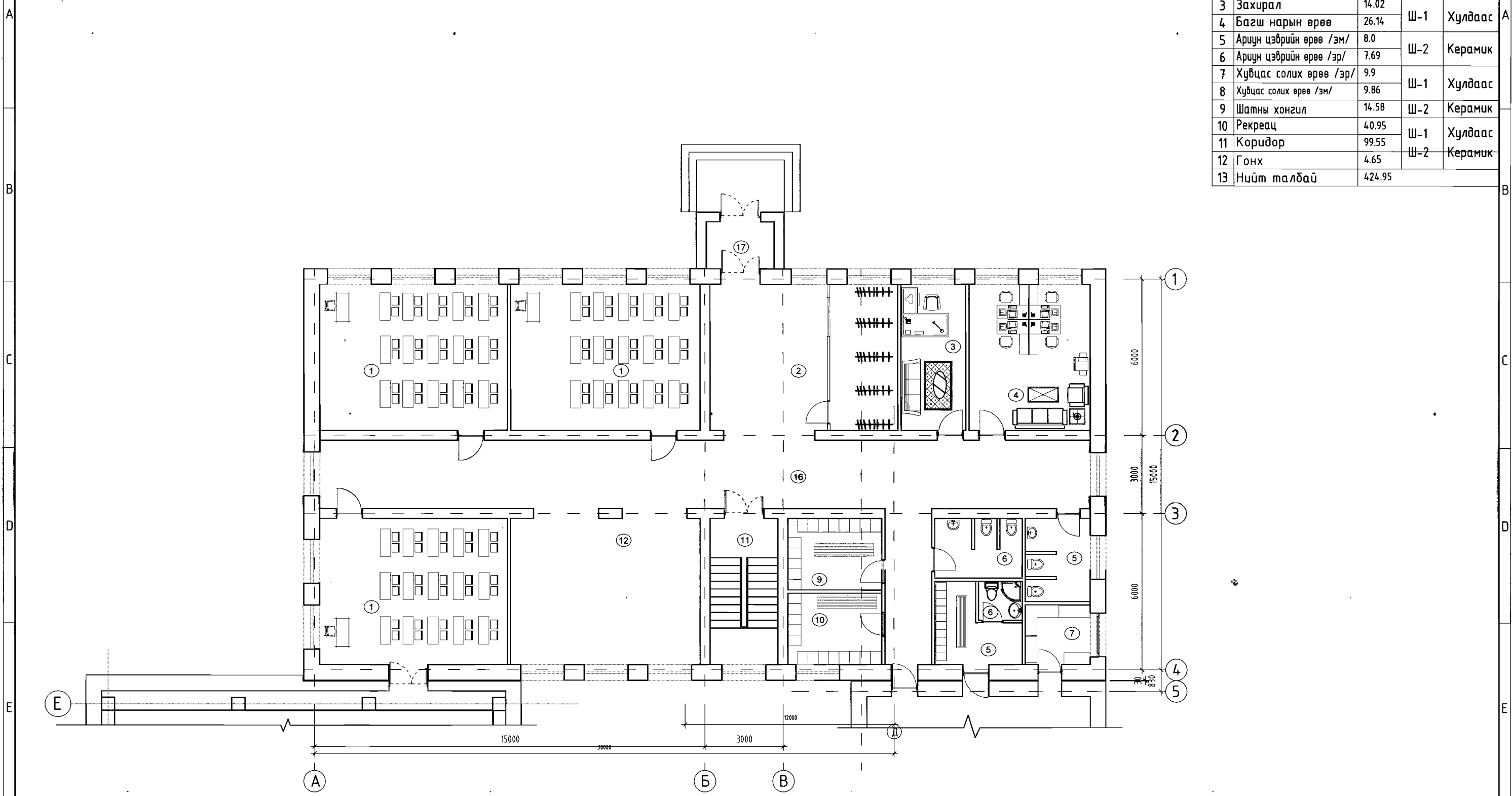

<p>Чулуутын багш ХХК</p>	Хэнтий аймаг, Баянмөнх сумын 320 сургуулийн их засварын зураг төсөл				
	1-р давхрын технологийн байгуулалт				
	Архитектор		Э.Төгсбаяр	ЕГ шифр:	Масштаб:
Гүйцэтгэсэн		Э.Төгсбаяр	ЧБ-03/2020	M1:200	
Шалгасан		А.Давьсambu	ТГ шифр:	Зургийн дугаар	Хуудас:
				БА-12	15

2-р давхрын технологийн байгуулалт АЗ; Scale M1:200

Д/д	Өрөөний нэр	Талбай м <sup>2</sup>	Шалны марк	Шалны Э материал
1	Анги	40.39,40.95	Ш-1	Хулдаас
2	Дугуйлангийн өрөө	22.44	Ш-1	Хулдаас
3	Ариун цэврийн өрөө /эр/	6.24	Ш-2	Керамик
4	Ариун цэврийн өрөө /эм/	7.5	Ш-2	Керамик
5	Рекреац	21.2	Ш-1	Хулдаас
6	Шатны хонгил	14.58	Ш-2	керамик
7	Рекреац	40.95	Ш-1	Хулдаас
8	Коридор	77.55	Ш-2	Керамик

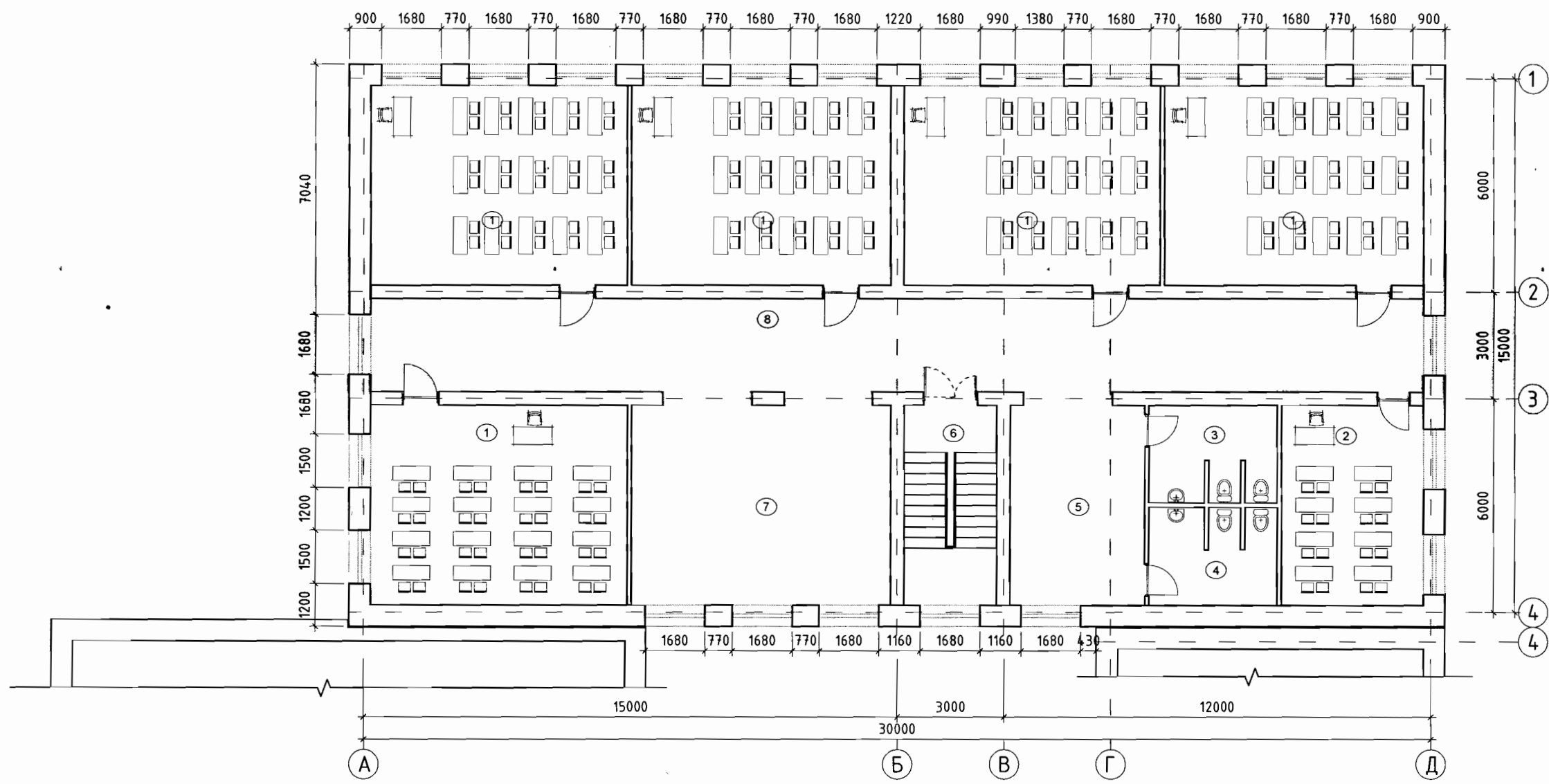

 Чулуутын багш ХХК	Хэнтий аймаг, Баянмөнх сумын 320 сургуулийн их засварын зураг төсөл				
	2-р давхрын технологийн байгуулалт				
	Архитектор	<i>[Signature]</i>	Э.Төгсбаяр	ЕГ шифр: ЧБ-03/2020	Масштаб: М1:200
Гүйцэтгэсэн	<i>[Signature]</i>	Э.Төгсбаяр	ТГ шифр:	Зургийн дугаар БА-13	Хуудас: 15
Шалгасан	<i>[Signature]</i>	А.Дарьсамбуу			

1-р давхрын шалны байгууллт АЗ; Scale M1:100

Д/в	Өрөөний нэр	Талбай м <sup>2</sup>	Шалны марк	Шалны материал
1	Анги	40.39,40.95	Ш-1	Хулдаас
2	Хөлийн өрөө ба өлгүүр	40.39	Ш-2	Керамик
3	Захирал	14.02	Ш-1	Хулдаас
4	Багш нарын өрөө	26.14	Ш-1	Хулдаас
5	Ариун цэврийн өрөө /эм/	8.0	Ш-2	Керамик
6	Ариун цэврийн өрөө /эр/	7.69	Ш-2	Керамик
7	Хувцас солих өрөө /эр/	9.9	Ш-1	Хулдаас
8	Хувцас солих өрөө /эм/	9.86	Ш-1	Хулдаас
9	Шатны хонгил	14.58	Ш-2	Керамик
10	Рекреац	40.95	Ш-1	Хулдаас
11	Коридор	99.55	Ш-2	Керамик
12	Гонх	4.65	Ш-2	Керамик
Нийт талбай		424.95		

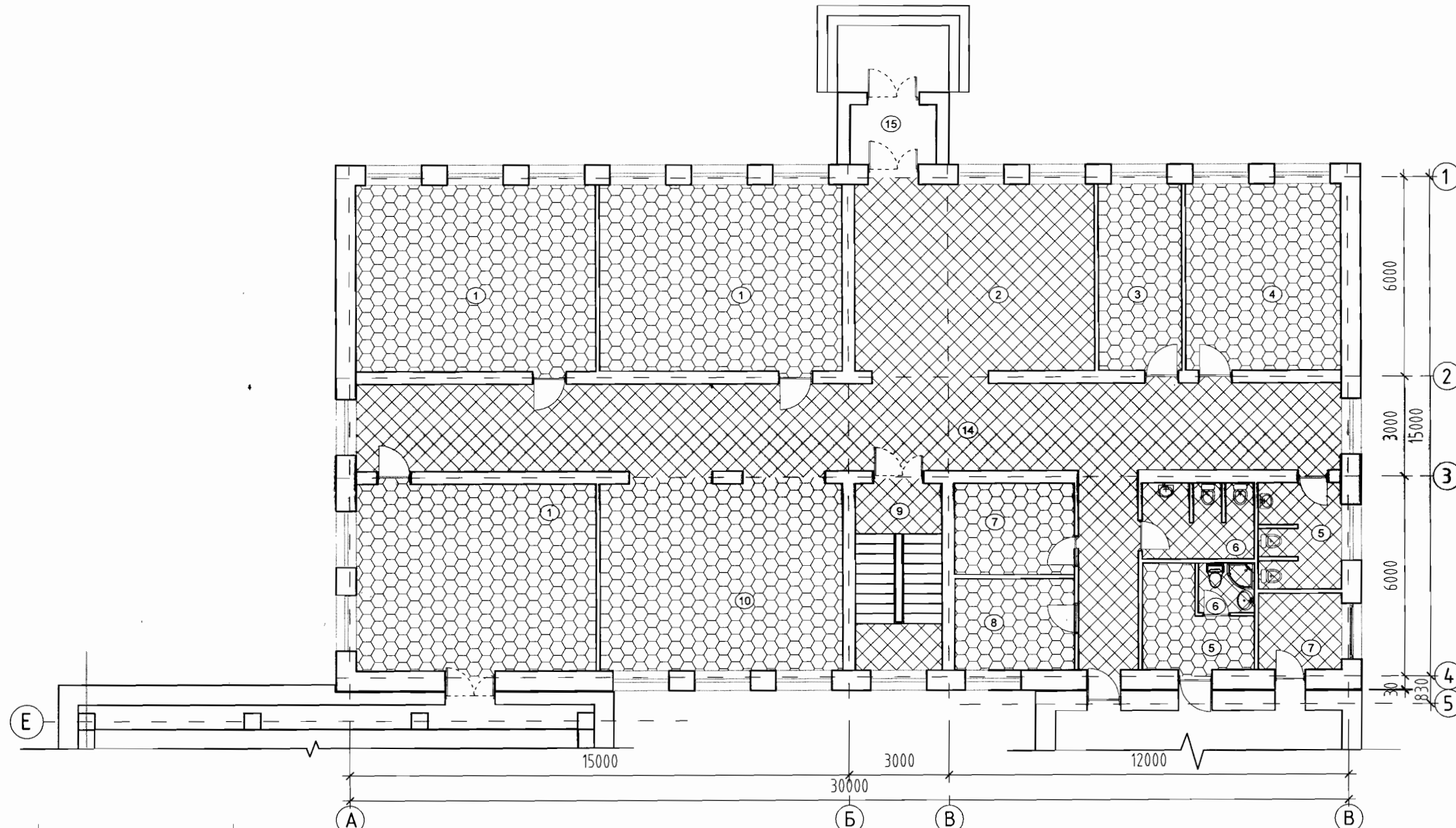

-Хулдаас  
 -Керамик

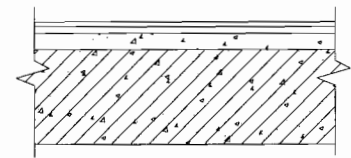

-Керамик хавтанцар, δ=10мм  
 -Усанд тэсвэртэй аргуун суурьтай хүйтэн шаваасан үе, δ=15мм  
 -Цементэн үе δ=30мм  
 -Нүхтэй хучилтын хавтан δ=220мм

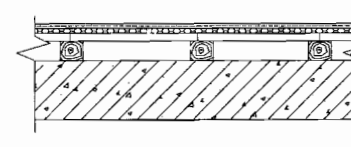



-Сэмэрдэст суурьтай хулдаас  
 -Ус чийгнээс хамгаалсан зөөлөвч  
 -Шал банз δ=32  
 -Дэр мод /6x80/  
 -Нүхтэй хучилтын хавтан, δ=220мм

	Хэнтий аймаг, Баянмөнх сумын 320 сургуулийн их засварын зураг төсөл				
	1-р давхрын шалны байгууллт, заслалын төрөл				
	Архитектор	<i>[Signature]</i>	Э.Төгсбаяр	ЕГ шифр: ЧБ-03/2020	Масштаб: М1:150
Гүйцэтгэсэн	<i>[Signature]</i>	Э.Төгсбаяр	ТГ шифр:	Зургийн дугаар БА-14	Хуудас: 15
Шалгасан	<i>[Signature]</i>	А.Дарвааманху			

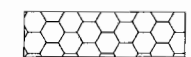

2-р давхрын шалны байгуулалт АЗ; Scale M1:100

Д/д	Өрөөний нэр	Галбай м <sup>2</sup>	Шалны марк	Шалны материал
1	Анги	40.39,40.95	Ш-1	Паркет
2	Дугуйлангийн өрөө	22.44	Ш-1	Паркет
3	Ариун цэврийн өрөө /эр/	6.24	Ш-3	керамик
4	Ариун цэврийн өрөө /эм/	7.5	Ш-3	керамик
5	Рекреац	21.2	Ш-4	Хулдаас
6	Шатны хонгил	14.58	Ш-1	керамик
7	Рекреац	40.95	Ш-4	Хулдаас
8	Коридор	77.55	Ш-2	Чулуу



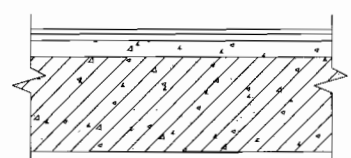
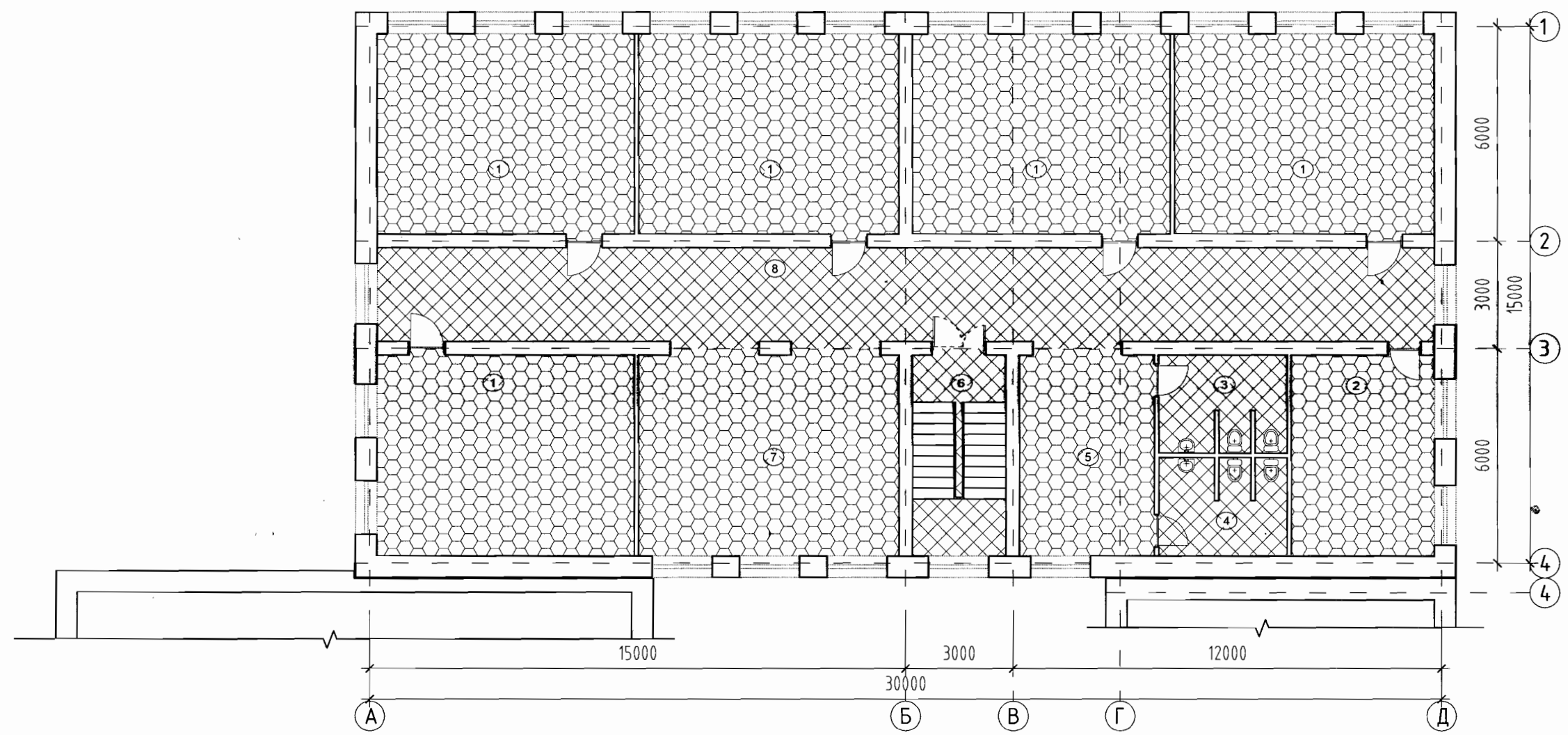

 -Хулдаас  
 -Керамик

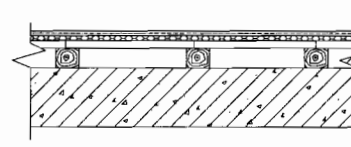

-Керамик хавтанцар, δ=10мм  
 -Усанд тэсвэртэй аргуун суурьтай хүйтэн шабаасан үе, δ=15мм  
 -Цементэн үе δ=30мм  
 -Нүхтэй хучилтын хавтан δ=220мм



-Сэмэрдэст суурьтай хулдаас  
 -Ус чийгнээс хамгаалсан зөөлөвч  
 -Шал банз δ=32  
 -Дэр мод /6x80/  
 -Нүхтэй хучилтын хавтан, δ=220мм

 Чулуутын багш ХХК	Хэнтий аймаг, Баянмөнх сумын 320 сургуулийн их засварын зураг төсөл				
	2-р давхрын шалны байгуулалт, заслалын төрөл				
	Архитектор		Э.Төгсбаяр	ЕГ шифр:	Масштаб:
	Гүйцэтгэсэн		Э.Төгсбаяр	ЧБ-03/2020	M1:150
Шалгасан		А.Арвагсайхон	ТГ шифр:	Зургийн дугаар	
				БА-15	Хуудас:
					15

ХТ, ДГ маркийн үндсэн уж бүрэн ажлын зургийн жагсаалт

Тайлбар

Д/Д	НЭР	Хуудас
1	Зургийн жагсаалт, тайлбар	ХТ-1
2	Тоног төхөөрөмжийн түүвэр	ХТ-2
3	Ерөнхий дүдүүвч, таних тэмдэг	ХТ-3
4	ГС-1 самбарын дүдүүвч	ХТ-4
5	ГС-2.3 самбарын дүдүүвч	ХТ-5
6	1-р давхрын хүчит төхөөрөмж	ХТ-6
7	2-р давхрын хүчит төхөөрөмж	ХТ-7
8	1-р давхрын спорт заалны хүчит төхөөрөмж	ХТ-8
9	Аянга хамгаалалт, газардуулга	ХТ-9
10	1-р давхрын гэрэлтүүлэг	ДГ-1
11	2-р давхрын гэрэлтүүлэг	ДГ-2
12	1-р давхрын спорт заалны гэрэлтүүлэг	ДГ-3
13	Таних тэмдэг	ДГ-4

Хэнтий аймгийн Баян мөнх сумын 320 хүүхэдтэй сургуулийн цахилгааны хэсгийн их засварын ажлын зураг төслийг барилга архитектурын байгуулалтыг үндэслэн Орон сууц, олон нийтийн барилгын тоног төхөөрөмжийг төлөвлөх ба угсрах БД43-102-07" болон цахилгаанбайгууламжийн дүрэм БД43-101-03" ын дагуу хийж гүйцэтгэв.

Одоо байгаа ерөнхий оролтын самбар / ЕС /, гэрэлтүүлгийн самбар / ГС / болон хувиарлалтын самбар / ХС / хуучирсан тул шинээр солихоор зурагт оруулсан болно. Үндсэн цахилгаа хэрэглэгчид нь цахилгаан хангамжийн найдвартай ажиллагааны 2-р зэрэгт хамаарагдна. Иймд цахилгааны оролтыг хос кабелиар тэжээхээр төлөвлөв.

Тэжээлийн ба группны шугам  
Шинээр тавих ГС самбаруудыг гаргах нүхэнд далд суулгана. Гэрэлтүүлгийн утсыг нүхтэй хавтанд далд сүвлэхээр тооцов.

Самбар тоног төхөөрөмжийн тэжээлийн ба гэрэлтүүлгийн магистраль шугаманд ПВ-660маркын утсыг шал болон хана таазанд пластмассан хоолойд сүвлэн далд угсарна.

Гэрэлтүүлгийн сүлжээний хүчдэл 380/220В  
Ажлын ба ослын гэрэлтүүлгийн хүчдэл 220В

Гэрэлтүүлгийн БНБД23-02-08 " ын дагуу ослын гэрэлтүүлгийг завсарлах талбай, гол хонгил, биеийн тамирийн танхимд тавих ба ажлын байрны зориулалтаар төлөвлөж гэрэлтүүлэгчдийн өрөөний нөхцлүүдээс хамааруулан сонгож авсан болно.

Хүүхэдтэй өрөөнд унтраалгыг шалнаас 1,8 метрийн өндөрт тавих ба хүүхэд байнга байхгүй өрөөнд розеткиг 0,8 метрийн өндөрт тавина.

Хүчит төхөөрөмж  
Хүчит төхөөрөмжийн цахилгаан хэрэглэгчдэд гэрэлтүүлэг, хүчний хувиарлах самбар, компьютер орно. Чэсралтыг үйлдвэрээс ирэх зааврын дагуу гүйцэтгэх шаардлагатай.

Газардуулга ба Аянга хамгаалалт  
Барилгын аянга хамгаалалтыг хийхдээ металл дээврээс зурагт үзүүлсний дагуу Ф10 мм цагирган ган гүйдэл буулгагчийг найдвартай холбож өгнө хоорондоо 25 м -с багагүй зайнд хана дагуулан буулгаж одоо байгаа газардуулгын хүрээнд холбоно. Газардуулгын эсэргүүцэл модорхойгүй тул хэмэлт электрод түүвэрт тусгав. Эсэргүүцэл нь 4 Омс ихгүй байна.

Биеийн тамирын заалны гэрэлтүүлэгчийг дөмбөгний цохилтоос хамгаалах металл торон хийцтэй гэрэлтүүлэгчийг хавтгай гадаргууд 30° өнцөг үүсгэн хананд бэхэлж өгнө. МӨН заалны унтраалга, розеткиг дөмбөгний цохилтод өртөхгүйгээр хананд суулгах буюу металл хаалтаар хамгаална. Уг барилга нь : Барилга байгууламжийн хамгаалалтын БД43-103-08 дүртийн дагуу ердийн хамгаалалт хийн IV зэргээр хамгаална.

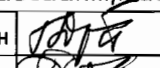

Үндсэн үзүүлэлтүүд

Үзүүлэлтийн нэр	Нэгж	Тоо/бүгд
	В	380/220
Суурилагдсан нийт чадал	Квт	27.0
Тооцооны нийт чадал	Квт	19
Тооцооны нийт гүйдэл	А	29

	Хэнтий аймаг, Баянмөнх сумын 320 сургуулийн их засварын зураг төсөл				
	Зургийн жагсаалт, тайлбар				
	З.Е. Инженер	Г. Дуламсүрэн		ЕГ шифр: ЧБ-03/2020	Масштаб: М1:100
Чулууны багш ХХК	Гүйцэтгэсэн	С. Гантөмөр	ТГ шифр:	Зургийн дугаар ХТ 1	Бүх хуудас: 13
	Шалгасан	Ч. Наранцэцэг			

1	2	3	4	5		
Материалын түүвэр						
Д/Д	Нэр, үзүүлэлт	МАЯГ	ХЭМЖИХ НЭГЖ	Тоо	Тайлбар	
А	1	Оролтын ерөнхий самбар ил тавих			1000/800/300мм2	
		а. Оролтын 3 туйлт автомат ВА88-32,3Р. 80А. 2ш				
		б.3 фазын электрон тоолуур 63А 1ш				
		в.Гал хамгаалагч НРН-63 3ш				
		г.Цэнэг шавхагч ОПС-1-В 1ш				
		д.Дохионы чийдэн 220В-15ВТ 6ш				
		е.Шугатанд тавих 1Р автомат ВА47-100-1Р 16А 2ш				
В		ж.3туйлт автомат ВА47-100-3Р 32А 1ш				
		з.3 туйлт автомат ВА47-100-,3Р. 40А. 2ш		ком	1 ЕС	
С	2	Хананд далд тавих гэрэлтүүлгийн самбар 12 групптэй самбар	12 групптэй	ком	2	
		а. Оролтын 3 туйлт автомат ВА47-100,3Р. 32А. 1ш				
		б. ГС т тавигдах дифинциаль автомат АД12-2Р 25А-6ш				
		в. ГС т тавигдах автомат ВА47-29 1Р-16А 5ш				
		г. ОПС цэнэг шавхагч ОПС1-С 1ш				
		д.Гал хамгаалагч НРН-63А				
		3	Хананд далд тавих гэрэлтүүлгийн самбар 6 групптэй			
	а. Оролтын 3 туйлт автомат ВА47-100,3Р. 32А. 1ш					
	б. ГС т тавигдах дифинциаль автомат АД12-2Р 25А-2ш					
	в. ГС т тавигдах автомат ВА47-29 1Р-16А 4ш					
	г. ОПС цэнэг шавхагч ОПС1-С 1ш					
	д.Гал хамгаалагч НРН-63А	6 групптэй	ком	1		
D	4	2*36 вт люминесцент чийдэнтэй ердийн таазанд тавих гэрэлтүүлэгч	ЛПО3017-2*36	ш	75	
	5	4*36 вт люминесцент чийдэнтэй ердийн таазанд тавих гэрэлтүүлэгч	ЛПО3017-4*36	ш	11	
	6	1*18 вт люминесцент чийдэн самбаруудын дээр тавих гэрэлтүүлэгч	ЛПО3017-1*18	ш	8	
	7	2*18 вт люминесцент чийдэнтэй ердийн таазанд тавих гэрэлтүүлэгч	ЛПО3017-2*18	ш	16	
	8	60вт улайсах чийдэнтэй ердийн таазанд тавих гэрэлтүүлэгч	ЛПО30-60	ш	16	
	9	люминесцент чийдэнтэй үе чийгнээс хамгаалагдсан таазанд тавих гэрэлтүүлэгч	ЛПО3016	ш	11	
	10	60вт улайсах чийдэн		ш	16	
	11	2*36люминесцент чийдэнтэй хананд тавих гэрэлтүүлэгч	ЛПО25-2*36	ш	16	металл тортой
	E	12	Мөн гэрэлтүүлэгч, цэнэглэгддэг батерейтэй хананд тавих ослын гэрэлтүүлэгч	220.82*258т	ш	5
		13	ГАРАХ бичигтэй гэрэлтүүлэгч, цэнэглэгддэг батерейтэй гэрэлтүүлэгч	"ГАРАХ"	ш	3
F						

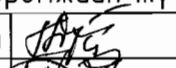
Д/Д	Нэр, үзүүлэлэлт	МАЯГ	ХЭМЖИХ НЭГЖ	Тоо	Тайлбар
14	зэс голтой поливинилхлорид тусгаарлагчтай утас	ПВ1-0,66			1000/800/300мм2
15	а,ПВЗ-1*2,5		М	3000	
16	б,ПВЗ-1*6		М	80	
17	в,ПВЗ-1*16		М	50	
15	шаталт өрнүүлдэггүй пластмасан хоолой ПХ	ПХ			
	а,пластмасан хоолой ПХ ф20		М	900	
	б,плаётмаёан хоолой ПХ ф40		М	50	
16	унтраалга розетка хананд далд суулгах хайрцаг кроп		ш	72	
17	далд утас салбарлах хайрцаг дөөрөнхий тагтай		ш	60	
18	ердийн 1 туйлт хананд далд суух 1 даралттай унтраалга	250В/10А	ш	23	
19	ердийн 1 туйлт хананд далд суулгаах 2 даралттай унтраалга	250В/10А	ш	15	
20	ердийн 2 туйлт хананд далд тавих газардуулгын сэрээтэй хосолсон розетка	250В/16А	ш	34	
21	хонх 2		ш	2	
22	хонхны кноп багш нарын өрөөнд тавих		ш	1	
23	36 Вт люминесцент чийдэн		ш	150	
24	18 Вт люминесцент чийдэн		ш	44	
25	40*4 тугузан төмөр полсо		м	180	
26	ф10 гүйдэл буулгагч дөөрөнхий ган төмөр катинг		м	60	
27	40*40*4 газардуулгы электрод төмөр L=2.5м		ш	21	

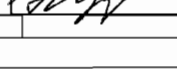
 <p>Чулуутын багш ХХК</p>	Хэнтий аймаг, Баянмөнх сумын 320 сургуулийн их засварын зураг төсөл				
	Тоног төхөөрөмжийн түүвэр				
	ЗЕИИЖГНӨР	Г. Дуламсүрэн		ЕГ шифр: ЧБ-03/2020	Масштаб: М1/100
Гүйцэтгэсэн	С. Гантөмөр		ТГ шифр:	Зургийн дугаар ХТ-2	Бүх хуудас: 13
Шалгасан	Ч.Наранцэвэг				

# Ерөнхий бүдүүвч, таних тэмдэг

# ТАНИХ ТЭМДЭГ

ТЭМДЭГЛЭГЭЭ	НЭР
	Автомат таслуур
	Дифференциаль автомат
	Wh: Идэвхит чадлын электрон тоолуур
	Цахилгааны оролтын ба хуваарилах самбар
	Гэрэлтүүлгийн хуваарилах самбар
	Газардуулга
	Утас салбарлах хайрцаг
	Дамжуулагчийн утасны тоо

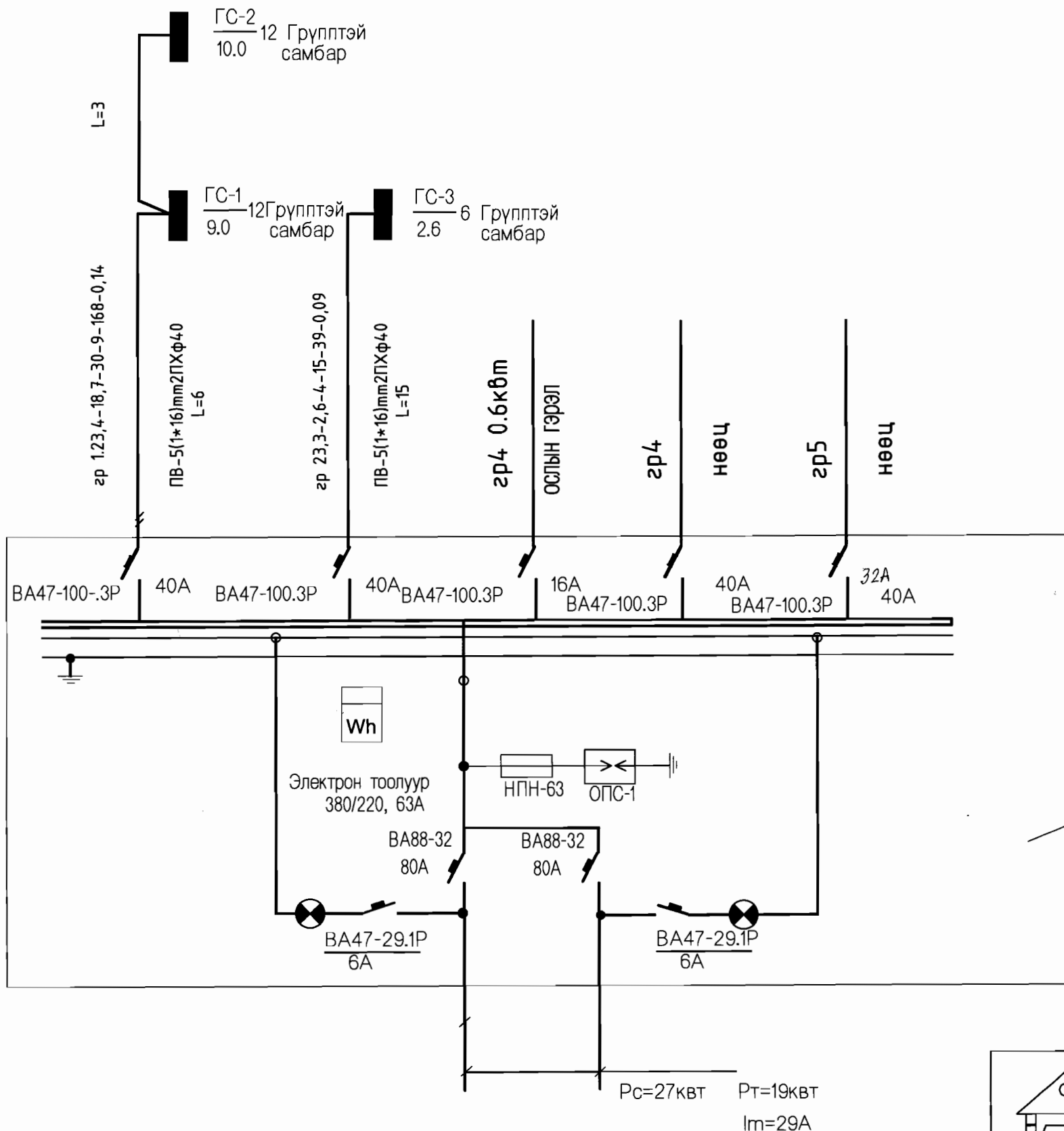

EC  
EOC-1-125 МХИ

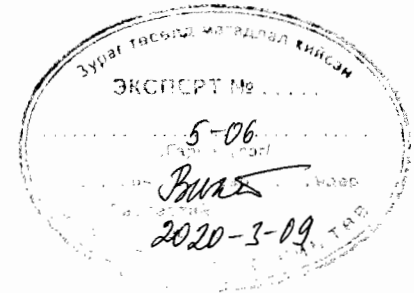

 Чулуутын багш ХХК	Хэнтий аймаг, Баянмөнх сумын 320 сургуулийн их засварын зураг төсөл				
	Ерөнхий бүдүүвч, таних тэмдэг				
	ЗЕИИХЭНЭР	Г. Дуламсүрэн	EG шифр: ЧБ-03/2020	Масштаб: Зургийн дугаар ХТ-3	Огноо 2020-3-2
	Гүйцэтгэсэн	С. Гантөмөр	ТГ шифр:	Бүх хуудас: 13	

# 1-р давхрын ГС-н бүдүүвч зураг

A  
B  
C  
D  
E  
F

Тухайн тэжээх шугам	Оролт дээрхи аппаратын маяг Iхэвийн (A) Iявцуулах (A)
Шугамын заралтын аппарат	Маяг, Iхэвийн, A салгагч ба хайлах тавьц
Утасны хөндлөн огтлол мм2	Шугамын тэмдэглэгээ байгуулалт дахь хоолойн тэмдэглэгээ /стандартаар/ урт,м
Утасны хөндлөн огтлол мм2	Шугамын тэмдэглэгээ байгуулалт дахь хоолойн тэмдэглэгээ /стандартаар/ урт,м

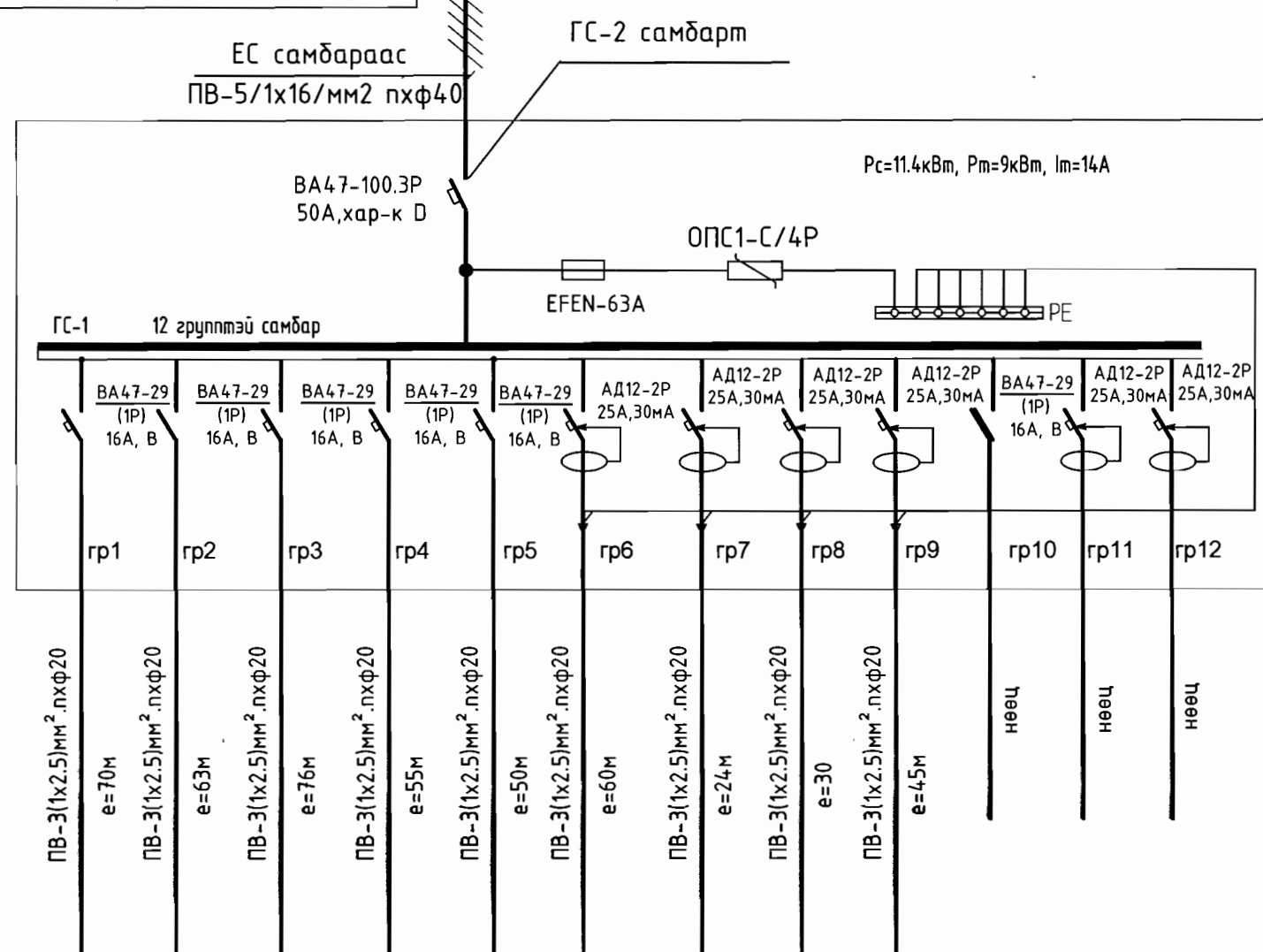

Таних тэмдэг	⊗	⊗	⊗	⊗	⊗	4	3	2	7						
Байгуулалт дээрхи №	-	-	-	-	-										
Маяг	-	-	-	-	-										
Гүйдэл, А	Рхэвийн, кВт	1.9	1.1	1.2	1	0.7	4*0.35	3*0.35	2*0.35	7*0.35					
	Iхэвийн	8.6	5.0	5.5	4.54	3.2	4*1.59	3*1.59	2*1.59	7*1.59					
Нэр	Iявцуулах														
	Гэрэлтүүл гийн групп	Гэрэлтүүл гийн групп	Гэрэлтүүл гийн групп	Гэрэлтүүл гийн групп	Гэрэлтүүл гийн групп	Хүчит төхөөтжийн групп	Хүчит төхөөтжийн групп	Хүчит төхөөтжийн групп	Хүчит төхөөтжийн групп						

# ЕС- самбараас ПВ-5/1x6/мм2 пхф25

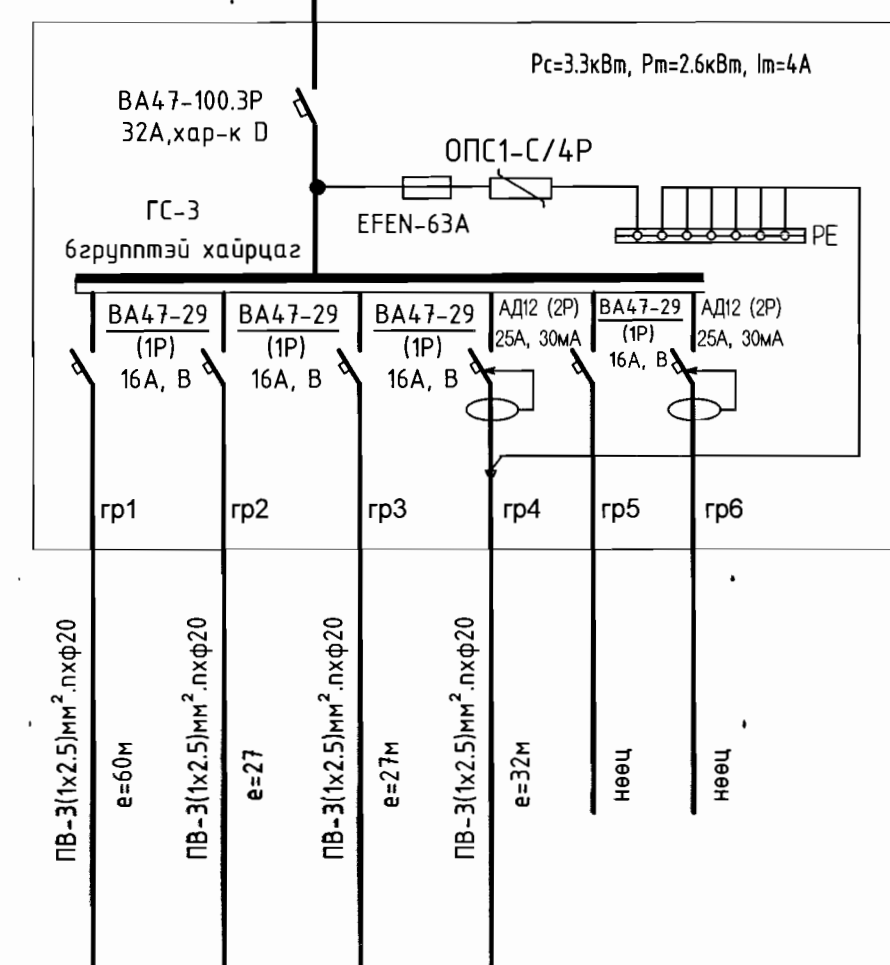

Таних тэмдэг	⊗	⊗	⊗	⊗	⊗						
Байгуулалт дээрхи №											
Маяг											
Гүйдэл, А	Рхэвийн, кВт	1.6	0.2	0.1	4*0.35						
	Iхэвийн	7.27	0.04	0.4	4*1.59						
Нэр	Iявцуулах										
	Гэрэлтүүл гийн групп	Гэрэлтүүл гийн групп	Гэрэлтүүл гийн групп	Гэрэлтүүл гийн групп	Хүчит төхөөтжийн групп						

619  
3  
1057

ЭКСПЕРТ № 5-08  
2020-3-09

 Чулуутын багш ХХК	Хэнтий аймаг, Баянмөнх сумын 320 сургуулийн их засварын зураг төсөл				
	1-р давхрын ГС-н бүдүүвч зураг				
	ЗЕМЖЕНЕР	Г. Дуламсүрэн	ЕГ шифр: ЧБ-03/2020	Масштаб: М1:100	Огноо 2020-3-2
Гүйцэтгэсэн	С. Гантөмөр	ТГ шифр:	Зургийн дугаар ХТ-4	Бүх хуудас: 13	
Шалгасан	Ч. Нарансүрэн				

# 2-р давхрын ГС-н бүдүүвч зураг

ГС-1 самбараас  
ПВ-5/1x16/мм<sup>2</sup> пхф40

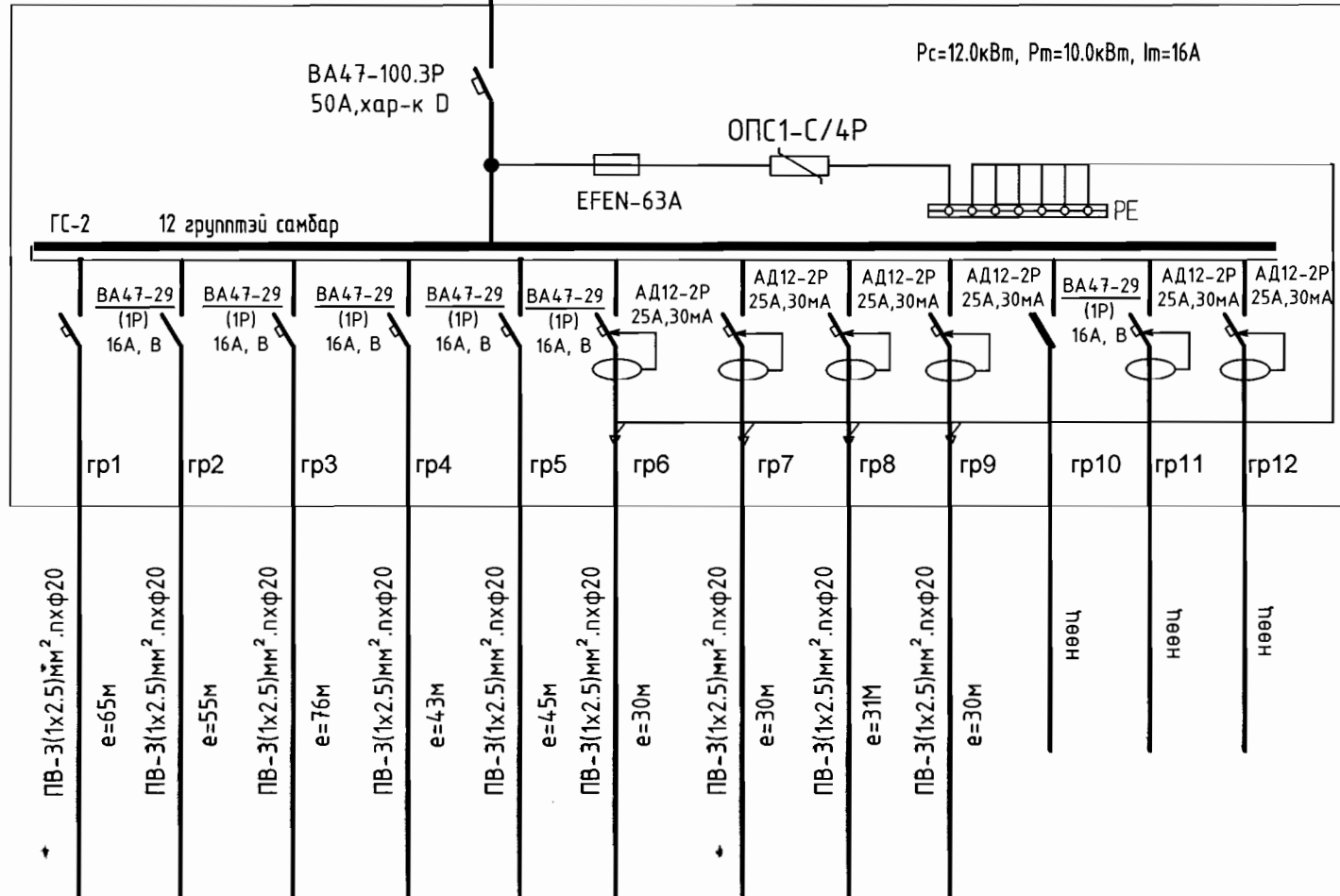

Цахилгаан хэрэглэгчид	Таних тэмдэг	⊗	⊗	⊗	⊗	⊗	4	3	4	3			
	Байгуулалт дээрхи №	-	-	-	-	-	-	-	-	-	-	-	-
	Маяг	-	-	-	-	-	-	-	-	-	-	-	-
	Рхэвийн, кВт	2.0	1.4	2	0.9	0.7	4*0.35	3*0.35	4*0.35	3*0.35			
	Гүйдэл, А	Ихэвийн	0.44	6.3	9	0.19	3.1	4*1.59	3*1.59	3*1.59	3*1.59		
		Иявуулах											
	Нэр	Гэрэлтүүлгийн групп	Гэрэлтүүлгийн групп	Гэрэлтүүлгийн групп	Гэрэлтүүлгийн групп	Гэрэлтүүлгийн групп	Хүчит төхөөтжийн групп	Хүчит төхөөтжийн групп	Хүчит төхөөтжийн групп	Хүчит төхөөтжийн групп			

406  
3  
12154

5-06  
2020-3-09

<p>Чулуутын багш ХХК</p>	Хэнтий аймаг, Баянмөнх сумын 320 сургуулийн их засварын зураг төсөл		
	2-р давхрын ГС-н бүдүүвч зураг		
	ЗЕВНЖЕНЕР	Г. Дуламсүрэн	ЕГ шифр: ЧБ-03/2020
	Гүйцэтгэсэн	С. Гантөмөр	Масштаб: М1:100
Шалгасан	Ч.Наранцэцэг	ТГ шифр:	Огноо 2020-3-2
			Зургийн дугаар ХТ-5
			Бүх хуудас: 13

1-р давхрын Хүчит төхөөрөмж М1:100

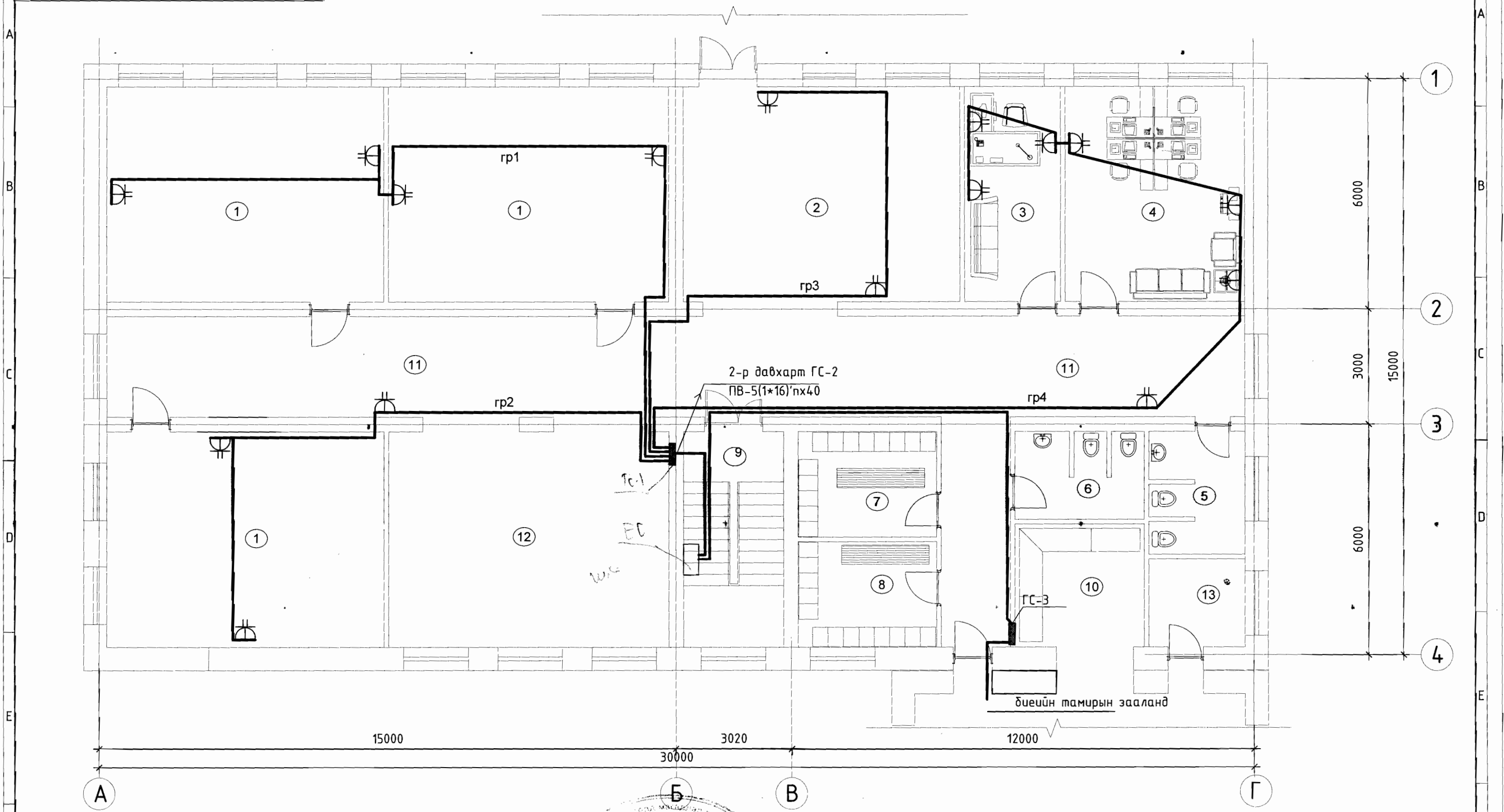

Д/а	Өрөөний нэр	Талбай м <sup>2</sup>	7	Ариун цэврийн өрөө /эм/	8.0
1	Анги	40.39, 40.95	8	Ариун цэврийн өрөө /эр/	7.69
2	Хөлийн өрөө ба өлгүүр	40.39	9	Шатны хонгил	14.58
3	Захирал	14.02	10	Гонх	9.3
4	Багш нарын өрөө	26.14	11	Коридор	99.55
5	Ариун цэврийн өрөө /эм/	8.0	12	Рекреац	40.95
6	Ариун цэврийн өрөө /эр/	7.69	13	Б Т багшийн өрөө	4.65
			12	Нийт талбай	424.95

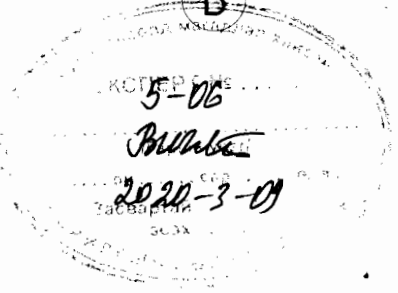

<p>Чулуутын багш ХХК</p>	Хэнтий аймаг, Баянмөнх сумын 320 сургуулийн их засварын зураг төсөл			
	2-р давхрын Хүчит төхөөрөмж			
	ЗЕМЖЭНБР	Г. Дуламсүрэн	<i>[Signature]</i>	ЕГ шифр: ЧБ-03/2020
Гүйцэтгэсэн	С. Гантөмөр	<i>[Signature]</i>	ТГ шифр:	Огноо 2020-3-2
Шалгасан	Ч. Наранцэцэг	<i>[Signature]</i>	Зургийн дугаар ХТ-6	Бүх хуудас: 13



2-р давхрын Хүчит төхөөрөмж М1:100

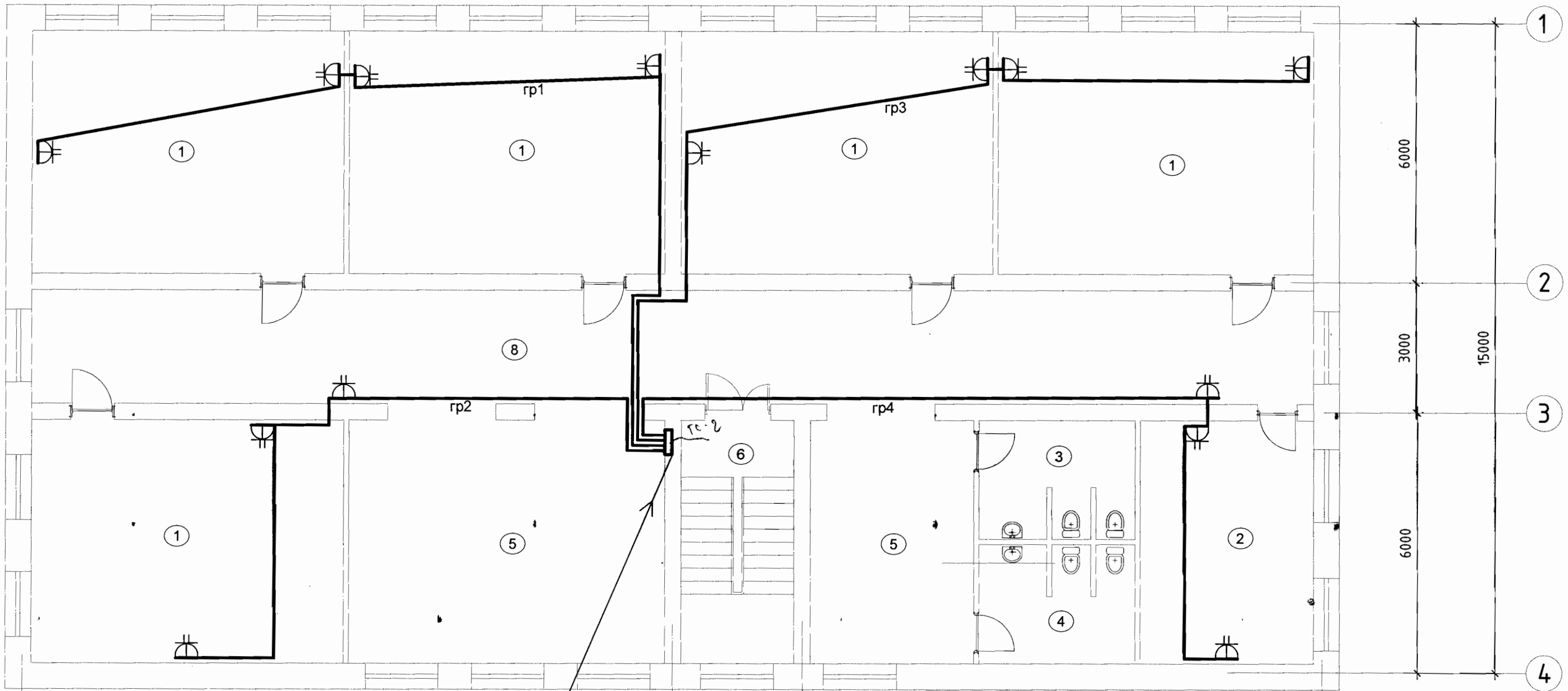

1-Р Давхар ЕС-с ПВ-5(1\*16)пвс Ф40

15000

30000

3000

3000

9000

3000

15000

6000

6000

Д/д	Өрөөний нэр	Талбай м <sup>2</sup>
1	Анги	40.39,40.95
2	Дугуйлангийн өрөө	22.44
3	Ариун цэврийн өрөө /эр/	6.24
4	Ариун цэврийн өрөө /эм/	7.5
5	Рекреац	21.2
6	Шатны хонгил	14.58
7	Рекреац	40.95
8	Коридор	77.55

Б В Г Д  
 5-06  
 2020-3-09

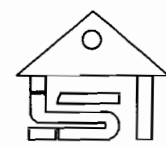

Чулууны багш  
ХХК

Хэнтий аймаг, Баянмөнх сумын 320 сургуулийн их засварын зураг төсөл

2-р давхрын Хүчит төхөөрөмж

ЗЕМЖЕНЕР	Г. Дуламсүрэн	Г. Дуламсүрэн	ЕГ шифр: ЧБ-03/2020	Масштаб: М1:100	Огноо 2020-3-2
Гүйцэтгэсэн	С. Гантөмөр	С. Гантөмөр	ТГ шифр:	Зургийн дугаар ХТ-7	Бүх хуудас: 13
Шалгасан	Ч.Наранцэцэг	Ч.Наранцэцэг			

1-р давхрын спорт залны Хүчит төхөөрөмж М1:100

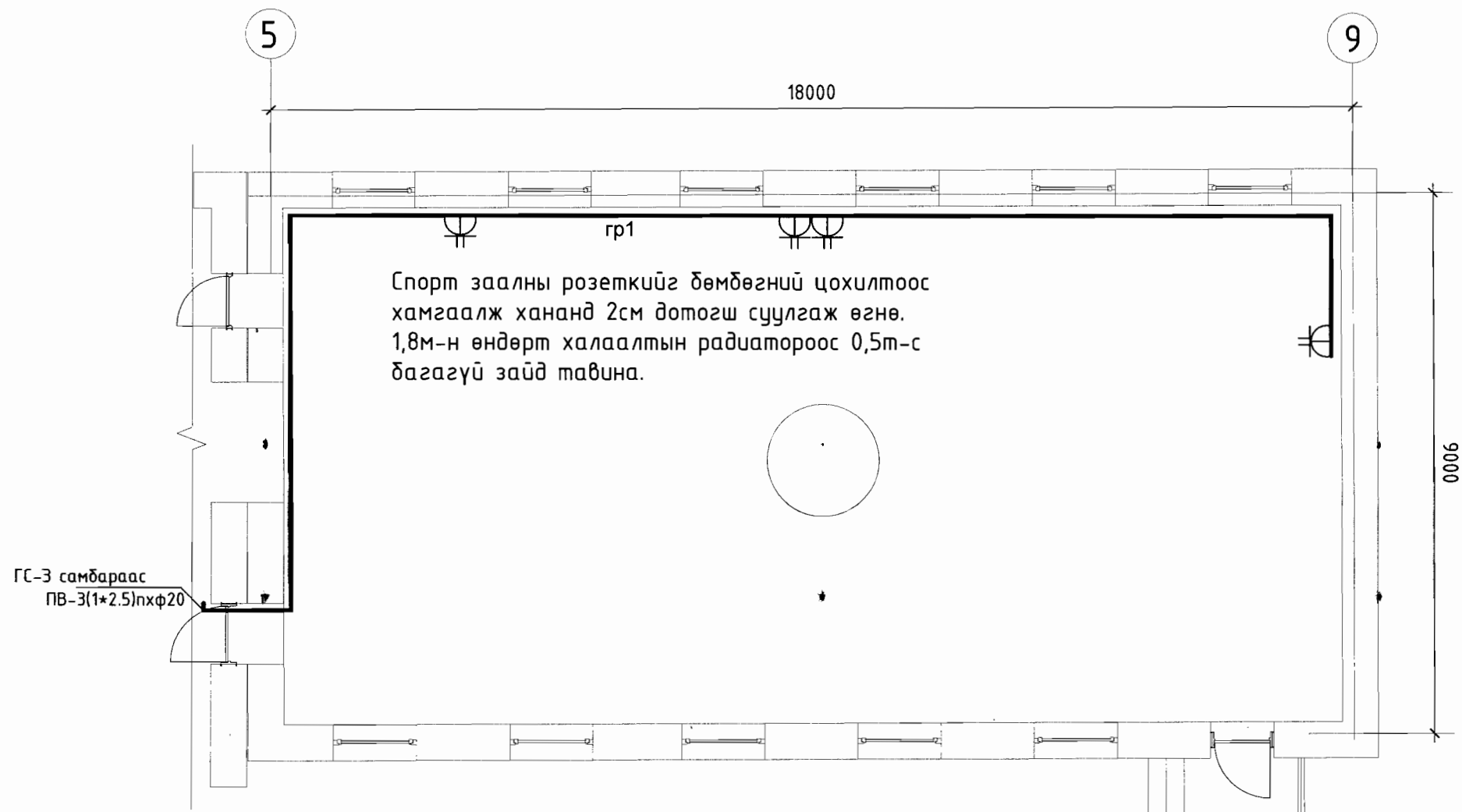

Хэнтийн аймгийн хөгжлийн үйлчилгээний газар  
Төрийн үзэг  
5-06  
2020-3-09

<p>Чулуутын багш ХХК</p>	Хэнтий аймэг, Баянмөнх сумын 320 сургуулийн их засварын зураг төсөл				
	1-р давхрын спорт залны Хүчит төхөөрөмж М1:100				
	ЗЕМЖЕНЕР	Г. Дуламсүрэн	<i>[Signature]</i>	ЕГ шифр: ЧБ-03/2020	Масштаб: М1:100
Гүйцэтгэсэн	С. Гантөмөр	<i>[Signature]</i>	ТГ шифр:	Зургийн дугаар ХТ-8	Бүх хуудас: 13
Шалгасан	Ч. Наранцэцэг	<i>[Signature]</i>			

Аянга хамгаалалт, газардуулга М1:100

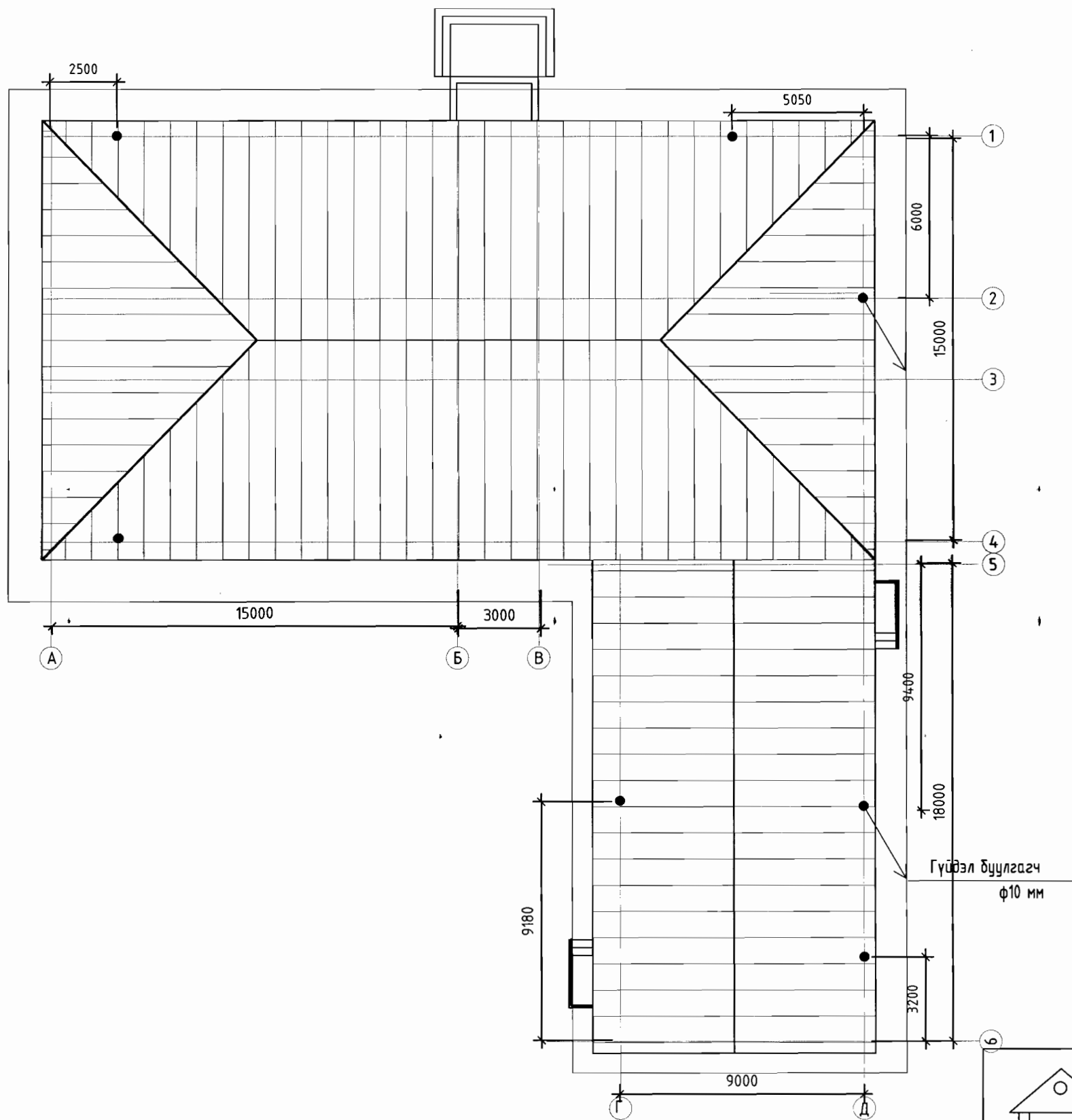

металл дээврээс зурагт үзүүлсний дагуу  $\Phi 10$  мм цагирган ган гүйдэл буулгагчийг хоорондоо 25 м –с багагүй зайнд буулгаж одоо байгаа газардуулгын хүрээнд холдоно. Газардуулгын эсэргүүцэл нь 4 Омс их байвал нэмэлт электрод зоохоор тооцож түүвэрт тооцов.

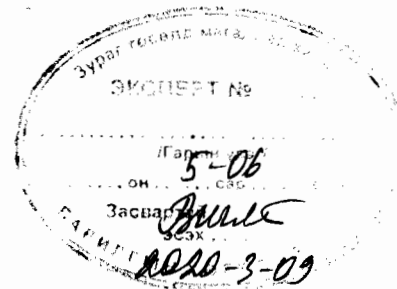

 Чулуутын багш ХХК	Хэнтий аймаг, Баянмөнх сумын 320 сургуулийн их засварын зураг төсөл				
	Аянга хамгаалалт, газардуулга М1:100				
	З.ЕИИНДЭНЭР	Г. Дуламсүрэн	<i>[Signature]</i>	ЕГ шифр: ЧБ-03/2020	Масштаб: М1:100
Гүйцэтгэсэн	С. Гантөмөр	<i>[Signature]</i>	ТГ шифр:	Зургийн дугаар ХТ-9	Бүх хуудас: 13
Шалгасан	Ч. Наранцэцэг	<i>[Signature]</i>			

1-р давхрын гэрэлтүүлэг М1:100

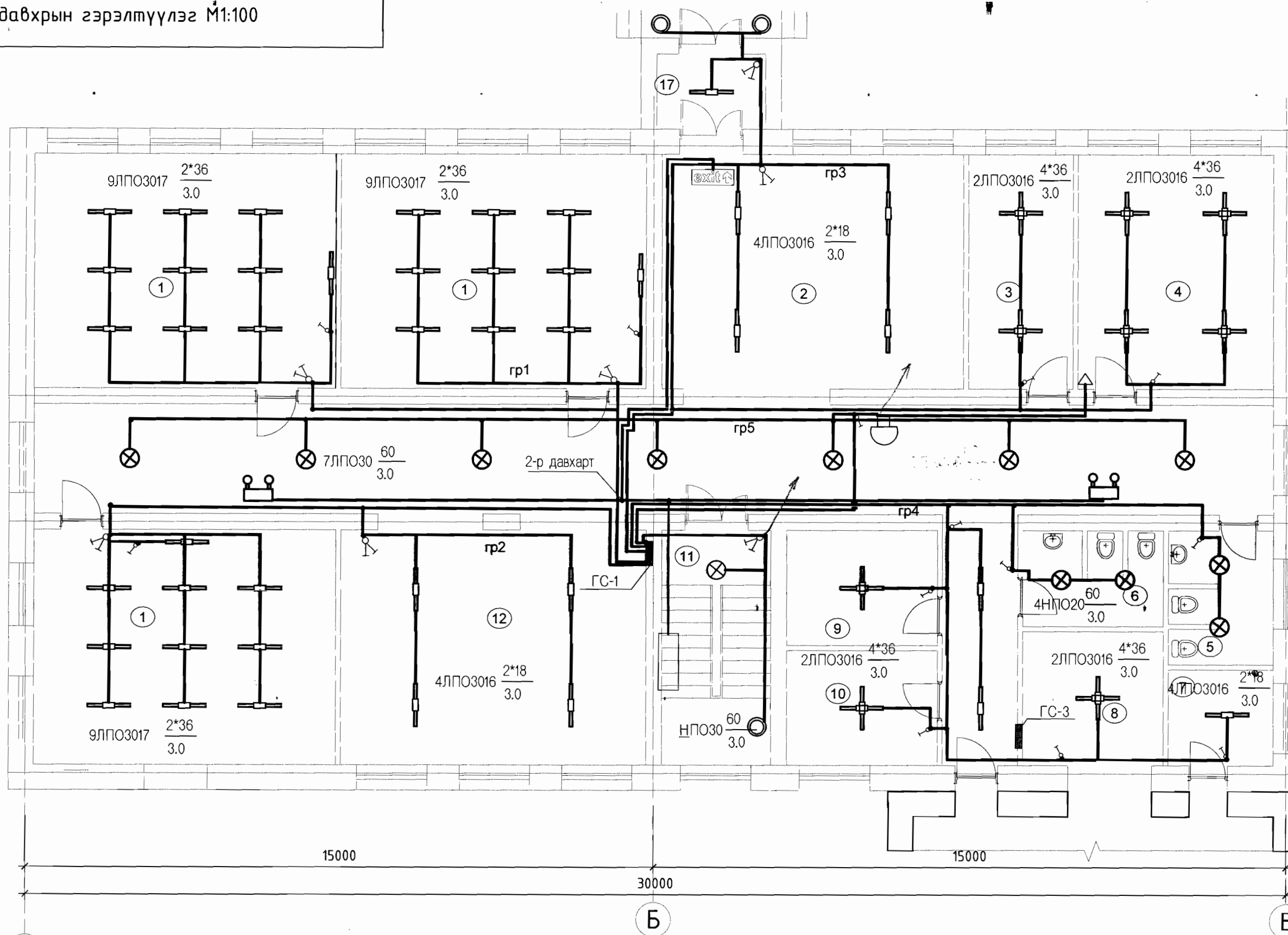

ЭКСПЕРТ №  
5-06  
2020-3-06

Д/д	Өрөөний нэр	Талбай м²	7	8.0
1	Анги	40.39, 40.95	8	7.69
2	Хөлийн өрөө ба өлгүүр	40.39	9	14.58
3	Захирал	14.02	10	9.3
4	Багш нарын өрөө	26.14	11	99.55
5	Ариун цэврийн өрөө /эм/	8.0	12	40.95
6	Ариун цэврийн өрөө /эр/	7.69	13	4.65
			12	Нийт талбай 424.95

Чулууны багш  
ХХК

Хэнтий аймаг, Баянмөнх сумын 320 сургуулийн их засварын зураг төсөл

1-р давхрын гэрэлтүүлэг

Гүйцэтгэсэн Шалгасан	Г. Дуламсүрэн С. Гантөмөр Ч.Наранцэцэг	ЕГ шифр: ЧБ-03/2020	Масштаб: М1:100	Огноо 2020-3-2
		ТГ шифр:	Зургийн дугаар ХТ-10	Бүх хуудас: 13

2-р давхрын гэрэлтүүлэг M1:100

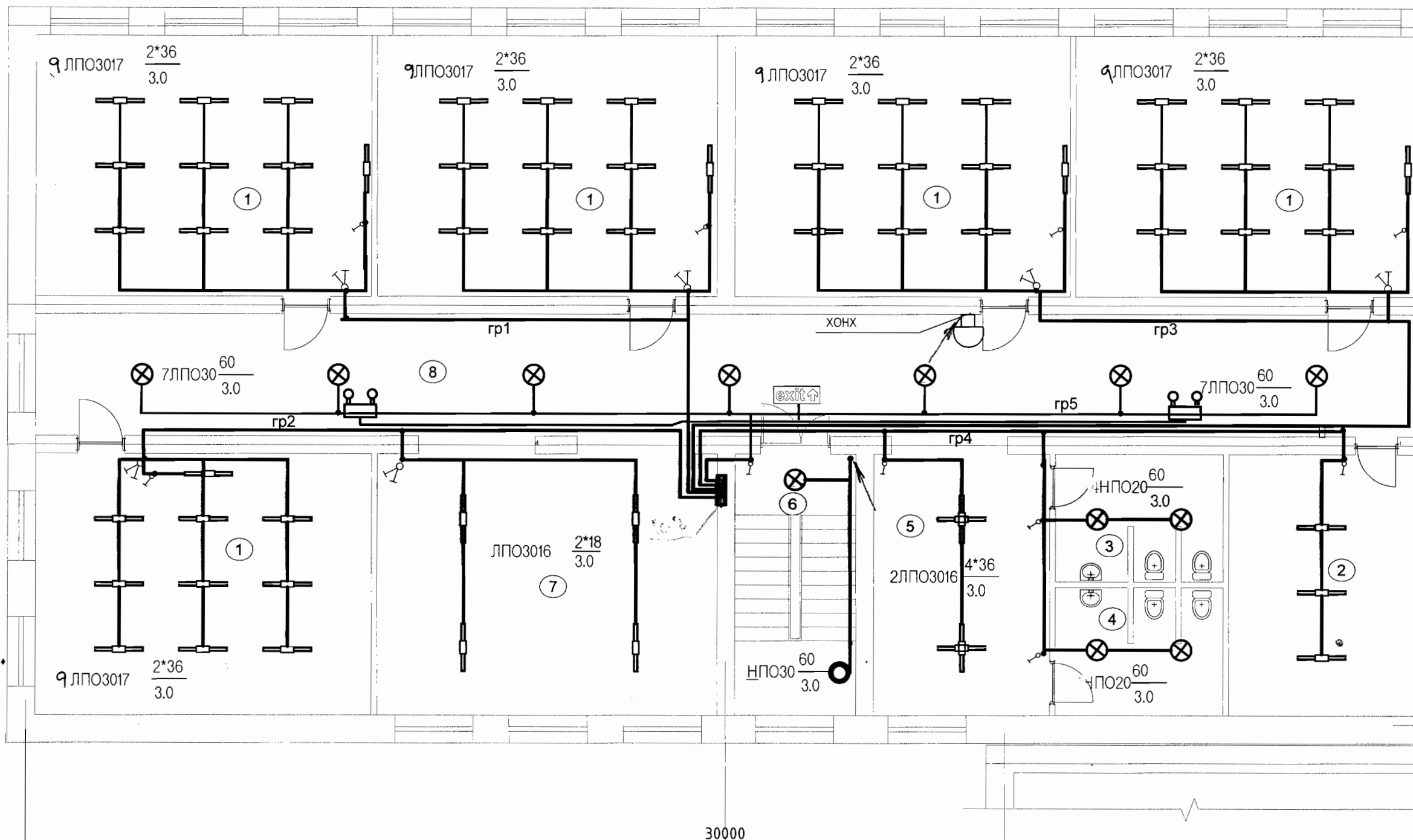

Д/а	Өрөөний нэр	Талбай м²
1	Анги	40.39,40.95
2	Дугуйлангийн өрөө	22.44
3	Ариун цэврийн өрөө /эр/	6.24
4	Ариун цэврийн өрөө /эм/	7.5
5	Рекреац	21.2
6	Шатны хонгил	14.58
7	Рекреац	40.95
8	Коридор ЕС - с ПВ	77.55

ЭКСПЕРТ  
5-06  
2020-3-06

<p>Чулуутын багш ХХК</p>	Хэнтий аймаг, Баянмөнх сумын 320 сургуулийн их засварын зураг төсөл				
	2-р давхрын гэрэлтүүлэг				
	З.ЕИМЖЕНЕР	Г. Дуламсүрэн	<i>[Signature]</i>	ЕГ шифр: ЧБ-03/2020	Масштаб: М1:100
	Гүйцэтгэсэн	С. Гантөмөр	<i>[Signature]</i>	ТГ шифр:	Зургийн дугаар ХТ-11
	Шалгасан	Ч. Наранцэвэг	<i>[Signature]</i>		Бүх хуудас: 13

1-р давхрын Спорт заал гэрэлтүүлэг М1:100

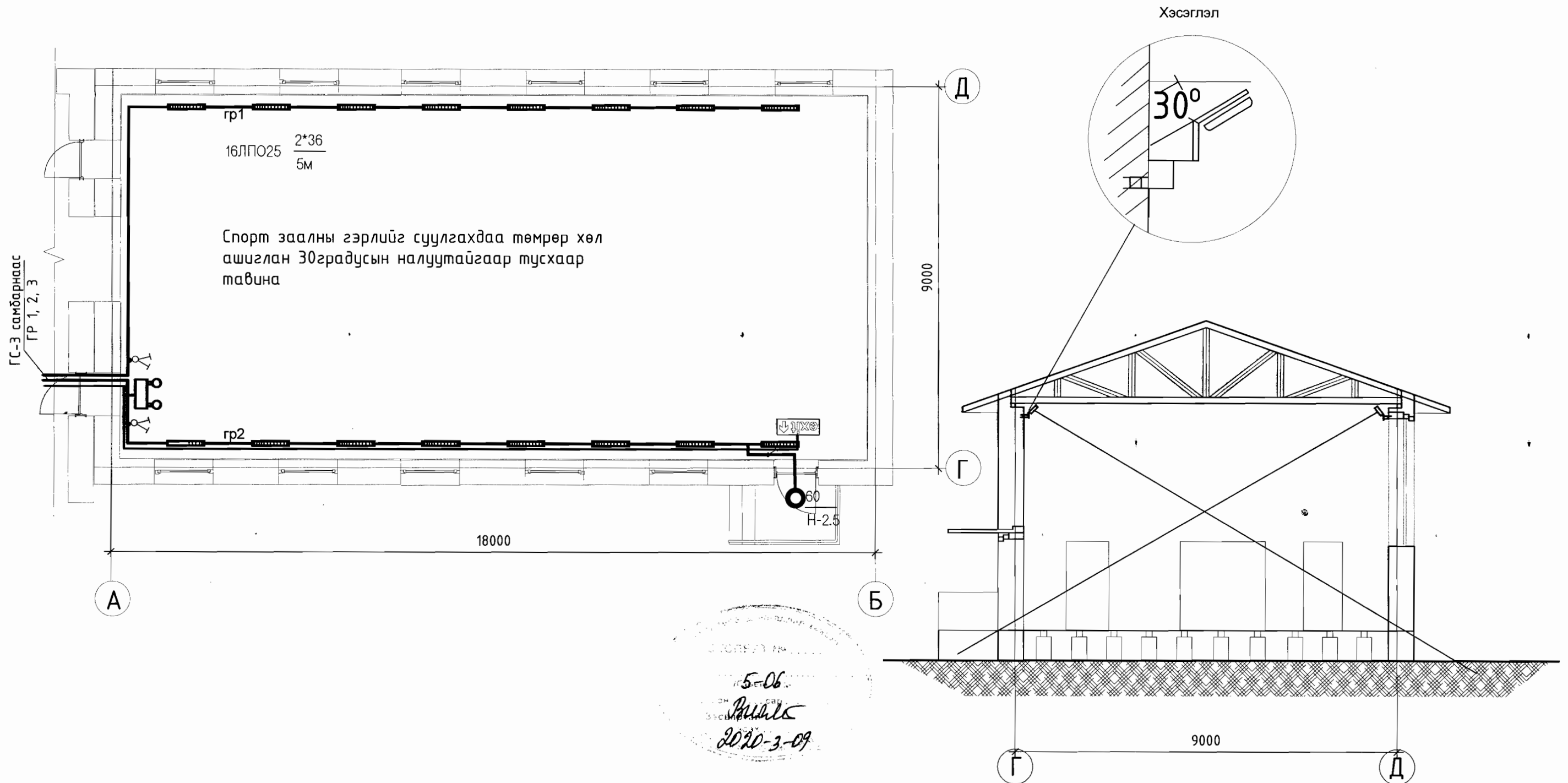

5-06  
 2020-3-09

<p>СИИХХ Чулуутын багш ХХК</p>	Хэнтий аймаг, Баянмөнх сумын 320 сургуулийн их засварын зураг төсөл				
	1-р давхрын спорт заалны гэрэлтүүлэг				
	ЗЕИЛЖЭНЭР	Г. Дуламсүрэн	<i>[Signature]</i>	ЕГ шифр: ЧБ-03/2020	Масштаб: М1:100
Гүйцэтгэсэн	С. Гантөмөр	<i>[Signature]</i>	ТГ шифр:	Зургийн дугаар ХТ-12	Бүх хуудас: 13
Шалгасан	Ч.НЭГЭНЦЭЦЭГ	<i>[Signature]</i>			

# Таних тэмдэг

Люминесцент 36Вт	Цагаан чийдэнтэй 60Вт	Люминесцент 4*36Вт	Люминесцент 2*36Вт	Люминесцент 1*36Вт	
НПО30-100	НПО30-100	ЛПО3017-4x18	ЛПО3017-2x36	ЩРН-В-П	ЛПО3017-1x36
УЛАЙСАХ ГЭРЭЛТҮҮЛЭГЧ	ЛЮМИНЕСЦЕНТ ГЭРЭЛТҮҮЛЭГЧ	ЛЮМИНЕСЦЕНТ ГЭРЭЛТҮҮЛЭГЧ	ЛЮМИНЕСЦЕНТ ГЭРЭЛТҮҮЛЭГЧ		
ТААЗАНД ТОНОГЛОХ	ТААЗАНД,ХАНАНД ТАВИХ	ТААЗАНД ТОНОГЛОХ	ТААЗАНД ТОНОГЛОХ	ХАНАНД ТАВИХ	ТААЗАНД ТОНОГЛОХ
ХӨНГӨН ЦАГААН БҮРХҮҮЛТЭЙ	ПЛАСТМАССАН	ПЛАСТМАССАН	ПЛАСТМАССАН	ПЛАСТМАССАН	ПЛАСТМАССАН
ХАМГААЛАЛТ IP-44	ХАМГААЛАЛТ IP-20	ХАМГААЛАЛТ IP-20	ХАМГААЛАЛТ IP-20	ХАМГААЛАЛТ IP-41	ХАМГААЛАЛТ IP-41
Цагаан 1*18Вт	Хананд далд тавих 1 туйлт+газардуулгын сэрээтэй 2 лосон розетка IP 20.		ЕРДИЙН УНТРААЛГА,ДАЛД ТАВИХ. 10А IP 20.	ЕРДИЙН ДАЛД ТАВИХ 2-ЛОСОН УНТРААЛГА 10А,IP 20	Унтраалга, розетканы кроп
Цэнэглэгддэг					
ЦАГААН ГЭРЭЛТҮҮЛЭГЧ	10-А	10-А	10-А		
ТААЗ,ХАНАНД ТОНОГЛОХ	ХАНАНД ТОНОГЛОХ	ХАНАНД ТОНОГЛОХ	ХАНАНД ТОНОГЛОХ	ХАНАНД ТОНОГЛОХ	ХАНАНД ТОНОГЛОХ
ХӨНГӨН ЦАГААН БҮРХҮҮЛТЭЙ	ПЛАСТМАССАН	ПЛАСТМАССАН	ПЛАСТМАССАН	ПЛАСТМАССАН	ПЛАСТМАССАН
ХАМГААЛАЛТ IP-23	ХАМГААЛАЛТ IP-20	ХАМГААЛАЛТ IP-20	ХАМГААЛАЛТ IP-20	ХАМГААЛАЛТ IP-20	ХАМГААЛАЛТ IP-20

## УНТРААЛГА РОЗЕТКИЙН ТАНИХ ТЭМДЭГ

Д/Д NO.	ТАНИХ ТЭМДЭГ	НЭР	УГСРАЛТ
R1		ГАЗАРДУУЛГЫН КОНТАКТТАЙ ДАЛД ТАВИХ РОЗЕТКА 10А,16А IP 20.	ХАНАНД 300-800-1800ММ
R2		ЕРДИЙН УНТРААЛГА,ДАЛД ТАВИХ. 10А IP 20.	ХАНАНД 1500-1800ММ
R3		ЕРДИЙН ДАЛД ТАВИХ 2-ЛОСОН УНТРААЛГА 10А,16А IP 20	ХАНАНД 1500-1800ММ

## ТАНИХ ТЭМДЭГ

NO.	ТЭМДЭГ	ҮҮБ	ЧИЙДЭН
L1		ЛЮМИНЕСЦЕНТ ЧИЙДЭНТЭЙ ГЭРЭЛТҮҮЛЭГЧ ХАНАНД ТАВИХ	1 x 100Вт /220В/
L2		ЛЮМИНЕСЦЕНТ ЧИЙДЭНТЭЙ ГЭРЭЛТҮҮЛЭГЧ ТААЗАНД ТАВИХ	1 x 18Вт /220В/
L3		ЛЮМИНЕСЦЕНТ ЧИЙДЭНТЭЙ ГЭРЭЛТҮҮЛЭГЧ ТААЗАНД ТАВИХ	1 x 36Вт /220В/
L4		ЛЮМИНЕСЦЕНТ ЧИЙДЭНТЭЙ ГЭРЭЛТҮҮЛЭГЧ ТААЗАНД ТАВИХ	1x36Вт /220В/
L5		ЛЮМИНЕСЦЕНТ ЧИЙДЭНТЭЙ ГЭРЭЛТҮҮЛЭГЧ ТААЗАНД ТАВИХ	



Чулууны багш  
ХХК

Хэнтий аймаг, Баянмөнх сумын 320 сургуулийн их засварын зураг төсөл

### Таних тэмдэг

ЗЕМЛЕМЭР	Г. Дуламсүрэн		ЕГ шифр: ЧБ-03/2020	Масштаб: М1:100	Огноо 2020-3-2
Гүйцэтгэсэн	С. Гантөмөр		ТГ шифр:	Зургийн дугаар ХТ-13	Бүх хуудас: 13
Шалгасан	Ч.Нарсан Цэцэг				