



ЕГ Шифр: КС 01-44/19

/Завхан аймаг, Шилүүстэй сум./

"ЭРҮҮЛ МЭНДИЙН ТӨВ"-ИЙН БАРИЛГЫН ЗАСВАР

/ Засварын ажлын зураг /

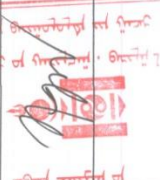
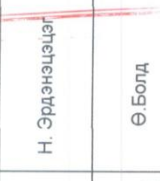
ЗӨВШӨӨРСӨН.

Албан тушаал	Нэр	Гарын үсэг
Аймгийн ГХБХБГ-ын дарга	Н. Эрдэнэцэцэг	
Завхан аймгийн ОБГ-ын дарга ГХХ-ын улсын байцаагч Онцгой байдлын хурандаа	Ө Болд	
Завхан аймгийн МХГ-ийн дарга улсын ахлах байцаагч	А. Даваадорж	

Захиалагч:

Завхан аймгийн эрүүл мэндийн газрын дарга	Нэр	Гарын үсэг
	Ч. Дэмчигсүрэн	

ИНОС00002

УЛААНБААТАР ХОТ
2019 ОН

ЕРӨНХИЙ ТАЙЛБАР БИЧИГ

Ерөнхий зүйл:

Завхан аймгаар, Шилүүстэй сумын Эрүүл мэндийн төвийн барилгын гадна болон дотор засвар, дээврийн ус тусгаарлалтын засварын ажлыг Шилүүстэй сумын Засаг даргын тамгын газрын захиалгаар ажлын зургаар төслийн Кингсий инженерийг энд констракшн ХХК-д 2019 оны 4-р улиралд болговруулав. Ажлын зургагт дараах засварууд орсон болно.

Үндэ:

- Орвонуудад агааржуулалтын хослогч суурьлуулах
- Сантехникийн шугам хослогч хэсэгчилэн солих
- Гал тогоонд уур сорогч суурьлуулах
- Бохирын цэснэгч уналтгүй тул урсгал муу, өвөл хөлддөг
- Халаах хэрэгсэл хэсэгчилэн солих
- Ил хэрэгдэх цэвчилгээний монтажнуудыг дагд хийж
- Барилгын гадна талын засварын ажил
- Дээврийн засварын ажил
- Дотор өрөө тасалгааны хангыг засварлаж будах
- Барилгын гадна дотор хаалгануудыг солих
- Дотор хана цуурсан хэсэгт арга хэмжээ авах
- Зарим өрөөнд 60х60см хэмжээтэй дүүжин таваз хийж
- Зарим црнхнуудын резин солих

Байршил:

Завхан аймгаар, Шилүүстэй сум.

Барилгын төлөвлөлт:

Шинээр хана өрж буулгахгүй бөгөөд тусгайрхсан засваруудыг энэхүү ажлын зургийн дагуу хийнэ.

Барилгын бүтээц хийлгэлт:

Барилга нь даацын тоогсон хана, угсармал нүхтэй хучилттай 19.. онд ашиглалтанд орсон барилга юм.

Цонх:

Цонхыг солихгүй. Зарим цонхонд засвар шавардлагагүй гэж үзвэл газар дээр нь асуудлыг шийднэ. Хаалга - Одоо байгаа модон хаалганууд ерөнхийдөө муудаж элэгдсэн тул шинээр хаалгануудыг солино.

Шал - Засварт орохгүй

Таваг:

Хэсэгчилсэн засвар.

Дотор засгал:

Дотор засгалыг ерөнхийд нь энгийн аргаар буюу хангыг зургагт тусгасаны дагуу тухайн түвшин хүртэл тухайн өнгийн тосон будаагаар будааж үлдсэн дээш хэсгийг цагаан өнгийн амьлсын будаагаар будана.

Дээвэр:

БА-19 хуудсанд үзүүлсэний дагуу дээврийн засварын ажлыг гүйцэтгэнэ.

Бусад:

Барилгын өмнөд явцад ямар нэгэн ойлгомжгүй зөрчилдөх зүйл илрэх аваас завсгал Зохиолчид мэдэгдэж өвч ёстой. Төслийн барилгын норм ба дүрэм, тооцоо, техникийн нөхцөлүүдэд уялдуулан болговруулсан бөгөөд холбогдох тайлбар, зургуудыг үнэ үгүй.

Зургаг төслийн ажилд дараах инженер техникийн ажилтнууд оролцов.

1. Архитектор
2. Цахилгааны инженер
3. Сан техникийн инженер

Г. Эрдэнээ

ЗҮРГИЙН ЖАГСААЛТ, ТОВЧ ТАНИЛЦУУЛГА

Масштаб: 1:100Ф3

№	ХУУДАСНЫ МАРК	ЗҮРГИЙН НЭР	МАСШТАБ
1	БА-0	НҮҮР ХУУДАС	-
2	БА-1	ЗҮРГИЙН ЖАГСААЛТ, ТАЙЛБАР БИЧИГ, ТӨСЛИЙН ТОВЧ ТАНИЛЦУУЛГА	-
3	БА-2	ҮНДСЭН ТАНИХ ТЭМДЭГ, ТӨВЧИЛСӨН ҮГ	-
5	БА-3	ОДОО БАЙГАА БАЙДАЛ ӨФӨТӨ ЗУРАГТ	-
6	БА-4	ОДОО БАЙГАА БАЙДАЛ ӨФӨТӨ ЗУРАГТ	-
7	БА-5	ОДОО БАЙГАА БАЙДАЛ ӨФӨТӨ ЗУРАГТ	-
8	БА-6	ОДОО БАЙГАА БАЙДАЛ ӨФӨТӨ ЗУРАГТ	-
9	БА-7	ЗАСВАРЫН АЖЛЫН ТОО ХЭМЖЭЭ	1:100
10	БА-8	1-Р ДАВХРЫН ХЭМЖИЛТИЙН БАЙГУУЛАЛТ	1:100
11	БА-9	2-Р ДАВХРЫН ХЭМЖИЛТИЙН БАЙГУУЛАЛТ	1:100
12	БА-10	ДЭЭВРИЙН ХЭМЖИЛТИЙН БАЙГУУЛАЛТ	1:100
13	БА-11	ХЭМЖИЛТИЙН ОТГЛОЛ 1-У	1:100
14	БА-12	ХЭМЖИЛТИЙН ОТГЛОЛ 2-У	1:100
15	БА-13	ХЭМЖИЛТИЙН НҮҮР ТАЛ	1:100
16	БА-14	ХЭМЖИЛТИЙН НҮҮР ТАЛ	1:100
17	БА-15	ХЭМЖИЛТИЙН НҮҮР ТАЛ	1:100
18	БА-16	ХЭМЖИЛТИЙН НҮҮР ТАЛ	1:100
19	БА-17	1-Р ДАВХРЫН ЗАСВАРЫН АЖЛЫН БАЙГУУЛАЛТ	1:100
20	БА-18	2-Р ДАВХРЫН ЗАСВАРЫН АЖЛЫН БАЙГУУЛАЛТ	1:100
21	БА-19	ДЭЭВРИЙН ЗАСВАРЫН АЖЛЫН БАЙГУУЛАЛТ	1:100
22	БА-20	ШИНЭЧИЛСЭН НҮҮР ТАЛ	1:100
23	БА-21	ШИНЭЧИЛСЭН НҮҮР ТАЛ	1:100
24	БА-22	ШИНЭЧИЛСЭН НҮҮР ТАЛ	1:100
25	БА-23	ШИНЭЧИЛСЭН НҮҮР ТАЛ	1:100

ТӨСЛИЙН ҮНДСЭН ҮЗҮҮЛЭЛТ	АГУУЛГА
ТӨСЛИЙН НЭР	ЭРҮҮЛ МЭНДИЙН ТӨВИЙН БАРИЛГЫН ЗАСВАРЫН АЖИЛ
ЗАХИАЛАГЧ	ЗАВХАН АЙМАГ, ШИЛҮҮСТЭЙ СУМЫН ЭДТГ
ГҮЙЦЭТГЭГЧ	КИНГСИЙ ИНЖЕНЕРИ ЭНД КОНСТРАКШН ХХК
ГАЗАР ЭЗЭМШҮҮЛЭХ ЗАХИРАМЖ ДУГААР, ОГНОС	... Тоот шийдвэртэй, ... оны ... сарын ...
ЗУРАГ ТӨСВИГ БОЛОВСРУУЛАХ ДААЛГАВАР	... Тоот шийдвэртэй, ... оны ... сарын ...
ДУГААР, ОГНОО	... оны ... сарын ...
БАЙРШИЛ	ЗАВХАН АЙМАГ, ШИЛҮҮСТЭЙ СУМ
ЭДЭЛБЭР ГАЗРЫН ХЭМЖЭЭ	...M2
ЗӨРИҮЛЭЛТ, ХҮЧИН ЧАДАЛ	

1	2	3	4	5	6	7	8
A	<p>■ Үндсэн таних тэмдэг</p>	<p>■ ХЭСЭГЛЭЛИЙН ТЭМДЭГЛЭГЭЭ</p>	<p>■ МАТЕРИАЛЫН ТАНИХ ТЭМДЭГ</p>	<p>■ ТҮВШИН</p> <p>↑ -0.00 /1234.20/ -1.25 /1234.607</p> <p>↑ -0.00</p> <p>1:1</p>	<p>ТӨЛӨВЛӨЖ БҮЙ ТҮВШИН ОДОО БАЙГАА ТҮВШИН</p> <p>ХЭВТЭЭ ТҮВШИН БАЙГУУЛАЛТЫН ЗУРАГТ</p> <p>БОСОО ТҮВШИН ЮГТЛОЛ ЗУРАГТ</p>	B	C
B	<p>■ ОГТЛОЛЫН ТЭМДЭГЛЭГЭЭ</p>	<p>■ ХАНЫН ДЭЛГЭСЭЙН ТЭМДЭГЛЭГЭЭ</p> <p>ХАРАГДАХ ЧИГЛЭЛ</p>	<p>■ ШУГМЫН ТӨРӨЛ</p> <p>— УРГЭЛЖИЛСЭН ӨРТӨН ШУГАМ ЮГТЛОСОН ХЭСЭГ/</p> <p>— УРГЭЛЖИЛСЭН НАРИЙН ШУГАМ ХАРАГДАХ ХЭСЭГ/</p> <p>— ТАСАРХАЙ ШУГАМ ДАМ НУРУУ/</p> <p>— ТӨНХЛЭГ</p> <p>— ДАВХЦАХ ШУГАМ</p> <p>— ТАСРАХ ШУГАМ</p> <p>— ЭЗЭМШИЛ ГАЗРЫН ХИЛ ХЯВГААР</p>	<p>ХААЛГА, ЦОНХНЫ ТЭМДЭГЛЭГЭЭ</p> <p>ХААЛГА</p> <p>ЦОНХ</p>	<p>ХААЛГА, ЦОНХНЫ ТЭМДЭГЛЭГЭЭ</p> <p>ХААЛГА</p> <p>ЦОНХ</p>	D	E
C	<p>■ ХУУДАСНЫ МАРК</p> <p>ӨВР ХУУДСАНД ҮЗҮҮЛЭХ БОЛЖЭГ ХУУДСАНД ҮЗҮҮЛЭХ БОЛ</p>	<p>■ БАГАНЫН ТӨНХЛЭГИЙН ТЭМДЭГЛЭГЭЭ</p> <p>БООСО (X) ТӨНХЛЭГИЙН ДУГААР</p>	<p>■ ХААЛГА, ЦОНХНЫ ТЭМДЭГЛЭГЭЭ</p> <p>ХААЛГА</p> <p>ЦОНХ</p>	<p>ХААЛГА, ЦОНХНЫ ТЭМДЭГЛЭГЭЭ</p> <p>ХААЛГА</p> <p>ЦОНХ</p>	<p>ХААЛГА, ЦОНХНЫ ТЭМДЭГЛЭГЭЭ</p> <p>ХААЛГА</p> <p>ЦОНХ</p>	E	F
D	<p>■ ХУУДАСНЫ МАРК</p> <p>ӨВР ХУУДСАНД ҮЗҮҮЛЭХ БОЛЖЭГ ХУУДСАНД ҮЗҮҮЛЭХ БОЛ</p>	<p>■ БАГАНЫН ТӨНХЛЭГИЙН ТЭМДЭГЛЭГЭЭ</p> <p>БООСО (X) ТӨНХЛЭГИЙН ДУГААР</p>	<p>■ ХААЛГА, ЦОНХНЫ ТЭМДЭГЛЭГЭЭ</p> <p>ХААЛГА</p> <p>ЦОНХ</p>	<p>ХААЛГА, ЦОНХНЫ ТЭМДЭГЛЭГЭЭ</p> <p>ХААЛГА</p> <p>ЦОНХ</p>	<p>ХААЛГА, ЦОНХНЫ ТЭМДЭГЛЭГЭЭ</p> <p>ХААЛГА</p> <p>ЦОНХ</p>	E	F
E	<p>■ ХУУДАСНЫ МАРК</p> <p>ӨВР ХУУДСАНД ҮЗҮҮЛЭХ БОЛЖЭГ ХУУДСАНД ҮЗҮҮЛЭХ БОЛ</p>	<p>■ ХААЛГА, ЦОНХНЫ ТЭМДЭГЛЭГЭЭ</p> <p>ХААЛГА</p> <p>ЦОНХ</p>	<p>■ ХААЛГА, ЦОНХНЫ ТЭМДЭГЛЭГЭЭ</p> <p>ХААЛГА</p> <p>ЦОНХ</p>	<p>ХААЛГА, ЦОНХНЫ ТЭМДЭГЛЭГЭЭ</p> <p>ХААЛГА</p> <p>ЦОНХ</p>	<p>ХААЛГА, ЦОНХНЫ ТЭМДЭГЛЭГЭЭ</p> <p>ХААЛГА</p> <p>ЦОНХ</p>	E	F
F	<p>■ ӨРӨВНИЙ ДУГААР</p>	<p>■ ХААЛГА, ЦОНХНЫ ТЭМДЭГЛЭГЭЭ</p> <p>ХААЛГА</p> <p>ЦОНХ</p>	<p>■ ХААЛГА, ЦОНХНЫ ТЭМДЭГЛЭГЭЭ</p> <p>ХААЛГА</p> <p>ЦОНХ</p>	<p>ХААЛГА, ЦОНХНЫ ТЭМДЭГЛЭГЭЭ</p> <p>ХААЛГА</p> <p>ЦОНХ</p>	<p>ХААЛГА, ЦОНХНЫ ТЭМДЭГЛЭГЭЭ</p> <p>ХААЛГА</p> <p>ЦОНХ</p>	E	F
G	<p>■ ЗУГ ЧИГИЙН ТЭМДЭГЛЭГЭЭ</p>	<p>■ ХААЛГА, ЦОНХНЫ ТЭМДЭГЛЭГЭЭ</p> <p>ХААЛГА</p> <p>ЦОНХ</p>	<p>■ ХААЛГА, ЦОНХНЫ ТЭМДЭГЛЭГЭЭ</p> <p>ХААЛГА</p> <p>ЦОНХ</p>	<p>ХААЛГА, ЦОНХНЫ ТЭМДЭГЛЭГЭЭ</p> <p>ХААЛГА</p> <p>ЦОНХ</p>	<p>ХААЛГА, ЦОНХНЫ ТЭМДЭГЛЭГЭЭ</p> <p>ХААЛГА</p> <p>ЦОНХ</p>	E	F

1 2 3 4 5 6 7 8

БА ОДОО БАЙГАА БАЙДАЛ /ФОТО ЗУРАГ/
Масштаб: 1:100Ф43

4

A	B	C	D	E	F
A	B	C	D	E	F



Тайлбар:
1. Эрүүл мэндийн төвийн барилгын гадна талын шавар мөн будаг ховхорч хуулсарсан байдал

1 2 3 4

1 2 3 4 5 6 7 8

A B C D E



A B C D E

1 2 3 4



1 2 3 4 5 6 7 8

БА ОДОО БАЙГАА БАЙДАЛ /ФОТО ЗУРАГ/ 6
Масштаб: 1:100Ф/3

A B C D E

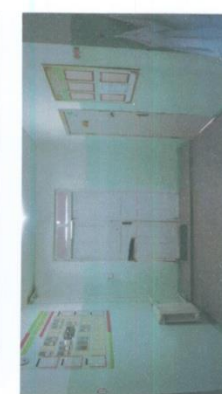

A

B

C

D

E

F

1 2 3 4

1 2 3 4 5 6 7 8

БА ОДОО БАЙГАА БАЙДАЛ /ФОТО ЗУРАГ/ 7
Масштаб: 1:100Ф/3

A B C D E

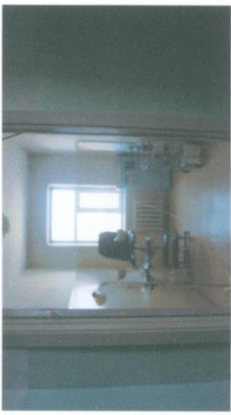

A B C D E

1 2 3 4

1	2	3	4	5	6	7	8
БА ЗАСВАРЫН АЖЛЫН ТОДОРХОЙЛОЛТ, ТОО ХЭМЖЭЭ <small>Модуль: 1.100903</small>							
ДОТОР ЗАСЛАЛ:							
Давхын тоо		Ерөөний дугаар	Одоо байгаа	Хаалга	Тоо хэмжээ		
1-р давхар	1-4, 7, 21, 22, 24		модон хавлга	Шинээр засах	10ш хаалга		
2-р давхар	6,		модон хавлга	Газар дээр нь нарийвчлан хэмжээ авч захиалгаар модон хавлга хийнэ.			
Давхын тоо		Ерөөний дугаар	Одоо байгаа	Хана	Тоо хэмжээ		
1-р давхар	1-17, 19-25	18	тосон будаг, плита	Шинээр засах	1042.6м2	талбайд цайвар ногоон өнгийн тосон будаг, 80.2м2 талбайд цагаан өнгийн эмulsion будаг, 19.6м2 талбайд плита наана.	
2-р давхар	Ац өрөө	Бусад өрөө	тосон будаг, плита	1-17, 19-25 Одоо байгаа хөнгөн хавхорсон хэсгийг сайтар хусаж цэвэрлэн замажсан тэгшилгээ хийсний дараа тэгнээс доош доош хүртэл цагаан өнгийн эмulsion будагвар будаг шал хүртэлж ханга цайвар ногоон өнгийн тосон будагвар будаг. Арвин цэрийн өрөөний хөндөг шалнаас тава хүртэл плита наана.	843.96м2	талбайд цайвар ногоон өнгийн тосон будаг, 64.92м2 талбайд цагаан өнгийн эмulsion будаг, 181.44м2 талбайд плита наана.	
Давхын тоо		Ерөөний дугаар	Одоо байгаа	Тав	Тоо хэмжээ		
1-р давхар	1, 2, 3, 4			Шинээр засах	5,4м2		
2-р давхар				Одоо байгаа		Одоо байгаа хууларсан хавхорсон хэсгийг сайтар хусаж цэвэрлэсний дараа замажсан тэгшилгээ хийн эмulsion будагвар будна.	
Давхын тоо		Ерөөний дугаар	Одоо байгаа	Цонкны жийрэг	Тоо хэмжээ		
1-р давхар	1, 2, 3, 4			Шинээр засах	5ш цонконд таврах резин жийргэч солино, Цонкны хэмжээ 1,5х1,15м		
2-р давхар	12			Цонкны жийрэг		Цонкны жийргэч резин муудсан тул жийргийг солих шавардлагатай.	
ГАДНА ЗАСЛАЛ:							
Давхын тоо		Ерөөний дугаар	Одоо байгаа	Дэвээр	Тоо хэмжээ		
1-р давхар	1, 2, 3, 4			Шинээр засах	555м2	Одоо байгааг хуулж шинээр дэвэрийг тэмтрэх шавардлагатай.	
2-р давхар	12			Одоо байгаа	хавтгамл төмөр		
ФАСАД:							
Давхын тоо		Ерөөний дугаар	Одоо байгаа	Тоо хэмжээ			
1-р давхар	1, 2, 3, 4			Эмульс	642.74м2		
2-р давхар	12			Эмульс	81м2		
Тайлбар: БА-17-18 хуудсанд үзүүлсэнээр гүйцэтгэнэ.							

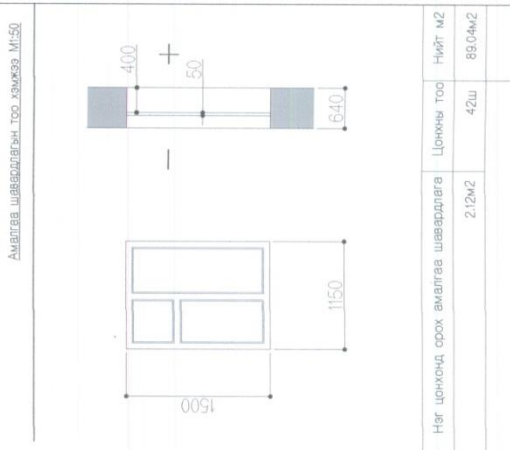

БА 1-Р ДАВХРЫН ХЭМЖИЛТИЙН БАЙГУУЛАЛТ
Масштаб: 1:100/А3

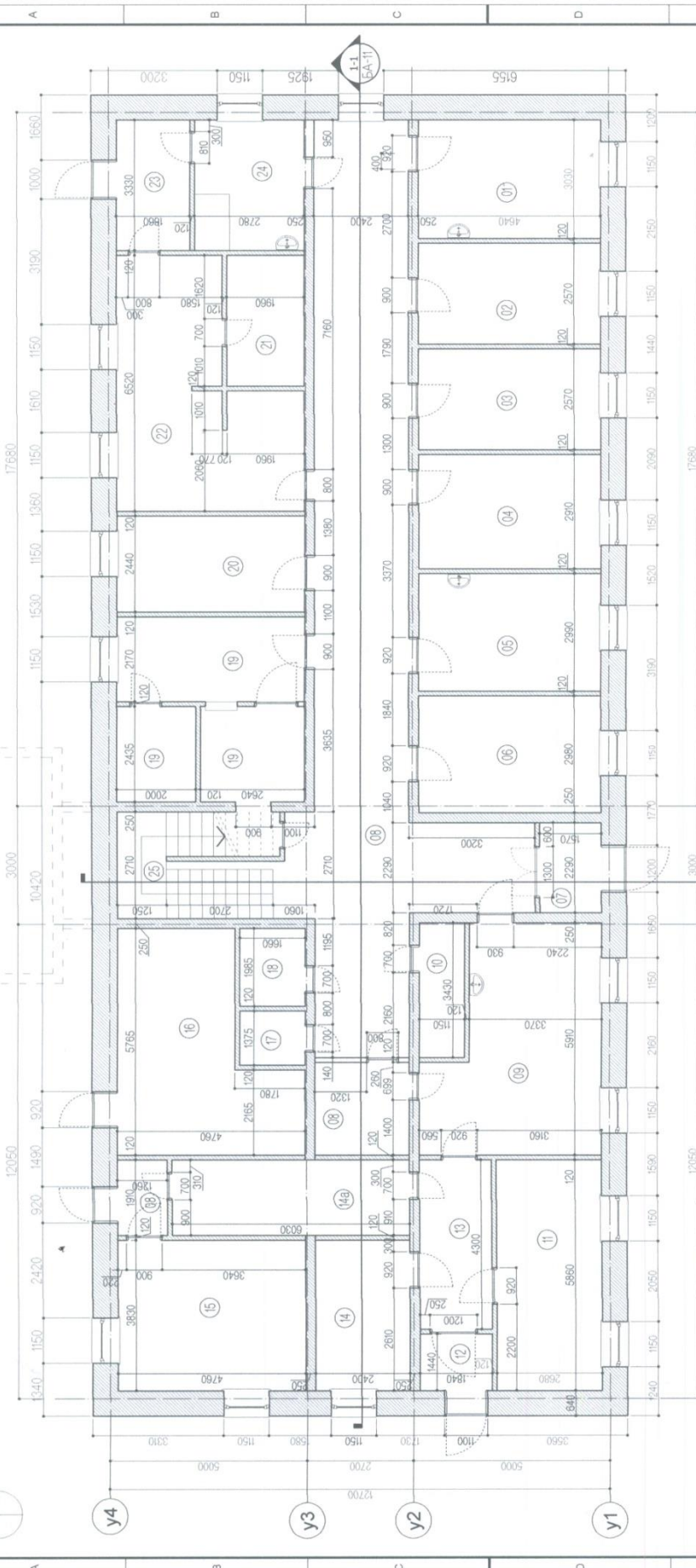

X4

МАТЕРИАЛЫН ТӨМӨРГӨЛГӨӨ:



21	Гал тогоо (бэлтгэл)	6.53
22	Гал тогоо	23.65
23	Үүдний хэсэг	6.19
25	Шатны хонгил	13.58
	НИЙТ	359.32

X3

11	Халвартын тасаг	15.70
12	Үүдний хэсэг	2.65
13	Коридор	7.91
14	Халварт	9.21
14а	Угаалга	11.52
15	Эмчийн байр	18.23
16	Эхчүүдийн амрах байр	21.03
17	Агуулах	2.28
18	Ажун цэврийн ерөө	3.30
19	Эмийн сан	22.49
20	Лаврагори	11.61

X1

ӨРӨӨНИЙ ТОДОРХОЙЛОЛТ		Талбай	Шан
Д/д	Өрөөний нэр		
1	Арив	14.06	--
2	Эрхлэгч, эмчийн ерөө	11.92	✓
3	Нэрв, нягтлалгийн ерөө	11.92	✓
4	Статич	13.50	--
5	Ахлах сурвалч	13.87	✓
6	Хүлээн авах	13.83	✓
7	Үүдний хэсэг	3.60	--
8	Коридор	64.62	--
9	Нөхөн сэргээх, чирэгжүүлэх	22.91	--
10	Хог түр хадгалах, угаалга	3.94	--

БА 2-Р ДАВХРЫН ХЭМЖИЛТИЙН БАЙГУУЛАЛТ

Масштаб 1:100@А3

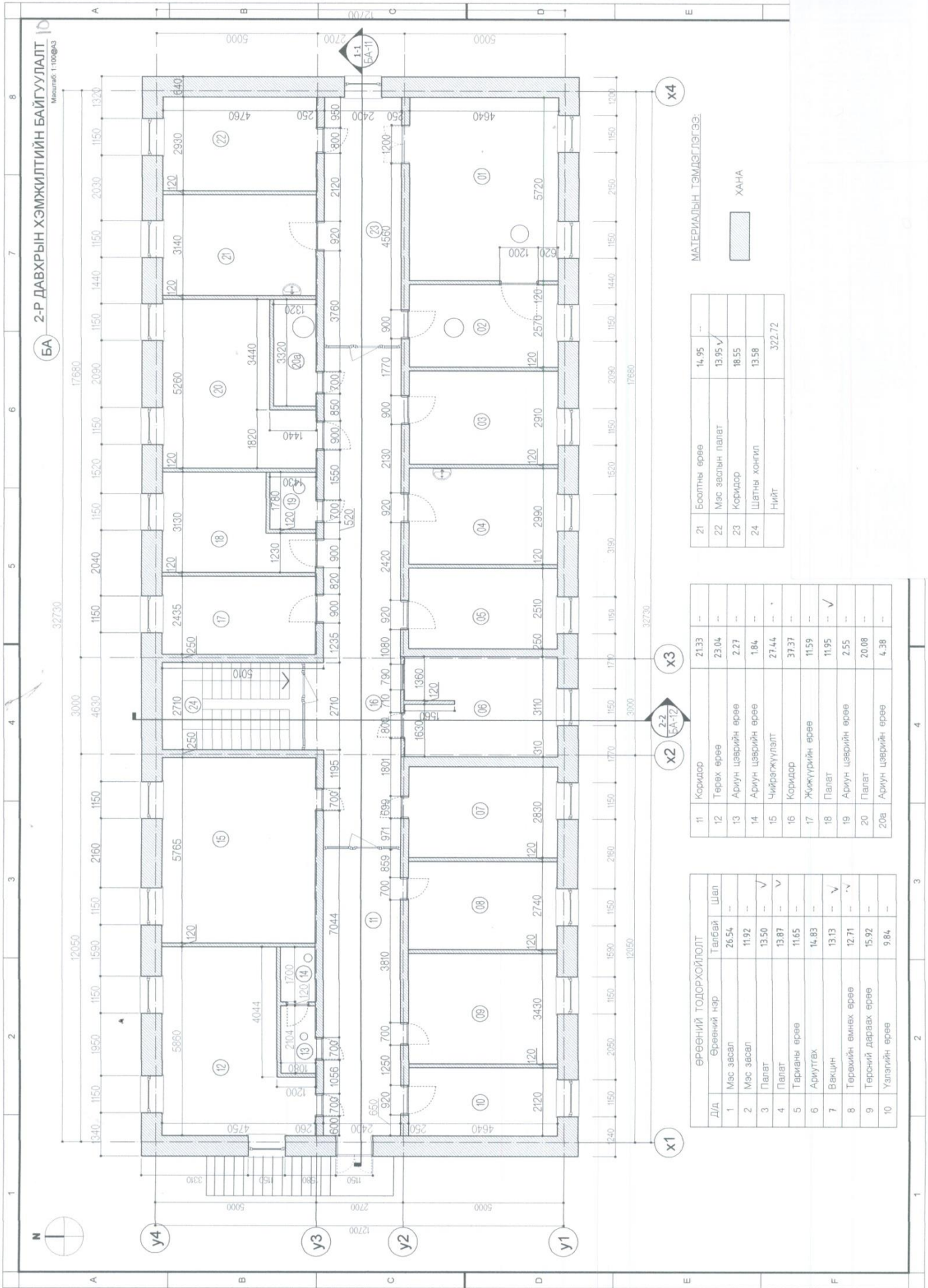

МАТЕРИАЛЫН ТЭМДЭГЛЭГЭЭ:



ХАНА

21	Босолтны өрөө	14.95	--
22	Мэс заслын палат	13.95	✓
23	Коридор	18.55	
24	Шатны хонгил	13.56	
	Нийт		322.72

11	Коридор	21.33	--
12	Төрөх өрөө	23.04	--
13	Ариун цэврийн өрөө	2.27	--
14	Ариун цэврийн өрөө	184	--
15	Чийрэгжүүлэлт	27.44	--
16	Коридор	37.37	--
17	Жижүүрийн өрөө	11.59	--
18	Палат	11.95	✓
19	Ариун цэврийн өрөө	2.55	--
20	Палат	20.08	--
20а	Ариун цэврийн өрөө	4.38	--

ЕРӨӨНИЙ ТОДОРХОЙЛОЛТ			
Д/д	Өрөөний нэр	Талбай	Шал
1	Мэс засал	26.54	--
2	Мэс засал	11.92	--
3	Палат	13.50	✓
4	Палат	13.87	✓
5	Тарианы өрөө	11.65	--
6	Ариутгах	14.83	--
7	Вакцин	13.13	✓
8	Төрөхийн өмнөх өрөө	12.71	--
9	Төрсний дараах өрөө	15.92	--
10	Уялзгийн өрөө	9.84	--

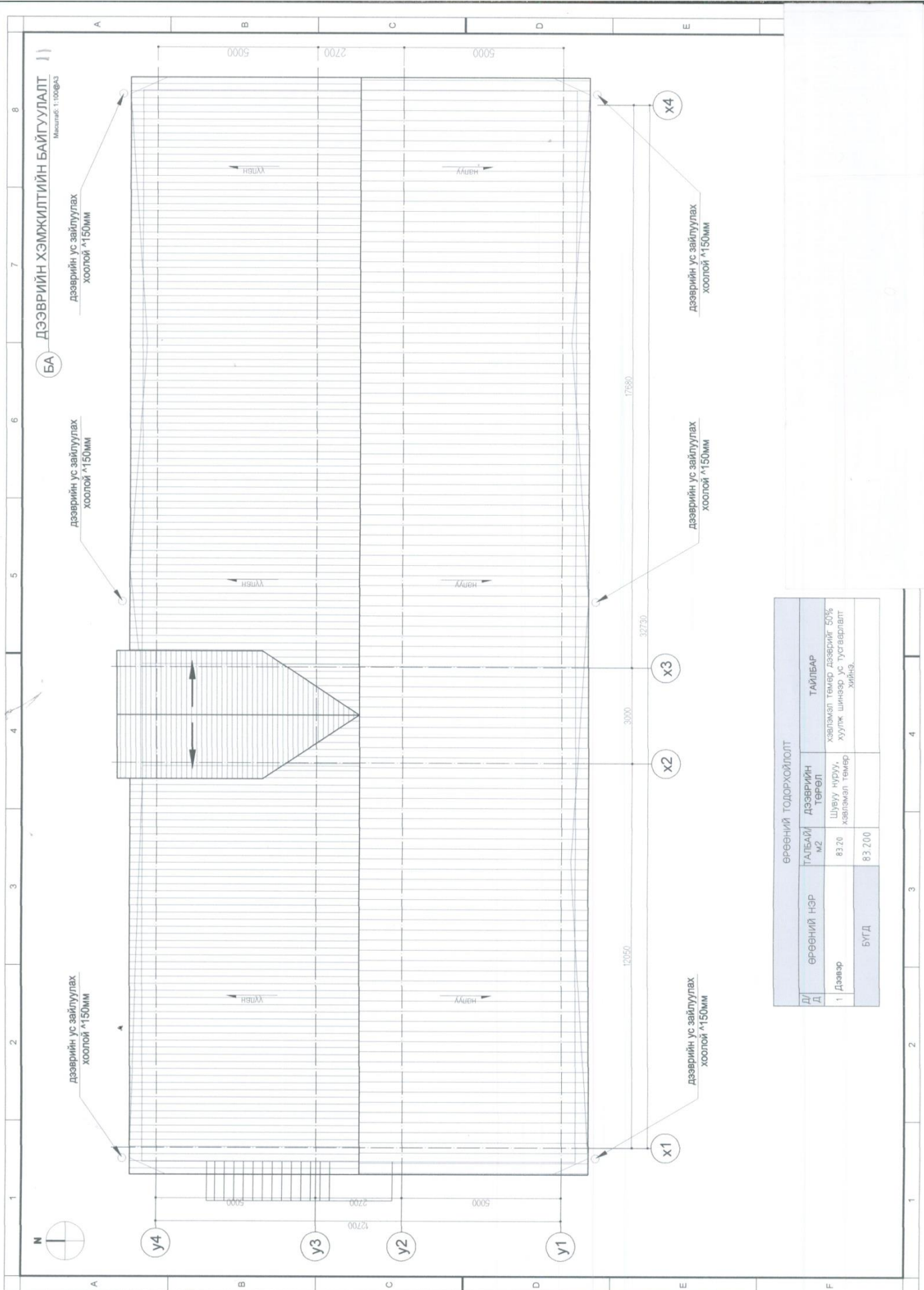

ЕРӨӨНИЙ ТОДОРХОЙЛОЛТ			
Д/Д	ЕРӨӨНИЙ НЭР	ТАЛБАЙ М2	ТАЙЛБАР
1	Дээвэр	83.20	Хэвлэмэл төмөр дээврийг 50% хуулж шинээр ус тусгарлалт хийнэ.
	БҮГД	83.200	

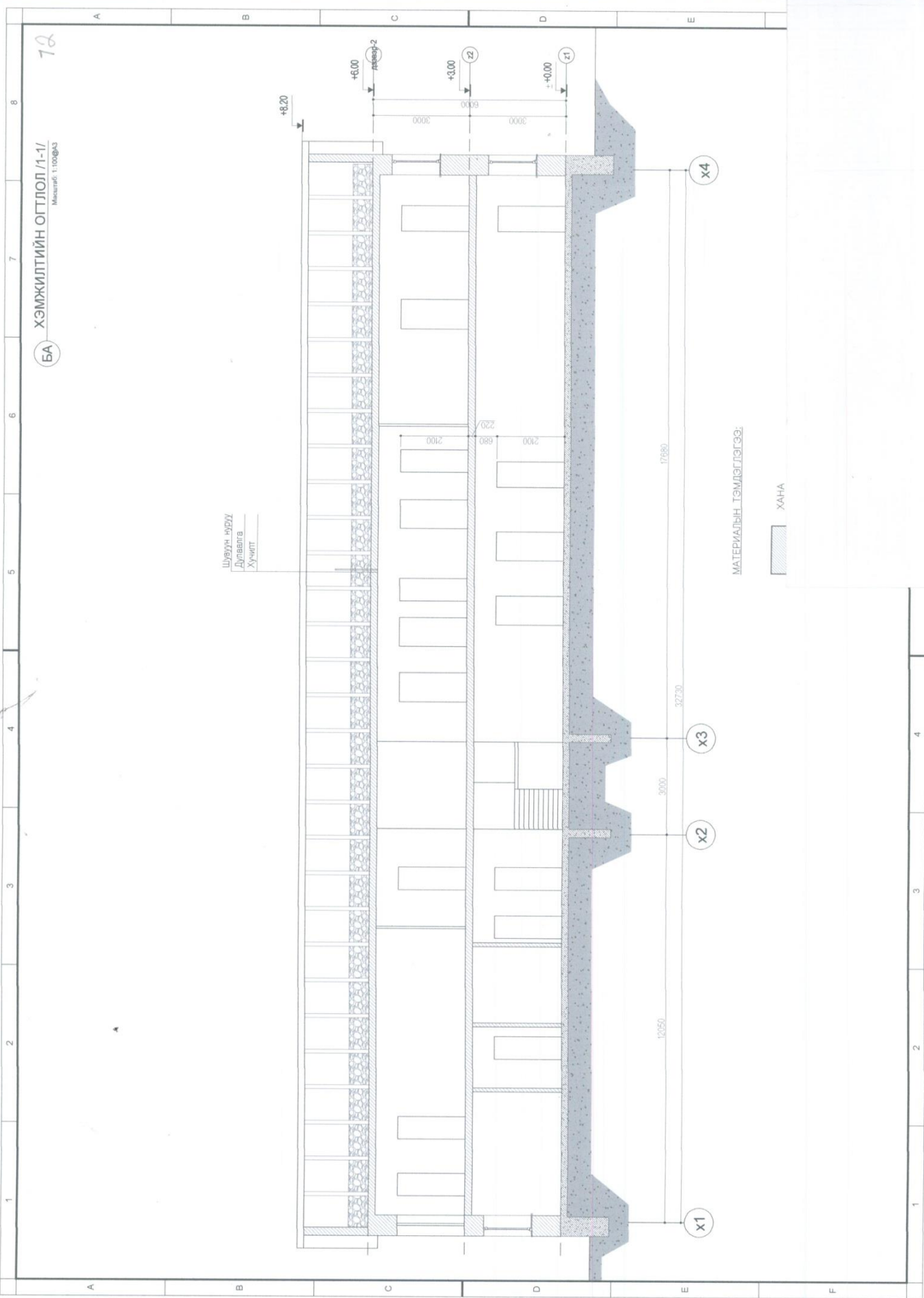

Шувуун нүдүү
 Дулаалга
 Хүчилт

МАТЕРИАЛЫН ТЭМДЭГЛЭГЭЭ:

ХАНА

БА ХЭМЖИЛТИЙН ОГТЛОЛ /1-1/
 Мэксэлб: 1:100ФЭЗ

72

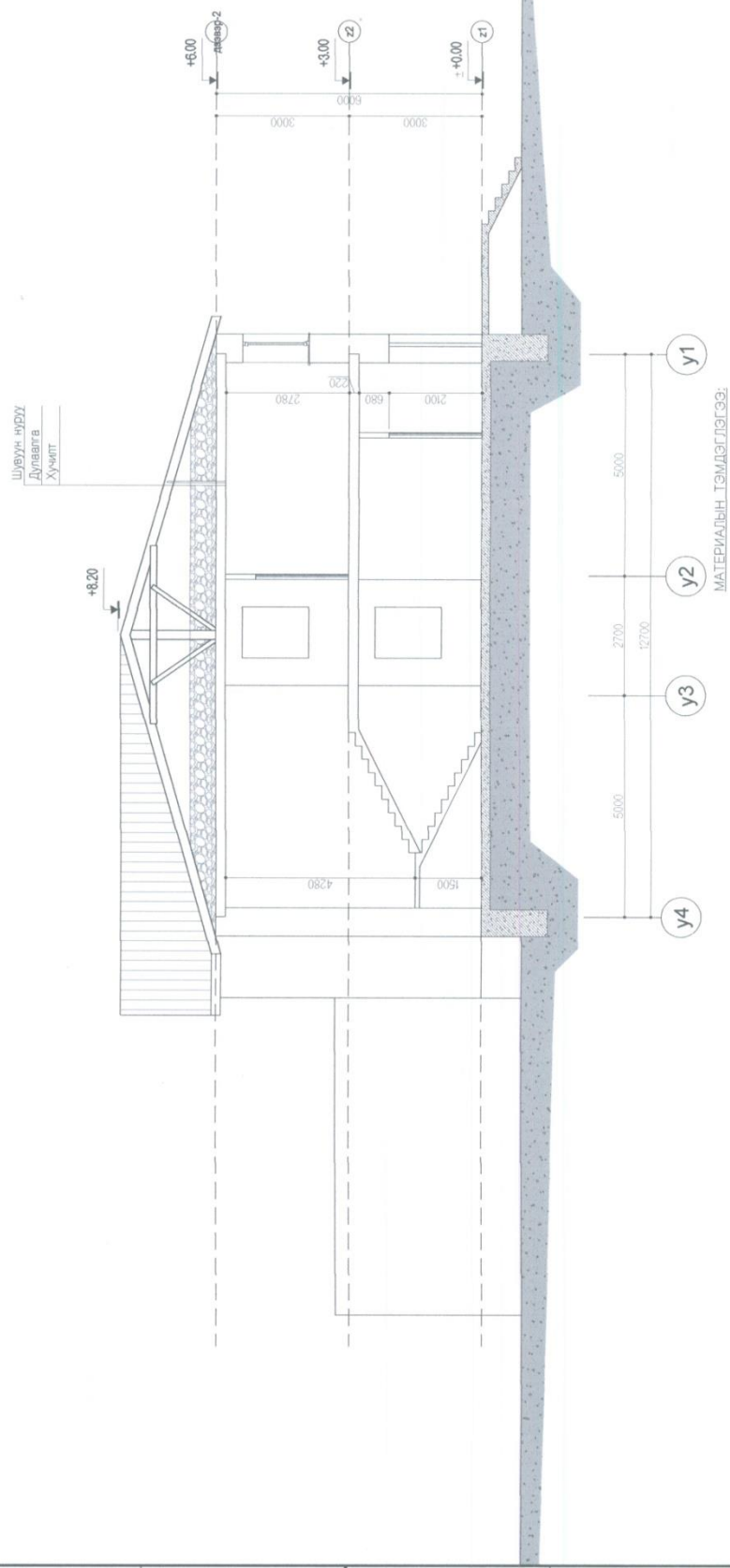

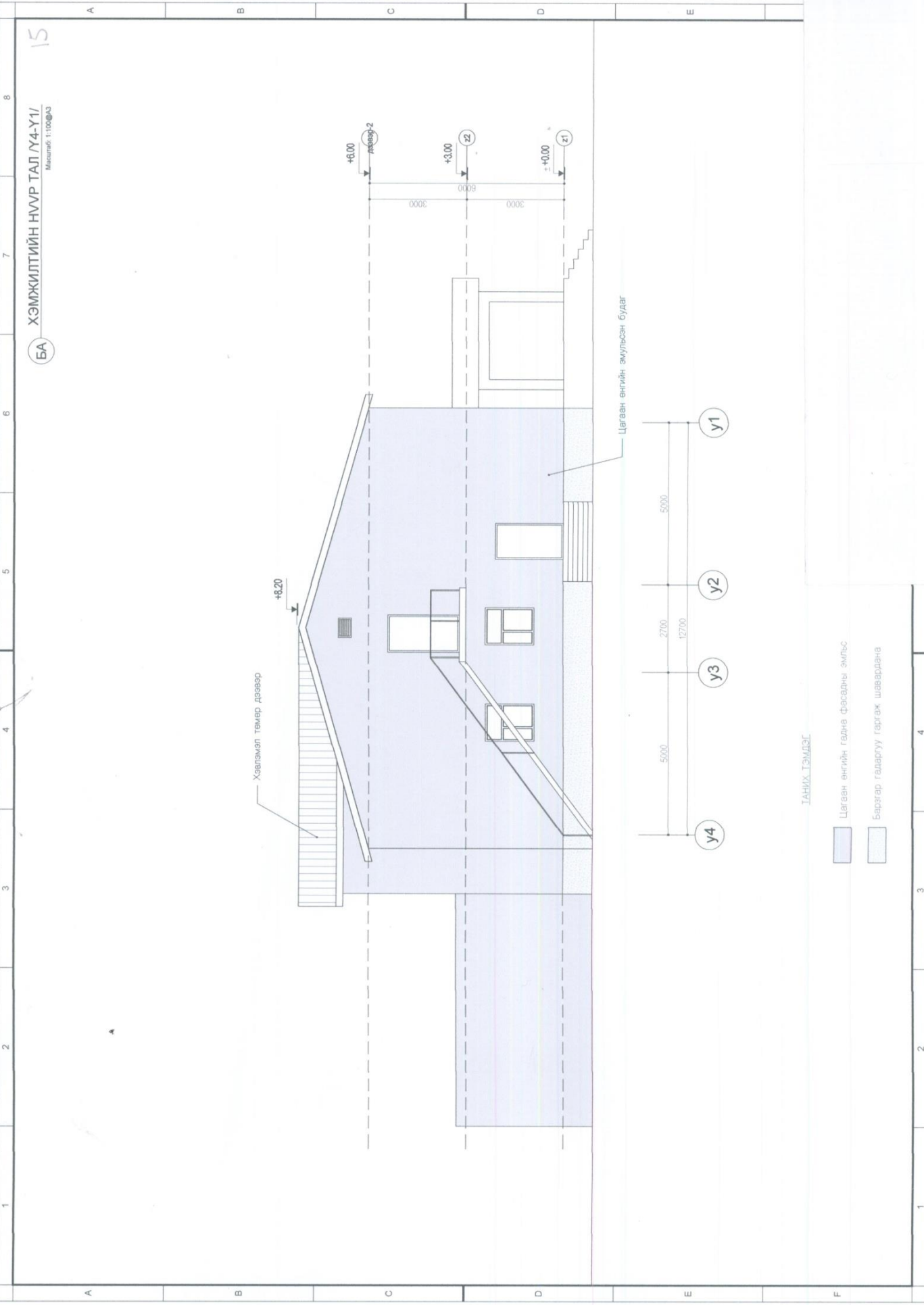

1 2 3 4 5 6 7 8

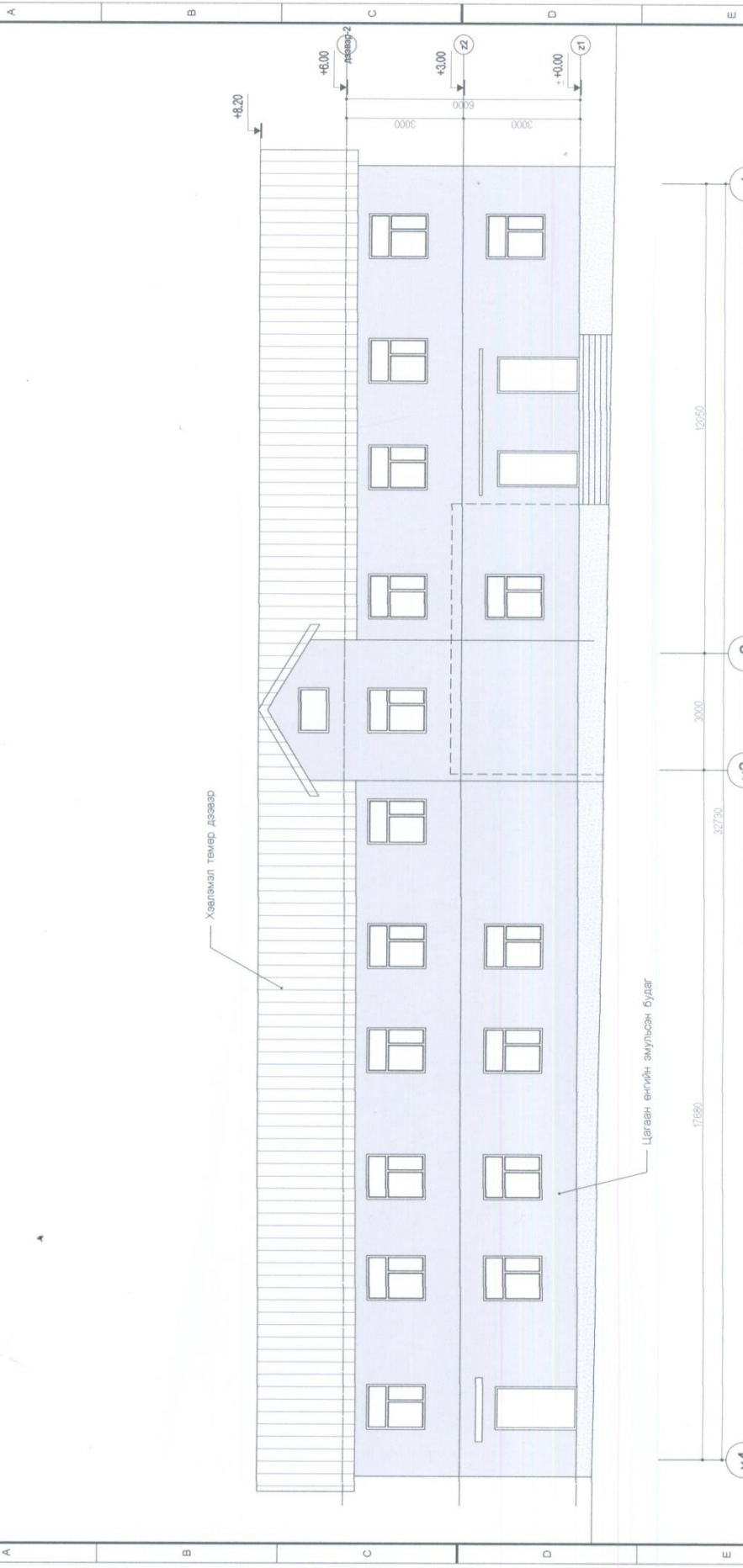

ТАНИХ ТЭМДЭГ

- Цагаан өнгийн гадна фасын эмүс
- Барилга гадаргуу гаргаж шавардана

1 2 3 4

ТАНИХ ТЭМДЭГ

- Цагаан өнгийн гадна талын эмлэл
- Баруун гадаргуу гаргах шавардана

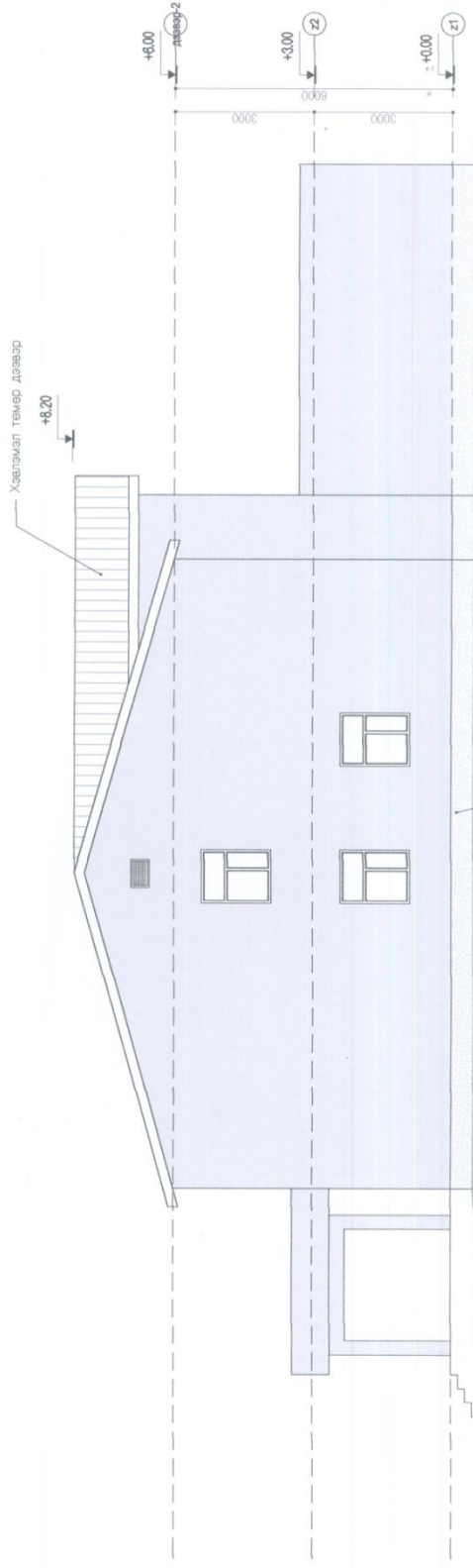
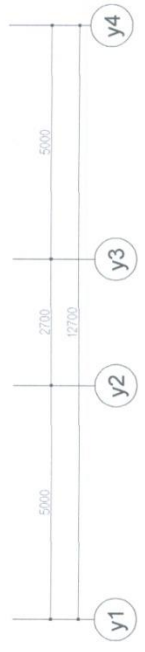

БА ХЭМЖИЛТИЙН НВР ТАЛ Y1-Y4/ Мэсрэг 1:100Ф03

17

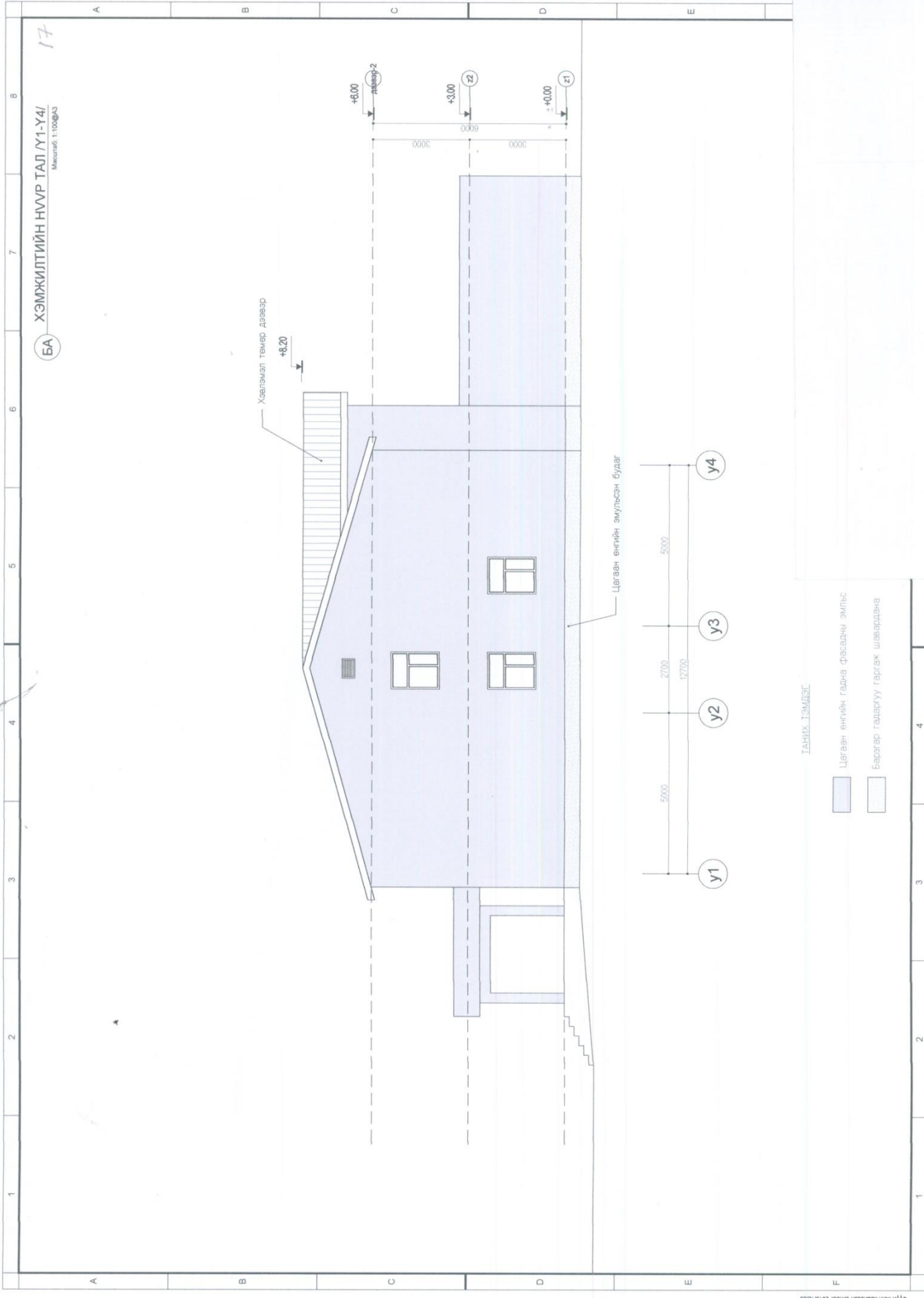

БА 1-Р ДАВХРЫН ЗАСВАРЫН АЖЛЫН БАЙГУУЛАЛТ

Масштаб: 1:100ФЭЭ

18

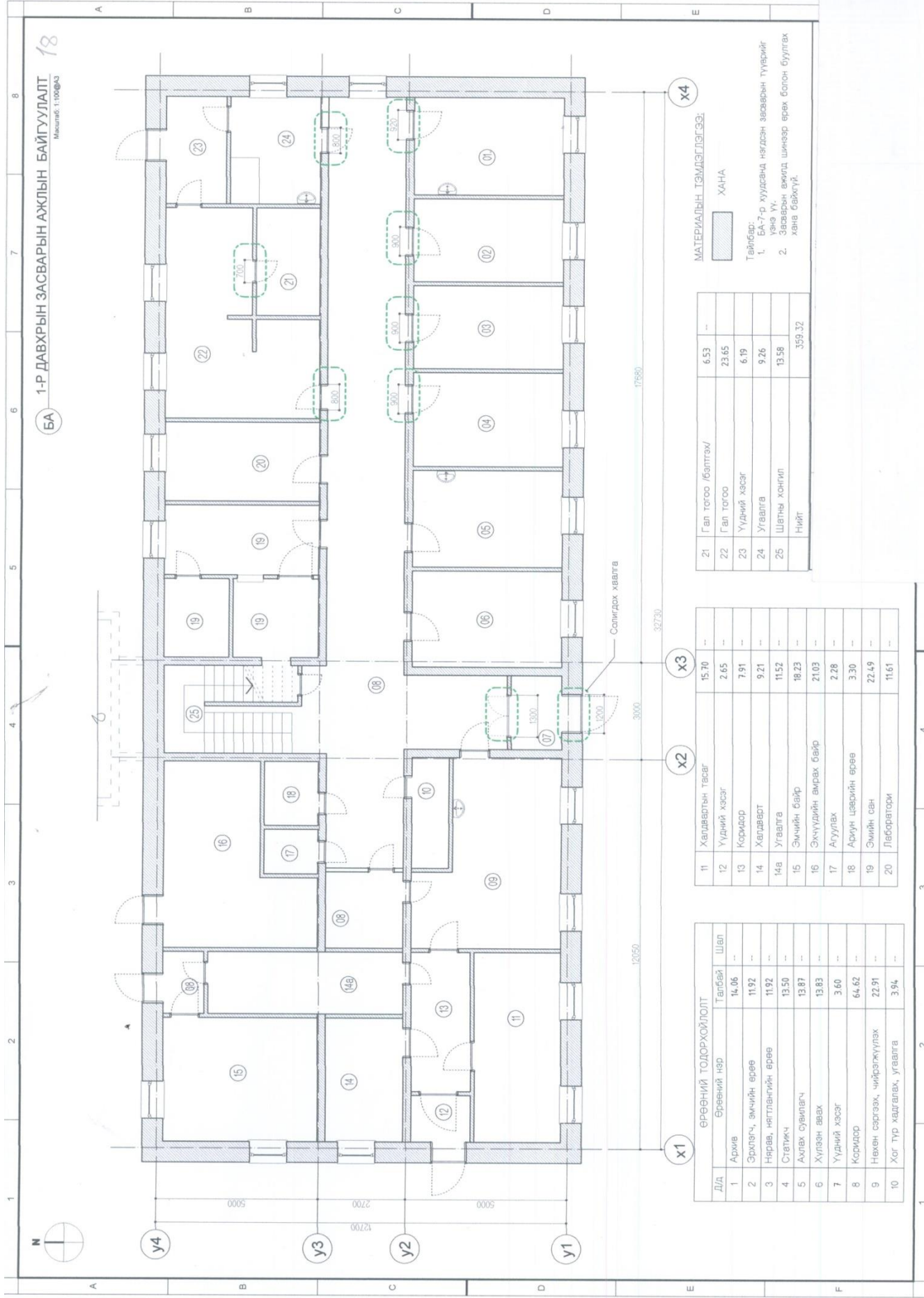

МАТЕРИАЛЫН ТЭМДЭГЛЭГЭЭ:

ХАНА

Тайлбар:
 1. БА-7-р хуудсанд нэгдсэн засварын түүхийг үзнэ үү.
 2. Засварын ажилд шимээр өрөх болон буулгах хана байхгүй.

21	Гал тогоо /балтгэх/	6.53	--
22	Гал тогоо	23.65	--
23	Үүдний хэсэг	6.19	--
24	Угавлга	9.26	--
25	Шатны хонгил	13.58	--
	Нийт	359.32	--

11	Халдвартын тасар	15.70	--
12	Үүдний хэсэг	2.65	--
13	Коридор	7.91	--
14	Халдварт	9.21	--
14а	Угавлга	11.52	--
15	Эмчийн байр	18.23	--
16	Эхчүүдийн амрах байр	21.03	--
17	Агуулах	2.28	--
18	Арлин цэврийн өрөө	3.30	--
19	Эмийн сөн	22.49	--
20	Лаборатори	11.61	--

ЕРӨНИЙ ТОДОРХОЙЛОЛТ		
Д/д	Өрөөний нэр	Талбай Шел
1	Архив	14.06
2	Эрхлэгч, эмчийн өрөө	11.92
3	Нярав, нягтлалгийн өрөө	11.92
4	Статист	13.50
5	Ахлах сувилагч	13.87
6	Хүлээн авах	13.83
7	Үүдний хэсэг	3.60
8	Коридор	64.62
9	Нөхөн сэргээх, чийрэгжүүлэх	22.91
10	Хог түр хадгалах, угавлга	3.94

БА 2-Р ДАВХРЫН ЗАСВАРЫН АЖЛЫН БАЙГУУЛАЛТ
Масштаб: 1:100@0.3

8

7

6

5

4

3

2

1

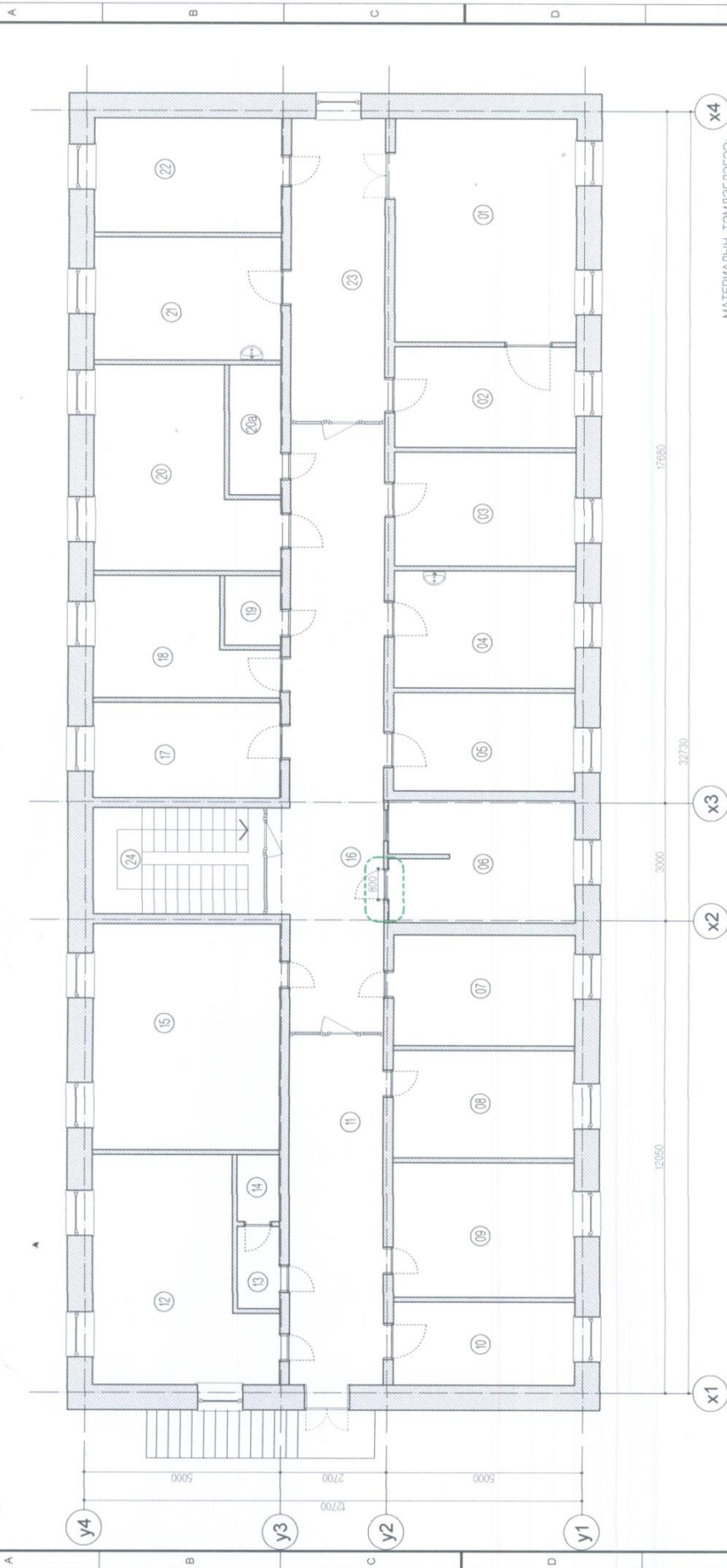

X4

МАТЕРИАЛЫН ТЭМДЭГЛЭГЭЭ:



- Тайлбар:
1. БА-7-р хуудсанд нэгдсэн засварын түүхийг үнэе үнэ.
2. Засварын ажилд шинээр өрөө болон буулгах хөна брхгүй.

21	Боолтны өрөө	14.95	--
22	Мэс заслын палат	13.95	--
23	Коридор	18.55	--
24	Шатны хонгил	13.58	--
	НИЙТ	322.72	--

X3

11	Коридор	21.33	--
12	Төрөх өрөө	23.04	--
13	Ариун цэврийн өрөө	2.27	--
14	Ариун цэврийн өрөө	1.84	--
15	Чийрэгжүүлэлт	27.44	--
16	Коридор	37.37	--
17	Жожуурын өрөө	11.59	--
18	Палат	11.95	--
19	Ариун цэврийн өрөө	2.55	--
20	Палат	20.08	--
20а	Ариун цэврийн өрөө	4.38	--

X2

Д/д	Өрөөний нэр	Талбай	Шал
1	Мэс засал	26.54	--
2	Мэс засал	11.92	--
3	Палат	13.50	--
4	Палат	13.87	--
5	Тарианы өрөө	11.65	--
6	Ариутгах	14.83	--
7	Вакцин	13.13	--
8	Төрөхийн өмнөх өрөө	12.71	--
9	Төрний дараах өрөө	15.92	--
10	Узлагийн өрөө	9.84	--

X1

4

3

2

1

БА ДЭЭВРИЙН ЗАСВАРЫН АЖЛЫН БАЙГУУЛАЛТ

Масштаб: 1:100@43

дээврийн ус зайлуулах
хоолой 1150мм

дээврийн ус зайлуулах
хоолой 1150мм

дээврийн ус зайлуулах
хоолой 1150мм

дээврийн ус зайлуулах
хоолой 1150мм

дээврийн ус зайлуулах
хоолой 1150мм

дээврийн ус зайлуулах
хоолой 1150мм

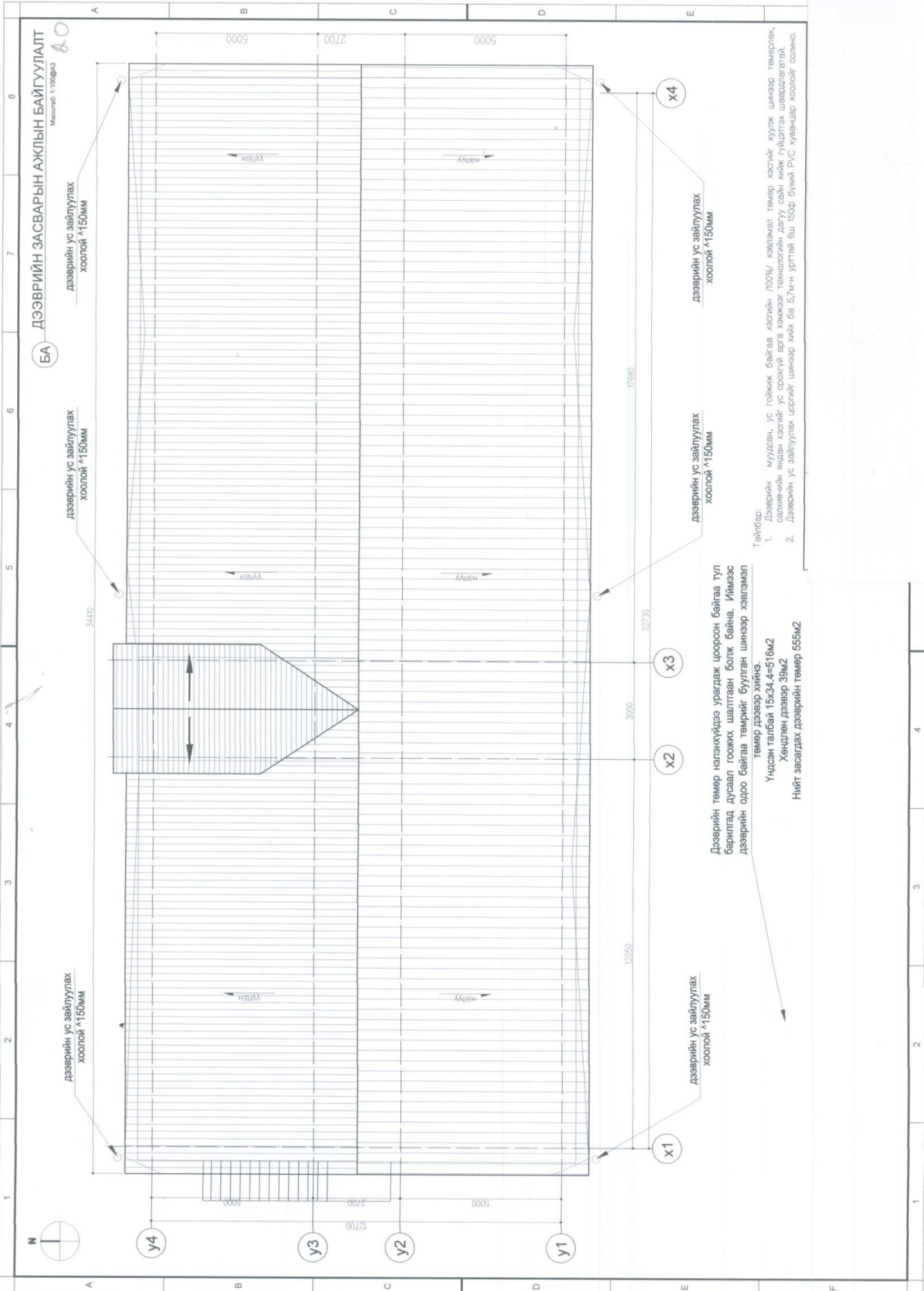

Дээврийн төмөр наланхуйдаа урагдаж цоорсон байгаа тул барилгад дусаал гожиж шалтгаан болж байна. Иймээс дээврийн одоо байгаа төмрийг буулган шинээр хэвлэмэл төмөр дээвэр хийнэ.

Үндсэн талбай 15x34.4=516м²
Хөндлөн дээвэр 39м²

Нийт засагдах дээврийн төмөр 555м²

Тайлбар:

1. Дээврийн муудсан, ус горжиж байгаа хэсгийн 100% хэрэгжлэл төмөр хэсгийг хуурж шинээр төмөрлөх, салхиачийн яндан хэсгийг ус орохгүй арга хэмжээг технологийн дагуу сайн хийж гүйцэтгэх шаардлагтай.
2. Дээврийн ус зайлуулах цэргийг шинээр хийж бр 5,7м-н урттай бш 150р бүхий PVC хуванцар хоолойг солино.

БА ШИНЭЧИЛСЭН НҮҮР ТАЛ Ү4-Ү1/
Масштаб 1:100ФДЗ

22

Цагаан-өнгийн модонд зориулсан сайн чанарын будгаар будна.
Нийт будах талбай 59.5м²

Цагаан-өнгийн модонд зориулсан сайн чанарын будгаар будна.

Хэвлэмэл төмөр дээврийг шинээр солино. Нэг талын налуу 2.6х3.7м бөгөөд Нийт талбай 39м². Жич: дахин хэмжээ авах шаардлагатай.
+8.20

Одоо байгаа бүдгийг сайтар хусаж цэвэрлэсний дараа цагаан-өнгийн эмүүлсэн будгаар будна. Будах талбай 10.0м²

Одоо байгаа бүдгийг сайтар хусаж цэвэрлэсний дараа тус өнгийн эмүүлсэн будгаар будна. Будах талбай нийт 8м²

Одоо байгаа бүдгийг сайтар хусаж цэвэрлэсний дараа цагаан-өнгийн эмүүлсэн будгаар будна. Будах талбай 23.63м²

Одоо байгаа бүдгийг сайтар хусаж цэвэрлэсний дараа цагаан-өнгийн эмүүлсэн будгаар будна. Будах талбай 76.79м²

Одоо байгаа бүдгийг сайтар хусаж цэвэрлэсний дараа цагаан-өнгийн эмүүлсэн будгаар будна. Будах талбай 5.66м²



МАТЕРИАЛЫН ТЭМДЭГЛЭГЭЭ

РЭВ В.228 С.228 В.226	Цагаан өнгийн Фактуртай гадна фасадны эмүүлс
РЭВ В.48 С.48 В.222	Цэнхэр өнгийн Фактуртай гадна фасадны эмүүлс

Тайлбар:
1. Ус зайлуулах хоолойг 2 шинэчилж солих шаардлагатай бөгөөд дээвэр дээрх ус урсгах налуу төмрийг сольж дээврийн усыг нэг талдаа 3 чиглэлд урсахар төлөвлөж хийнэ.

БА ШИНЭЧИЛСЭН НУУР ТАЛ /Х4-Х1/

Масштаб: 1:100ФЭЗ

23



МАТЕРИАЛЫН ТЭМДЭГЛЭГЭЭ

КЭВ Р-228 С-228 В-228	-Цэгвэн өнгийн фактуртай гадна фасадны эмүүлс
КЭВ Р-230 С-230 В-222	-Цэнхэр өнгийн фактуртай гадна фасадны эмүүлс

Тайлбар:
1. Ус зайлуулах хоолойг 2 шинэчилж солиж шаардлагатай бөгөөд дээвэр дээрх ус урсгах нутгуу төмрийг солиж дээврийн усыг нэг талдаа 3 чиглэлд урсахаар төлөвлөж хийнэ.

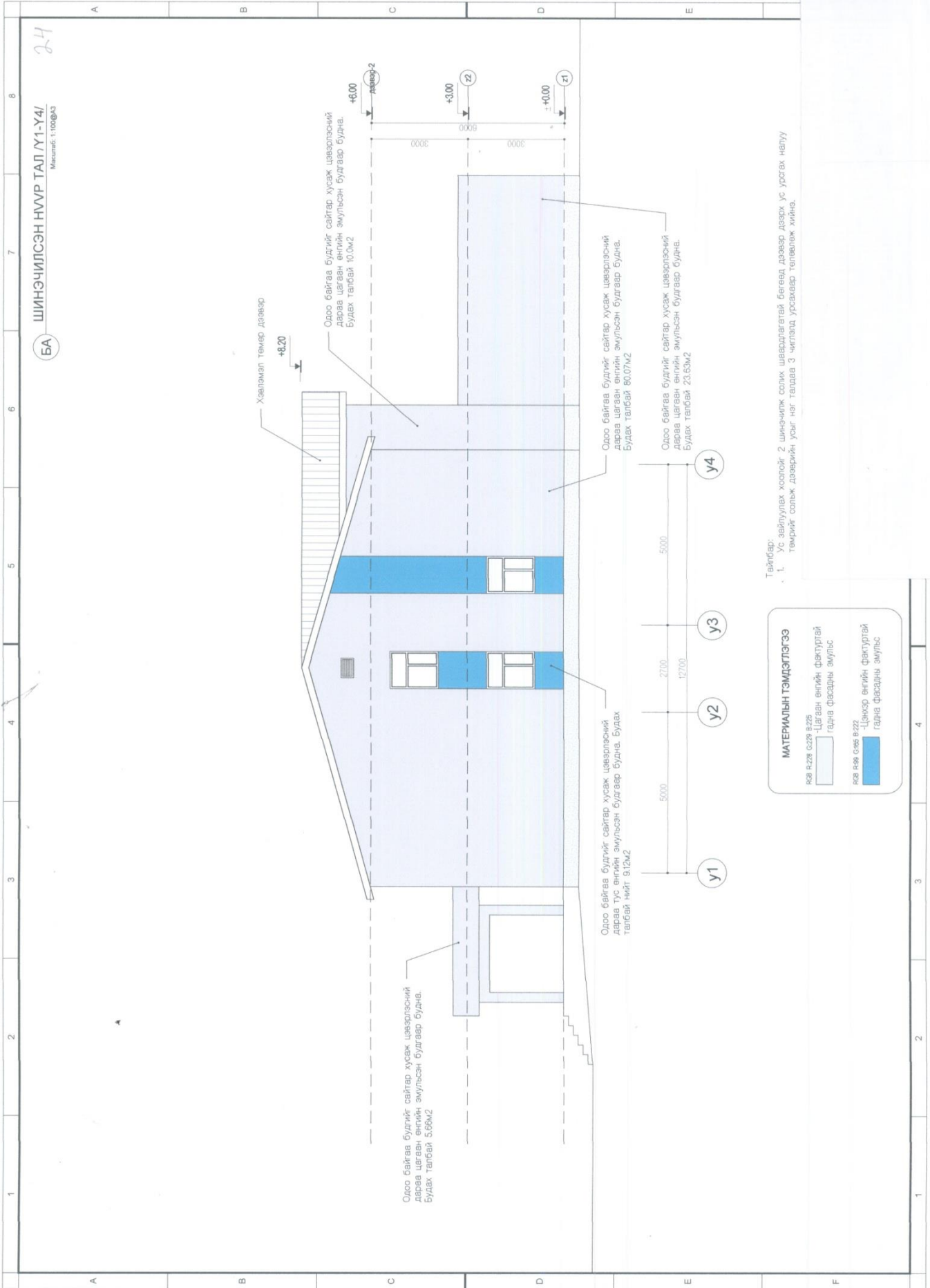

Тайлбар:
1. Ус зайлуулах хосойг; 2. шинжлэж солих шаардлагатай бөгөөд дээдээ ус урсгах налуу тэмдгийг сольж дээсрийн усг нэг талдаа 3 чиглэлд урсгаар төгсөөж байна.

МАТЕРИАЛЫН ТЭМДЭГЛЭГЭЭ

КСВ Н-28 С-29 В-25	Цагаан өнгийн фактуртай гадна фасадны эмүүльс
КСВ Н-36 С-36 В-22	Цэнхэр өнгийн фактуртай гадна фасадны эмүүльс