

МОНГОЛЫН АРХИТЕКТЫН ЭХЭГ  
ТӨСӨЛ  
ЗОЛГОУЧДЫН ХОЛБОО

БАТЛАВ: ДОРНОД АЙМГИЙН ЕРӨНХИЙ АРХИТЕКТОР



/ ЦЭЦГЭРЭЛ /

# "ДОЗТ" БГБХН

Дорнод аймаг, Хэрлэн сум, 7-р баг, 52-байр 06 тоом

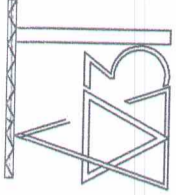

"ДОЗТ" БГБХН

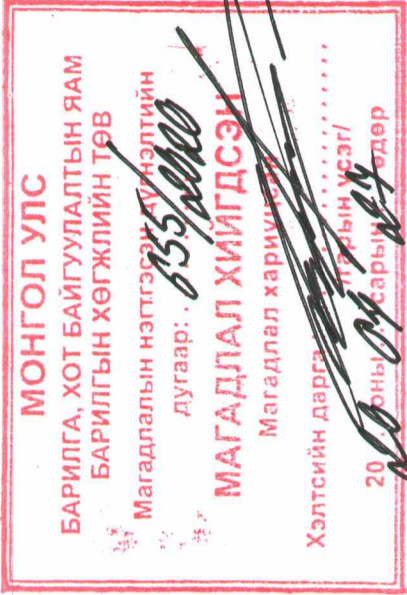

ЕГ Шифр: До-01/2020

## (Дорнод аймаг, Хэрлэн сум) "1-Р ЦЭЦЭРЛЭГИЙН ӨРГӨТГӨЛИЙН БАРИЛГА"

ЗӨВШӨӨРСӨН.

Албан тушаал	Нэр	Гарын үсэг
ЗҮҮН БҮСИЙН ТӨВ ОБГ-ЫН ДАРГА ХУРАНДАА	Г.НАРМАНЦАХ	
ДОРНОД АЙМГИЙН МХГ-ЫН ДАРГА	Д.МӨНХТҮЯА	

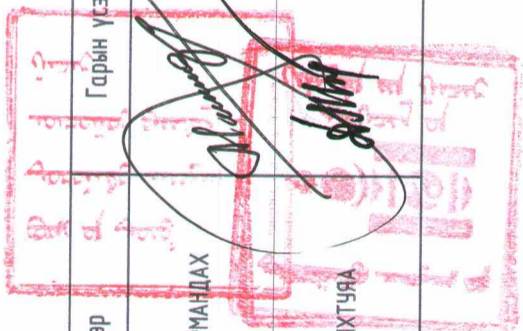

БОЛОВСРУУЛСАН.

Гүйцэтгэгч	Албан тушаал	Гарын үсэг
	Гүйцэтгэгч: "ДОЗТ" БГБХН-ийн ЗАХИРАЛ	
Захиалагч	Албан тушаал	Гарын үсэг
	Дорнод аймгийн ГХБХБГ-ын дарга	Д.ДАМДИНБААЗАР



ЭА ХХХУБ-н 2020.03.09 -ний  
сөрхий 12-03-026/20 тоот  
дүрэмтийн хаяг хүчинтэй.

Г.С.Д.Х.р  
ХХУБ  
ХХУБ ХҮМНБЭМ

ЧОЙБАЛСАН ХОТ 2020 ОН

1 2 3 4 5 6 7 8 АЗ

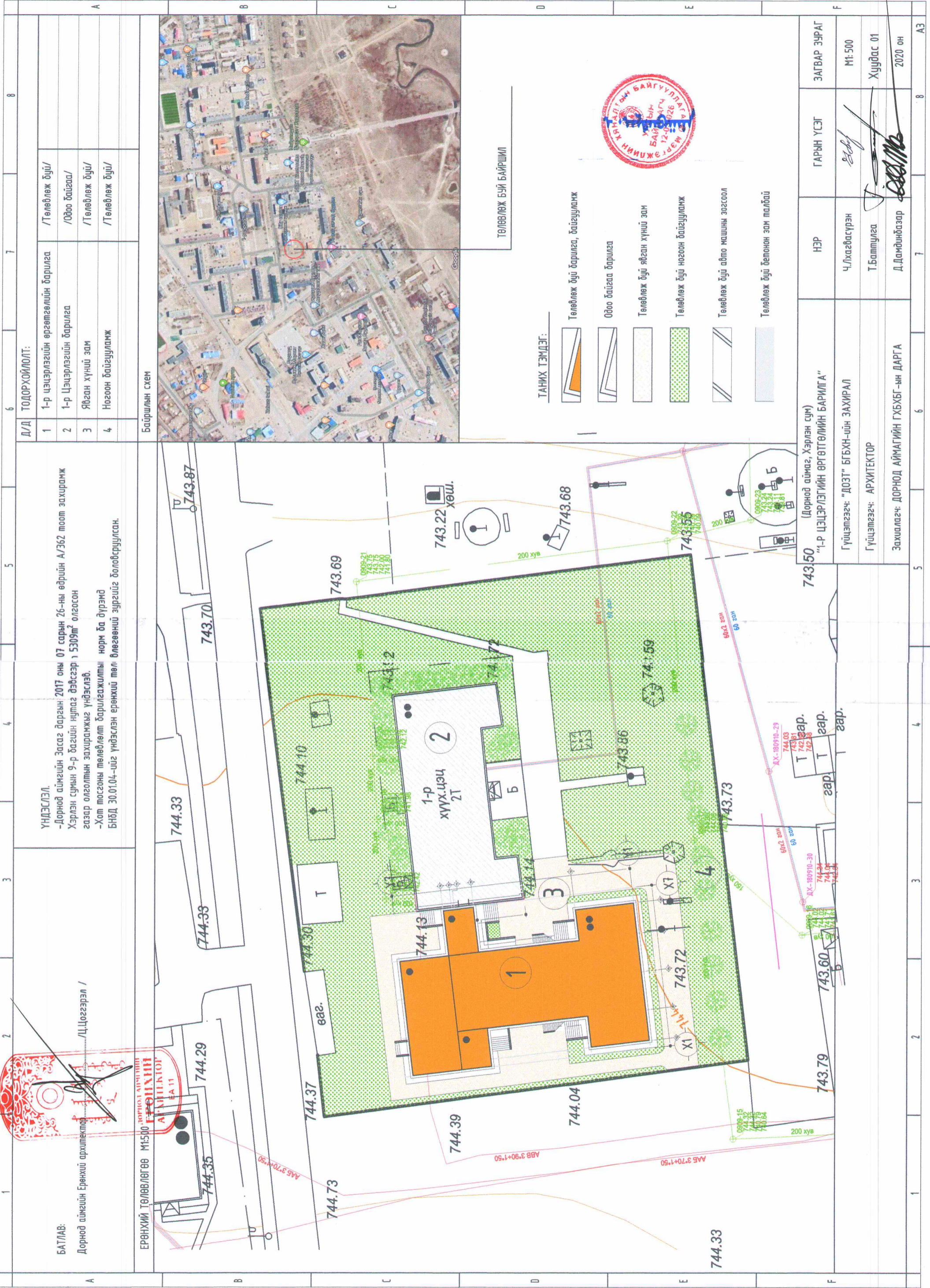

**ҮНДЭСЛЭЛ**  
 -Дорнод аймгийн Засаг даргын 2017 оны 07 сарын 26-ны өдрийн А/362 тоот захирамж  
 Хэрлэн сумын 9-р багийн нутаг дэвсгэр 1 5309м<sup>2</sup> олгосон  
 газар олголтын захирамжыг үндэслэв.  
 -Хот тосгоны төлөвлөлт барилгажилтын норм ба дүрэмд  
 БНБд 30.01.04-ийг үндэслэн ерөнхий төлөвлөгөөний зургийг долооршуулсан.

**ЕРӨНХИЙ ТӨЛӨВЛӨГӨӨ М1:500**  
 ДОРНОД АЙМГИЙН  
 АРХИТЕКТОР  
 А.АШИНСОЛ  
 БА 11

- ТАНИХ ТЭМДЭГ:**
- Төлөвлөж буй дарилга, байгууламж
  - Өвөө байгаа дарилга
  - Төлөвлөж буй явсан хүний зам
  - Төлөвлөж буй ногоон байгууламж
  - Төлөвлөж буй авто машины зогсоол
  - Төлөвлөж буй бетонон зам талбай



ТӨЛӨВЛӨХ БҮЙ БАЙРШИЛ

Байршлын схем

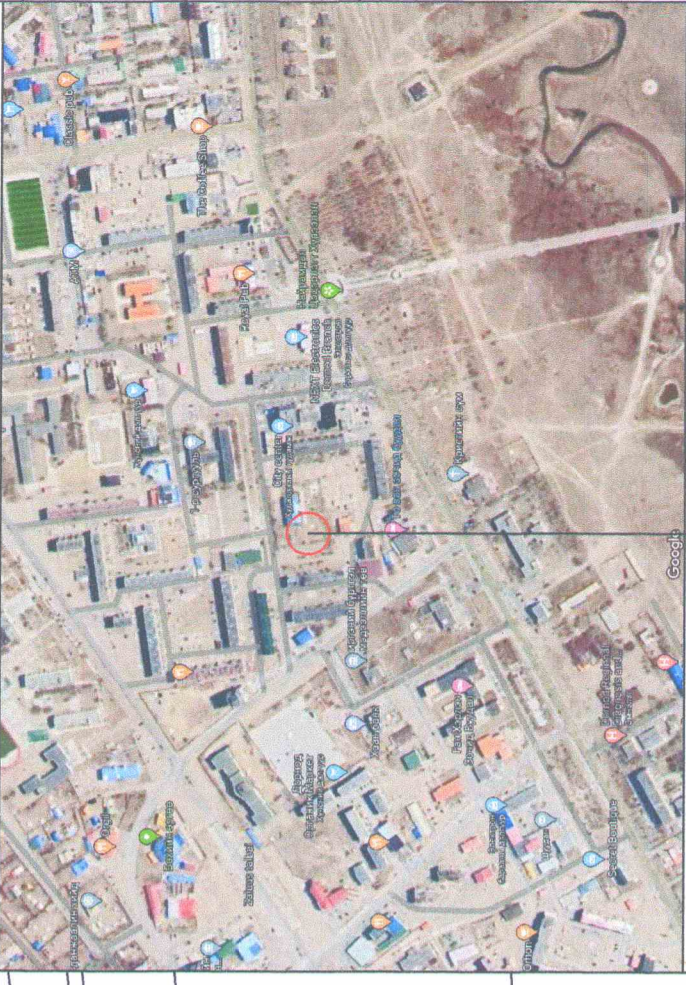

Д/Д	ТОДОРХОЙЛОЛТ:	Төлөвлөж буй/
1	1-р цэцэрлэгийн өргөтгөлийн дарилга	/Төлөвлөж буй/
2	1-р Цэцэрлэгийн дарилга	/Өвөө байгаа/
3	Явсан хүний зам	/Төлөвлөж буй/
4	Ногоон байгууламж	/Төлөвлөж буй/

НЭР	ГАРЫН ҮСЭГ	ЗАГВАР ЗЧРАГ
Ч.Лхагвасүрэн	<i>Ch. Lkhagvasuren</i>	М1:500
Т.Баттулга	<i>T. Battulga</i>	Хуудас 01
Д.Дамдинбаатар	<i>D. Damdinbat</i>	2020 он

743.50 Дорнод аймаг, Хэрлэн сум)  
 "1-Р ЦЭЦЭРЛЭГИЙН ӨРГӨТӨЛМИН БАРИЛГА"  
 Гүйцэтгэгч: "ДОЗТ" БГБХН-ийн ЗАХИРАЛ  
 Гүйцэтгэгч: АРХИТЕКТОР  
 Захиалагч: ДОРНОД АЙМАГИЙН ГХБХБ-ын ДАРГА

2-Р ДАВХРЫН БАЙГУУЛАЛТ

ӨРӨӨНИЙ ТОДОРХОЙЛОЛТ

Өрөөний нэр	Талбай м <sup>2</sup>
1 Шатны хангил	15.44
2 Коридор	46.70
3	
4	
5	
6	

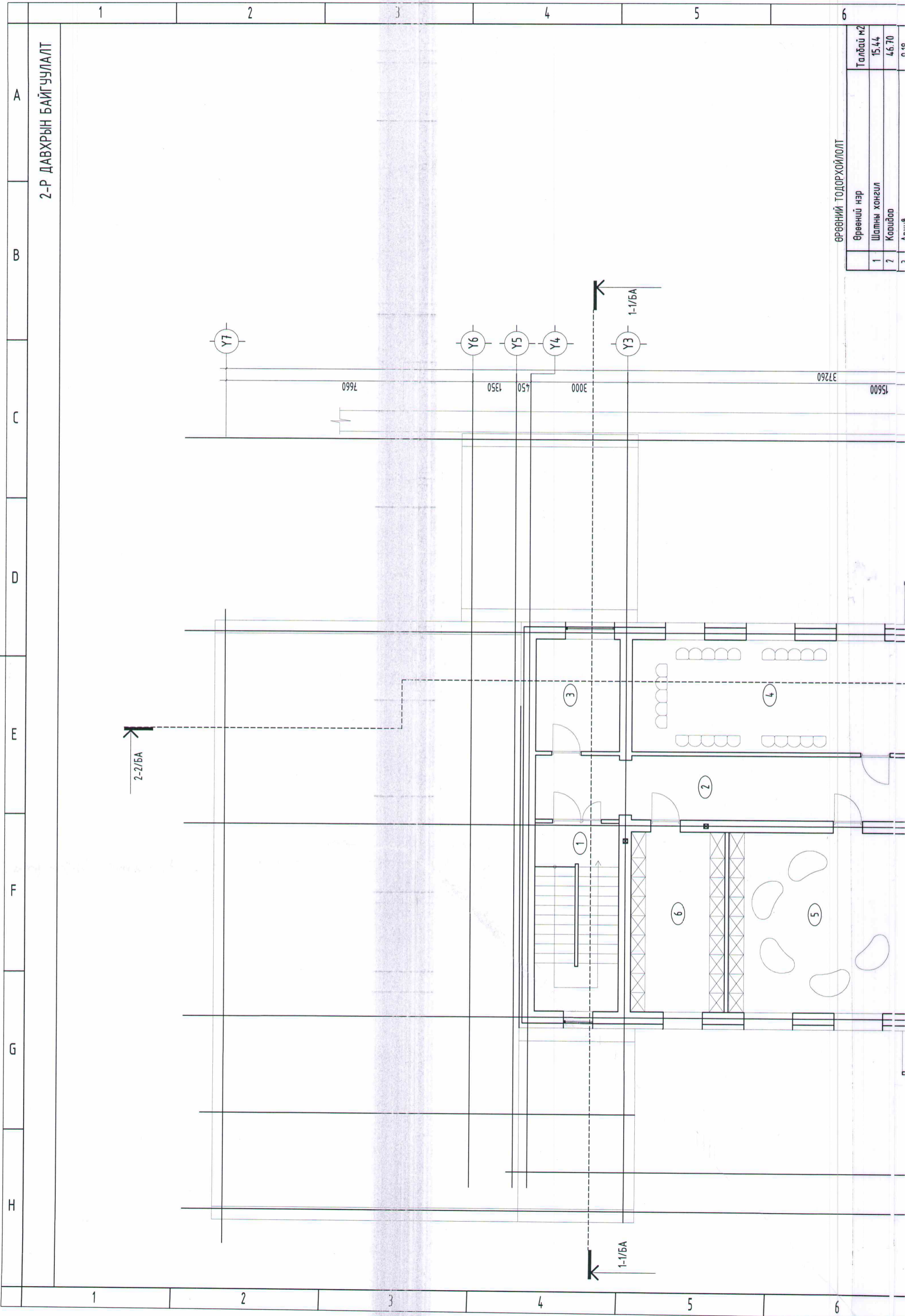

№	Түлээл өрсөө	Метр
5	Хүүхэд хөгжлийн танхим	32.54
6	Агуулах	16.61
	Нийт	151.15
Ангу "З"		
1	Ариун цэврийн өрөө	5.27
2	Хувцас солих өрөө	12.67
3	Унтлагын өрөө	39.62
4	Ангу	47.48
5	Угаалгын хэсэг	1.95
6	Угаалгын өрөө	5.67
	Нийт	112.66
Ангу "4"		
1	Хувцас солих өрөө	12.67
2	Ариун цэврийн өрөө	5.27
3	Угаалгын өрөө	5.67
4	Угаалгын хэсэг	1.95
5	Ангу	47.48
6	Унтлагын өрөө	39.62
	Нийт	112.66
		376.47

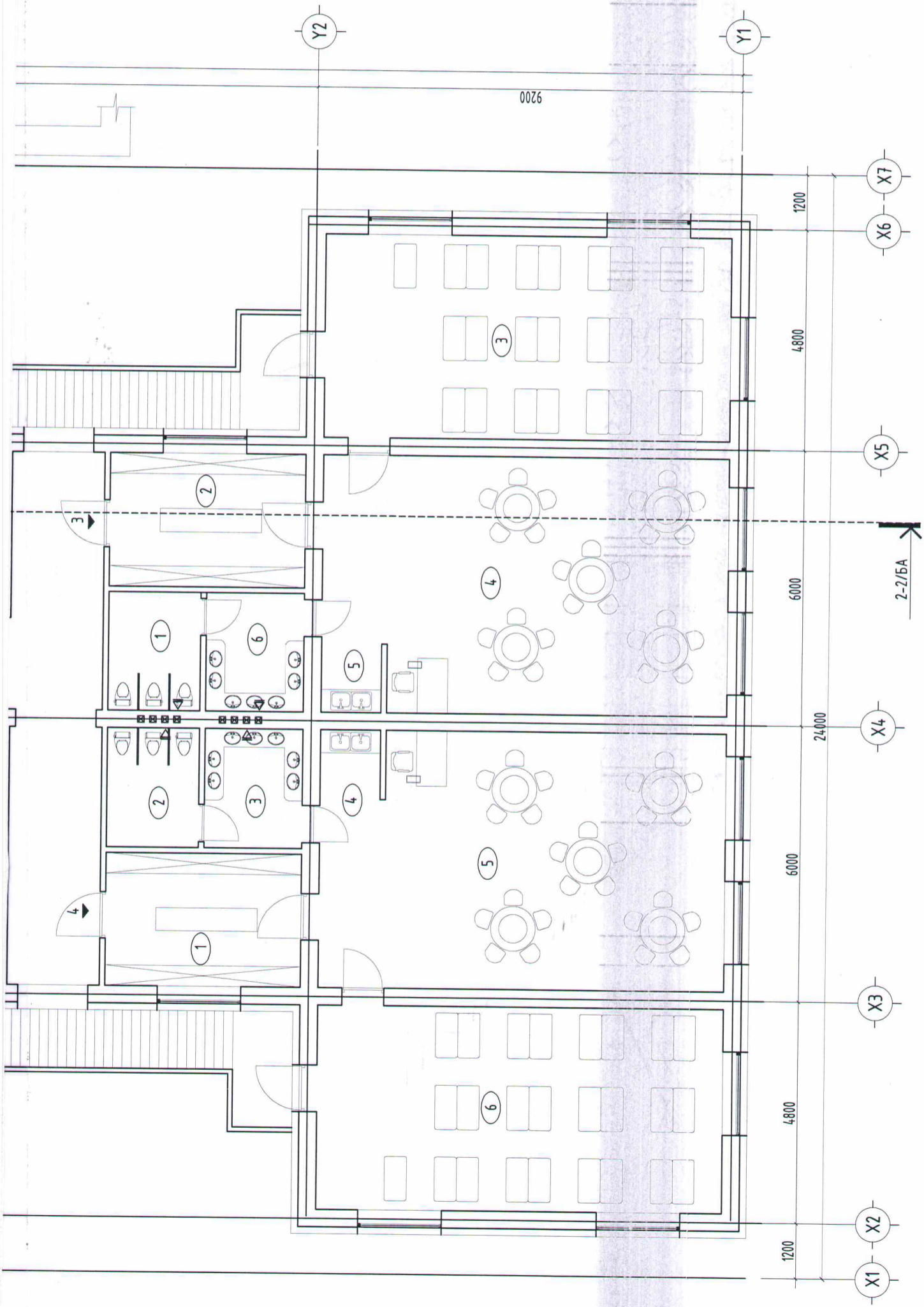

НЭР	ГАРЫН ҮСЭГ	ЗАГВАР ЗУРАГ
Ч.Лхагвасүрэн	<i>Ch. Lkhagvasuren</i>	M:100
Т.Батмүлэг	<i>T. Batmuleg</i>	Хуудас 03
Д.Дамдинбаяр	<i>D. Damdinbayar</i>	2020 он

(Дорнод аймаг, Хэрлэн сум)  
 "Г-Р ЦЭЦЭРЛЭГИЙН ӨРГӨТӨЛИЙН БАРИЛГА"  
 Гүйцэтгэгч: "ДОЗТ" БГБХН-ийн ЗАХИРАЛ  
 Гүйцэтгэгч: АРХИТЕКТОР  
 Захиалагч: ДОРНОД АЙМАГИЙН ГХБХБГ-ын ДАРГА



4	Дулааны техникийн өрөө	7.11
5	Коридор	57.17
6	Арцун цэврийн өрөө	9.53
7	Угаалгын өрөө	7.55
8	Бохир хэрэгсэл хураах хэсэг	3.06
9	Цэвэр хэрэгсэл хадгалах өрөө	9.88
10	Багш нарын өрөө	19.53
11	Эмчийн өрөө	13.86
12	Арцун цэврийн өрөө /Эмчийн/	2.65
13	Арцун цэврийн өрөө	2.33
14	Тусгаарлах өрөө	10.18
15	Шатны хонгил	15.82
16	Хуудас солих арин өрөө	14.61
	Нийт	349.52
	Ангу "1"	
1	Арцун цэврийн өрөө	5.27
2	Хуудас солих өрөө	12.67
3	Унмлагын өрөө	39.62
4	Ангу	47.48
5	Угаалгын хэсэг	1.95
6	Угаалгын өрөө	5.67
	Нийт	112.66
	Ангу "2"	
1	Хуудас солих өрөө	12.67
2	Арцун цэврийн өрөө	5.27
3	Угаалгын өрөө	5.67
4	Угаалгын хэсэг	1.95
5	Ангу	47.48
6	Унмлагын өрөө	39.62
	Нийт	112.66
	Нийт /бүгд/	574.84

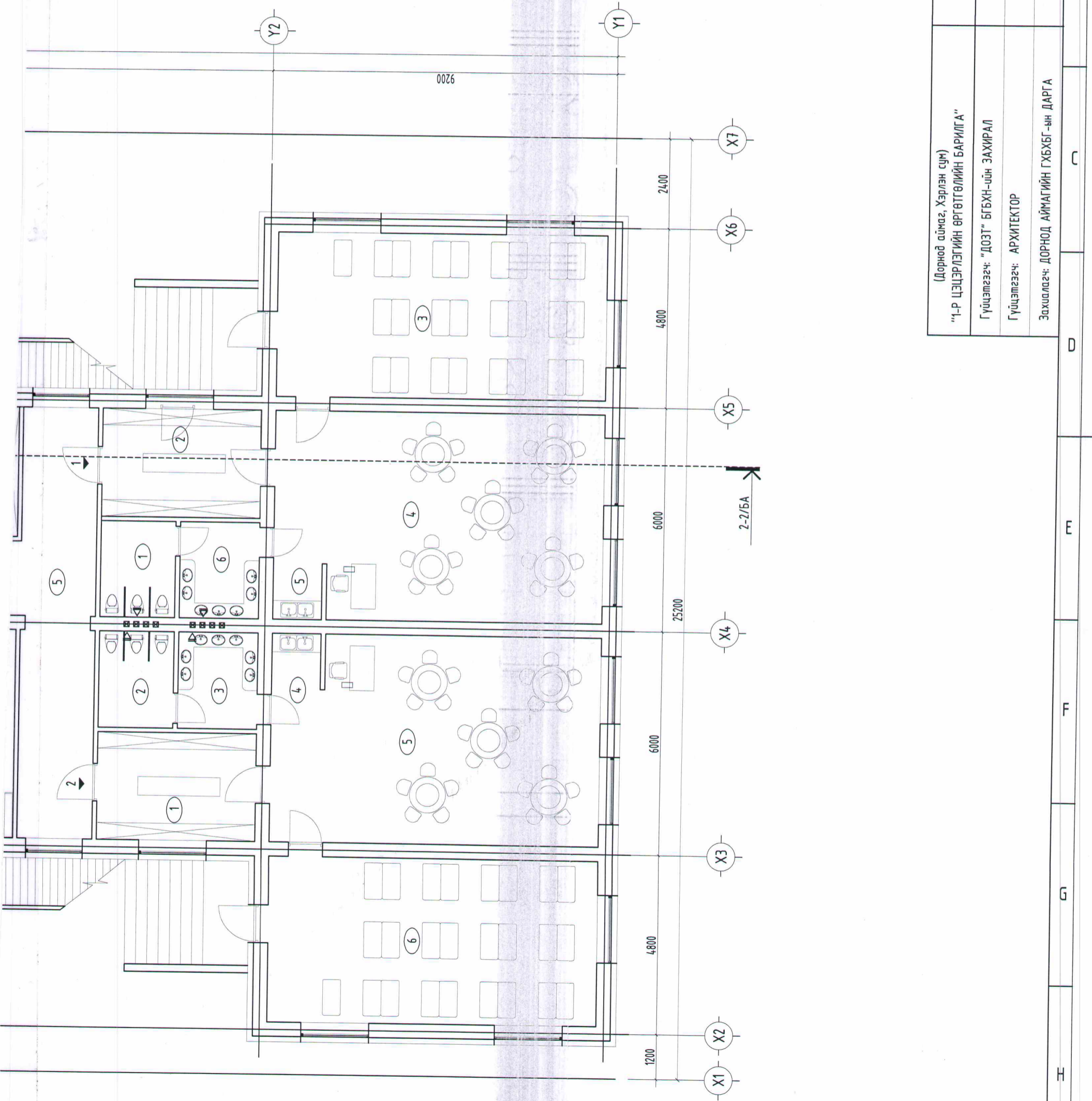

(Дорнод аймаг, Хэрлэн сум) "1-Р ЦЭЦЭРЛЭГИЙН ӨРГӨТГӨЛИЙН БАРИЛГА" Гүйцэтгэгч: "ДОЗТ" БГБХН-ийн ЗАХИРАЛ Гүйцэтгэгч: АРХИТЕКТОР Захиалагч: ДОРНОД АЙМАГИЙН ГХБХБГ-ын ДАРГА	НЭР	ГАРЫН ҮСЭГ	ЗАГВАР ЗУРАГ
	Ч.Лхагвасүрэн	<i>[Signature]</i>	M1:100
	Т.Батмунга	<i>[Signature]</i>	Хуудас 02
	Д.Дамдинбаяр		2020 он

A B C D E F G H

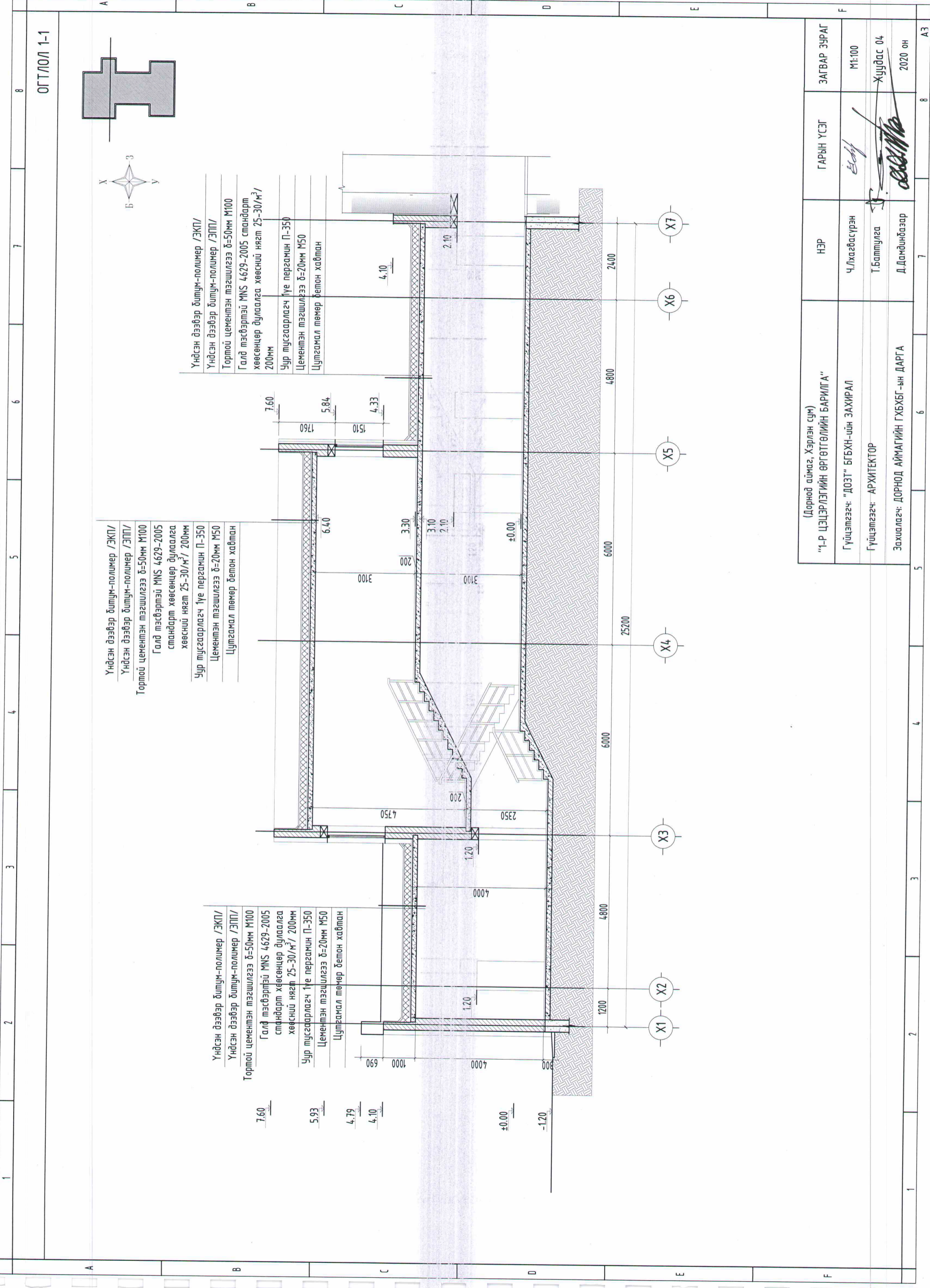

Үндсэн дэвэр битум-полимер /ЭКП/  
 Үндсэн дэвэр битум-полимер /ЭПП/  
 Тортой цементэн тэгшилгээ δ=50мм М100  
 Галд тэсвэртэй MNS 4629-2005  
 стандарт хөвсөнцөр дулаалга  
 хөвсний нягт 25-30/м³ / 200мм  
 Чур тусгаарлагч 1үе пергамин П-350  
 Цементэн тэгшилгээ δ=20мм М50  
 Цутгамал төмөр бетон хавтан

Үндсэн дэвэр битум-полимер /ЭКП/  
 Үндсэн дэвэр битум-полимер /ЭПП/  
 Тортой цементэн тэгшилгээ δ=50мм М100  
 Галд тэсвэртэй MNS 4629-2005  
 стандарт хөвсөнцөр дулаалга  
 хөвсний нягт 25-30/м³ / 200мм  
 Чур тусгаарлагч 1үе пергамин П-350  
 Цементэн тэгшилгээ δ=20мм М50  
 Цутгамал төмөр бетон хавтан

Үндсэн дэвэр битум-полимер /ЭКП/  
 Үндсэн дэвэр битум-полимер /ЭПП/  
 Тортой цементэн тэгшилгээ δ=50мм М100  
 Галд тэсвэртэй MNS 4629-2005 стандарт  
 хөвсөнцөр дулаалга хөвсний нягт 25-30/м³/  
 200мм  
 Чур тусгаарлагч 1үе пергамин П-350  
 Цементэн тэгшилгээ δ=20мм М50  
 Цутгамал төмөр бетон хавтан

"1-Р ЦЭЦЭР/ЛЭГИЙН ӨРГӨТГӨЛИЙН БАРИЛГА"		ГАРЫН ҮСЭГ	ЗАГВАР ЗУРАГ
Гүйцэтгэгч: "ДӨЗТ" БГБХН-ийн ЗАХИРАЛ		НЭР	М1:100
Гүйцэтгэгч: АРХИТЕКТОР		Ч.Лхагвасүрэн	Жуудас 04
Захиалагч: ДОРНОД АЙМАГИЙН ГХБХБГ-ын ДАРГА		Т.Батмүлгэ	2020 он
		Д.Дамдинбаяр	

ОГТ/ЛОЛ 1-1

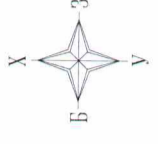

1	2	3	4	5	6	7	8
A	B	C	D	E	F		

НУУР ТАЛ / X1-X7; X7-X1 /

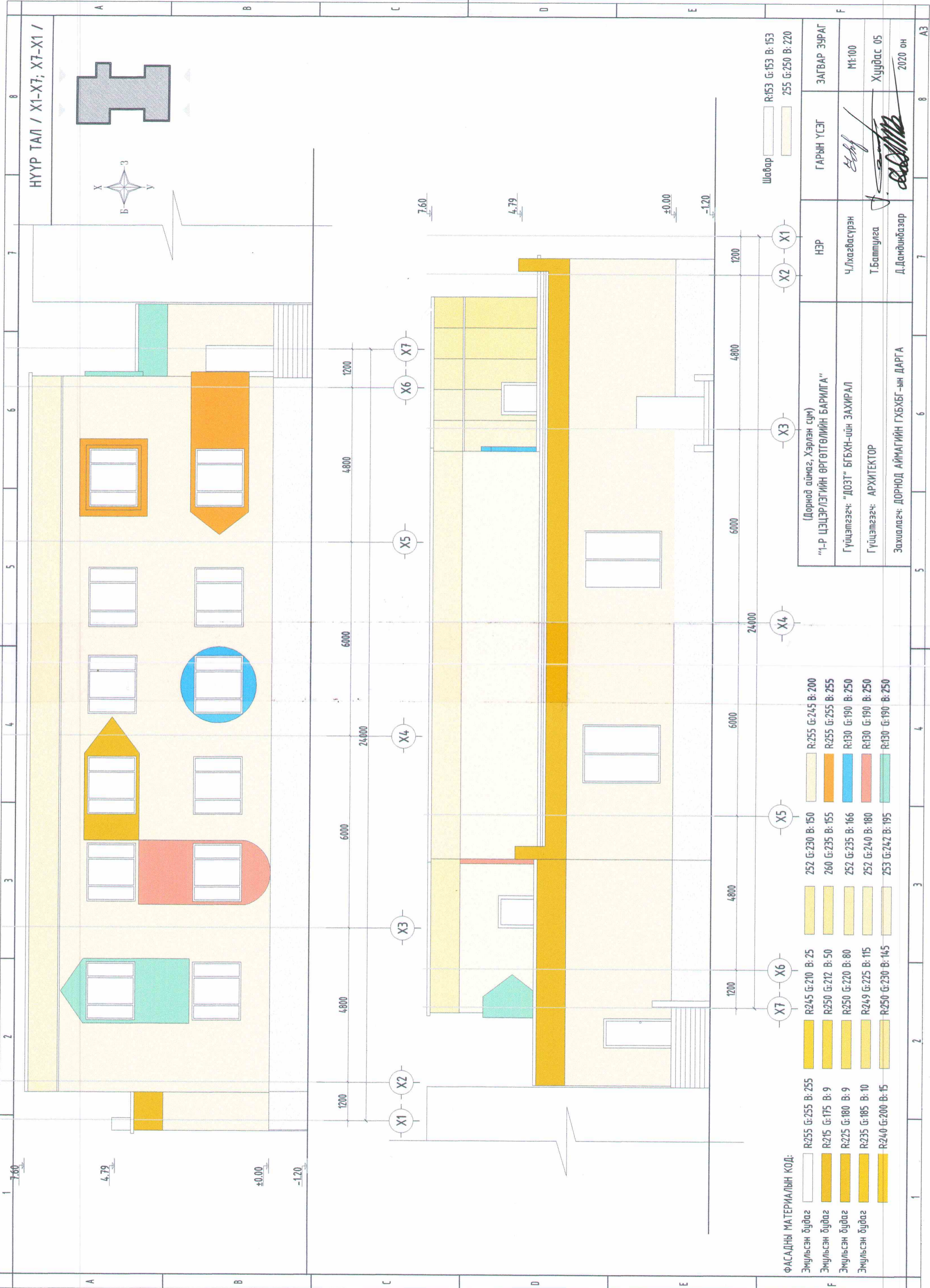
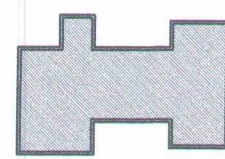
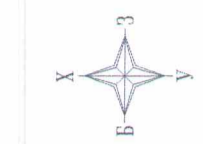

ФАСАДНЫ МАТЕРИАЛЫН КОД:

- Эмүүлсэн будаг R255 G:255 B:255
- Эмүүлсэн будаг R215 G:175 B:9
- Эмүүлсэн будаг R225 G:180 B:9
- Эмүүлсэн будаг R235 G:185 B:10
- Эмүүлсэн будаг R240 G:200 B:15
- 252 G:230 B:150
- 260 G:235 B:155
- 252 G:235 B:166
- 252 G:240 B:180
- 253 G:242 B:195
- R245 G:210 B:25
- R250 G:212 B:50
- R250 G:220 B:80
- R249 G:225 B:115
- R250 G:230 B:145
- R:255 G:245 B:200
- R:255 G:255 B:255
- R:130 G:190 B:250
- R:130 G:190 B:250
- R:130 G:190 B:250

Шавар R:153 G:153 B:153  
255 G:250 B:220

(Дорнод аймаг, Хэрлэн сум) "1-Р ЦЭЦЭРЛЭГИЙН ӨРГӨТТӨЛИЙН БАРИЛГА"	НЭР	ГАРЫН ҮСЭГ	ЗАГВАР ЗУРАГ
Гүйцэтгэгч: "ДӨЗТ" БГБХН-ийн ЗАХИРАЛ	Ч.Лхагвасүрэн	<i>[Signature]</i>	M1:100
Гүйцэтгэгч: АРХИТЕКТОР	Т.Баттулга	<i>[Signature]</i>	Хуудас 05
Захиалагч: ДОРНОД АЙМАГИЙН ГХБХБГ-ын ДАРГА	Д.Дамдинбаяр	<i>[Signature]</i>	2020 он





ФАСАДНЫ МАТЕРИАЛЫН КОД:

Эмүльсэн дүбээг	R:255 G:255 B:255	240 G:200 B:15	252 G:235 B:166	255 G:250 B:250	Шабар	R:153 G:153 B:153
Эмүльсэн дүбээг	R:215 G:175 B:9	245 G:210 B:25	252 G:240 B:180	R:130 G:190 B:250		255 G:250 B:220
Эмүльсэн дүбээг	R:225 G:180 B:9	250 G:212 B:50	253 G:242 B:195	R:130 G:190 B:250		
Эмүльсэн дүбээг	R:235 G:185 B:10	250 G:220 B:80	255 G:245 B:200	R:130 G:190 B:250		

9

10

11

12

НҮҮР ТАЛ / Y7-Y1; Y1-Y7 /

7.60

4.79

±0.00

-1.20

9200

Y1

7.60

4.79

±0.00

-1.20

7660

Y7

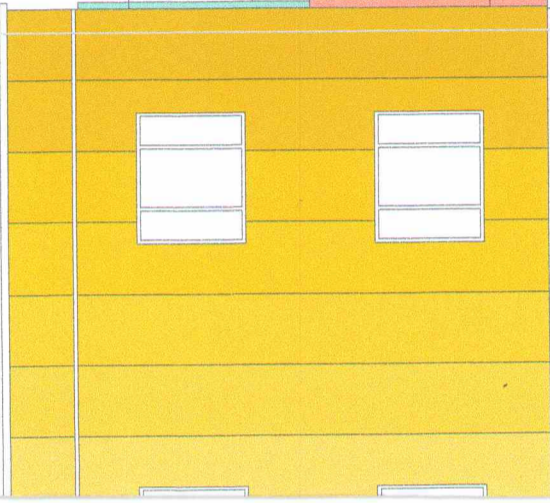
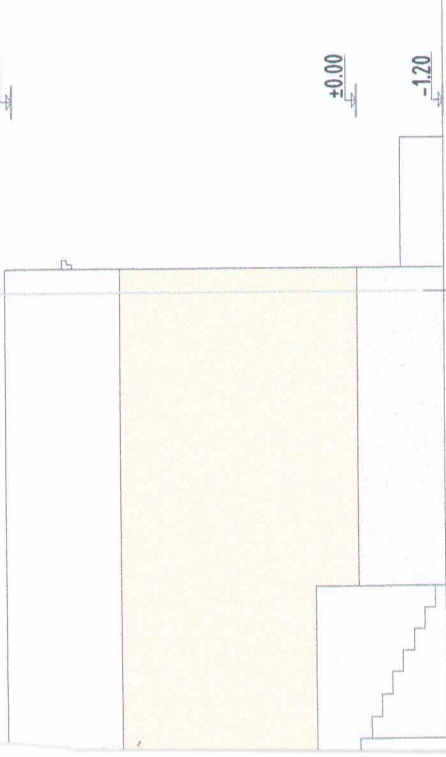
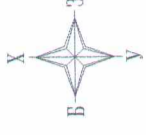
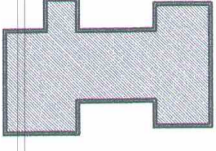

(Дорнод аймаг, Хэрлэн сум)  
 "1-Р ЦЭЦЭРЛЭГИЙН ӨРГӨТГӨЛИЙН БАРИЛГА"  
 Гүйцэтгэгч: "ДОЗТ" БГБХН-ийн ЗАХИРАЛ  
 Гүйцэтгэгч: АРХИТЕКТОР  
 Захиалагч: ДОРНОД АЙМАГИЙН ГХБХБГ-ын ДАРГА

НЭР	ГАРЫН ҮСЭГ	ЗАГВАР ЗУРАГ
Ч.Лхагвасүрэн	<i>Chy</i>	M1:100
Т.Баттулга	<i>T.Bat</i>	Хуудас 06
Д.Дамдинбалзар	<i>D.Dam</i>	2020 он

9

10

11

12

A3.1

ХАРАГДАХ БАЙДАЛ



<p>(Дорнод аймаг, Хэрлэн сум) "1-Р ЦЭЦЭРЛЭГИЙН ӨРГӨТӨЛИЙН БАРИЛГА"</p>	<p>Гүйцэтгэгч: "ДОЗТ" БГБХН-ийн ЗАХИРАЛ Гүйцэтгэгч: АРХИТЕКТОР Захиалагч: ДОРНОД АЙМАГИЙН ГХБХБГ-ын ДАРГА</p>	<p>НЭР Ч.Лхагвасүрэн Т.Баттулга Д.Дамдинбаяр</p>	<p>ГАРЫН ҮСЭГ <i>[Signature]</i> <i>[Signature]</i> <i>[Signature]</i></p>	<p>ЗАГВАР ЗУРАГ М1:100 Хуудас 07 2020 он</p>
--	---	--	--	--





ХАРАГДАХ БАЙДАЛ

НЭР	ГАРЫН ҮСЭГ	ЗАГВАР ЗУРАГ
Ч.Лхагвасүрэн	<i>Ch. Lkhagvasuren</i>	M:100
Т.Баттулга	<i>T. Battulga</i>	Хуудас 08
Д.Дамдинбаатар	<i>D. Damdinbat</i>	2020 он

(Дорнод аймаг, Хэрлэн сум) "1-Р ЦЭЦЭРЛЭГИЙН ӨРГӨТГӨЛИЙН БАРИЛГА"	Гүйцэтгэгч: "ДОЗТ" БГБХН-ийн ЗАХИРАЛ	Гүйцэтгэгч: АРХИТЕКТОР	Захиалагч: ДОРНОД АЙМАГИЙН ГХБХБГ-ийн ДАРГА
---	--------------------------------------	------------------------	---

1 2 3 4 5 6 7 8

A B C D E F

1 2 3 4 5 6 7 8 A3



ХАРАГДАХ БАЙДАЛ

ЗАГВАР ЭЗРАГ	ГАРЫН ҮСЭГ	НЭР	ТӨРӨӨГӨЙН ОРГОН
М1:100	<i>Elshy</i>	Ч.Лхагвасүрэн	"Дорнод аймаг, Хэрлэн сум" ЦЭЦЭРЛЭГИЙН ӨРГӨТГӨЛИЙН БАРИЛГА"
Хуудас 09	<i>[Signature]</i>	Т.Баттулга	Гүйцэтгэгч: "ДОЗТ" БГБХН-ийн ЗАХИРАЛ
2020 он	<i>[Signature]</i>	Д.Дамдинбаяр	Гүйцэтгэгч: АРХИТЕКТОР Захиалагч: ДОРНОД АЙМАГИЙН ГХБХБГ-ийн ДАРГА

1 2 3 4 5 6 7 8

A B C D E F

1 2 3 4 5 6 7 8 A3

1 2 3 4 5 6 7 8

ХАРАГДАХ БАЙДАЛ

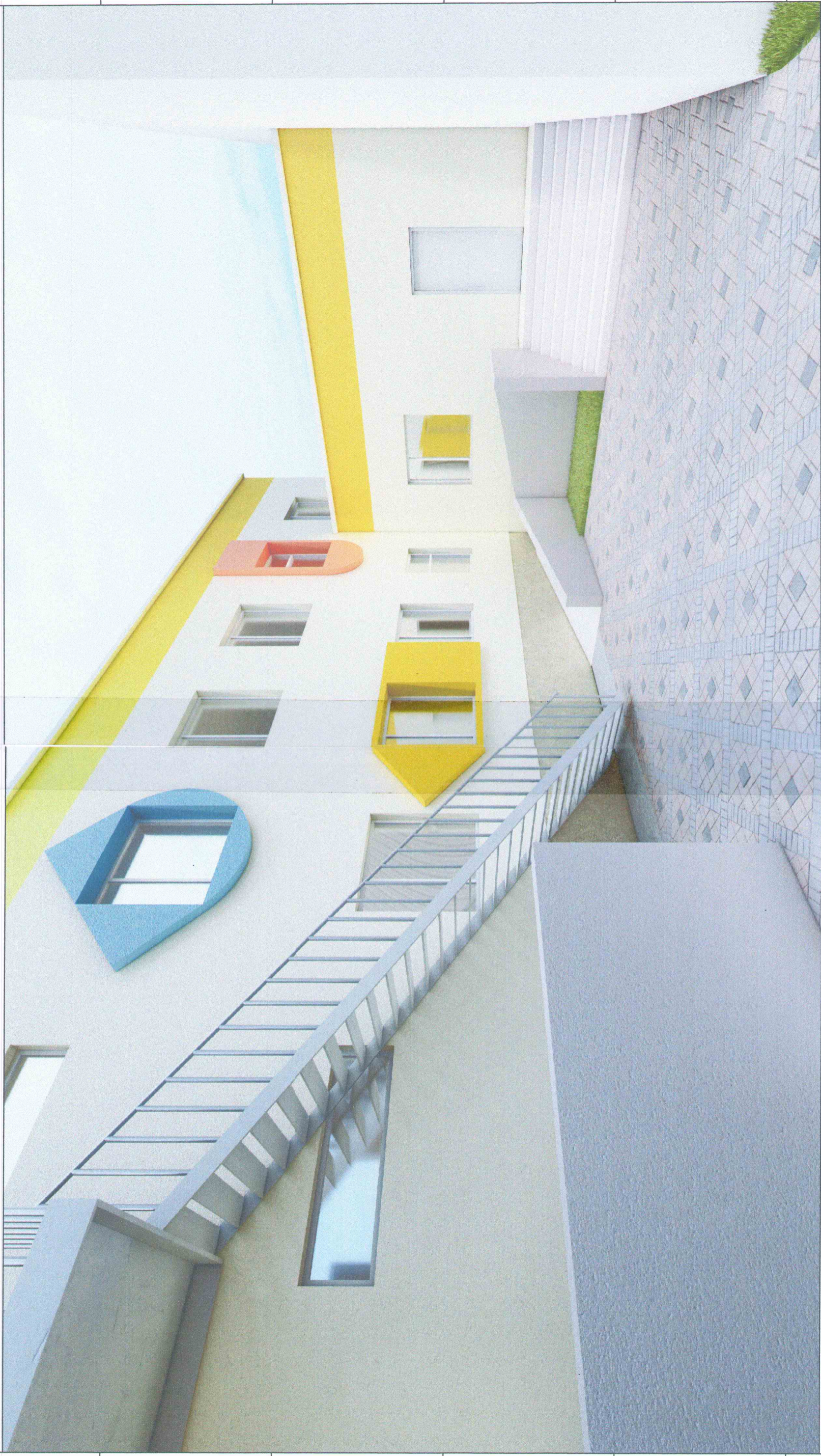

(Дорнод аймаг, Хэрлэн сум) "1-Р ЦЭЦЭРЛЭГИЙН ӨРГӨТӨЛИЙН БАРИЛГА"	НЭР Ч.Лхагвасүрэн	ГАРЫН ҮСЭГ <i>Chagvasuren</i>	ЗАГВАР ЗҮРАГ
Гүйцэтгэгч: "ДОЗТ" БГБХН-ийн ЗАХИРАЛ	Т.Балтмула	М1:	Хуудас 10
Гүйцэтгэгч: АРХИТЕКТОР	Д.Дамдиндазар	<i>Damdindazar</i>	2020 он
Захиалагч: ДОРНОД АЙМАГИЙН ГХБХБГ-ын ДАРГА			АЗ

1 2 3 4 5 6 7 8 АЗ

1 2 3 4 5 6 7 8

ХАРАГДАХ БАЙДАЛ



НЭР	ГАРЫН ҮСЭГ	ЗАГВАР ЗУРАГ
Ч.Лхагвасүрэн		М1:
Т.Баттулга		Хуудас 11
Д.Дамдинбалзар		2020 он

5 6 7 8 АЗ

(Дорнод аймаг, Хэрлэн сум)  
"1-Р ЦЭЦЭРЛЭГИЙН ӨРГӨТТӨЛИЙН БАРИЛГА"  
Гүйцэтгэгч: "ДОЗТ" БГБХН-ийн ЗАХИРАЛ  
Гүйцэтгэгч: АРХИТЕКТОР  
Захиалагч: ДОРНОД АЙМАГИЙН ГХБХБГ-ын ДАРГА

1 2 3 4 5 6 7 8

ХАРАГДАХ БАЙДАЛ



<p>(Дорнод аймаг, Хэрлэн сум)          "1-Р ЦЭЦЭРЛЭГИЙН ӨРГӨТӨЛИЙН БАРИЛГА"</p>	<p>НЭР          Ч.Лхагвасүрэн          Т.Батмүлэг          Д.Дамдиндазар</p>	<p>ГАРЫН ҮСЭГ  <i>Ч.Лхагвасүрэн</i>  <i>Т.Батмүлэг</i>  <i>Д.Дамдиндазар</i></p>	<p>ЗАГВАР ЗҮРАГ          М1:          Хуудас 12          2020 он</p>
<p>Гүйцэтгэгч: "ДОЗТ" БГБХН-ийн ЗАХИРАЛ          Гүйцэтгэгч: АРХИТЕКТОР          Захиалагч: ДОРНОД АЙМАГИЙН ГХБХБГ-ын ДАРГА</p>			

1 2 3 4 5 6 7 8 А3





ХАРАГДАХ БАЙДАЛ

<p>ГАРЫН ҮСЭГ</p> <p><i>[Signature]</i></p>	<p>НЭР</p> <p>Ч.Лхагвасүрэн</p>	<p>“Дорнод аймаг, Хэрлэн сүм”          “1-Р ЦЭЦЭРЛЭГИЙН ӨРГӨТГӨЛИЙН БАРИЛГА”</p>	<p>ЗАГВАР ЗҮРАГ</p>
<p>М1:</p> <p>Хуудас 13</p>	<p>Т.Батмүлэгэ</p>	<p>Гүйцэтгэгч: “ДОЗТ” БГБХН-ийн ЗАХИРАЛ</p>	<p>2020 он</p>
<p><i>[Signature]</i></p>	<p>Д.Дамдинболзор</p>	<p>Гүйцэтгэгч: АРХИТЕКТОР</p> <p>Захиалагч: ДОРНОД АЙМАГИЙН ГХБХБГ-ын ДАРГА</p>	<p>8</p>



ХАРАГДАХ БАЙДАЛ

НЭР	ГАРЫН ҮСЭГ	ЗАГВАР ЗУРАГ
Ч.Лхагвасүрэн	<i>Chy</i>	М1:
Т.Баттулга	<i>T. Batdulga</i>	Хуудас 14
Д.Дамдинбаатар	<i>D. Damdinbat</i>	2020 он

(Дорнод аймаг, Хэрлэн сум)  
 "1-Р ЦЭЦЭРЛЭГИЙН ӨРГӨТГӨЛИЙН БАРИЛГА"  
 Гүйцэтгэгч: "ДОЗТ" БГБХН-ийн ЗАХИРАЛ  
 Гүйцэтгэгч: АРХИТЕКТОР  
 Захиалагч: ДОРНОД АЙМАГИЙН ГХБХБГ-ын ДАРГА



ХАРАГДАХ БАЙДАЛ

Г	НЭР	ГАРЫН ҮСЭГ	ЗАГВАР ЗУРАГ
(Дорнод аймаг, Хэрлэн сум) "1-Р ЦЭЦЭРЛЭГИЙН ӨРГӨТӨЛИЙН БАРИЛГА"			
Гүйцэтгэгч: "ДОЗТ" БГБХН-ийн ЗАХИРАЛ	Ч.Лхагвасүрэн	<i>Ч.Лхагвасүрэн</i>	М1:
Гүйцэтгэгч: АРХИТЕКТОР	Т.Баттулга	<i>Т.Баттулга</i>	Хуудас 15
Захиалагч: ДОРНОД АЙМАГИЙН ГХБХБГ-ын ДАРГА	Д.Дамдинболзор	<i>Д.Дамдинболзор</i>	2020 он

1 2 3 4 5 6 7 8

A B C D E F

1 2 3 4 5 6 7 8 АЗ

ХАРАГДАХ БАЙДАЛ / шувуу нисэлт /



Г	Ү	Т	Х	Т	Т	Т	Т
Дорнод аймаг, Хэрлэн сүм	"1-Р ЦЭЦЭРЛЭГИЙН ӨРГӨТТӨЛМИЙН БАРИЛГА"	НЭР	ГАРЫН ҮСЭГ	ЗАГВАР ЗЧРАГ			
Гүйцэтгэгч: "ДОЗТ" ББХН-ийн ЗАХИРАЛ	Ч.Лхагвасүрэн	Ч.Лхагвасүрэн	М:				
Гүйцэтгэгч: АРХИТЕКТОР	Т.Баттулга	Т.Баттулга	Хуудас 16				
Зохиоллагч: ДОРНОД АЙМАГИЙН ГХБХБГ-ын ДАРГА	Д.Дамдинбаатар	Д.Дамдинбаатар	2020 он				



ХАРАГДАХ БАЙДАЛ / шувуу нисэлт /

<p>(Дорнод аймаг, Хэрлэн сум)          "1-Р ЦЭЦЭРЛЭГИЙН ӨРГӨТӨЛИЙН БАРИЛГА"</p>	<p>НЭР          Ч.Лхагвасүрэн</p>	<p>ГАРЫН ҮСЭГ  <i>[Signature]</i></p>	<p>ЗАГВАР ЗУРАГ</p>
<p>Гүйцэтгэгч: "ДОЭТ" ББХН-ийн ЗАХИРАЛ</p>	<p>Т.Баттулга</p>	<p>Мт:  <i>[Signature]</i></p>	<p>Хуудас 17          2020 он</p>
<p>Гүйцэтгэгч: АРХИТЕКТОР</p>	<p>Д.Дамдинбаатар</p>	<p>Д.Дамдинбаатар</p>	<p>7</p>
<p>Захиалагч: ДОРНОД АЙМАГИЙН ГХБХБГ-ын ДАРГА</p>	<p>6</p>	<p>8</p>	<p>А3</p>

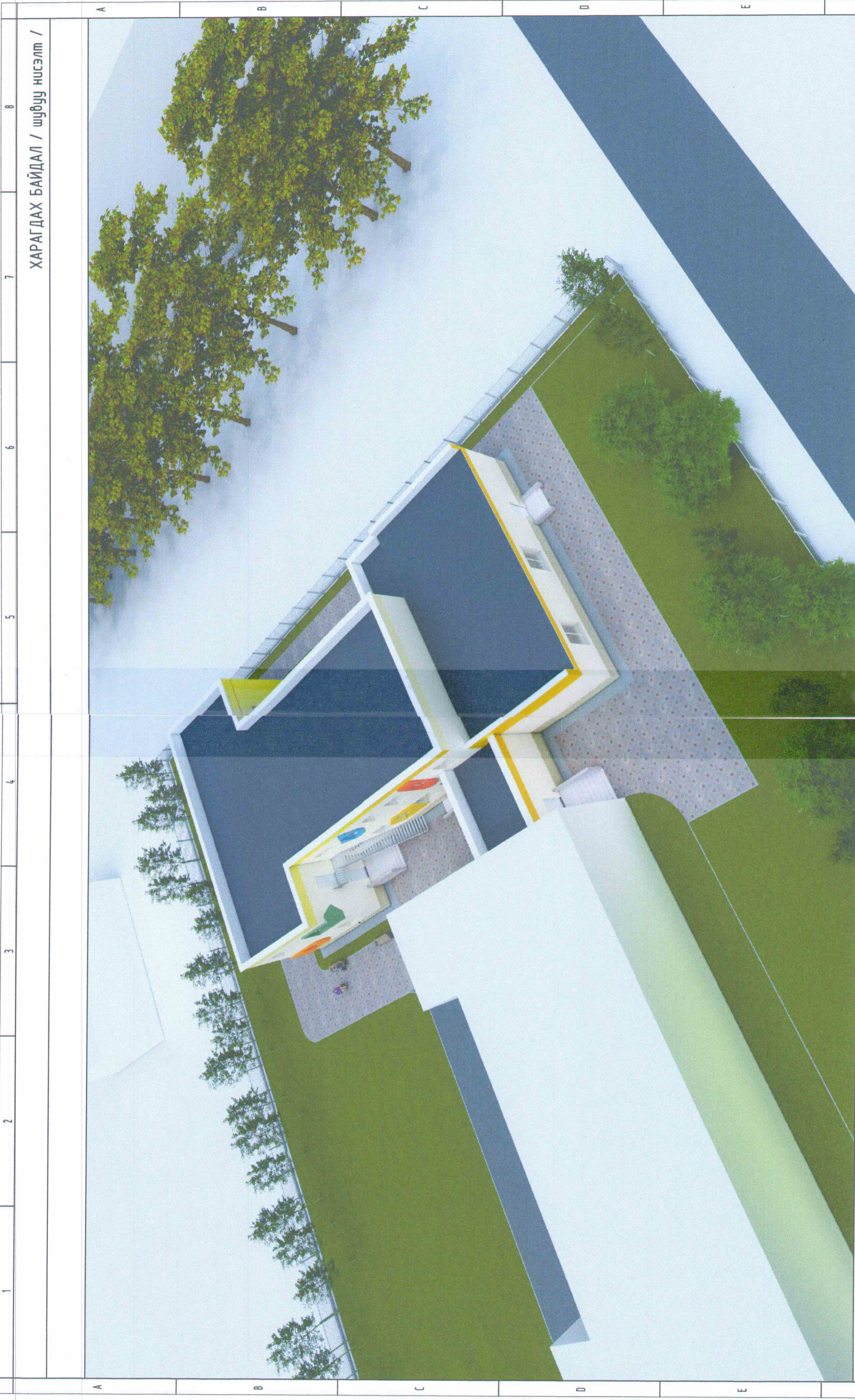

ХАРАГДАХ БАЙДАЛ / шүбүү нисэлт /

НЭР	ГАРЫН ҮСЭГ	ЗАГВАР ЗУРАГ
Ч.Лхагвасүрэн	<i>Ch. Lkhagvasuren</i>	М1:
Т.Баттулга	<i>T. Battulga</i>	Хүндэс 18
Д.Дамдинбаатар	<i>D. Damdinbat</i>	2020 он

(Дорнод аймаг, Хэрлэн сум)  
 "1-Р ЦЭЦЭРЛЭГИЙН ӨРГӨТГӨЛИЙН БАРИЛГА"  
 Гүйцэтгэгч: "ДОЗТ" БГБХН-ийн ЗАХИРАЛ  
 Гүйцэтгэгч: АРХИТЕКТОР  
 Захиалагч: ДОРНОД АЙМАГИЙН ГХБХБГ-ын ДАРГА



1 2 3 4 5 6 7 8

A B C D E F

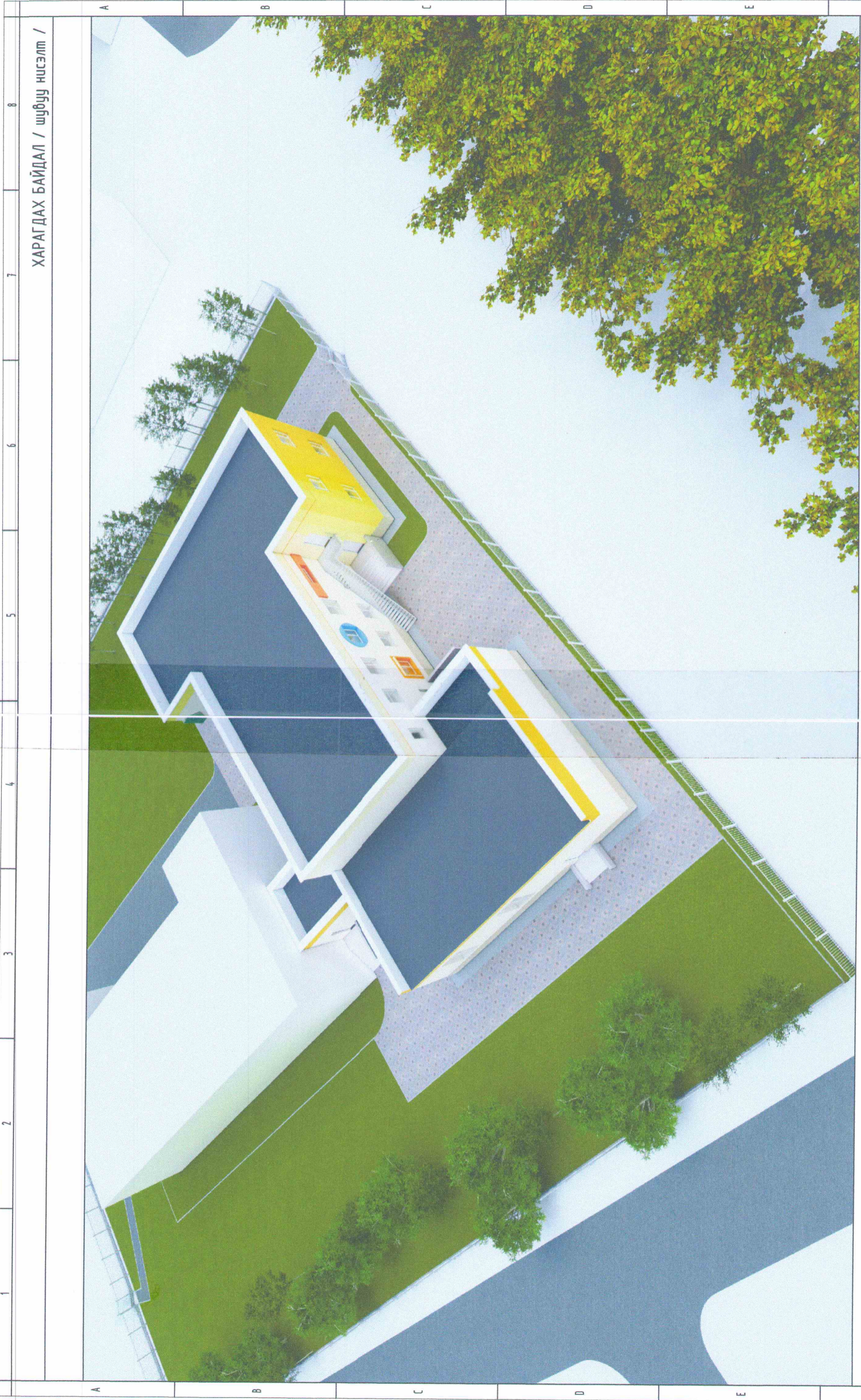
1 2 3 4 5 6 7 8 АЗ



ХАРАГДАХ БАЙДАЛ / шубуу нисэлт /

<p>Дорнод аймаг, Хэрлэн сүм)  <b>"1-Р ЦЭЦЭРЛЭГИЙН ӨРГӨТӨЛГИЙН БАРИЛГА"</b>          Гүйцэтгэгч: "ДОЗТ" БГБХН-ийн ЗАХИРАЛ          Гүйцэтгэгч: АРХИТЕКТОР          Захиалагч: ДОРНОД АЙМАГИЙН ГХБХБГ-ын ДАРГА</p>	<p>НЭР          Ч.Лхагвасүрэн          Т.Баттулга          Д.Дамдинбаяр</p>	<p>ГАРЫН ҮСЭГ      </p>	<p>ЗАГВАР ЗҮРАГ          М: Хуудас 19          2020 он</p>
<p>1 2 3 4 5 6 7 8</p>	<p>1 2 3 4 5 6 7 8</p>	<p>1 2 3 4 5 6 7 8</p>	<p>1 2 3 4 5 6 7 8</p>

1		2		3		4		5		6		7		8			
Б.АТ.ЛАВ. Батлав: Дорнод аймгийн Ерөнхий архитектор		Ц.Цоггэрэл		<p>ҮНДЭСЛЭЛ.</p> <p>-Дорнод аймгийн Засаг даргын 2017 оны 07 сарын 26-ны өрлийн А/362 тоот захирамж Хэрлэн сумын 9-р багийн нутаг дэвсгэрт 5309м<sup>2</sup> олгосон газар олгогчийн захирамжыг үндэслэв.</p> <p>-Хот тосгоны төлөвлөлт барилгажилтын норм да дүрэмд БНД 30.01.04-ийг үндэслэн ерөнхий төлөвлөгөөний зургийг боловруулсан.</p>		<p>Барилгын тодорхойлолт</p> <p>Төлөвлөж буй/ /Одоо байгаа/</p> <p>Цэцэрлэгийн өргөтгөл 4</p> <p>1-р цэцэрлэг /Одоо байгаа/</p> <p>Орон сууц /Одоо байгаа/</p>		<p>Дорнод аймгийн шүүх /Одоо байгаа/</p> <p>1-р сурзуул</p>		<p>Дорнод аймгийн шүүх /Одоо байгаа/</p> <p>1-р сурзуул</p>		<p>Дорнод аймгийн шүүх /Одоо байгаа/</p> <p>1-р сурзуул</p>		<p>Дорнод аймгийн шүүх /Одоо байгаа/</p> <p>1-р сурзуул</p>		<p>Дорнод аймгийн шүүх /Одоо байгаа/</p> <p>1-р сурзуул</p>	

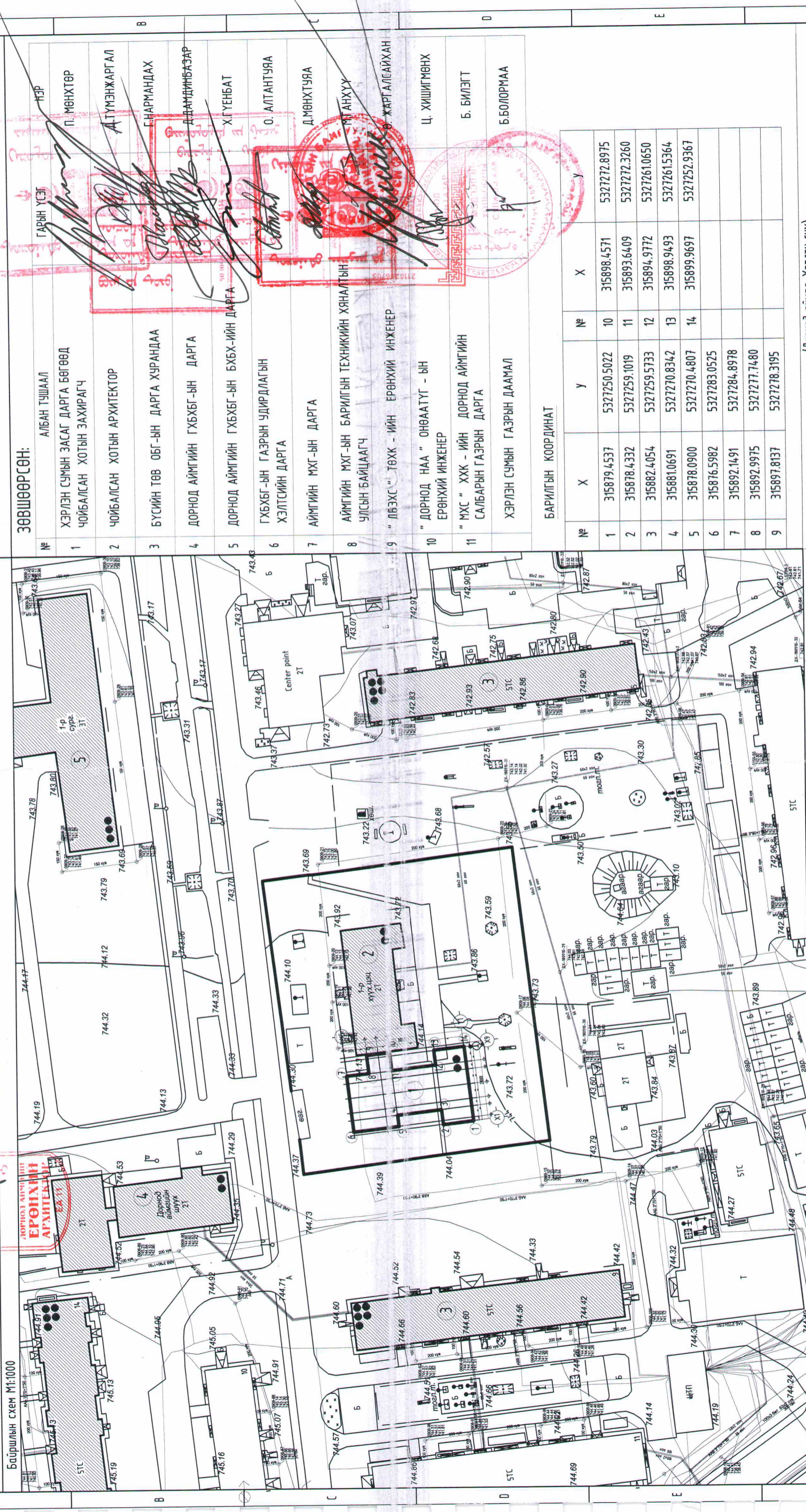

**ЗӨВШӨӨРСӨН:**

- АЛБАН ТУШААЛ
- ХЭРЛЭН СУМЫН ЗАСАГ ДАРГА БӨГӨӨД ЧОЙБАЛСАН ХОТЫН ЗАХИРАГЧ
- ЧОЙБАЛСАН ХОТЫН АРХИТЕКТОР
- БҮСҮЙН ТӨВ ОБГ-ЫН ДАРГА ХУРАНДАА
- ДОРНОД АЙМГИЙН ГХБХБГ-ЫН ДАРГА
- ДОРНОД АЙМГИЙН ГХБХБГ-ЫН БХБХ-ИЙН ДАРГА
- ГХБХБГ-ЫН ГАЗРЫН УДИРЛАГЧ
- ХЭЛТСИЙН ДАРГА
- АЙМГИЙН МХГ-ЫН ДАРГА
- АЙМГИЙН МХГ-ЫН БАРИЛГЫН ТЕХНИКИЙН ХЯНАЛТЫН УЛСЫН БАЙЦААГЧ
- "ДБЭХС" ТӨХК - ИЙН ЕРӨНХИЙ ИНЖЕНЕР
- "ДОРНОД НАА" ОНӨААТҮГ - ЫН ЕРӨНХИЙ ИНЖЕНЕР
- "МХС" ХХК - ИЙН ДОРНОД АЙМГИЙН САЛБАРЫН ГАЗРЫН ДАРГА
- ХЭРЛЭН СУМЫН ГАЗРЫН ДААМАЛ

**БАРИЛГЫН КООРДИНАТ**

№	X	Y	№	X	Y
1	315879.4537	5327250.5022	10	315898.4571	5327272.8975
2	315878.4332	5327259.1019	11	315893.6409	5327272.3260
3	315882.4054	5327259.5733	12	315894.9772	5327261.0650
4	315881.0691	5327270.8342	13	315898.9493	5327261.5364
5	315878.0900	5327270.4807	14	315899.9697	5327252.9367
6	315876.5982	5327283.0525			
7	315892.1491	5327284.8978			
8	315892.9975	5327277.7480			
9	315897.8137	5327278.3195			

ТАЙЛАР:

- Одоо байгаа барилга ба дахрын тоо
- Шинээр баригдах барилга ба дахрын тоо
- Эзлэдэг газрын хязгаар
- Дулааны шугам
- Бохирын шугам
- Цэвэр усны шугам
- Цахилгааны шугам

Танхн мэмбэг

Тайлбар: Дорнод аймаг, Хэрлэн сум

"1-р ЦЭЦЭРЛЭГИЙН ӨРГӨТГӨЛИЙН БАРИЛГА"

Байршлын схем

Архитектор	Т.Баттулга	Е.Г.Шифр:	До-01/2020	Масштаб:	М1:1000	Огноо:	2020
Гүйцэтгэгч	Т.Баттулга	Т.Г.Шифр:		Зургийн дугаар:	ЕТ-01	Хуудас:	8
Шалгасан	Ч.Лхагасүрэн						А3





1	2	3	4	5	6	7	8	
БАТЛАВ: Дорнод аймгийн Ерөнхий архитектор / Ц.Цоггэрэл /		ҮНДЭСЛЭЛ: -Дорнод аймгийн Засаг даргын 2017 оны 07 сарын 26-ны өдрийн А/362 тоот захирамж Хэрлэн сумын 9-р багийн нутаг дэвсгэрт 5309м <sup>2</sup> олгосон газар олголтын захирамжыг үндэслэв. -Хот тосгоны төлөвлөлт барилгажилтын норм ба дүрэмд БНБД 30.01.04-ийг үндэслэн ерөнхий төлөвлөгөөний зургийг боловсруулсан.		Тодорхойлолт:				
ЕРӨНХИЙ ТӨЛӨВЛӨГӨӨ М1:500		Дорнод аймгийн Ерөнхий архитектор / Ц.Цоггэрэл /		1-р цэцэрлэгийн өргөтгөлийн барилга /Төлөвлөж буй/				
744.35		744.29		2-р цэцэрлэгийн барилга /Одоо байгаа/				
744.37		744.33		Явган хүний зам /Төлөвлөж буй/				
744.39		743.70		Ногоон байгууламж /Төлөвлөж буй/				
744.04		743.87		Барилгын схем				

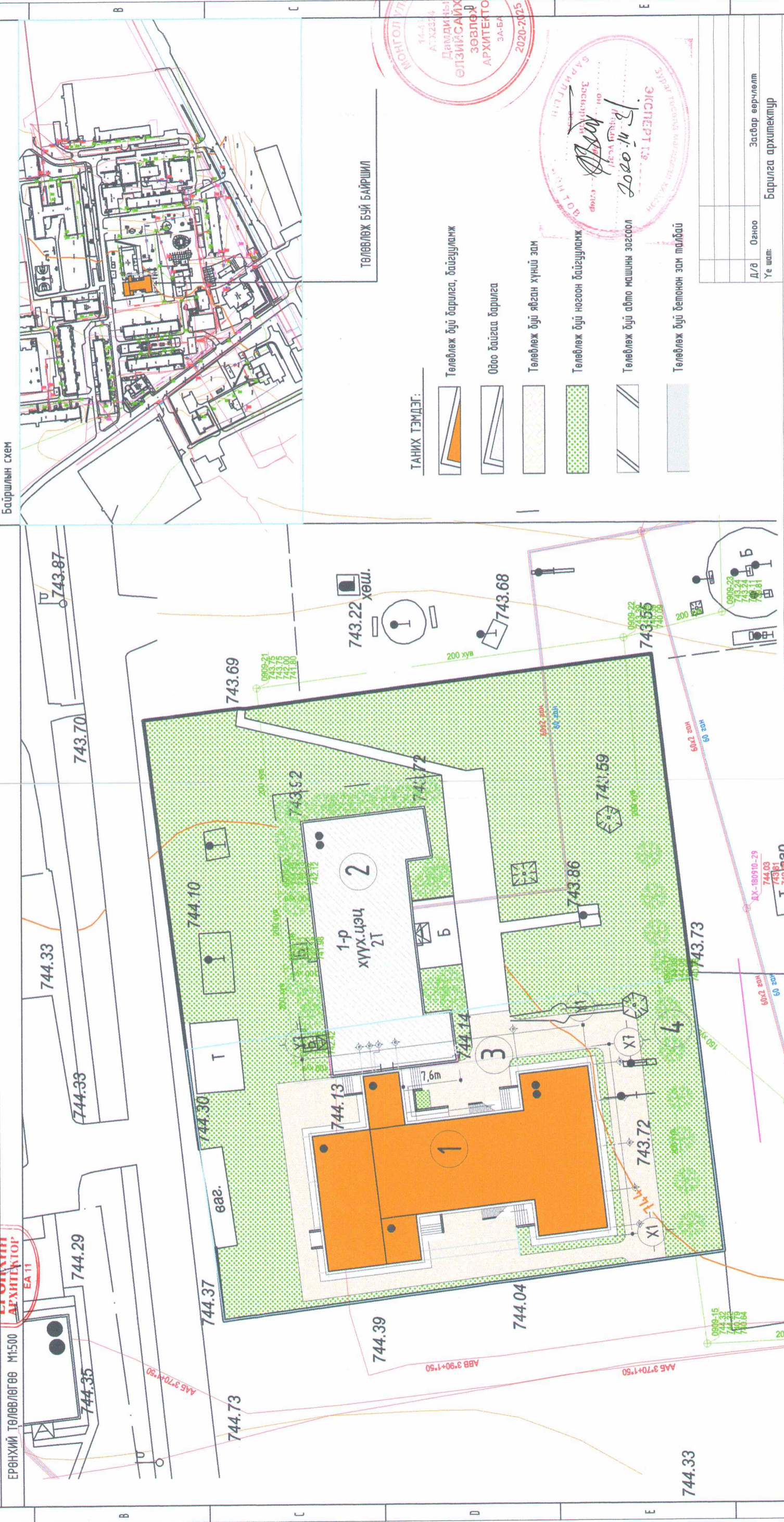

"1-Р ЦЭЦЭРЛЭГИЙН ӨРГӨТГӨЛИЙН БАРИЛГА"		Ерөнхий төлөвлөгөө	
(Дорнод аймаг, Хэрлэн сум)			
Архитектор	Т.Баттулга	Масштаб:	М1:500
Гүйцэтгэгч	Т.Баттулга	Огноо:	2020
Шалгасан	Ч.Лхагвасүрэн	Зургийн дугаар:	Хүүдас: 05
		ЕТ-01	

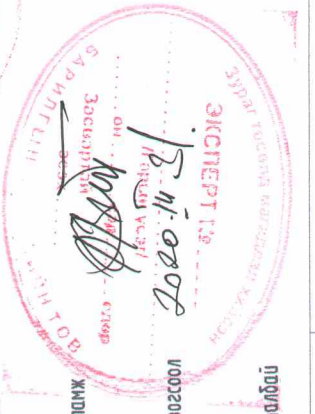

Д/а	Огноо	Засвар өөрчлөлт
		Барилга архитектор

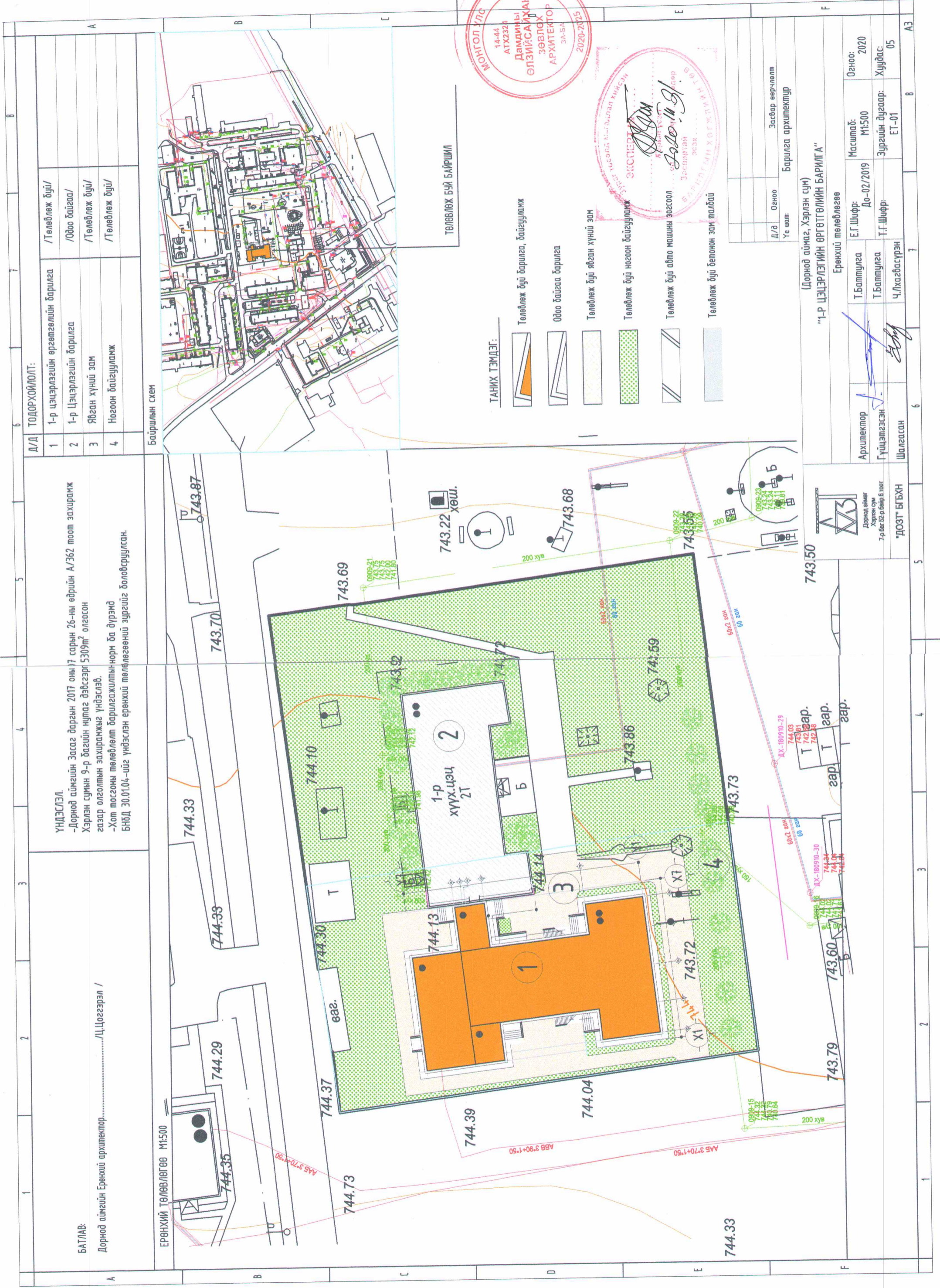

МОНГОЛ УЛС  
14-44  
АТХ2324  
Дамдиньсүх  
ӨЛЗИЙСАЙХАН  
ЗӨВЛӨХ  
АРХИТЕКТОР  
З.А-БА  
2020-2025

ЭХСЭД  
Хэрэглэгч  
Засвар  
Барилгачдын Холбоо  
ЭХСЭХ  
Засвар  
Барилгачдын Холбоо

- ТАНИХ ТЭМДЭГ:
- Төлөвлөж буй барилга, байгууламж
  - Одоо байгаа барилга
  - Төлөвлөж буй явсан хүний зам
  - Төлөвлөж буй ногоон байгууламж
  - Төлөвлөж буй авто машины зогсоол
  - Төлөвлөж буй бетонон зам талбай

Байршлын схем

ТӨЛӨВЛӨЖ БУЙ БАЙРШИЛ

Д/Д	ТОДОРХОЙЛОЛТ:	Төлөвлөж буй/
1	1-р цэцэрлэгийн өргөтгөлийн барилга	/Төлөвлөж буй/
2	1-р Цэцэрлэгийн барилга	/Одоо байгаа/
3	Явсан хүний зам	/Төлөвлөж буй/
4	Ногоон байгууламж	/Төлөвлөж буй/

ҮНДЭСЛЭЛ  
-Дорнод аймгийн Засаг даргын 2017 оны 17 сарын 26-ны өррийн А/362 тоот захирамж  
Хэрлэн сумын 9-р багийн нутаг дэвсгэрт 5309м<sup>2</sup> олгосон  
газар олголтын захирамжийг үндэслэв.  
-Хот тосгоны төлөвлөлт барилгажилтын норм ба дүрэмд  
БНБД 30.01.04-ийг үндэслэн ерөнхий төлөвлөгөөний зургийг боловсруулсан.

БАТЛАВ:  
Дорнод аймгийн Ерөнхий архитектор.....Ц.Цоггэрэл /

ЕРӨНХИЙ ТӨЛӨВЛӨГӨӨ М1:500

"1-Р ЦЭЦЭРЛЭГИЙН ӨРГӨТГӨЛИЙН БАРИЛГА"  
Ерөнхий төлөвлөгөө

Архитектор Т.Батмүлэг  
Гүйцэтгэгчэн Т.Батмүлэг  
Шалгасан Ч.Лхагвасүрэн

Дорнод аймгийн  
Хэрлэн сум  
7-р баг 52-р байр 6 тоот  
"ДОС" БББХН

Е.Г.Шифр: До-02/2019  
Т.Г.Шифр: ET-01  
Масштаб: М1:500  
Огноо: 2020

Засвар өөрчлөлт  
Барилга архитектор

Огноо  
Уе шалт

Барилга архитектор

Огноо  
Уе шалт

1	2	3	4	5	6	7	8	A3
---	---	---	---	---	---	---	---	----



1	2	3	4	5	6	7	8		
<p>БАТЛАВ:</p> <p>Дорнод аймгийн Ерөнхий архитектор...../Ц.Цоггэрэл /</p> <p>ӨНДӨРЖИЛТ М1:500</p>		<p>ҮНДЭСЛЭЛ</p> <p>-Дорнод аймгийн Засаг даргын 2017 оны 07 сарын 26-ны өдрийн А/362 тоот захирамж Хэрлэн сумын 9-р багийн нутаг дэвсгэр 1 5309т<sup>2</sup> олгосон гзар олгоглын захирамжыг үндэслэв. -Хот тосгоны төлөвлөлт барилгажилтын норм да дүрэмд БНБД 30.01.04-ийг үндэслэн ерөнхий төлөвлөгөөний зургийг боловсруулсан.</p>		<p>Тодорхойлолт:</p> <p>1 1-р цэцэрлэгийн өргөтгөлийн барилга /Төлөвлөж буй/ 2 1-р цэцэрлэгийн барилга /Одоо байгаа/ 3 Явган хүний зам /Төлөвлөж буй/ 4 Ногоон байгууламж /Төлөвлөж буй/</p>		<p>Байршлын схем</p>		<p>ТӨЛӨВЛӨЖ БҮЙ БАЙШИЛ</p> <p>14.44 АТХ2324 Дамдины ӨЛЗИЙСАЙХАН ЗӨВЛӨХ АРХИТЕКТОР З.А.БА 2020-2025</p>	

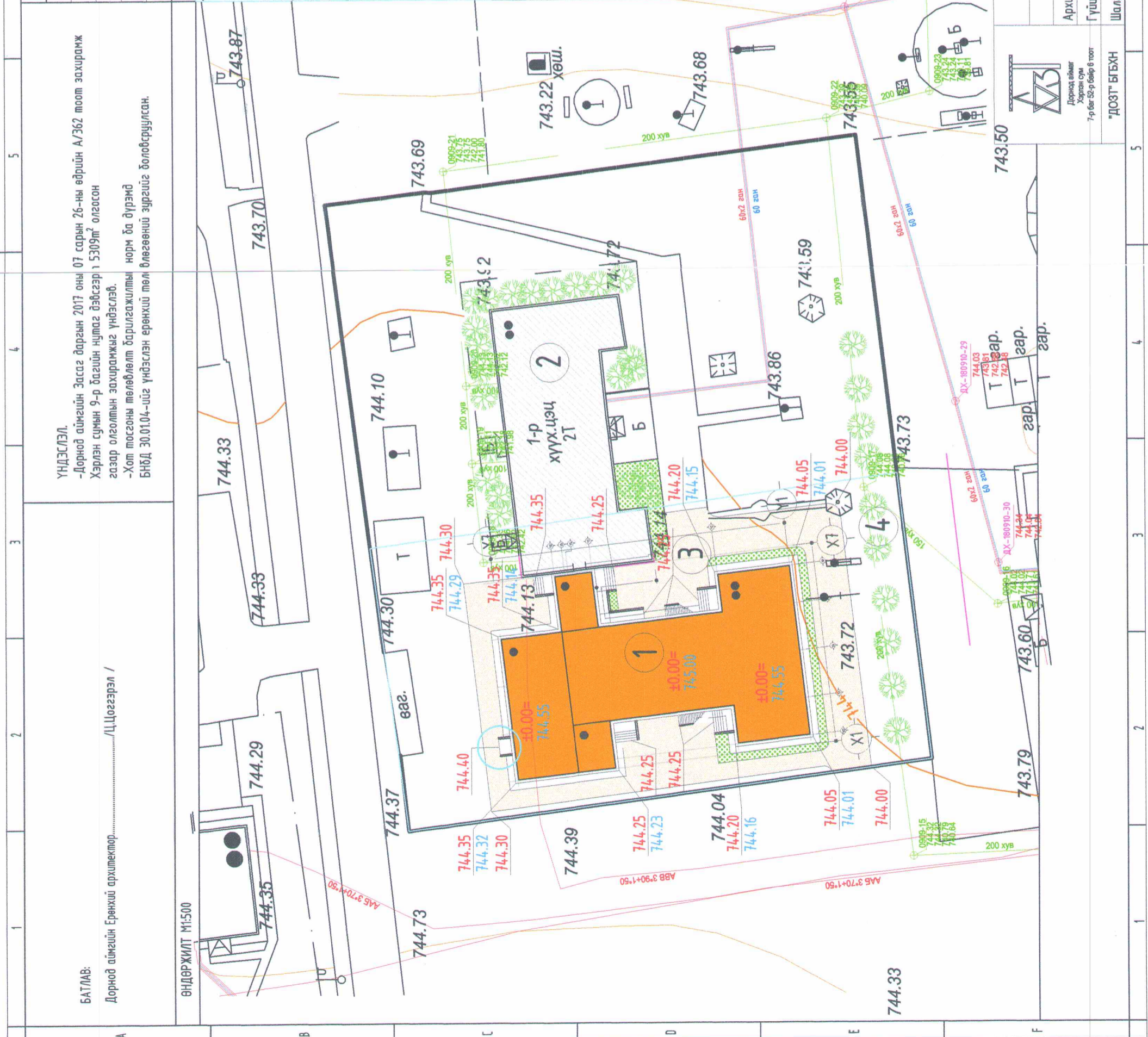

- ТАНИХ ТЭМДЭГ:
- Төлөвлөж буй барилга, байгууламж
  - Одоо байгаа барилга
  - Төлөвлөж буй явган хүний зам
  - Төлөвлөж буй ногоон байгууламж
  - Төлөвлөж буй авто машины зам
  - Төлөвлөж буй бетонан зам талбай

<p>Архитектор</p> <p>Гүйцэтгэгсэн</p> <p>Шалгасан</p>		<p>Өндөржилт</p> <p>Т.Баттулга</p> <p>Т.Баттулга</p> <p>Ч.Лхагвасүрэн</p>		<p>Е.Г.Шифр:</p> <p>До-02/2019</p> <p>Масштаб:</p> <p>М1:500</p> <p>Огноо:</p> <p>2020</p>	
<p>Дорнод аймгийн Ерөнхий архитектор</p> <p>Дорнод аймгийн Хэрлэн сум</p> <p>7-р баг 59-р байр 6 тоот</p> <p>"ДОСТ" БГБХН</p>		<p>Барилга архитектур</p> <p>Засвар өөрчлөлт</p> <p>Д/В</p> <p>Огноо</p> <p>Үе шал:</p>		<p>Зургийн дугаар:</p> <p>Хуудас:</p> <p>ЕТ-03</p> <p>05</p>	

Дорнод аймгийн Хэрлэн сум

"1-р ЦЭЦЭРЛЭГИЙН ӨРГӨТГӨЛИЙН БАРИЛГА"

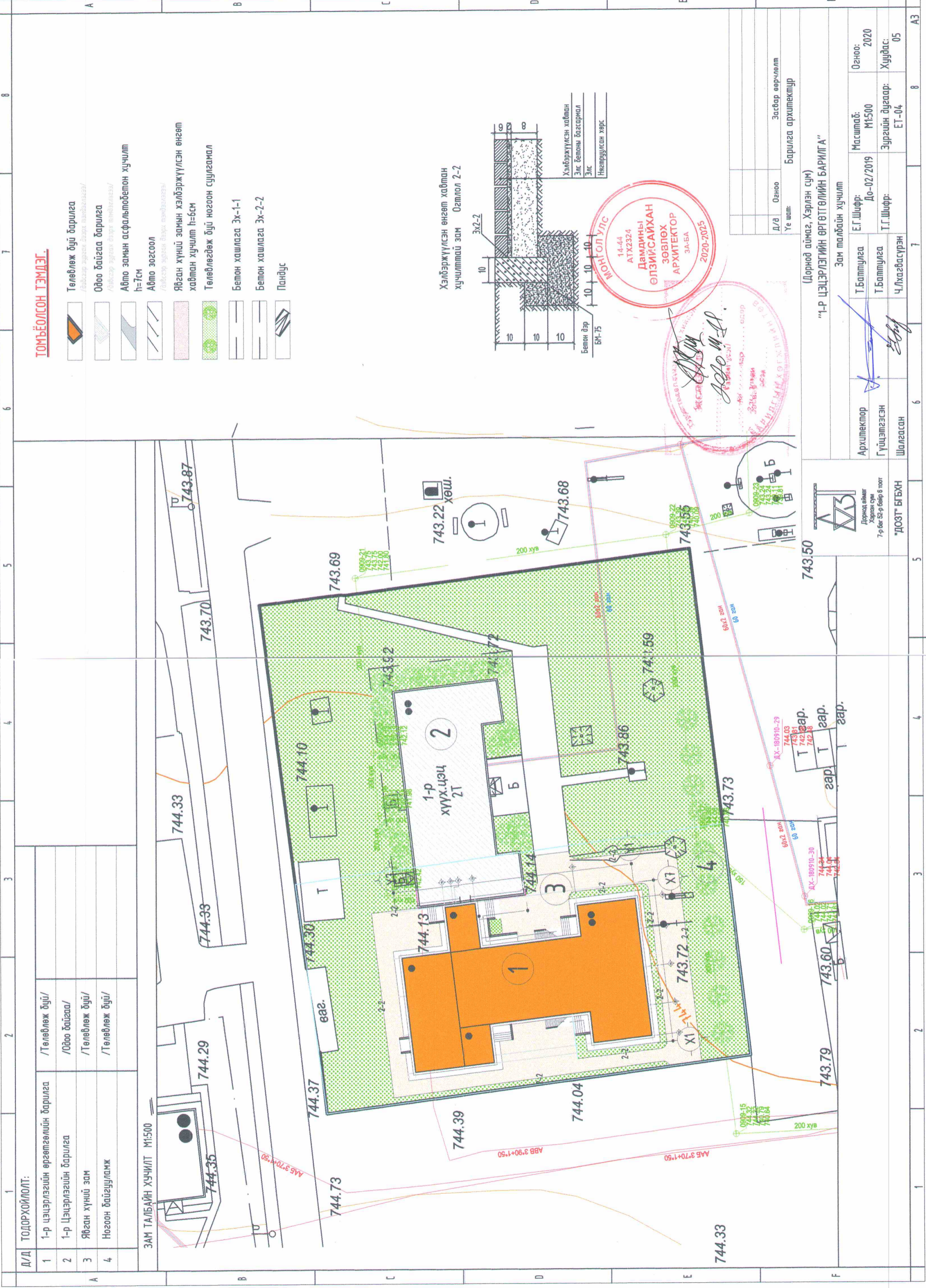

**ТОМЬЁОЛСОН ТЭМДЭГ.**

- Төлөвлөж буй барилга  
*/Барилга зургийн дотор төлөвлөгөө/*
- Одоо байгаа барилга  
*/Байр суурийн өргөтгөл төлөвлөгөө/*
- Авто замын асфальтобетон хучилт  
*h=7см*
- Авто зогсоол  
*/Байр суурийн өргөтгөл төлөвлөгөө/*
- Явган хүний замын хэлбэржүүлсэн өнгөт хавтан хучилт h=6см
- Төлөвлөгдөж буй ногоон суулгамал
- Бетон хашлага 3х-1-1
- Бетон хашлага 3х-2-2
- Пандус

Хэлбэржүүлсэн өнгөт хавтан хучилттай зам Оатлол 2-2

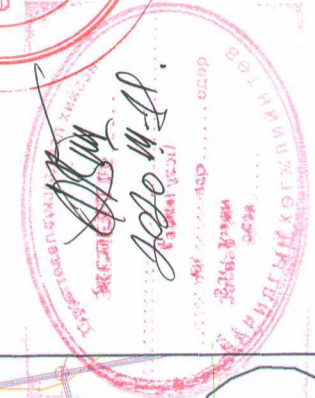
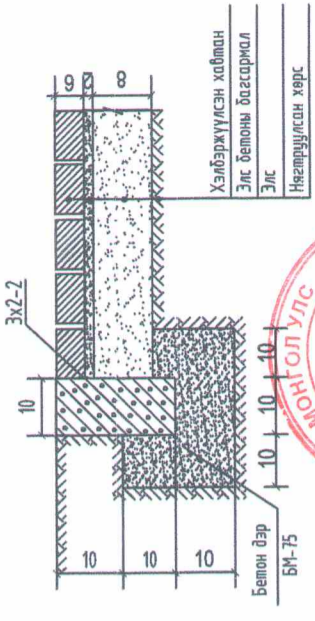

Д/а	Огноо	Засвар өөрчлөлт
Уе шалт:	Барилга архитектор	

**"1-Р ЦЭЦЭРЛЭГИЙН ӨРГӨТГӨЛИЙН БАРИЛГА"**

Архитектор	Т.Батмуга	Масштаб:	М1:500	Огноо:	2020
Гүйцэтгэгч	Т.Батмуга	До-02/2019		Зургийн дугаар:	Хуудас: 05
Шалгасан	Ч.Лхагвасүрэн	ЭТ-04			

Тодорхойлолт:	Зам талбайн хучилт М1:500
1	1-р цэцэрлэгийн өргөтгөлийн барилга /Төлөвлөж буй/
2	1-р Цэцэрлэгийн барилга /Одоо байгаа/
3	Явган хүний зам /Төлөвлөж буй/
4	Ногоон байгууламж /Төлөвлөж буй/



1 ДҮГЭЭР ДАВХРЫН БАЙГУУЛАЛТ

М1:100

Шатны хэсэгчилсэн байгуулалт

БА-10

2-2/БА-06

Г.Д-3  
БА-20

Г.Д-2

Г.Д-1  
БА-20

Г.Д-1  
БА-05

Г.Д-1  
БА-05

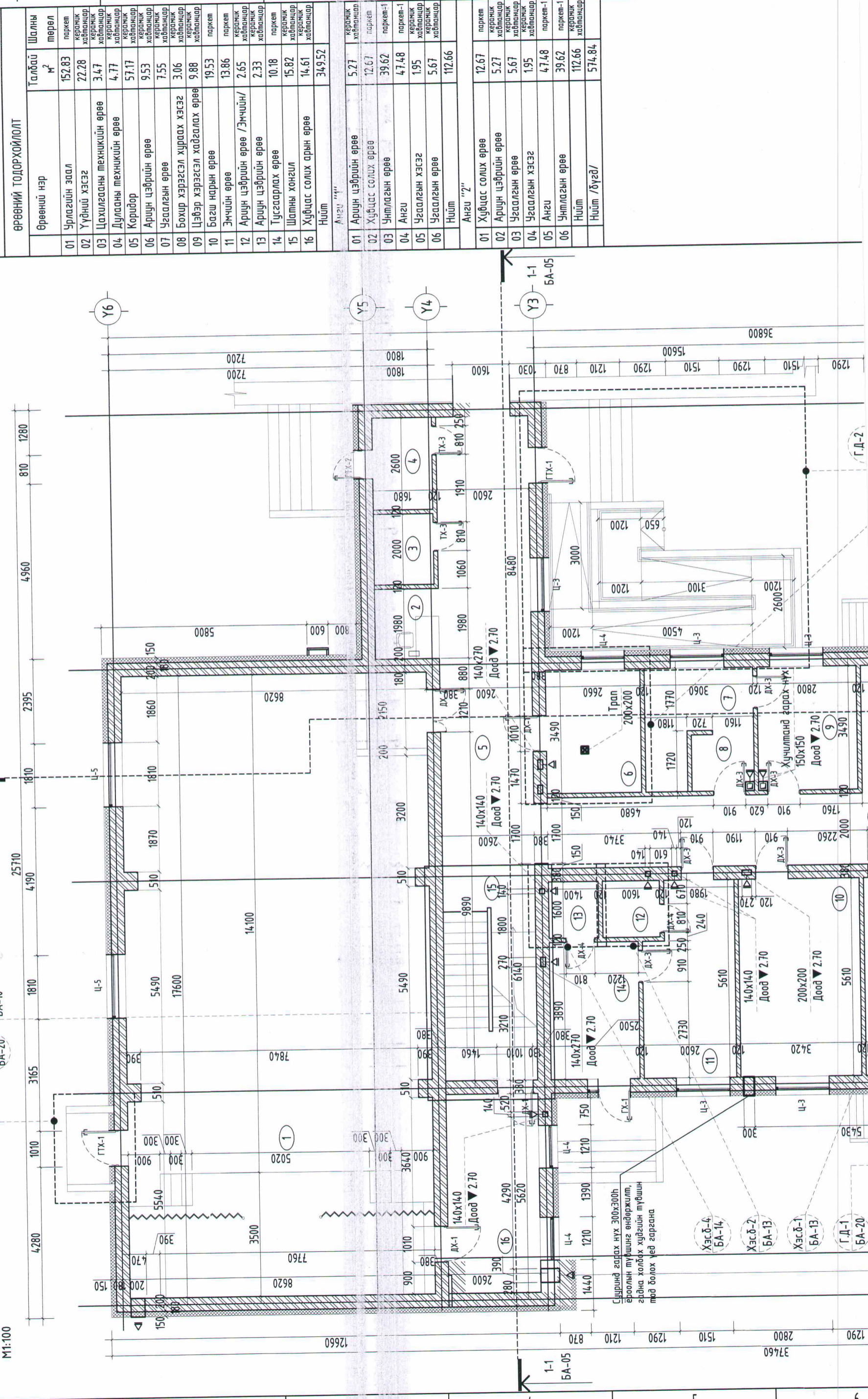

ТАЙЛБАР:

ӨРӨӨНИЙ ТОДОРХОЙЛОЛТ

Өрөөний нэр	Талбай м <sup>2</sup>	Шалны перел
01 Урлагийн заал	152.83	паркет
02 Үүдний хэсэг	22.28	керамик хавтанцар
03 Цахилгааны техникийн өрөө	3.47	керамик хавтанцар
04 Дулааны техникийн өрөө	4.77	керамик хавтанцар
05 Коридор	57.17	керамик хавтанцар
06 Ариун цэврийн өрөө	9.53	керамик хавтанцар
07 Угаалгын өрөө	7.55	керамик хавтанцар
08 Бохир хэрэгсэл хураах хэсэг	3.06	керамик хавтанцар
09 Цэвэр хэрэгсэл хадгалах өрөө	9.88	керамик хавтанцар
10 Багш нарын өрөө	19.53	паркет
11 Эмчийн өрөө	13.86	паркет
12 Ариун цэврийн өрөө /Эмчийн/	2.65	керамик хавтанцар
13 Ариун цэврийн өрөө	2.33	керамик хавтанцар
14 Тусгаарлах өрөө	10.18	паркет
15 Шатны хонгил	15.82	керамик хавтанцар
16 Хуфцас солих арын өрөө	14.61	керамик хавтанцар
Нийт	349.52	

Ангу "1"	Ангу "2"
01 Ариун цэврийн өрөө	01 Хуфцас солих өрөө
02 Хуфцас солих өрөө	02 Ариун цэврийн өрөө
03 Унтлагын өрөө	03 Угаалгын өрөө
04 Ангу	04 Угаалгын хэсэг
05 Угаалгын хэсэг	05 Угаалгын өрөө
06 Угаалгын өрөө	Нийт
	Ангу "2"
	01 Хуфцас солих өрөө
	02 Ариун цэврийн өрөө
	03 Угаалгын өрөө
	04 Угаалгын хэсэг
	05 Ангу
	06 Унтлагын өрөө
	Нийт
	Нийт /бүгд/

Сүүлд гаргах нүх 300x300хүч  
эвэрийн түвшинг өндөржилт,  
гидна холдох хэвгийн түвшин  
мөд болох үед гаргана

Хэс.Д-4  
БА-14

Хэс.Д-2  
БА-13

Хэс.Д-1  
БА-13

Г.Д-1  
БА-20



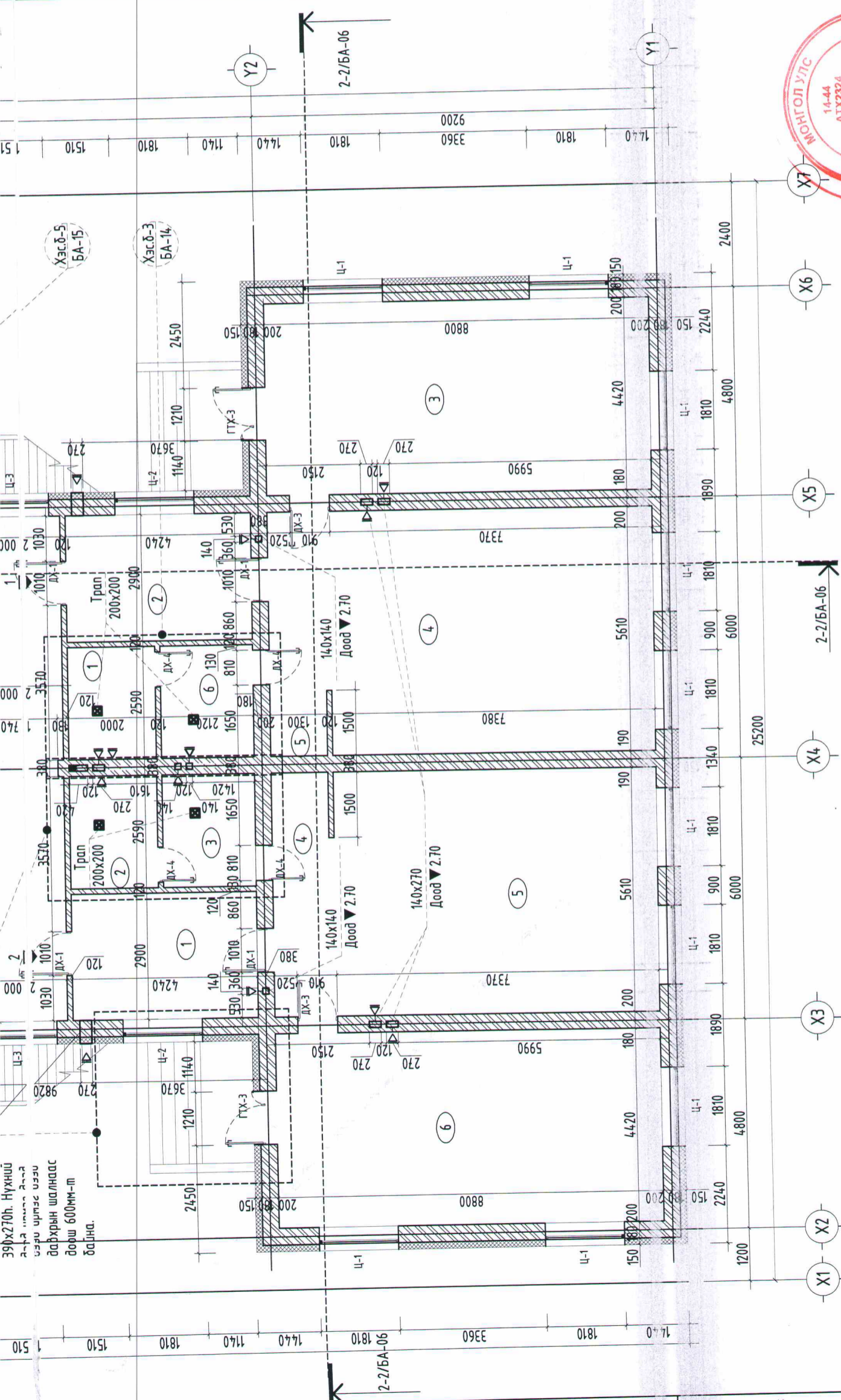

**ХААЛГА, ЦОНХНЫ ТҮҮВЭР**

Д/Д	Нэр	Хэмжээ			Тоо ширхэг		
		Марк	Н	Л	бүгд	бар	зүүн
01	Төмөр хаалга	ГТХ-1	2100	1010	2	1	1
02	Төмөр хаалга	ГТХ-2	2100	810	1	-	1
03	Төмөр хаалга	ГТХ-3	2100	1210	2	-	-
04	Төмөр хаалга /цонх/	ГХ-1	2100	910	1	-	1
05	Модон хаалга	ДХ-1	2100	1010	7	4	3
06	Модон хаалга /2-р хайтас/	ДХ-2	2100	1210	1	-	-
07	Модон хаалга	ДХ-3	2100	910	8	3	5
08	Модон хаалга	ДХ-4	2100	810	6	4	2
09	Төмөр хаалга	ТХ-5	2100	810	2	1	1
10	Цонх	Ц-1	1510	1810	10	-	-
11	Цонх	Ц-2	610	1810	2	-	-
12	Цонх	Ц-3	1510	1510	7	-	-
13	Цонх	Ц-4	1510	1210	3	-	-
14	Цонх	Ц-5	2410	1810	2	-	-

**1-Р ДАВХАРЫН ДОТОР ЗАСЛЫН ТОДОРХОЙЛОЛТ**

Д.Д	Өрөөний дугаар	Ханын дээд хэсэг	Ханын доод хэсэг	Тааз
1	6,7,12,13	Плита	Плита	Цагаан өнгийн эмүлсэн будаг
2	1,5,8-11,14-16	Тухайн үед усрах дотор интерьерийн шийдлээр хийнэ.		

**АНГИ "1"**

Д.Д	Өрөөний дугаар	Ханын дээд хэсэг	Ханын доод хэсэг	Тааз
1	1,6	Плита	Плита	Цагаан өнгийн эмүлсэн будаг
2	2,5	Тухайн үед усрах дотор интерьерийн шийдлээр хийнэ.		

**АНГИ "2"**

Д.Д	Өрөөний дугаар	Ханын дээд хэсэг	Ханын доод хэсэг	Тааз
1	2,3	Плита	Плита	Цагаан өнгийн эмүлсэн будаг
2	1,4-6	Тухайн үед усрах дотор интерьерийн шийдлээр хийнэ.		

**ТАНИХ ТЭМДЭГ**

- Ц-1 -Цонхны марк
- ГТХ-1 -Хаалганы марк
- ДХ-1 -Хаалганы марк
- Дулаалга
- Тооссон хана

**Зөвшөөрөгдсөн**

ББ	Гарын үсэг	Нэр	М.Мөнхбат
ХАС			Б.Ойжаргал
ЦШ			Б.Өнөржаргал
ХТ.ДГ			Г.Алтантуяа
ХД			Г.Нарантуяа

Барилга Архитектур

Мөнхон улс, Дорнод аймаг, Хэрлэн сум, 1-р баг, 52-аудал 06  
Утас: 916-99033068  
Факс:  
И-мэйл: Daz1999@gmail.com  
Интернет хаяг:

Архитектор: Т.Балтмууга  
Гүйцэтгэгч: Т.Балтмууга  
Шалгагч: Ч.Мабасүрэн

**"1-Р ЦЭЦЭРЛЭГИЙН ӨРГӨТГӨЛИЙН БАРИЛГА"**

(Дорнод аймаг, Хэрлэн сум)

1-р Давхарын байгуулалт

Масштаб:	М1:100	Хувьдас:	4:1
ЭГ Шифр:	ДО-01/2020	ТГ Шифр:	2020

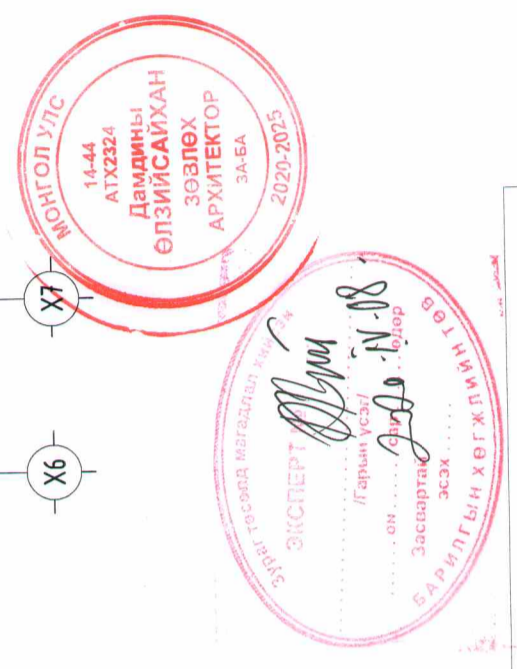

1		2		3		4		5		6	
ТАЙЛБАР:											
ӨРӨВНИЙ ТОДОРХОЙЛОЛТ											
Өрөөний нэр	Талбай	Шалны төрөл	Өрөөний нэр	Талбай	Шалны төрөл	Өрөөний нэр	Талбай	Шалны төрөл	Өрөөний нэр	Талбай	Шалны төрөл
01 Шатны хонгил	15.44	керamik хабтанцар	01 Арцун цэврийн өрөө	5.27	керamik хабтанцар	01 Хуьцас солих өрөө	12.67	паркет	01 Арцун цэврийн өрөө	5.27	керamik хабтанцар
02 Коридор	46.70	керamik хабтанцар	02 Хуьцас солих өрөө	12.67	паркет	02 Арцун цэврийн өрөө	5.27	керamik хабтанцар	02 Хуьцас солих өрөө	12.67	паркет
03 Архив	9.18	паркет	03 Унтлагын өрөө	39.62	паркет	03 Угаалгын өрөө	5.67	керamik хабтанцар	03 Угаалгын өрөө	5.67	керamik хабтанцар
04 Номын өргөө	30.68	паркет	04 Ангу	47.48	паркет	04 Угаалгын хэсэг	1.95	керamik хабтанцар	04 Ангу	47.48	паркет
05 Хүүхэд хөгжлийн танхим	32.54	паркет	05 Угаалгын өрөө	112.66	керamik хабтанцар	05 Ангу	39.62	паркет	05 Унтлагын өрөө	39.62	паркет
06 Агуулах	16.61	керamik хабтанцар	Нийт			Нийт	112.66		Нийт	112.66	
Нийт	151.15		Ангу "3"			Ангу "4"			Нийт	376.47	

2 ДҮГЭЭР ДАВХРЫН БАЙГУУЛАЛТ  
M1:100

2-2/БА

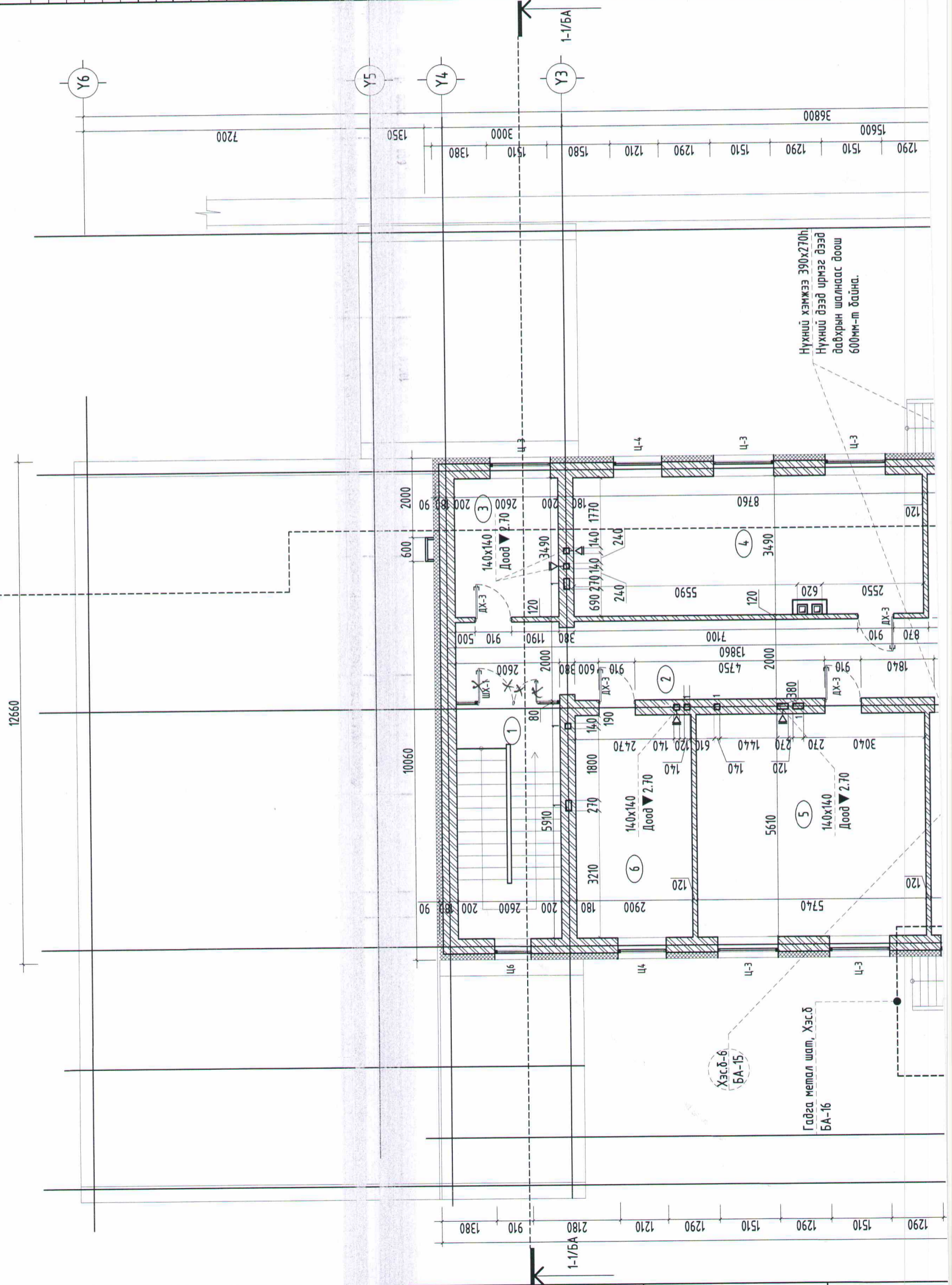

Нүхний хэмжээ 390x270h.  
Нүхний дээд ирмэг дээд  
давхрын шалнаас доош  
600мм-т байна.

Гадга метал шал, Хэсд  
БА-16

Хэсд-6  
БА-15

- Энэ зургийг БА, ББ, ЦБЧ, ХАС, ТХ, ХД-ын зургуудтай хамт үзнэ.  
 - Хаалга, шилэн хаалга, цонхны загвар, хэмжээ, марк, мүүрийн хуудас БА-11,12 үз.  
 - Цонх, хаалганы эзлэхүүний хэмжээг хэсэглэлийн дагуу тогтооно.  
 - Огтлол 1-1, 2-2, 3-3-ийг хуудас БА-05,06д үз.  
 - Технологийн байгуулалтыг ТХ-01,02 үз.  
 - Шалны хэсэглэлийг хуудас БА-18-20д үз.  
 - Аршин цэврийн өрөөний хананд гарах нүхний байршилыг БА-13-16 эс үз.  
 - Дотор шатны зургийг БА-10д хуудаснаас үзнэ.

ТАНИХ ТЭМДЭГ

- Ц-1 - Цонхны марк
- ГТХ-1 - Хаалганы марк
- ДХ-1 - Хаалганы марк
- Дулаалга
- Тоосгон хана

ЗӨВШӨӨРӨЛСӨН  
 Гарчн үсэг: *[Signature]* Нэр: М.Мөнхбат  
 ХАС: *[Signature]* Б.Одждаргал  
 ЦБЧ: *[Signature]* Б.Өнөржаргал  
 ХТ,ДГ: *[Signature]* Г.Алтаншүрэн  
 ХД: *[Signature]* Г.Нарантуяа  
 Үе шал: БАРИЛГА АРХИТЕКТУР

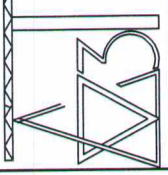

Мөнхөл улс, Дорнод аймаг, Хэрлэн сум, 7-р баг, 52-байр 06  
 Утас: 976-99033068  
 Факс:  
 И-мэйл: Dost1959@gmail.com  
 Интернет хаяг:

"ДОСТ" БГБХН  
 Архитектор: Т.Болтуяа  
 Гүйцэтгэсэн: Т.Болтуяа  
 Шалгарсан: Ч.Лувдасүрэн

(Дорнод аймаг, Хэрлэн сум)  
 "1-Р ЦЭЦЭРЛЭГИЙН ӨРГӨТӨГӨЙНИЙ БАРИЛГА"

2-р Давхарын байгуулалт

Масштаб: М1:100  
 Зургийн дугаар: БА-03  
 Хуудас: 41  
 ТГ Шифр: До-01/2020  
 Өгөнө: 2020

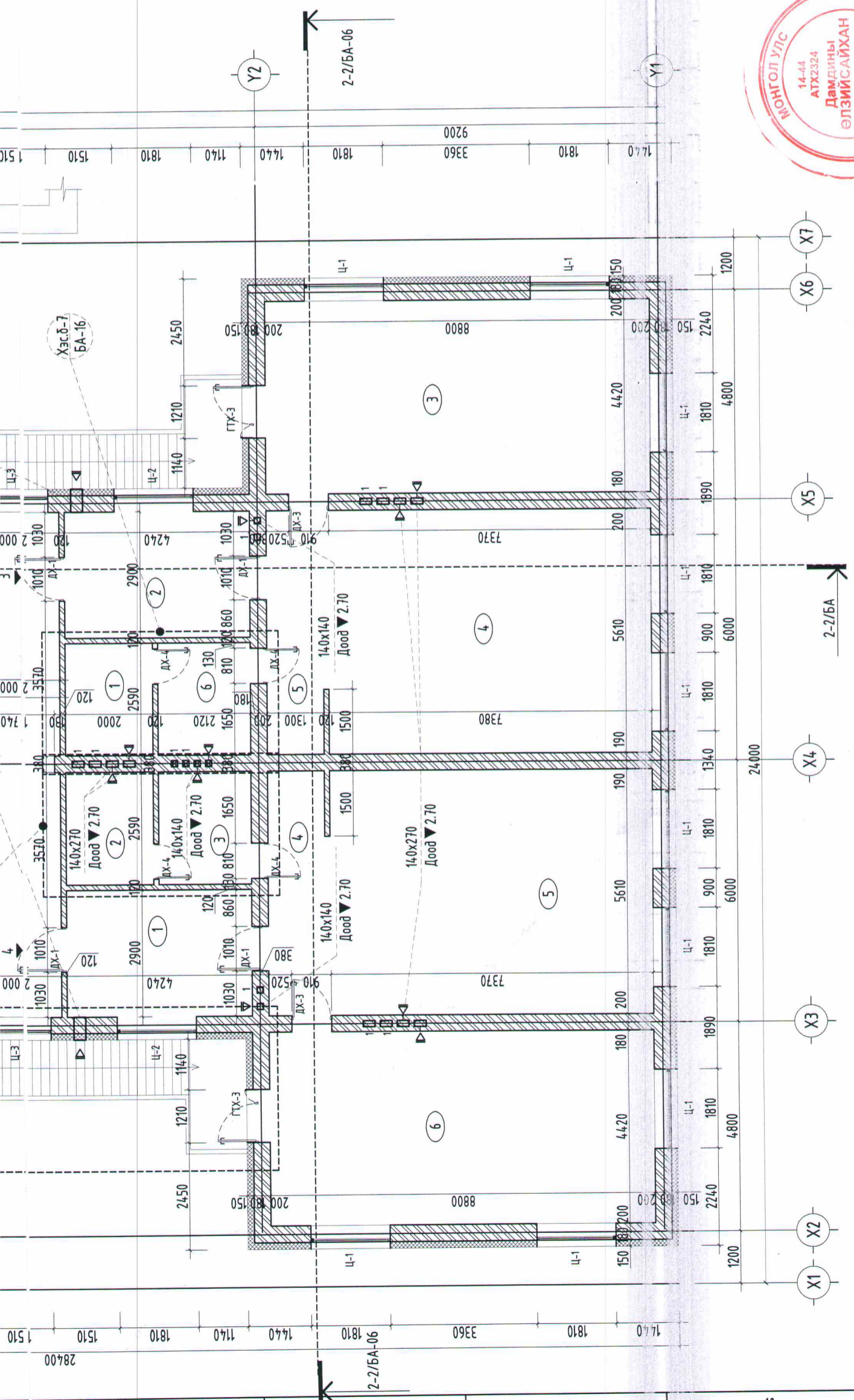

2-Р ДАВХАРЫН ДОТОР ЗАСЛЫН ТОДОРХОЙЛОЛТ

Д.Д	Өрөөний дугаар	Хананы дээд хэсэг	Хананы доод хэсэг	Тааз
1	1-6	Плита	Плита	Цагаан өнгийн эмүльсэн будаг
2	1-6	Тухайн үед угсрах дотор интерьерийн шийдлээр хийнэ.		

АНГИ "3"

Д.Д	Өрөөний дугаар	Хананы дээд хэсэг	Хананы доод хэсэг	Тааз
1	1,6	Плита	Плита	Цагаан өнгийн эмүльсэн будаг
2	2-5	Тухайн үед угсрах дотор интерьерийн шийдлээр хийнэ.		

  

АНГИ "4"

Д.Д	Өрөөний дугаар	Хананы дээд хэсэг	Хананы доод хэсэг	Тааз
1	2,3	Плита	Плита	Цагаан өнгийн эмүльсэн будаг
2	1,4-6	Тухайн үед угсрах дотор интерьерийн шийдлээр хийнэ.		

ХААЛГА, ЦОНХНЫ ТҮҮВЭР

Д/Д	Нэр	Марк	Хэмжээ		Тоо шидхэг	
			Н	Л	бүгд	дар зүүн
01	Төмөр хаалга	ГТХ-1	2100	1010	2	1
02	Модон хаалга	ДХ-1	2100	1010	4	2
03	Модон хаалга	ДХ-3	2100	910	6	4
04	Модон хаалга	ДХ-4	2100	810	4	2
05	Шилэн хаалга	ШХ-1	3100	2600	1	-
06	Цонх	Ц-1	1510	1810	10	-
07	Цонх	Ц-2	610	1810	2	-
08	Цонх	Ц-3	1510	1510	7	-
09	Цонх	Ц-4	1510	1210	2	-
10	Цонх	Ц-6	1810	910	1	-

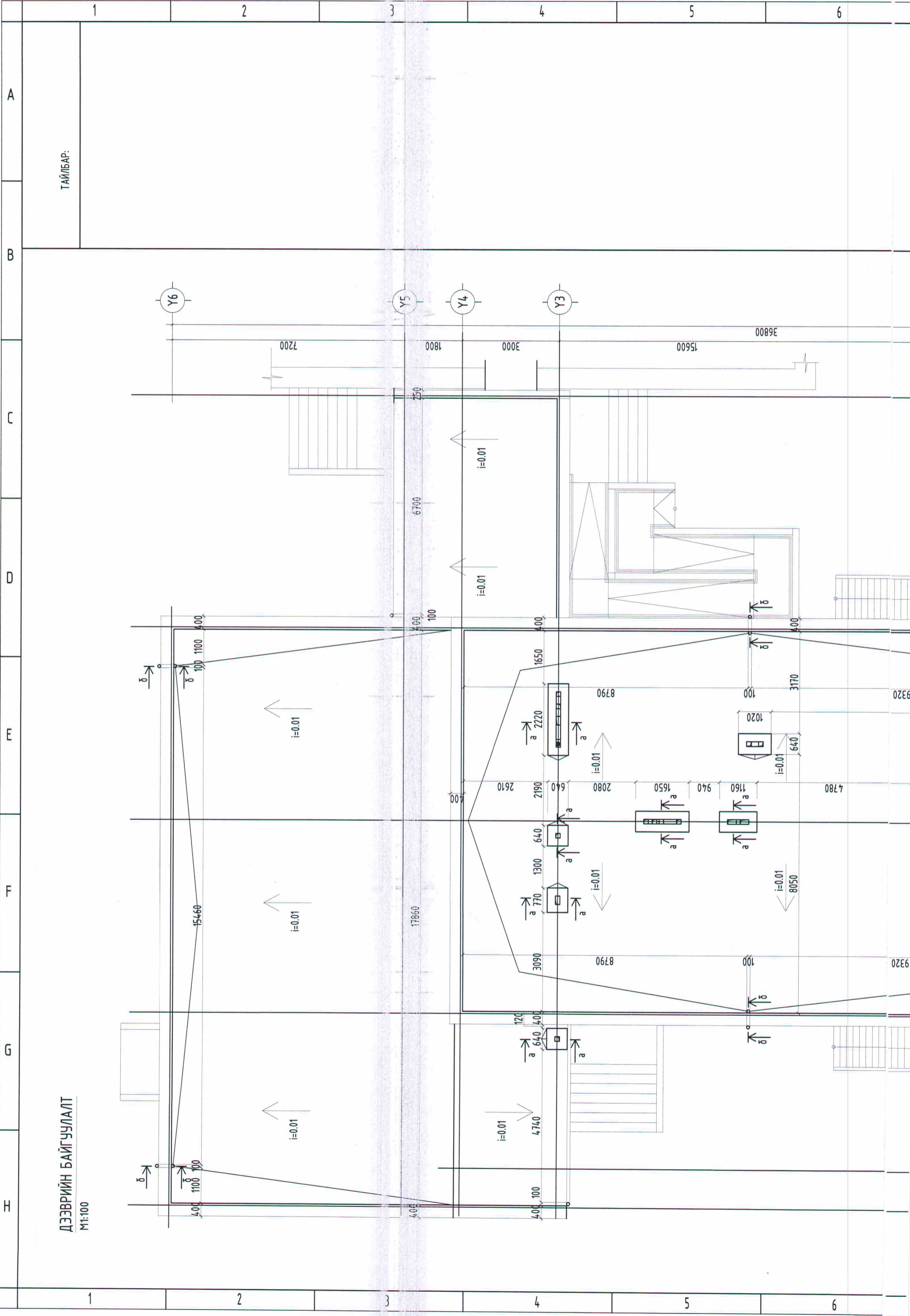

ТАЙЛБАР:

ДЭЭВРИЙН БАЙГУУЛАЛТ  
M1:100

Энэ зургийг БА, ББ, ЦБУ, ХАС, ТХ, ХД -ын зургуудтай хамт үзнэ.  
 - Огтлол 1-12-2, 3-3-ийг БА-05,06 худаснаас үзнэ.  
 - Дээврийн ажлыг хийхээс өмнө дээвэрт гарах салхижуулалтын яндан, хоолой, дохир усны босоо шугам, аянга зайлуулагч, радио, теле антенний усралтын ажлыг тухайн ажлын зурагт зассны дагуу хийж дуусгасан байх шаардлагатай.  
 - Барилгын дээврийн борооны усыг барилгын дээврийн борооны усыг гадуур ус зайлуулах системтэйгээр төлөвлөсөн бөгөөд зурагт үзүүлсэн дагуу барилгын дээд паркет ханыг нүхлэн гадагшлуулна.

ТАНИХ ТЭМДЭГ

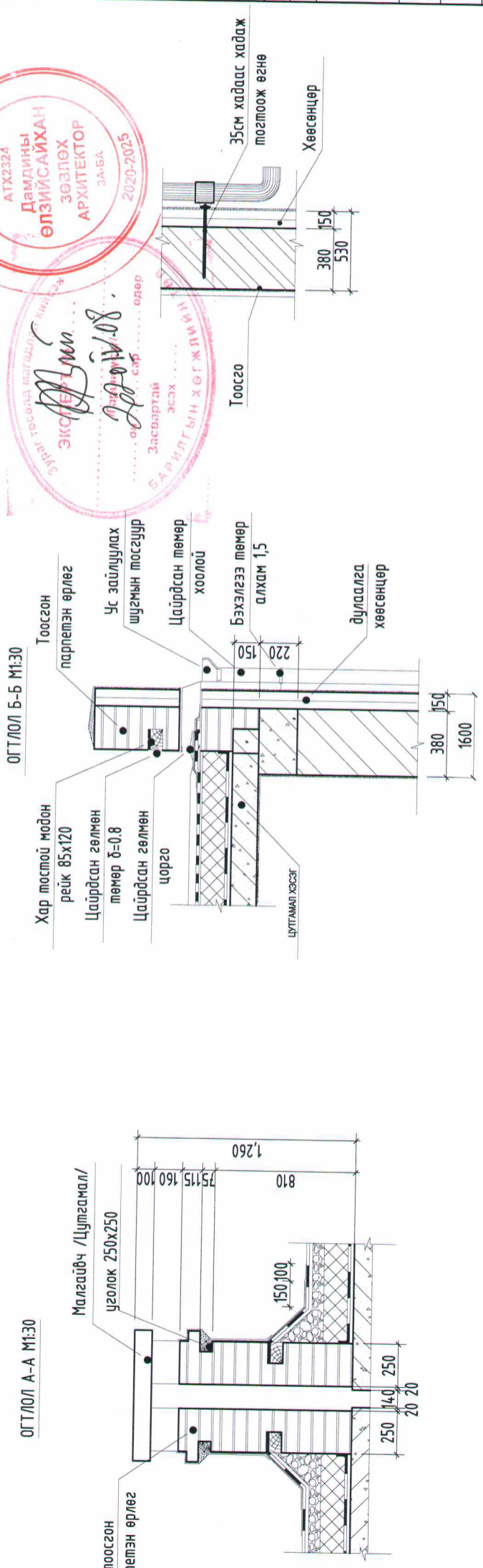
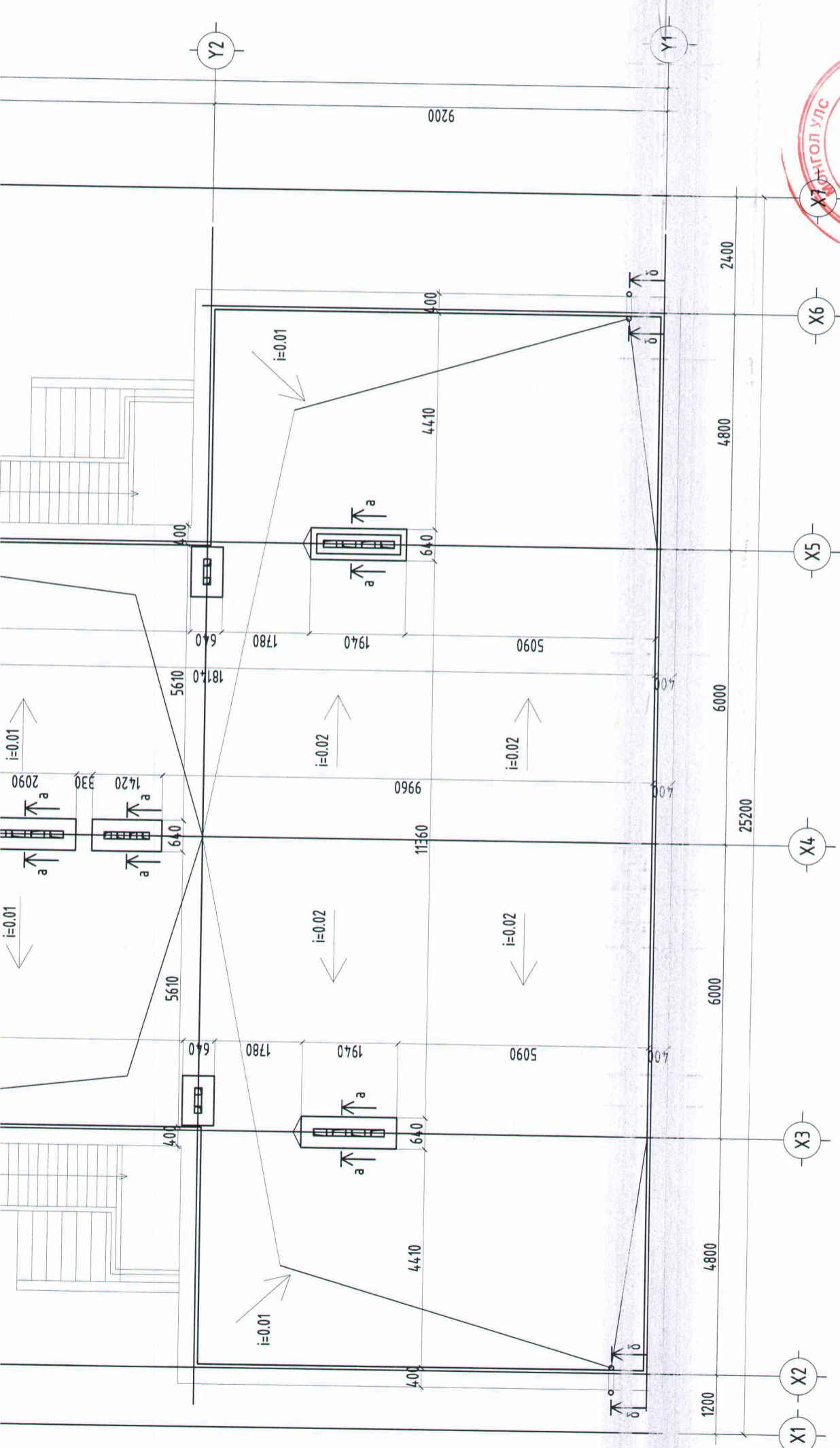
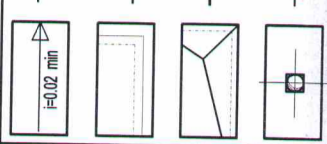

ЗӨВШӨӨРӨЛЦӨСӨН	
Гарын үзэг	Нэр
<i>[Signature]</i>	М.Ненхдам
<i>[Signature]</i>	Б.Оддоргал
<i>[Signature]</i>	Б.Внержаргал
<i>[Signature]</i>	Г.Алтаншура
<i>[Signature]</i>	Г.Нарантуяа

БЕРИЛГА АРХИТЕКТУР  
 Мөнхон улс, Дорнод аймаг, Хэрлэн сум, 7-р баг, 52-байр 06  
 Утас: 976-9903366  
 Факс:  
 И-мэйл: Dozt1999@gmail.com  
 Интернет хаяг:

"ДОЗТ" БГБХН  
 Архитектор Т.Баттулга  
 Гүйцэтгэсэн Т.Баттулга  
 Шалсан Ч.Мабасуран

(Дорнод аймаг, Хэрлэн сум)  
 "1-Р ЦЭЦЭРЛЭГИЙН ӨРГӨТӨЛИЙН БАРИЛГА"  
 Дээврийн байгуулалт

Масштаб: М1:100  
 Зургийн дугаар: БА-04  
 Худгас 41  
 ӨГ Шифр: До-01/2020  
 ТГ Шифр: 2020  
 Огноо: 2020



ОГТЛОЛ Б-Б М1:30

ОГТЛОЛ А-А М1:30

ОГТЛОЛ 1-1  
M1:100

Үндсэн дэвэр бичим-полимер /ЭКП/  
Үндсэн дэвэр бичим-полимер /ЭПП/  
Тортой цементэн тэгшилгээ δ=50мм M100  
Галд тэсвэртэй MNS 4629-2005  
стандарт хөвсөнцөр дулаалга  
хөвсний нягт 25-30/м<sup>3</sup>/ 200мм  
Уур тусгаарлагч 1үе пергамин П-350  
Цементэн тэгшилгээ δ=20мм M50  
Цутгамал төмөр бетон хучилт δ=150мм

Үндсэн дэвэр бичим-полимер /ЭКП/  
Үндсэн дэвэр бичим-полимер /ЭПП/  
Тортой цементэн тэгшилгээ δ=50мм M100  
Галд тэсвэртэй MNS 4629-2005  
стандарт хөвсөнцөр дулаалга  
хөвсний нягт 25-30/м<sup>3</sup>/ 200мм  
Уур тусгаарлагч 1үе пергамин П-350  
Цементэн тэгшилгээ δ=20мм M50  
Цутгамал төмөр бетон хучилт δ=150мм

Үндсэн дэвэр бичим-полимер /ЭКП/  
Үндсэн дэвэр бичим-полимер /ЭПП/  
Тортой цементэн тэгшилгээ δ=50мм M100  
Галд тэсвэртэй MNS 4629-2005 стандарт  
хөвсөнцөр дулаалга хөвсний нягт 25-30/м<sup>3</sup>/  
200мм  
Уур тусгаарлагч 1үе пергамин П-350  
Цементэн тэгшилгээ δ=20мм M50  
Цутгамал төмөр бетон хучилт δ=150мм

ТАЙЛБАР:  
-Энэ зургийг БА, ББ, ЦБУ, ХАС, ТХ, ХД-ын зургуудтай хамт үзнэ.  
-Тус хуудсыг "БА-02-03" хуудсан дахь байгуулалтын зурагтай хамт үзнэ үү.  
-Хэсэглэлийг "БА-09" хуудаснаас үзнэ үү.  
-Шатны хэсэгчилсэн огтлолыг хуудас БА-10-д үзнэ үү.  
-Гадна довжоог хуудас БА-21-22-д хуудаснаас үзнэ үү.  
-Шалны байгуулалт хэсэглэлийг хуудаснаас БА-18-20-д үзнэ үү.

- Цутгамал хэсэг
- Цутгамал төмөр хэсэг
- Дулаалга
- Тоосгон хана
- Цонхны марк
- Халганы марк
- Шалны өнгөлгөөний түвшин
- Хучилтын түвшин

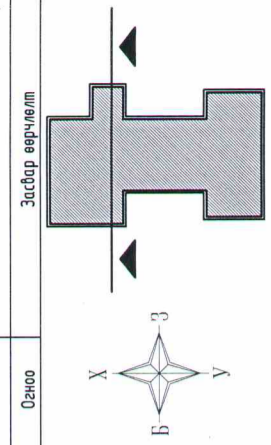
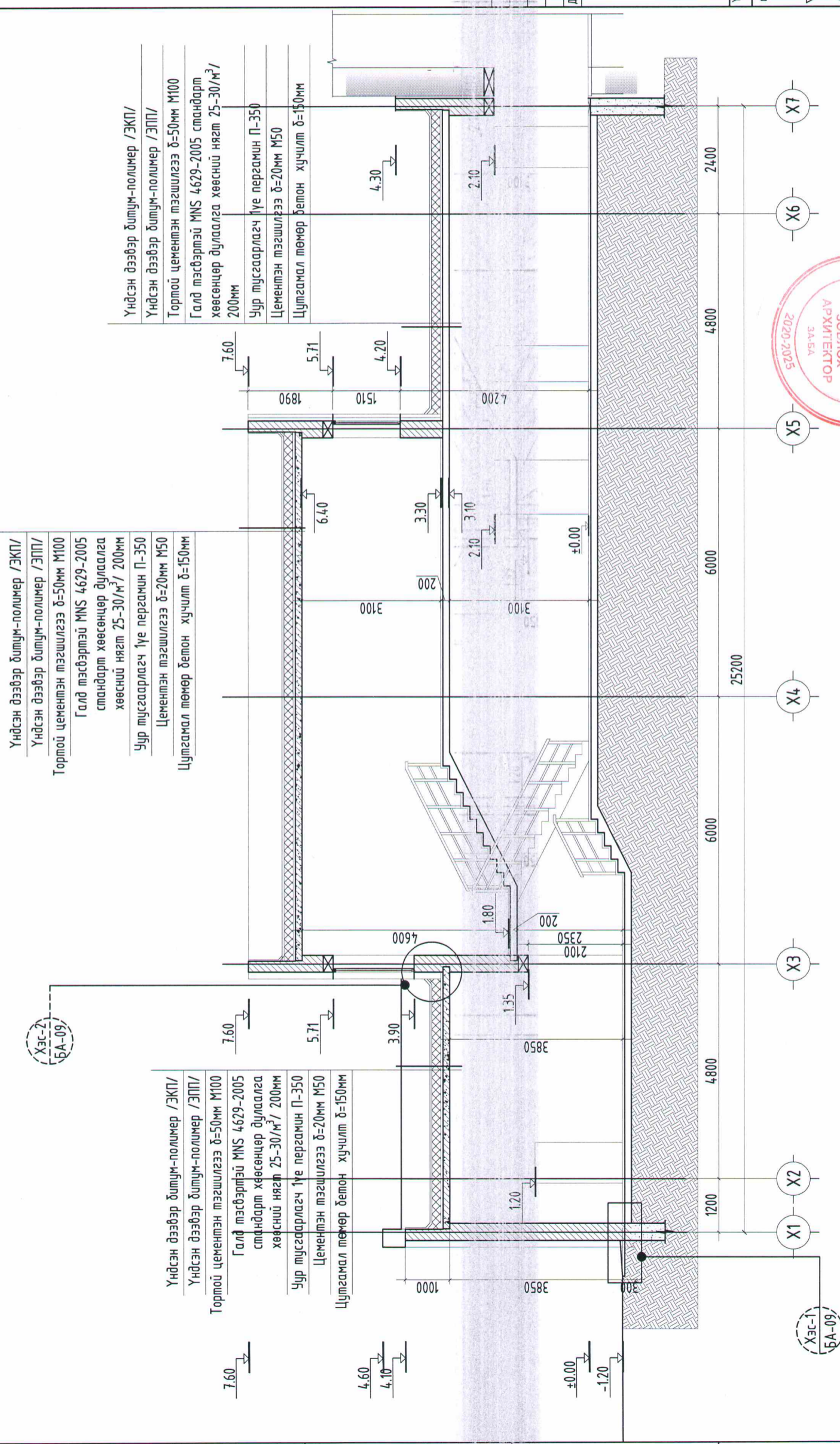

Үе шал: **БАРИЛГА АРХИТЕКТУР**

Мангол улс, Дорнод аймаг, Хэрлэн сум, 7-р баг, 52-дугаар 06  
Утас: 976-99033068  
Факс:  
И-мэйл: Dor1999@gmail.com  
Интернет хаяг:

"ДОЭТ" БГБХН  
Архитектор: Т.Балтмууга  
Гүйцэтгэсэн: Т.Балтмууга  
Шалсан: Ч.Лхагвасүрэн

Огллол 1-1  
"1-Р ЦЭЦЭРЛЭГИЙН ӨРГӨТГӨЛИЙН БАРИЛГА"  
(Дорнод аймаг, Хэрлэн сум)

Масштаб: M1:100  
Зургийн дугаар: БА-05  
Хуудас: 47

ЕГ Шифр: Да-01/2020  
ТГ Шифр:  
Огноо: 2020

14-44  
АТХ2324  
Дамдины  
НУАДИН  
ЭЛЗИЙСАЙХАН  
ЗӨВЛӨХ  
АРХИТЕКТОР  
ЗА-БА  
2020-2025

14-44  
АТХ2324  
Дамдины  
НУАДИН  
ЭЛЗИЙСАЙХАН  
ЗӨВЛӨХ  
АРХИТЕКТОР  
ЗА-БА  
2020-2025

14-44  
АТХ2324  
Дамдины  
НУАДИН  
ЭЛЗИЙСАЙХАН  
ЗӨВЛӨХ  
АРХИТЕКТОР  
ЗА-БА  
2020-2025

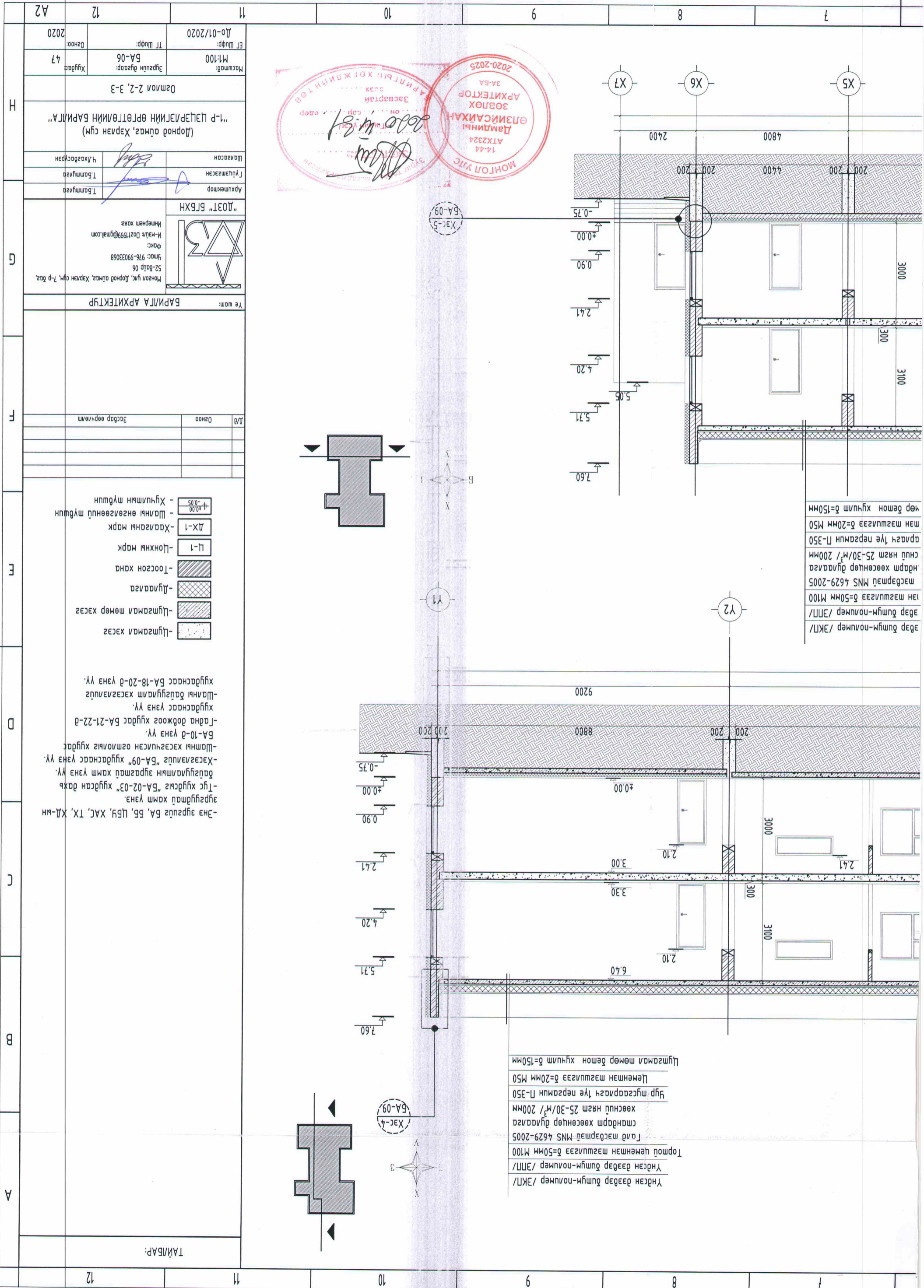

A2	12	11	10	9	8	7	ET Шифр: Д0-01/2020 Масштаб: М1:100 Хуудас: 47 Т.Шифр: БА-06 Огноо: 2020
							(Лорнод аймгаас, Хэрлэн сум) "1-р ЦЭЦЭРЛЭЛИЙН ӨРТӨТӨЛИЙН БАРИЛГА" Озмол 2-2, 3-3
H	12	11	10	9	8	7	Шалсан Гүйцэтгэсэн Т.Батмуга Архитектор Т.Батмуга
							"103Т" БРХН Нийслэл: Дот1999@gmail.com Факс: Утас: 976-99033068 52-дугуй 06 Монгол улс, Лорнод аймгаас, Хэрлэн сум, 7-р баг, Нийслэл хаяг
							Үе шам: БАРИЛГА АРХИТЕКТУР
							Д/В Огноо Эсгээр өөрчлөлт
G	12	11	10	9	8	7	- Хуучилтгүй шувуун - Шалны өнгөлгөөний шувуун - Халдсан марк - Цонхны марк - Тоосгон хана - Дугаараг - Цугамал мөмөр хэсэг - Цугамал хэсэг
							- Энэ зургийг БА, ББ, ЦБҮ, ХАС, ТХ, ХД-ын зургийг дахь хуудсанд багтаах - Тус хуудсыг "БА-02-03" хуудсанд багтаах - Хэсэг "БА-09" хуудсанд багтаах - Шалны хэсэгчлэлсэн огомлын хуудсанд багтаах - БА-10-д үзнэ үү. - 1-д өндөр хуудсанд багтаах - БА-18-20-д үзнэ үү.
F	12	11	10	9	8	7	ТАЙЛАГ
							Д/В Огноо Эсгээр өөрчлөлт
E	12	11	10	9	8	7	- Хуучилтгүй шувуун - Шалны өнгөлгөөний шувуун - Халдсан марк - Цонхны марк - Тоосгон хана - Дугаараг - Цугамал мөмөр хэсэг - Цугамал хэсэг
							- Энэ зургийг БА, ББ, ЦБҮ, ХАС, ТХ, ХД-ын зургийг дахь хуудсанд багтаах - Тус хуудсыг "БА-02-03" хуудсанд багтаах - Хэсэг "БА-09" хуудсанд багтаах - Шалны хэсэгчлэлсэн огомлын хуудсанд багтаах - БА-10-д үзнэ үү. - 1-д өндөр хуудсанд багтаах - БА-18-20-д үзнэ үү.
D	12	11	10	9	8	7	ТАЙЛАГ
							Д/В Огноо Эсгээр өөрчлөлт
C	12	11	10	9	8	7	- Хуучилтгүй шувуун - Шалны өнгөлгөөний шувуун - Халдсан марк - Цонхны марк - Тоосгон хана - Дугаараг - Цугамал мөмөр хэсэг - Цугамал хэсэг
							- Энэ зургийг БА, ББ, ЦБҮ, ХАС, ТХ, ХД-ын зургийг дахь хуудсанд багтаах - Тус хуудсыг "БА-02-03" хуудсанд багтаах - Хэсэг "БА-09" хуудсанд багтаах - Шалны хэсэгчлэлсэн огомлын хуудсанд багтаах - БА-10-д үзнэ үү. - 1-д өндөр хуудсанд багтаах - БА-18-20-д үзнэ үү.
B	12	11	10	9	8	7	ТАЙЛАГ
							Д/В Огноо Эсгээр өөрчлөлт
A	12	11	10	9	8	7	ТАЙЛАГ
							Д/В Огноо Эсгээр өөрчлөлт

Үндсэн дээр бүтэц-лоолиг /ЭЛН/  
 Үндсэн дээр бүтэц-лоолиг /ЭЛН/  
 Тормой цементэн мазгууль δ=50мм М100  
 Галд мэдэртэй МНС 4629-2005  
 стандарт хөөсөнцөр дугаараг  
 хөөсний нягт 25-30/м³ / 200мм  
 Цур тусгаарлагч Үе пергамин П-350  
 Цөмнөн мазгууль δ=20мм М50  
 Цугамал мөмөр бетон хуучилт δ=150мм

Үндсэн дээр бүтэц-лоолиг /ЭЛН/  
 Үндсэн дээр бүтэц-лоолиг /ЭЛН/  
 Тормой цементэн мазгууль δ=50мм М100  
 Галд мэдэртэй МНС 4629-2005  
 стандарт хөөсөнцөр дугаараг  
 хөөсний нягт 25-30/м³ / 200мм  
 Цур тусгаарлагч Үе пергамин П-350  
 Цөмнөн мазгууль δ=20мм М50  
 Цугамал мөмөр бетон хуучилт δ=150мм

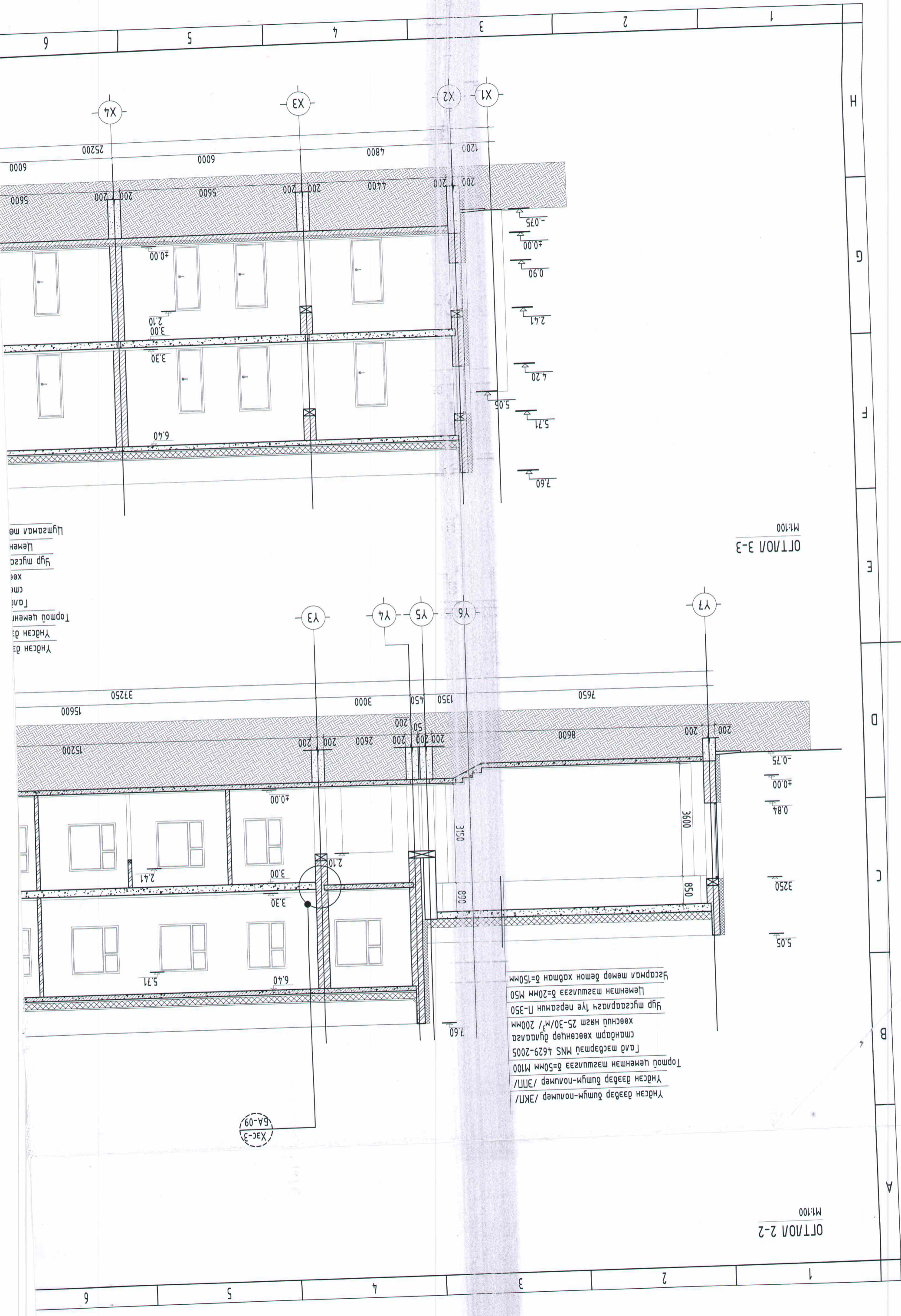

OTI/01A 2-2  
M1:100

OTI/01A 3-3  
M1:100

Үндсэн дээр дүгнэм-нолуур /ЭЛН/  
Үндсэн дээр дүгнэм-нолуур /ЭЛН/  
Торхой цементэн мазуузга δ=50мм M100  
Галд мэдэртэй MNS 4629-2005  
стандарт хөөсөнцөр дугаараа  
хөөсний нягт 25-30/м³ / 200мм  
Үгсгэрлэгч тус нэгжид П-350  
Цементэн мазуузга δ=20мм M50  
Үсэрмэл мөмөр дөмөн хавтан δ=150мм

Үндсэн дээр  
Үндсэн дээр  
Торхой цемент  
Галд  
cm  
хөөс  
Үгсгэрлэгч  
Цемент  
Цугтамал мө

ХЗС-3  
5А-09



1 2 3 4 5 6

ФАСАДНЫ МАТЕРИАЛЫН КОД: Эмгэрсэн бүдэг

Эмгэрсэн бүдэг	R255 G:255 B:255	240 G:200 B:15	249 G:225 B:115	252 G:235 B:166
Эмгэрсэн бүдэг	R215 G:175 B:9	245 G:210 B:25	250 G:230 B:145	252 G:240 B:180
Эмгэрсэн бүдэг	R225 G:180 B:9	250 G:212 B:50	252 G:230 B:150	253 G:242 B:195
Эмгэрсэн бүдэг	R235 G:185 B:10	250 G:220 B:80	260 G:235 B:155	255 G:245 B:200
Эмгэрсэн бүдэг	R130 G:130 G:130			

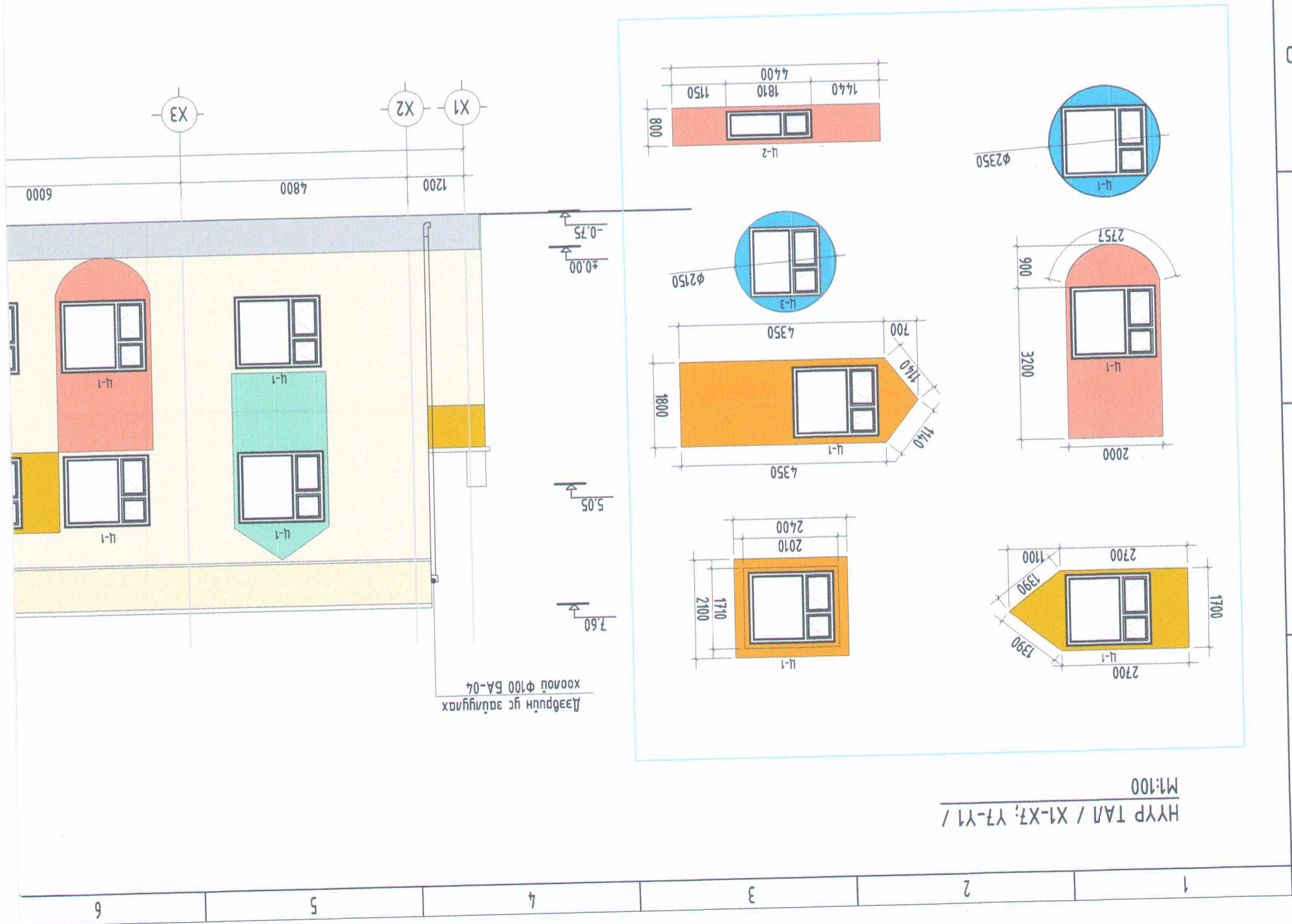
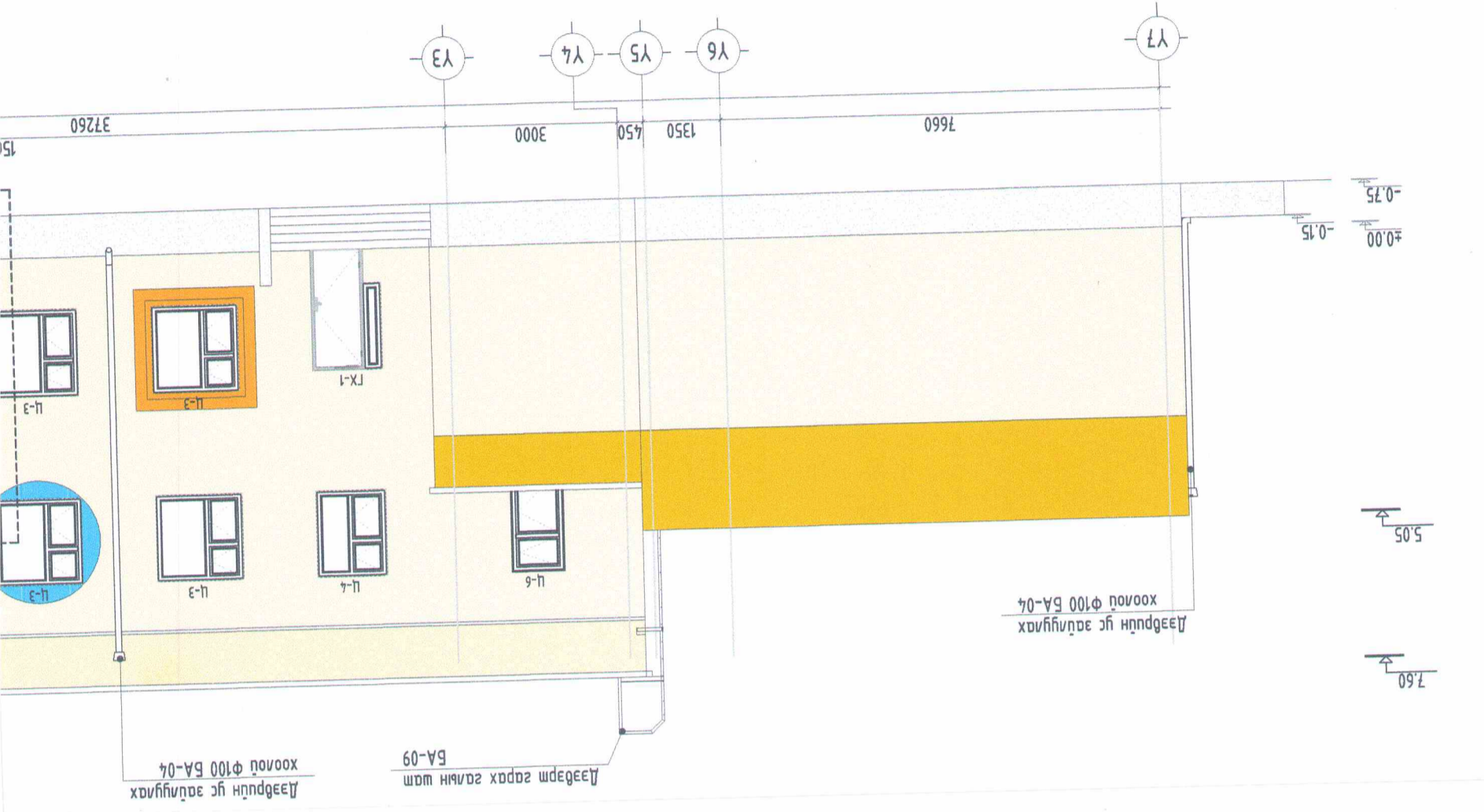

НҮҮР ТАЛ / X1-X7; Y7-Y1 /  
M1:100

1 2 3 4 5 6

H

G

F

E

D

C

B

A



6 5 4 3 2 1

ФАСАДНЫ МАТЕРИАЛЫН КОД:

Эмгэсэн бүдэг	R:255 G:255 B:255	240 G:200 B:15	240 G:200 B:15	249 G:225 B:115	252 G:235 B:166
Эмгэсэн бүдэг	R:215 G:175 B:9	245 G:210 B:25	245 G:210 B:25	250 G:230 B:145	252 G:240 B:180
Эмгэсэн бүдэг	R:225 G:180 B:9	250 G:212 B:50	250 G:212 B:50	252 G:230 B:150	253 G:242 B:195
Эмгэсэн бүдэг	R:235 G:185 B:10	250 G:220 B:80	250 G:220 B:80	260 G:235 B:155	255 G:245 B:200
Эмгэсэн бүдэг	R:130 G:11	250 G:220 B:80	250 G:220 B:80	255 G:245 B:200	R:130 G:11
Эмгэсэн бүдэг	R:130 G:11	250 G:220 B:80	250 G:220 B:80	255 G:245 B:200	R:130 G:11
Эмгэсэн бүдэг	R:130 G:11	250 G:220 B:80	250 G:220 B:80	255 G:245 B:200	R:130 G:11
Эмгэсэн бүдэг	R:255 G:255 B:255	240 G:200 B:15	240 G:200 B:15	249 G:225 B:115	252 G:235 B:166

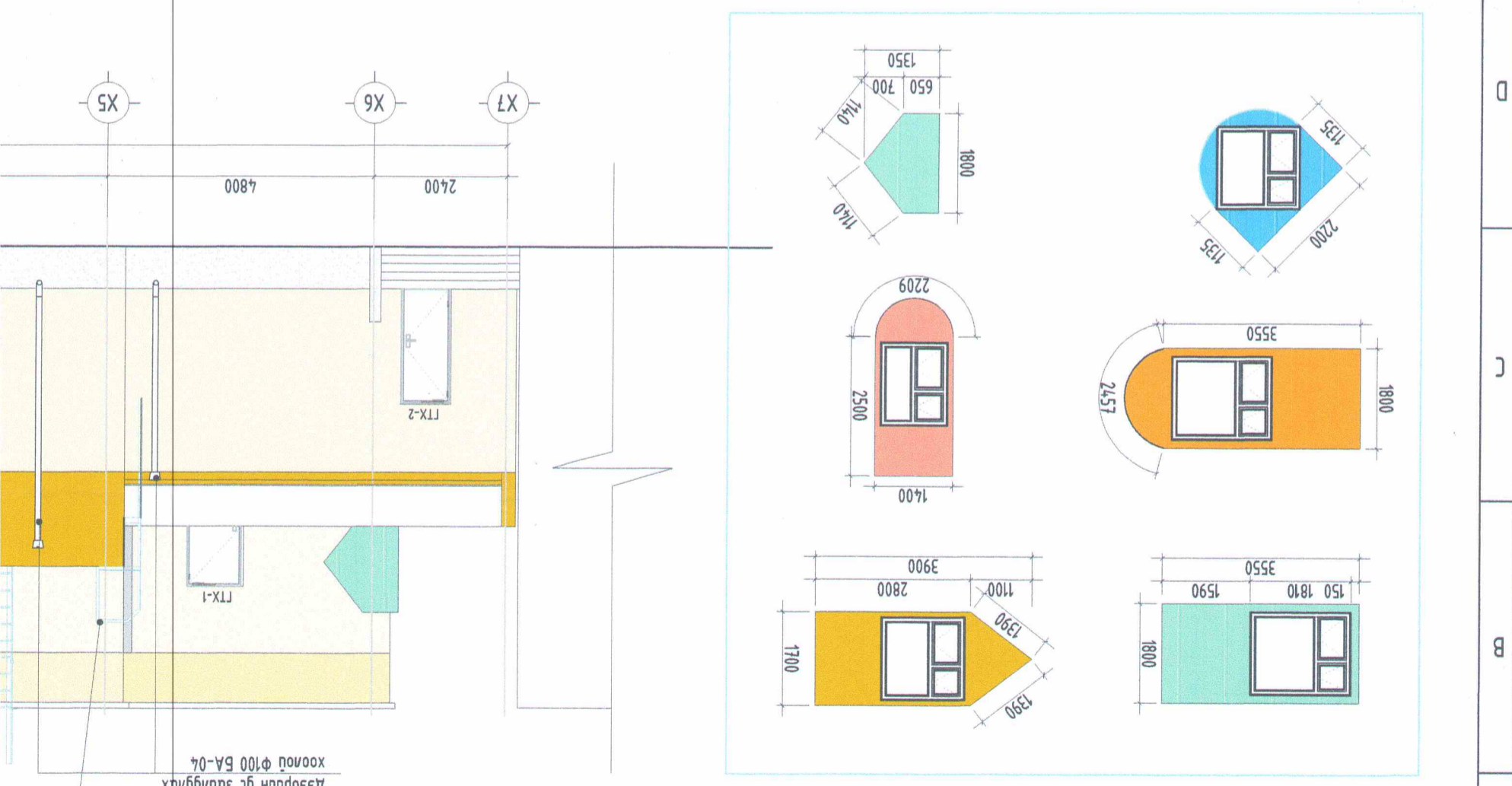
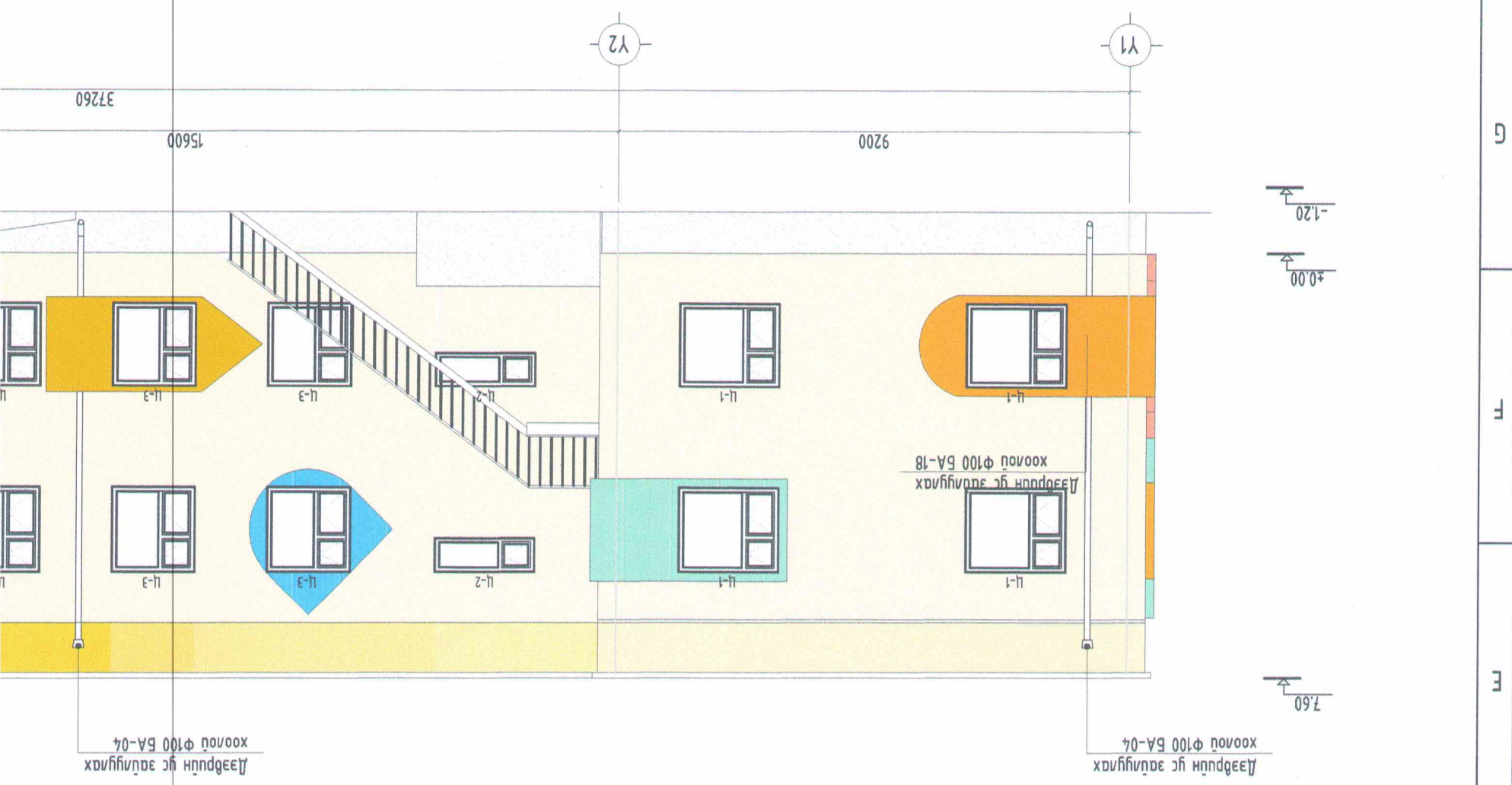

М1:100  
 ХҮҮР ТАМ / X7-X1; Y1-Y7 /

6 5 4 3 2 1

Шабар  
 R:153 G:153 B:153  
 255 G:250 B:220

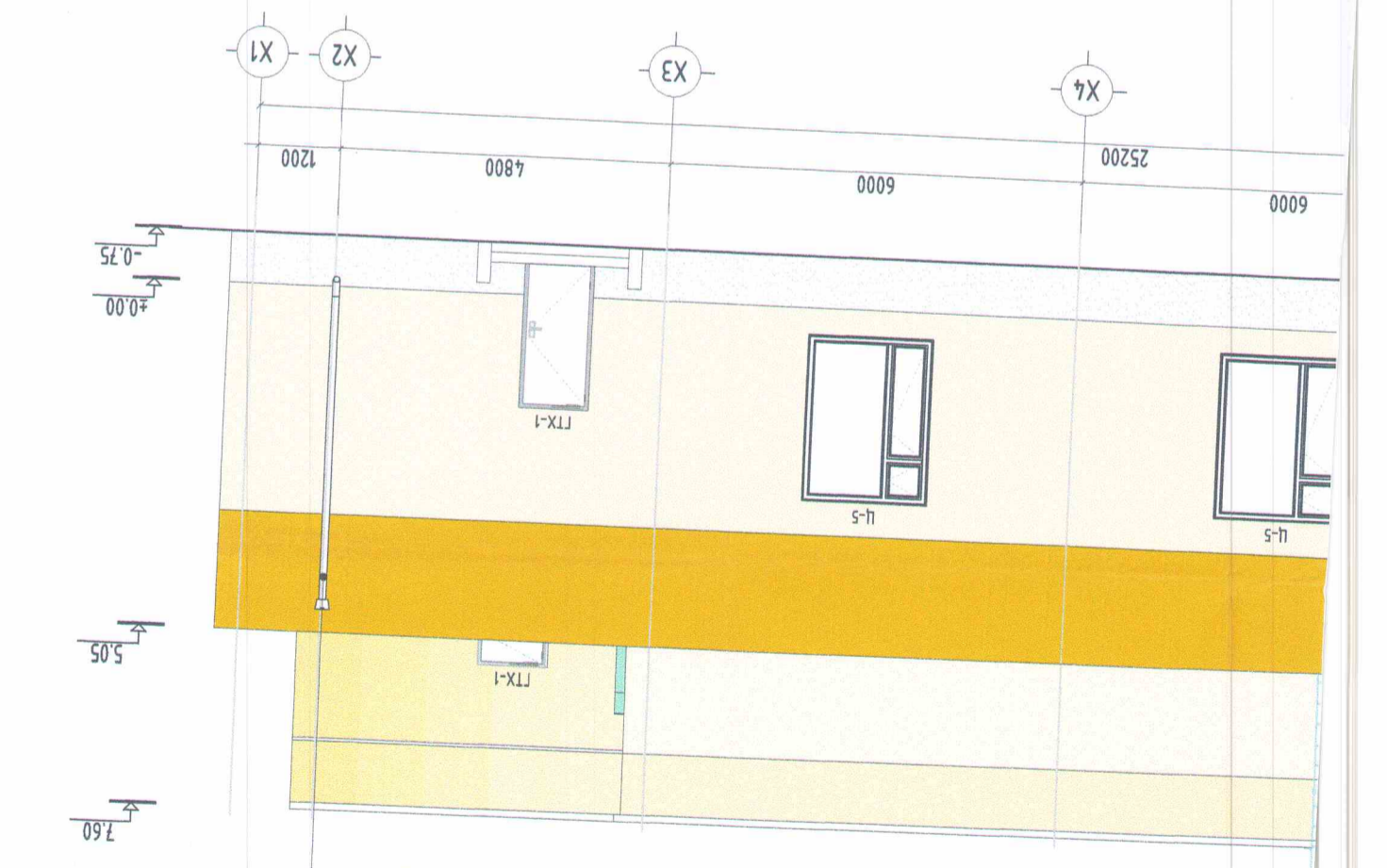
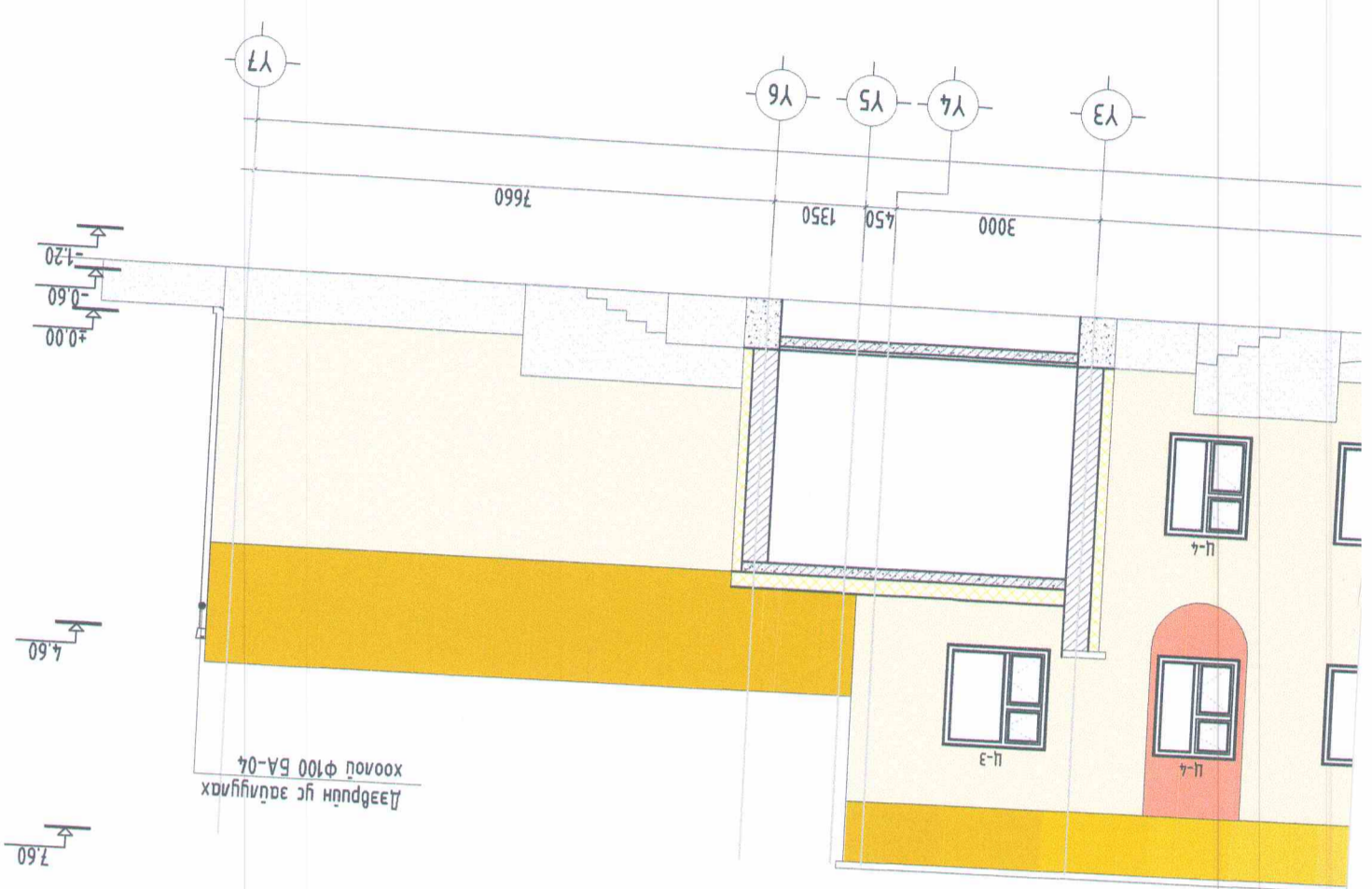

Идэх газрын шам  
 БА-09  
 Дээрвүүн саргах газрын шам  
 БА-09

Тайлбар:

Энэ зургийг БА, ББ, ЦБЗ, ХАС, ТХ, ХД-ын зургуудтай хамт үзнэ.

- Гадна засварын дагуу хийнэ.

- Гадна засварын дагуу засварын ажлыг хийнэ.

- Хүмүүний гуравдугаар засварын ажлыг хийнэ.

- Гадна дөжөөж өнгөнд хальсраа хийхгүйг хариуцна.

- Гадна дөжөөж өнгөнд хальсраа үүсгэх шаардлага хийхгүйг хариуцна.

- Гадна өнгөнд өнгөнд хальсраа өнгөнд хийнэ.

- Гадна өнгөнд хальсраа өнгөнд хийнэ.

- БА-24-36 хуудсан дахь харгалзах бодволын шүүдэрлэнэ.

- БА-24-36 хуудсан дахь харгалзах бодволын зургуудтай хамт үзнэ.

ТАЙЛБАР:

И-1 - Цонхны марк  
 ГХ-1 - Халсан марк  
 ДХ-1 - Халсан марк  
 ДУ-1 - Дугаар  
 ТООСОН ХАНА

Үе шам:

БАРИГА АРХИТЕКТУР

Ногол улс, Лорнод аймга, Хэрлэн сум, 7-р баг, 52-дугаар 06  
 Утас: 976-9903088  
 Факс:  
 E-mail: Dozt1999@gmail.com  
 Инженерн хэргэ:

"ДОЗТ" БГБХН  
 Архитектор  
 Т.Батмунгаа  
 Түвшмэгсэн  
 Шалсан  
 Ч.Хадбаатаран

Масштаб: М1:100  
 Эргүүлн дугаар: БА-08  
 Хуудас: 47

Т.Шифр: Д10-01/2020  
 2020

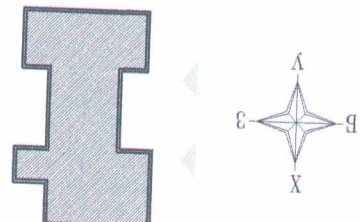

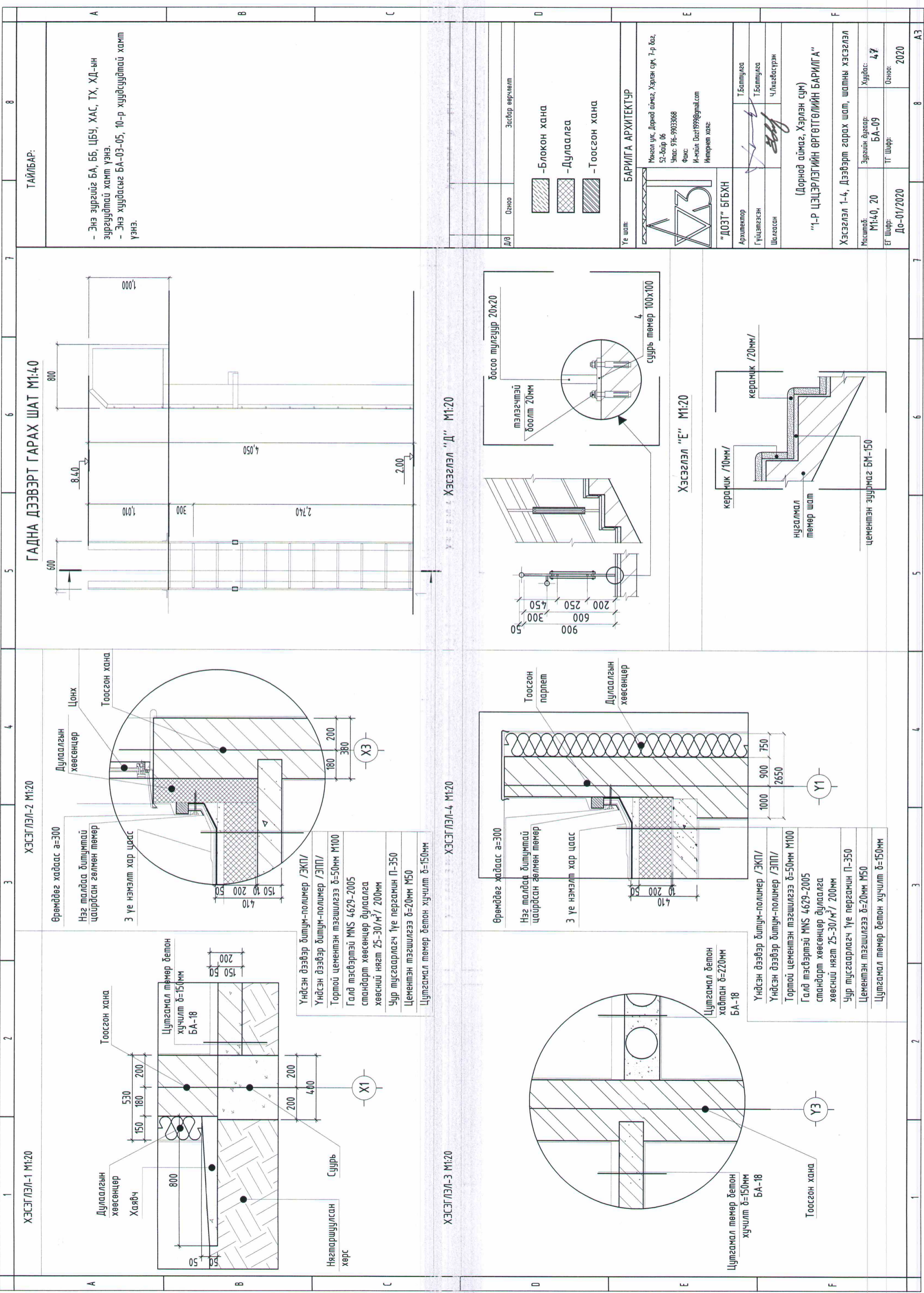

ХЭСЭГЛЭЛ-1 М1:20

ХЭСЭГЛЭЛ-2 М1:20

ГАДНА ДЭЭВЭРТ ГАРАХ ШАТ М1:40

ТАЙЛАГ:

- Энэ зургийг БА, ББ, ЦБУ, ХАС, ТХ, ХД-ын зургуудтай хамт үзнэ.  
 - Энэ хуудасыг БА-03-05, 10-р хуудасуудтай хамт үзнэ.

Дулаалгын хөвсөнцөр Хаявч  
 Тоосгон хана  
 Цугтамал төмөр бетон хүчлэлт δ=150мм БА-18  
 Нэгтаршуулсан хярс  
 Суурь

Өрөмдөг хадаас а=300  
 Нэг талдаа дилумтай цайрдсан гөлмөн төмөр  
 3 үе нэмэлт хар цаас  
 Дулаалгын хөвсөнцөр  
 Цонх  
 Тоосгон хана

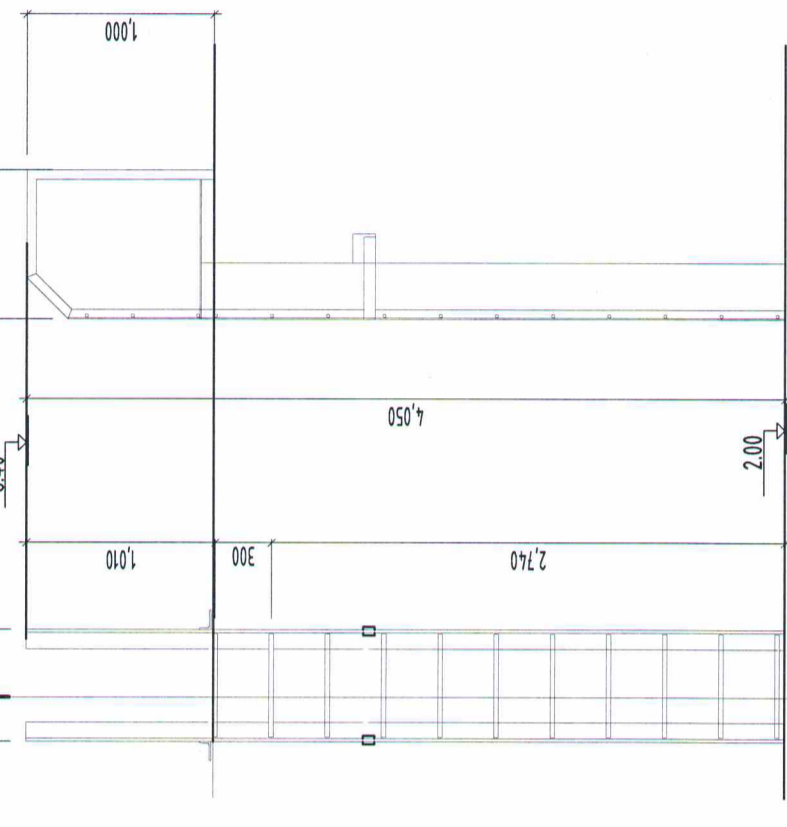

- Үндсэн дээвэр дилум-полимер /ЭКП/
- Үндсэн дээвэр дилум-полимер /ЭПП/
- Торттой цементэн тэвшлгээ δ=50мм М100
- Галд тэсвэртэй MNS 4629-2005 стандарт хөвсөнцөр дулаалга хөвсний нягт 25-30/м<sup>2</sup>/ 200мм
- Уур тусгаарлагч үе пергамин П-350
- Цементэн тэвшлгээ δ=20мм М50
- Цугтамал төмөр бетон хүчлэлт δ=150мм

ХЭСЭГЛЭЛ-3 М1:20

ХЭСЭГЛЭЛ-4 М1:20

ХЭСЭГЛЭЛ "Д" М1:20

Засвар өөрчлөлт

Д/д	Огноо	Засвар өөрчлөлт
		-Блокон хана
		-Дулаалга
		-Тоосгон хана

ХЭСЭГЛЭЛ-3 М1:20

ХЭСЭГЛЭЛ-4 М1:20

ХЭСЭГЛЭЛ "Е" М1:20

БАРИГА АРХИТЕКТУР

Мангол улс, Дорнод аймаг, Хэрлэн сум, 1-р баг, 52-дугаар 06  
 Утас: 976-99033068  
 Факс:  
 И-мэйл: Doz1999@gmail.com  
 Интернет хаяг:

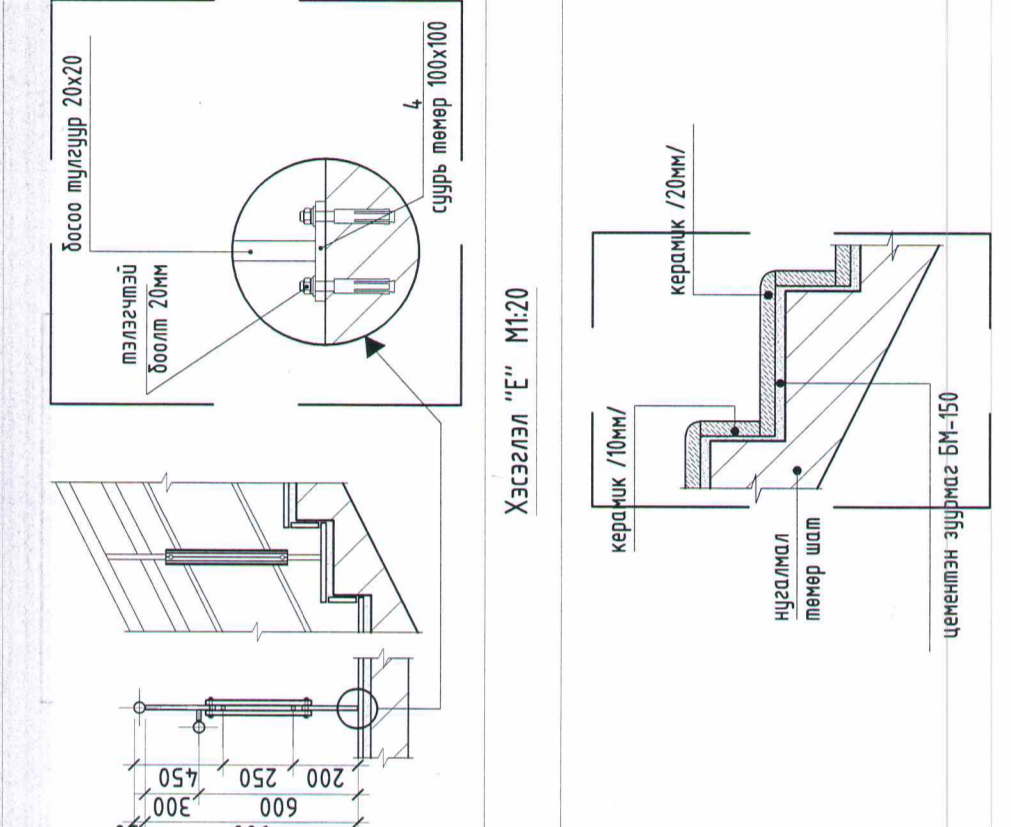

- Үндсэн дээвэр дилум-полимер /ЭКП/
- Үндсэн дээвэр дилум-полимер /ЭПП/
- Торттой цементэн тэвшлгээ δ=50мм М100
- Галд тэсвэртэй MNS 4629-2005 стандарт хөвсөнцөр дулаалга хөвсний нягт 25-30/м<sup>2</sup>/ 200мм
- Уур тусгаарлагч үе пергамин П-350
- Цементэн тэвшлгээ δ=20мм М50
- Цугтамал төмөр бетон хүчлэлт δ=150мм

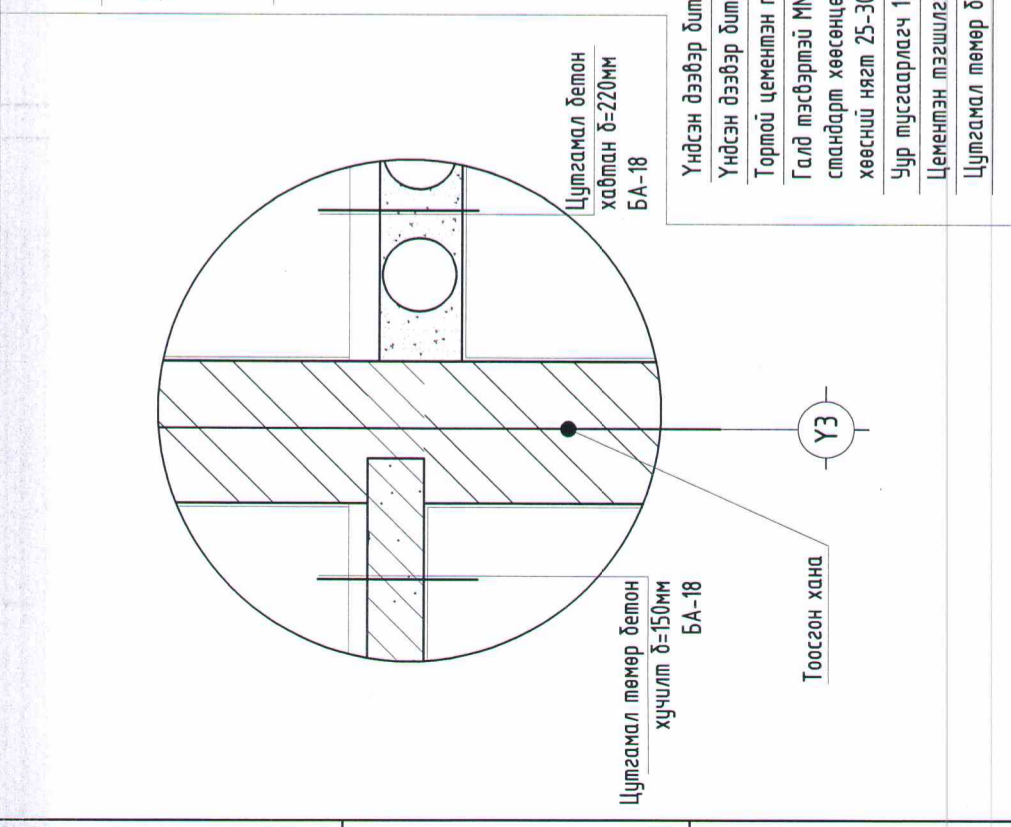

Хэсэглэл 1-4, Дээвэрт гарах шат, шатны хэсэглэл  
 Масштаб: М1:40, 20  
 Эргэлийн дугаар: БА-09  
 Хуудас: 47  
 ТГ Шифр: До-01/2020  
 Огноо: 2020

БАРИГА АРХИТЕКТУР  
 Мангол улс, Дорнод аймаг, Хэрлэн сум, 1-р баг, 52-дугаар 06  
 Утас: 976-99033068  
 Факс:  
 И-мэйл: Doz1999@gmail.com  
 Интернет хаяг:

"ДОЗТ" БГБХН  
 Архитектор  
 Гүйцэтгэсэн  
 Шалгасан  
 Т.Балмула  
 Т.Балмула  
 Ч.Лхагвасүрэн

(Дорнод аймаг, Хэрлэн сум)  
 "1-Р ЦЭЦЭРЛЭГИЙН ӨРГӨТӨЛИЙН БАРИГА"  
 Хэсэглэл 1-4, Дээвэрт гарах шат, шатны хэсэглэл

ШАТНЫ ХЭСЭГЧИЛСЭН БАЙГУУЛАЛТ М1:50

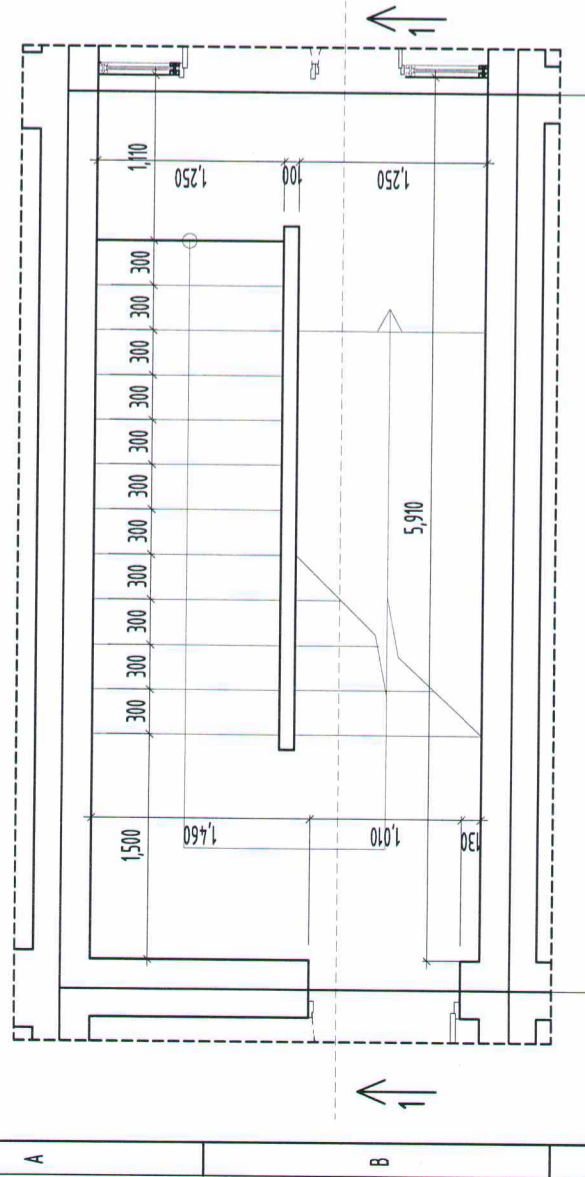

ОГТЛОЛ 1-1

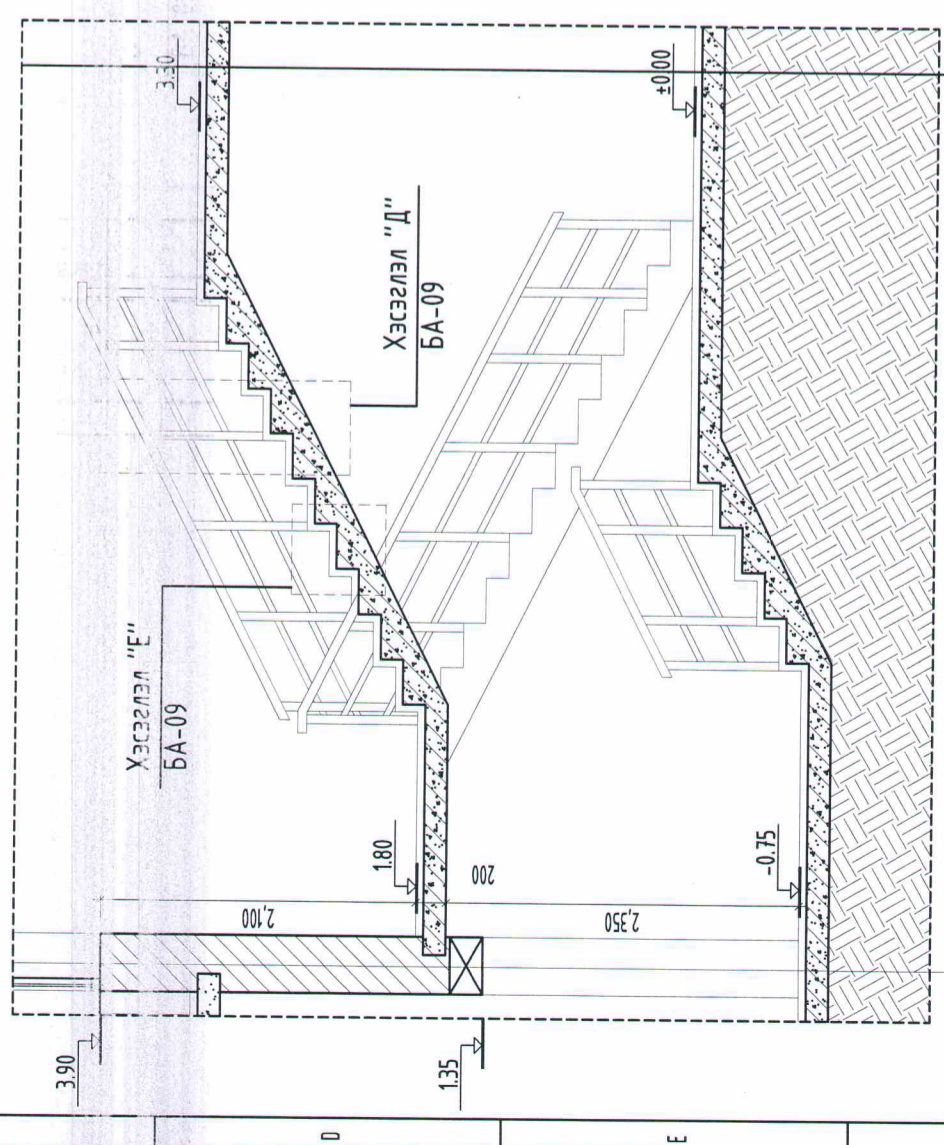

ГАДНА МЕТАЛЛ ШАТНЫ ХЭСЭГЧИЛСЭН БАЙГУУЛАЛТ -1 М1:50

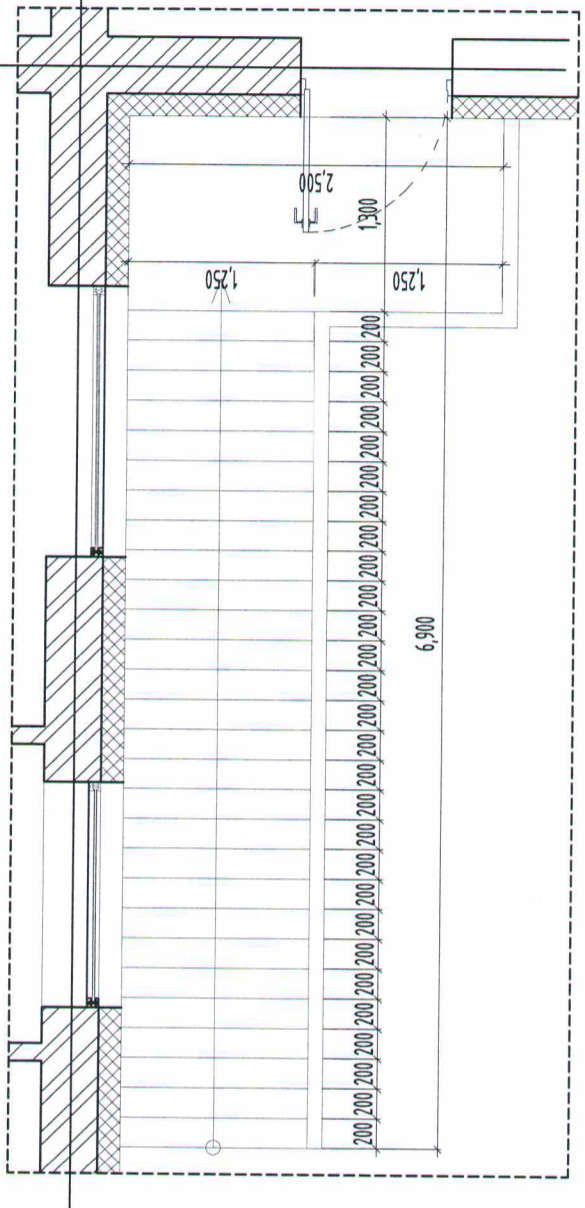

ГАДНА МЕТАЛЛ ШАТНЫ НҮҮР ТАЛ-1 М1:50

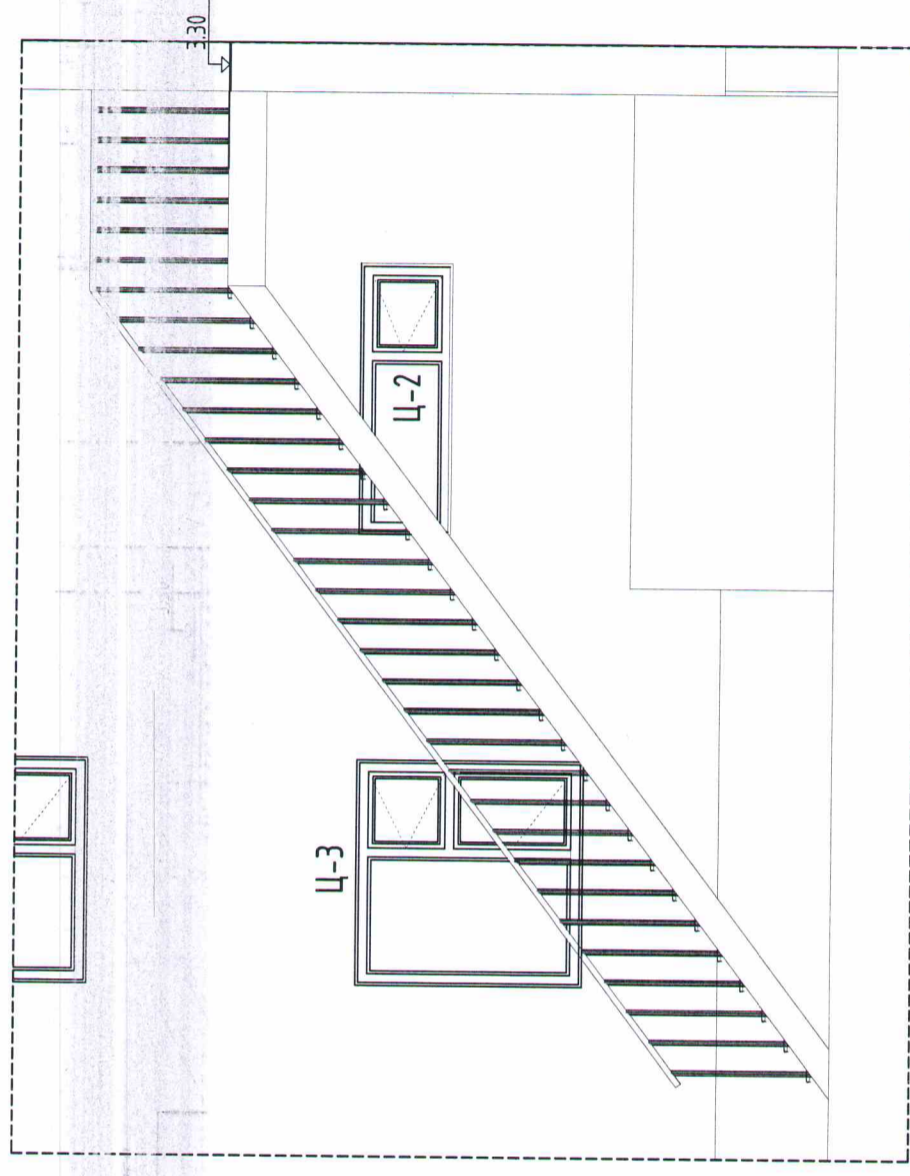

ТАЙЛБАР:

- Энэ зургийг БА, ББ, ЦБЧ, ХАС, ТХ, ХД-ын зургуудтай хамт үзнэ.
- Энэ хуудасыг БА-03-08-р хуудсуудтай хамт үзнэ.
- Металл хайснудыг саарал өнгийн төмрийн будгаар будна.
- Шатны хурц ирмэгүүдийг мөлийлгөнө.
- Металл хайснудад хүүхдэд зориулсан барилуу төлөвлөнө.

- Дулаалга
- Тоосгон хана
- Шалны өнгөлгөөний түвшин
- Хучилтын түвшин

Д/Ө Огноо Засвар өөрчлөлт

Үе шал:

БАРИЛГА АРХИТЕКТУР

Монгол улс, Дорнод аймаг, Хэрлэн сум, 7-р баг,  
52-багц 06  
Утас: 976-99033068  
Фикс  
И-мэйл: Doo1899@olmail.com  
Интернет хаяг:

"ДОЭТ" БГБХН

Архитектор Т.Баттулга

Гүйцэтгэсэн Т.Баттулга

Шалгасан Ч.Хаягбаатаран

(Дорнод аймаг, Хэрлэн сум)  
"1-Р ЦЭЦЭРЛЭГИЙН ӨРГӨТГӨЛИЙН БАРИЛГА"

Шатны хэсэгчилсэн байгуулалт

Гадна металл шатны хэсэгчилсэн байгуулалт

Масштаб: М1:50

Эргэцийн дугаар: БА-10





Хуудас: 47

Огноо: 2020

ЕГ Шифр: До-01/2020

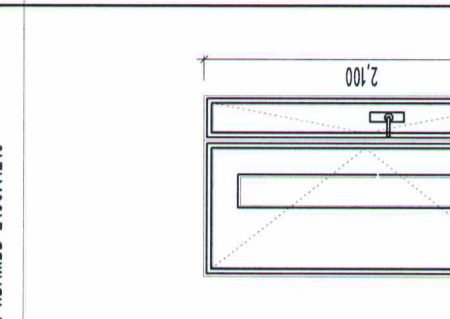
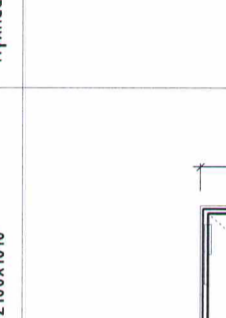
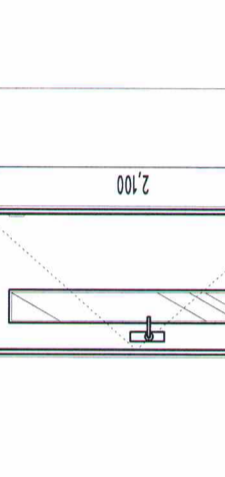
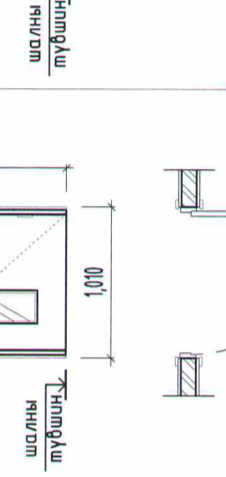
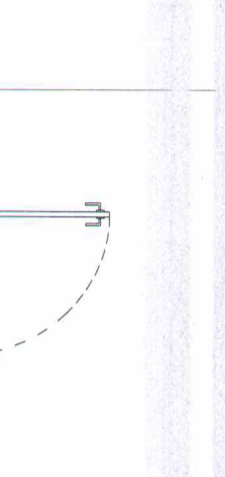
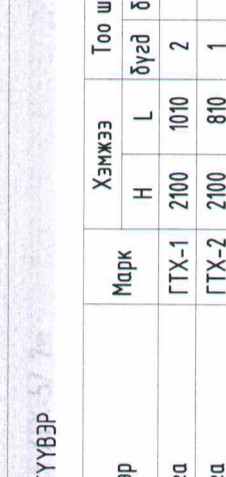
ТГ Шифр:

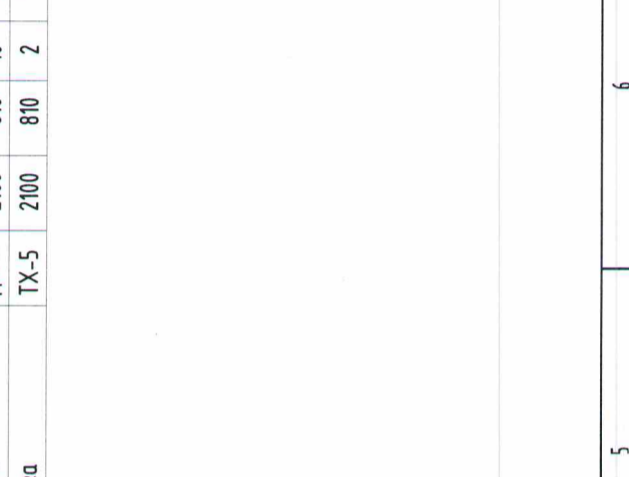
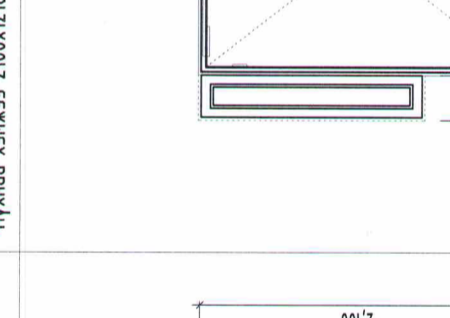
А3

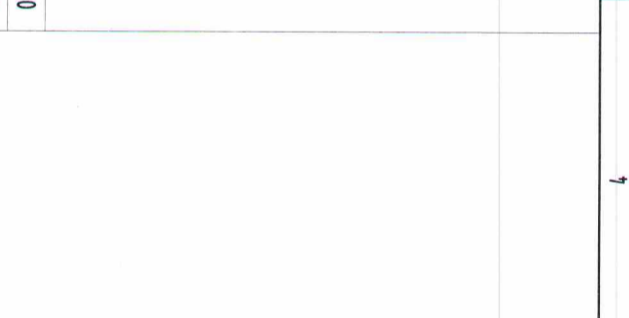
1	2	3	4	5	6	7	8																																																																																					
А	В	С	D	E	F																																																																																							
<p>1-2-р давхар /Төмөр хаалга/ Нүүхний хэмжээ 2100x1010</p>  <p>шалны түвшин</p>	<p>1-р давхар /Төмөр хаалга/ Нүүхний хэмжээ 2100x810</p>  <p>шалны түвшин</p>	<p>1-р давхар /Төмөр хаалга, цонх/ Нүүхний хэмжээ 2100x1210</p>  <p>шалны түвшин</p>	<p>1-2-р давхар /Модон хаалга/ Нүүхний хэмжээ 2100x1010</p>  <p>шалны түвшин</p>	<p>1-р давхар /Модон хаалга, цонх/ Нүүхний хэмжээ 2100x1210</p>  <p>шалны түвшин</p>	<p>1-р давхар /Модон хаалга /2-р хавтас/ Нүүхний хэмжээ 2100x1210</p>  <p>шалны түвшин</p>	<p>1-р давхар /Модон хаалга /2-р хавтас/ Нүүхний хэмжээ 2100x1210</p>  <p>шалны түвшин</p>	<p>ТАЙЛБАР:</p> <p><b>ХААЛГА, ШИЛЭН ХАНЫН ТҮҮВЭР М1:50</b></p> <p>- Энэ зургийг БА, ББ, ЦБУ,ХАС,ТХ, ХД-ын зургуудтай хамт үзнэ. - Энэ хуудасыг БА-02-08-р хуудсуудтай хамт үзнэ. - Модон хаалгыг олон улсын стандартын шаалдлага хангасан чанартай хаалгаар хийнэ. - Хаалганы өнгө загварыг захиалагчийн хүсэлтийн дагуу сонгож угсарна. - Эвбсар зайг шингэн хөөгөөр чигжиж дулаална. - Металл хаалгыг захиалахдаа газар дээр хэмжээг нарийвчлан нягтлаж захиална.</p> <p><b>ХААЛГА СУУЦЛАХ ХЭСЭГ/ЛЭЛ-1 М1:25</b></p>  <p>Нальшиг 900 Хүрээ Нальшиг</p>																																																																																					
ХААЛГАНЫ ТҮҮВЭР																																																																																												
1-2-р давхар Модон хаалга Нүүхний хэмжээ 2100x910	<p>Төмөр хаалга /1-р давхар/ Нүүхний хэмжээ 2100x810</p>  <p>шалны түвшин</p>		<p>Д/Д</p> <table border="1"> <thead> <tr> <th rowspan="2">Д/Д</th> <th rowspan="2">Нэр</th> <th rowspan="2">Марк</th> <th colspan="2">Хэмжээ</th> <th colspan="3">Тоо ширхэг</th> </tr> <tr> <th>Н</th> <th>Л</th> <th>Дүгд</th> <th>Бар</th> <th>Зүүн</th> </tr> </thead> <tbody> <tr> <td>01</td> <td>Төмөр хаалга</td> <td>ГТХ-1</td> <td>2100</td> <td>1010</td> <td>2</td> <td>1</td> <td>1</td> </tr> <tr> <td>02</td> <td>Төмөр хаалга</td> <td>ГТХ-2</td> <td>2100</td> <td>810</td> <td>1</td> <td>-</td> <td>1</td> </tr> <tr> <td>03</td> <td>Төмөр хаалга</td> <td>ГТХ-2</td> <td>2100</td> <td>1210</td> <td>4</td> <td>-</td> <td>-</td> </tr> <tr> <td>04</td> <td>Төмөр хаалга /цонх/</td> <td>ГХ-1</td> <td>2100</td> <td>910</td> <td>1</td> <td>-</td> <td>1</td> </tr> <tr> <td>05</td> <td>Модон хаалга</td> <td>ДХ-1</td> <td>2100</td> <td>1010</td> <td>11</td> <td>6</td> <td>5</td> </tr> <tr> <td>06</td> <td>Модон хаалга /2-р хавтас/</td> <td>ДХ-2</td> <td>2100</td> <td>1210</td> <td>1</td> <td>-</td> <td>-</td> </tr> <tr> <td>07</td> <td>Модон хаалга</td> <td>ДХ-3</td> <td>2100</td> <td>910</td> <td>14</td> <td>7</td> <td>7</td> </tr> <tr> <td>08</td> <td>Модон хаалга</td> <td>ДХ-4</td> <td>2100</td> <td>810</td> <td>10</td> <td>6</td> <td>4</td> </tr> <tr> <td>09</td> <td>Төмөр хаалга</td> <td>ТХ-5</td> <td>2100</td> <td>810</td> <td>2</td> <td>1</td> <td>1</td> </tr> </tbody> </table>		Д/Д	Нэр	Марк	Хэмжээ		Тоо ширхэг			Н	Л	Дүгд	Бар	Зүүн	01	Төмөр хаалга	ГТХ-1	2100	1010	2	1	1	02	Төмөр хаалга	ГТХ-2	2100	810	1	-	1	03	Төмөр хаалга	ГТХ-2	2100	1210	4	-	-	04	Төмөр хаалга /цонх/	ГХ-1	2100	910	1	-	1	05	Модон хаалга	ДХ-1	2100	1010	11	6	5	06	Модон хаалга /2-р хавтас/	ДХ-2	2100	1210	1	-	-	07	Модон хаалга	ДХ-3	2100	910	14	7	7	08	Модон хаалга	ДХ-4	2100	810	10	6	4	09	Төмөр хаалга	ТХ-5	2100	810	2	1	1	<p>1-2-р давхар Модон хаалга Нүүхний хэмжээ 2100x910</p>  <p>шалны түвшин</p>	<p>1-2-р давхар /Модон хаалга/ Нүүхний хэмжээ 2100x810</p>  <p>шалны түвшин</p>	<p>Төмөр хаалга /1-р давхар/ Нүүхний хэмжээ 2100x810</p>  <p>шалны түвшин</p>
Д/Д	Нэр	Марк	Хэмжээ					Тоо ширхэг																																																																																				
			Н	Л	Дүгд	Бар	Зүүн																																																																																					
01	Төмөр хаалга	ГТХ-1	2100	1010	2	1	1																																																																																					
02	Төмөр хаалга	ГТХ-2	2100	810	1	-	1																																																																																					
03	Төмөр хаалга	ГТХ-2	2100	1210	4	-	-																																																																																					
04	Төмөр хаалга /цонх/	ГХ-1	2100	910	1	-	1																																																																																					
05	Модон хаалга	ДХ-1	2100	1010	11	6	5																																																																																					
06	Модон хаалга /2-р хавтас/	ДХ-2	2100	1210	1	-	-																																																																																					
07	Модон хаалга	ДХ-3	2100	910	14	7	7																																																																																					
08	Модон хаалга	ДХ-4	2100	810	10	6	4																																																																																					
09	Төмөр хаалга	ТХ-5	2100	810	2	1	1																																																																																					
<p>Уг шилт: <b>БАРИЛГА АРХИТЕКТУР</b></p> <p>Монгол улс, Дорнод аймаг, Хэрлэн сум, 7-р баг, 52-байр 06 Утас: 976-99033668 Факс: И-мэйл: Doo18999@gmail.com Интернет хаяг:</p> <p><b>"ДОЭТ" БГБХН</b></p> <p>Архитектор: Т.Баттулга Гүйцэтгэсэн: Т.Баттулга Шалгасан: Ч.Лхагвасүрэн</p> <p>(Дорнод аймаг, Хэрлэн сум) <b>"1-Р ЦЭЦЭРЛЭГИЙН ӨРГӨТГӨЛИЙН БАРИЛГА"</b></p> <p>Хаалга, шилэн ханын түүвэр</p> <p>Масштаб: М1:50 Зургийн дугаар: БА-11 Хуудас: 41</p> <p>ЕГ Шифр: До-01/2020 Огноо: 2020</p>																																																																																												
<p>1 2 3 4 5 6 7 8 АЗ</p>																																																																																												

A	B	C	D	E	F
ТАЙЛБАР:					
ЦОНХ, ШИЛЭН ХАНЫН ТҮҮВЭР М1:50					
<p>- Энэ зургийг БА, ББ, ЦБУ, ХАС, ТХ, ХД-ын зургуудтай хамт үзнэ.</p> <p>- Энэ хуудасыг БА-02-08-р хуудсанд хамт үзнэ.</p> <p>- Барилгын цонхыг цонх үйлдвэрлэх тусгай эрх бүхий компаниар үйлдвэрлүүлж, угсралтын газар дээр нь мөргөжлийн хүнээр угсаруулна.</p> <p>- Цонхыг хуванцар 2 давхар шилтэй вакуум цонх схемийн дагуу захиалж угсарна.</p> <p>- Завсар зайг шингэн хөвсөөр чигшиж дуусална.</p> <p>- Цонхны табцанг зориулалтын чулуун табцан захиалж угсарна.</p> <p>- Газар дээр нь нарийвчлан хэмжээ авч хийх шаардлагатай.</p> <p>- Цонхыг суулгахдаа цанталтын үеийн өнгөрөөж суулгана.</p> <p>- Цонх заавал салхижуулалтын гэгээвчтэй байна.</p> <p>- Цонх Монгол улсад мөрдөгдөж буй норм, стандарт дугаар техникийн шаардлагыг хангасан байх шаардлагатай.</p>					
Д/Ө	Огноо	Засвар өөрчлөлт			
<p>Үе шал: БАРИЛГА АРХИТЕКТУР</p> <p>Монгол улс, Дорнод аймаг, Хэрлэн сум, 7-р баг, 52-дугаар 06 Утас: 976-9903068 Факс: И-мэйл: Daz1999@gmail.com Интернет хаяг:</p>					
<p>"ДОЗТ" БГБХН</p> <p>Архитектор: Т.Баттулга</p> <p>Гүйцэтгэгч: Т.Баттулга</p> <p>Шалгаан: Ч.Лхагвасүрэн</p>					
<p>(Дорнод аймаг, Хэрлэн сум)</p> <p>"1-Р ЦЭЦЭРЛЭГИЙН ӨРГӨТГӨЛИЙН БАРИЛГА"</p>					
Цонх, шилэн ханын түүвэр					
Масштаб:	М1:50	Эргэлийн дугаар: БА-12	Хуудас: 47		
ЕГ Шифр:	До-01/2020	ТГ Шифр:	Огноо: 2020		

1	2	3	4	5	6	7	8
/Ц-1/ 20ш							
1-2-р давхар Нүхний хэмжээ 1510x1810							

/Ц-2/ 4ш							
1-2-р давхар Нүхний хэмжээ 610x1810							

/Ц-3/ 14ш							
1-2-р давхар Нүхний хэмжээ 1510x1510							

/Ц-4/ 5ш							
1-2-р давхар Нүхний хэмжээ 1510x1210							

/Ц-5/ 2ш							
1-р давхар/ Нүхний хэмжээ 2410x1810							

/Ц-6/ 1ш							
1/2-р давхар/ Нүхний хэмжээ 1810x910							

/Ц-7/ 2ш							
1-р давхар/ Нүхний хэмжээ 2410x1810							

/Ц-8/ 1ш							
1/2-р давхар/ Нүхний хэмжээ 1810x910							

/Ц-9/ 2ш							
1-р давхар/ Нүхний хэмжээ 1510x1810							

/Ц-10/ 2ш							
1-р давхар/ Нүхний хэмжээ 1510x1810							

/Ц-11/ 2ш							
1-р давхар/ Нүхний хэмжээ 1510x1810							

ЦОНХНЫ ТҮҮВЭР

Д/Д	Нэр	Марк	Хэмжээ		Тоо ширхэг		
			Н	Л	Өүгд	Бар	Зүүн
01	Цонх	Ц-1	1510	1810	20	-	-
02	Цонх	Ц-2	610	1810	4	-	-
03	Цонх	Ц-3	1510	1510	14	-	-
04	Цонх	Ц-4	1510	1210	5	-	-
05	Цонх	Ц-5	2410	1810	2	-	-
06	Цонх	Ц-6	1810	910	1	-	-

ХААЛГА СУУЛГАХ ХЭСЭГ/ЭЛ-1 М1:25

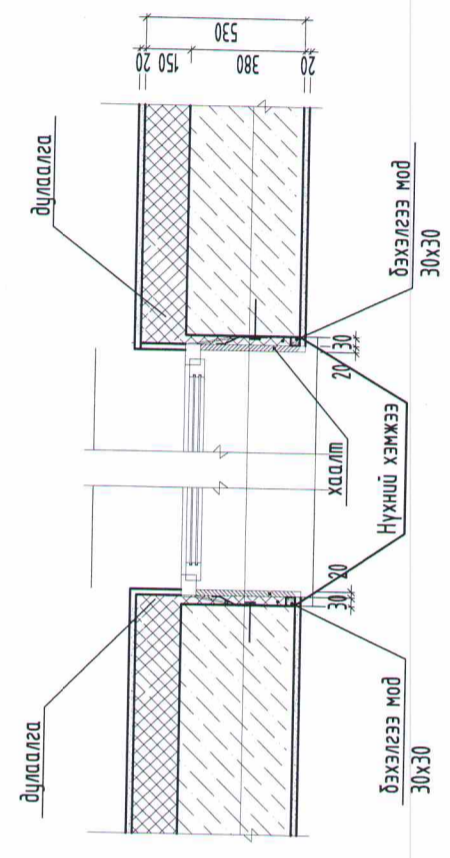





ХЭСЭГЧИЛСЭН БАЙГУУЛАЛТ-5 М1:50

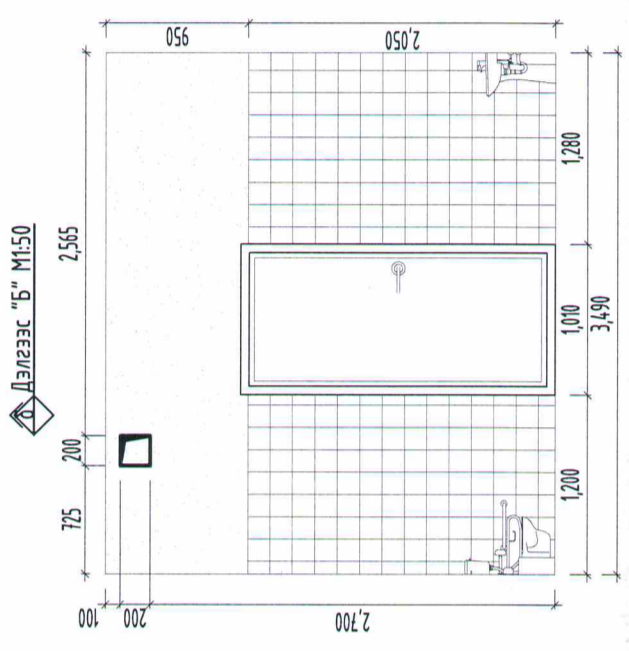
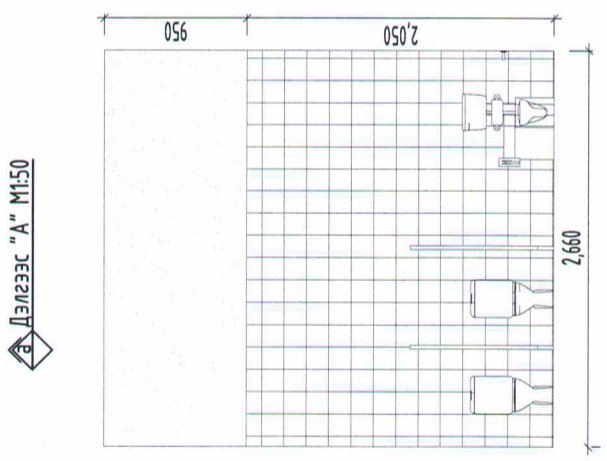
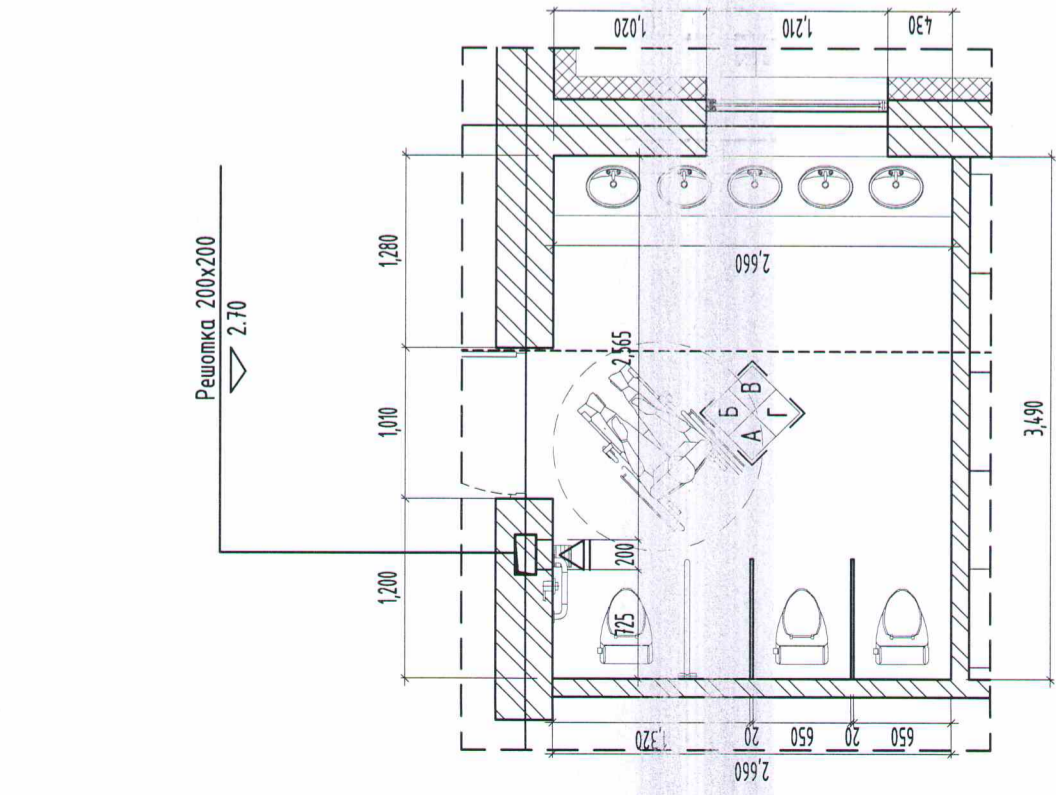

Дэлгээс "А" М1:50

Дэлгээс "Б" М1:50

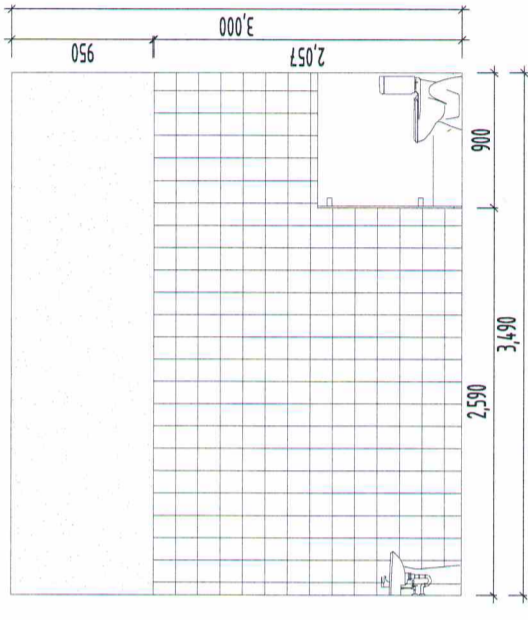
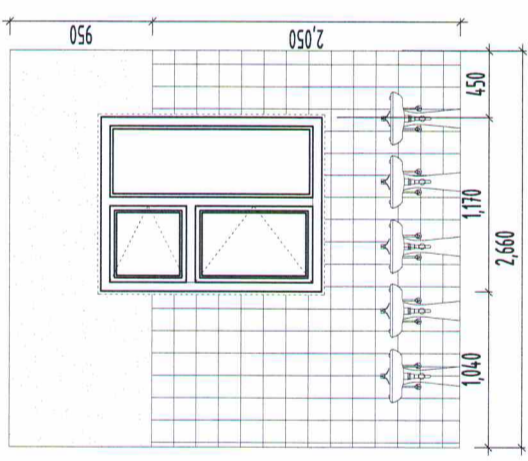

Дэлгээс "Г" М1:50

Дэлгээс "Д" М1:50

- Тэмдэглэгээ**
- Эмүүльс дүрвэг
  - Плита

**ТАЙЛБАР:**

Тайлбар

- Тус хуудсыг "БА-02,03" хуудсан дахь байгуулалтын зурагтай хамт үз.
- Ф100 доош нүхийг газар дээр нь нүхлэнэ.
- Тус хуудсан дахь решотка 200x200мм 140x140мм байна. Нүхний доод түвшин шалнаас 2,70м-ээс ЭХЛЭНЭ.
- Энэ зургийг БА, ББ, ЦБУ,ХАС,ТХ, ХД-ын зурагдтай хамт үзнэ.

Д/Ө Огноо

Засвар өөрчлөлт

Үе шалт: БАРИЛГА АРХИТЕКТУР

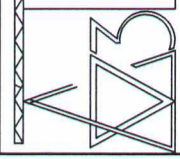

Монгол улс, Дорнод аймаг, Хэрлэн сум, 7-р баг,  
52-баар 06  
Утас: 976-99033068  
Факс:  
И-мэйл: Dost1999@gmail.com  
Интернет хаяг:

"ДОСТ" БББХН

Архитектор: Т.Баттулга  
Гүйцэтгэсэн: Т.Баттулга  
Шалгасан: Ч.Лхагвасүрэн

(Дорнод аймаг, Хэрлэн сум)  
"1-Р ЦЭЛЭРЛЭГИЙН ӨРГӨТГӨЛИЙН БАРИЛГА"

Хэсэгчилсэн байгуулалт-5

Масштаб: М1:50  
Эргэлийн дугаар: БА-14  
ТГ Шифр: До-01/2020

Хуудас: 4-ү  
Огноо: 2020

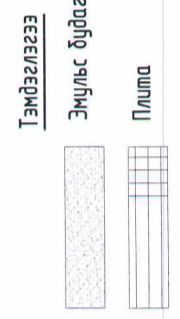
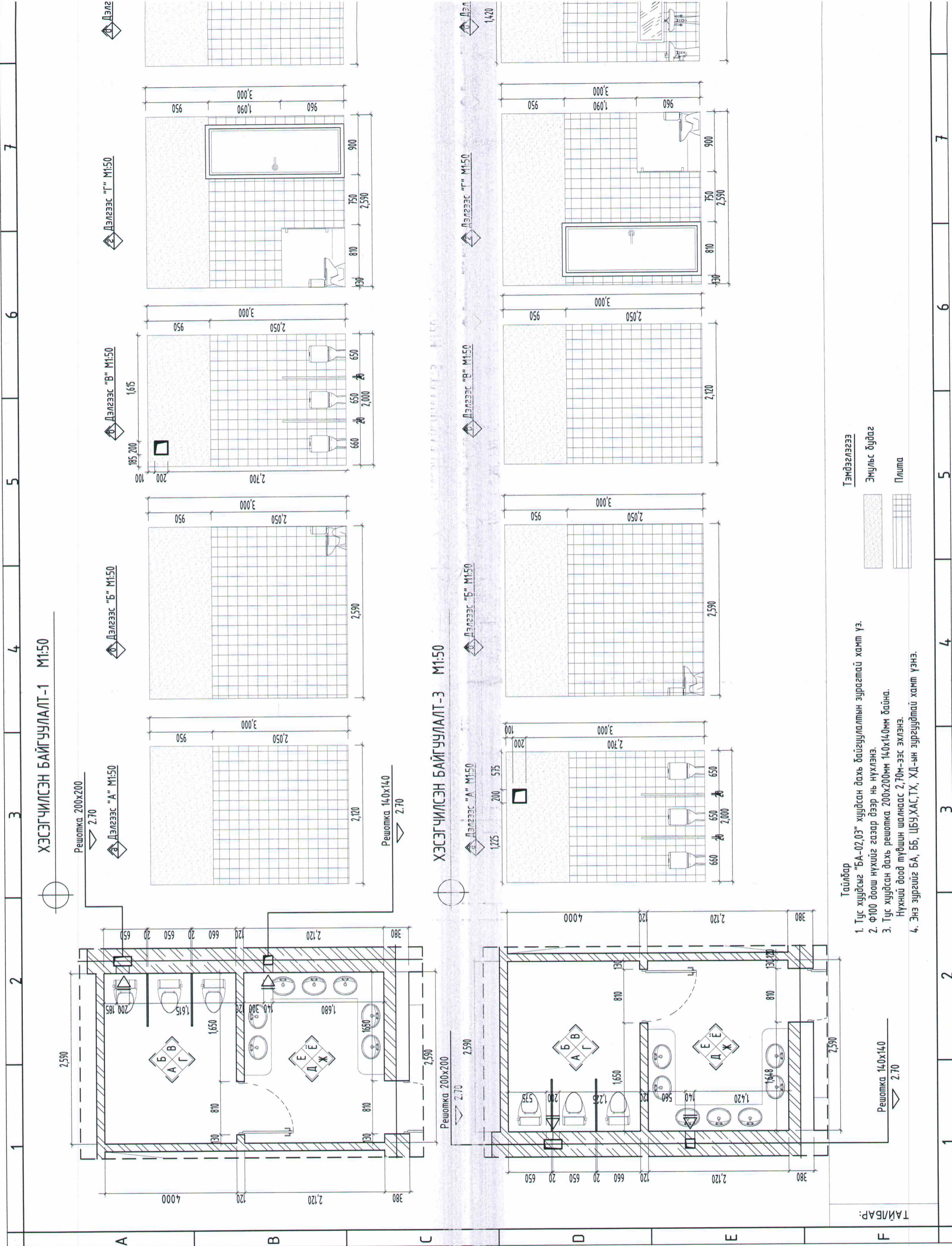

- Тайлбар**
1. Тус хүүдсыг "БА-02.03" хүүдсэн дахь байгуулалтын зургатай хамт үз.
  2. Ф100 доош нүхийг газар дээр нь нүхлэнэ.
  3. Тус хүүдсэн дахь решотка 200x200мм 140x140мм байна. Нүхний доод түвшин шалнаас 2.70м-ээс эхлэнэ.
  4. Энэ зургийг БА, ББ, ЦБЗ,ХАС,ТХ, ХД-ын зургуудтай хамт үзнэ.

ТАЙЛАР:

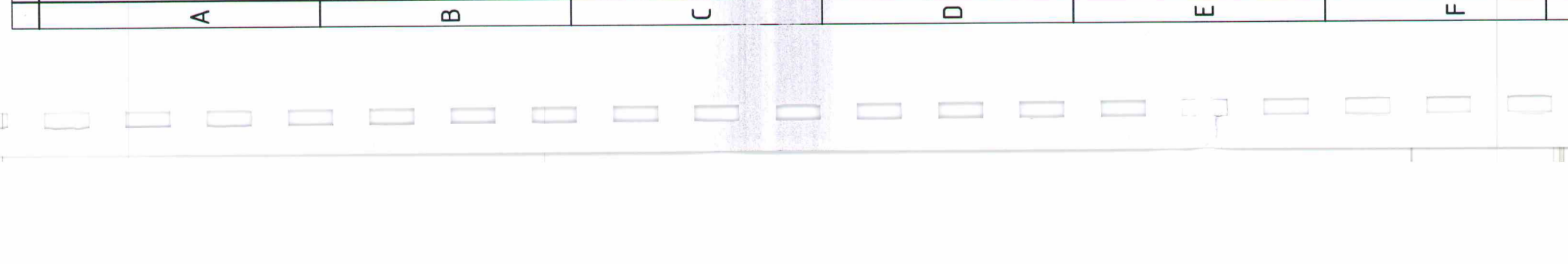

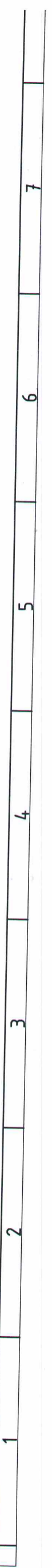
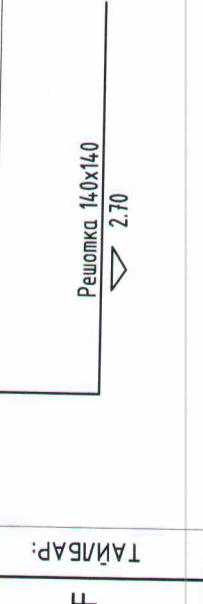
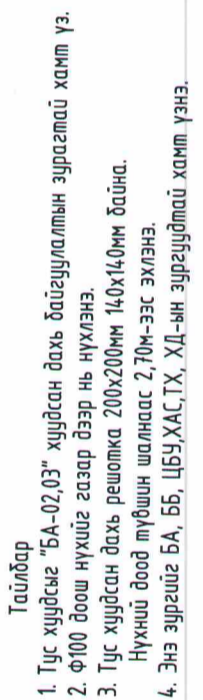
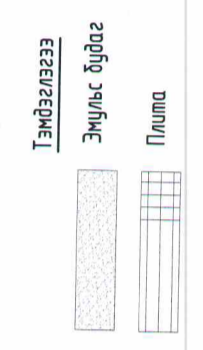
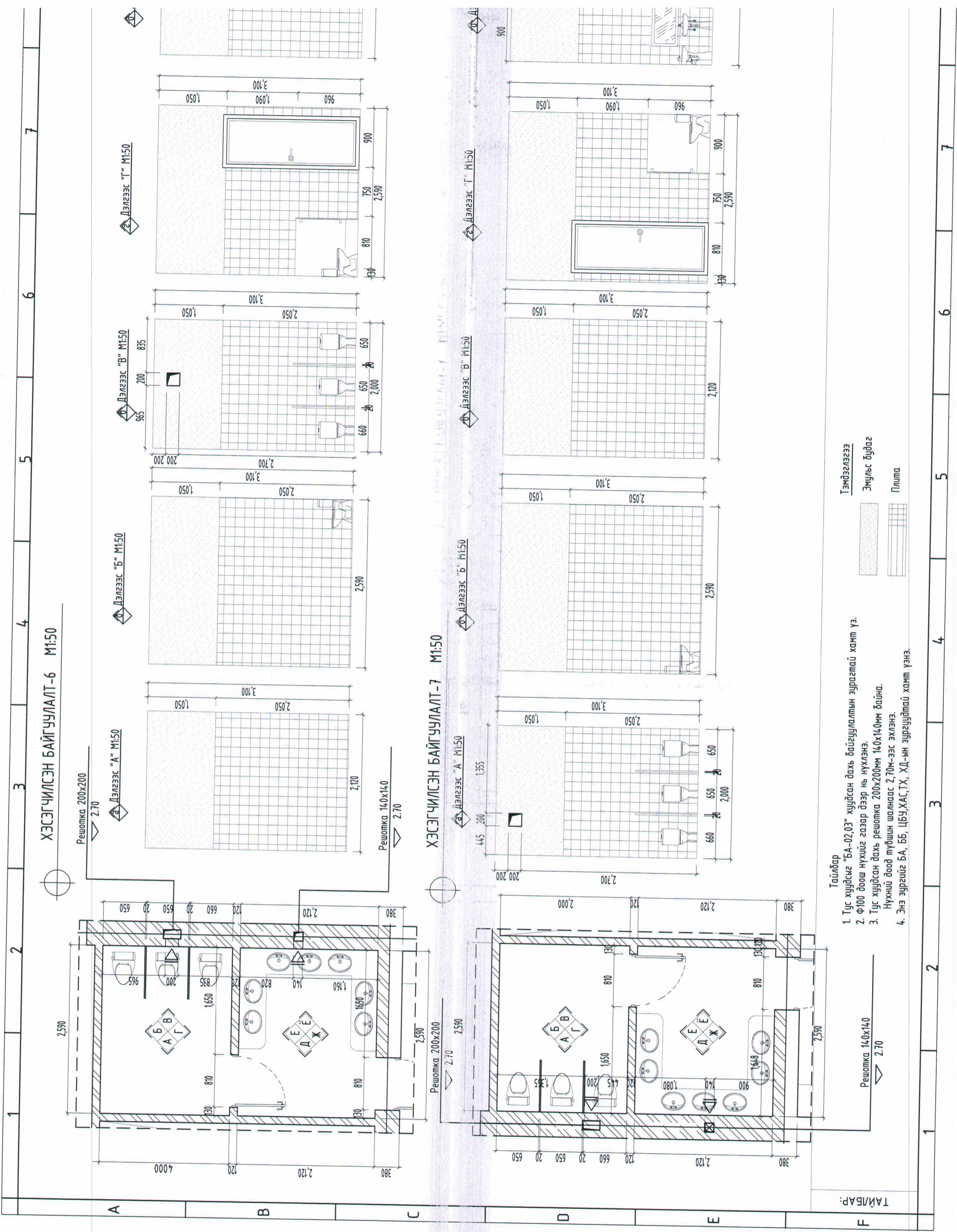

8

9

10

11

12

с "Д" М1:50

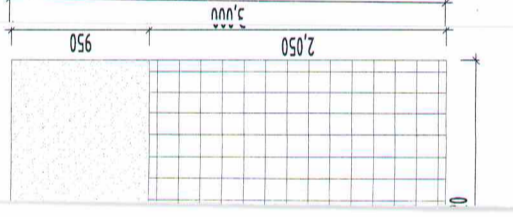

Дэлгэц "Е" М1:50

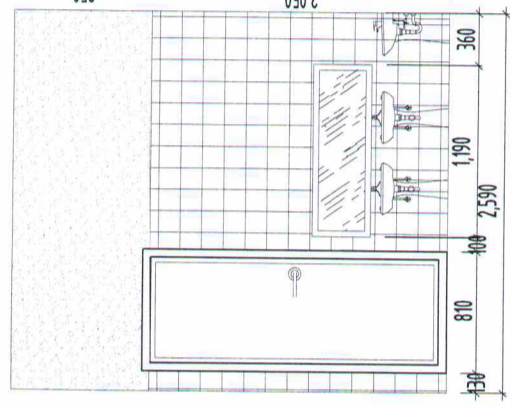

Дэлгэц "Е" М1:50

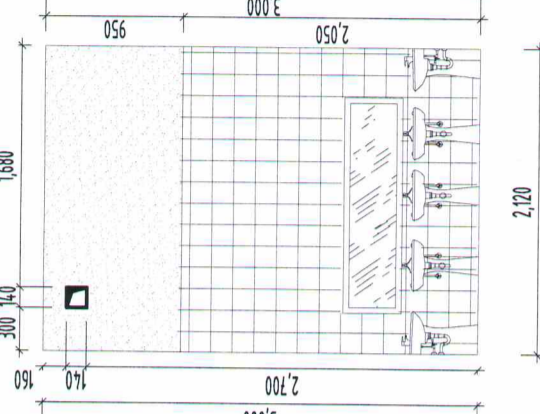

Дэлгэц "Ж" М1:50

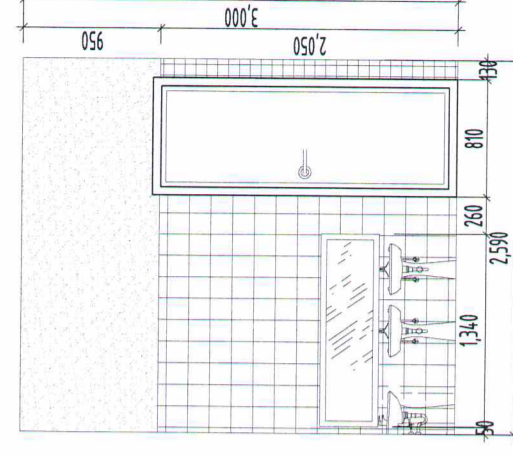

с "Д" М1:50

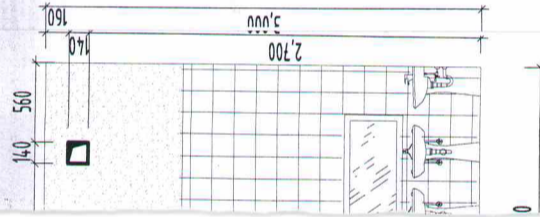

Дэлгэц "Е" М1:50

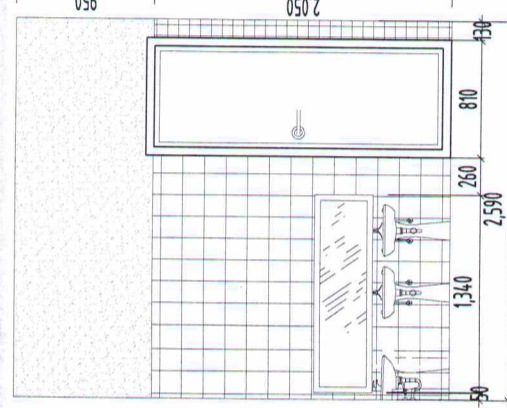

Дэлгэц "Е" М1:50

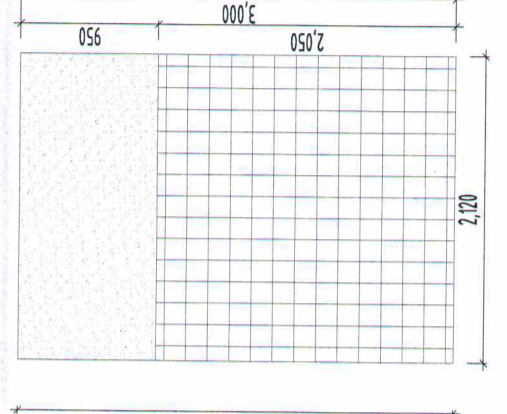

Дэлгэц "Х" М1:50

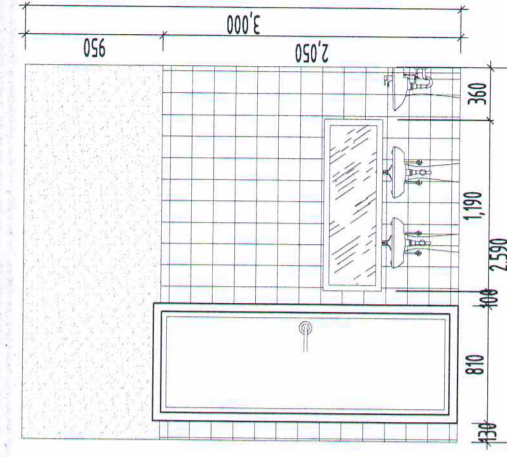

Дорнод аймаг, Хэрлэн сум  
 "Н-Р ЦЭЦЭРЛЭГИЙН ӨРГӨТӨЛИЙН БАРИЛГА"

Хэсэгчилсэн байгуулалт-1,3

Архитектор	Е.Г.Шофр	Масштаб:	М1:50	Огноо:	2020
Гүйцэтгэгсэн	Т.Баттулга	До-01/2019		Зургийн дугаар:	Хуудас: 4,7
Шалгасан	Т.Баттулга Ч.Лхагвасүрэн	Т.Г.Шофр:	БА-15		

8

9

10

11

12

A3.1

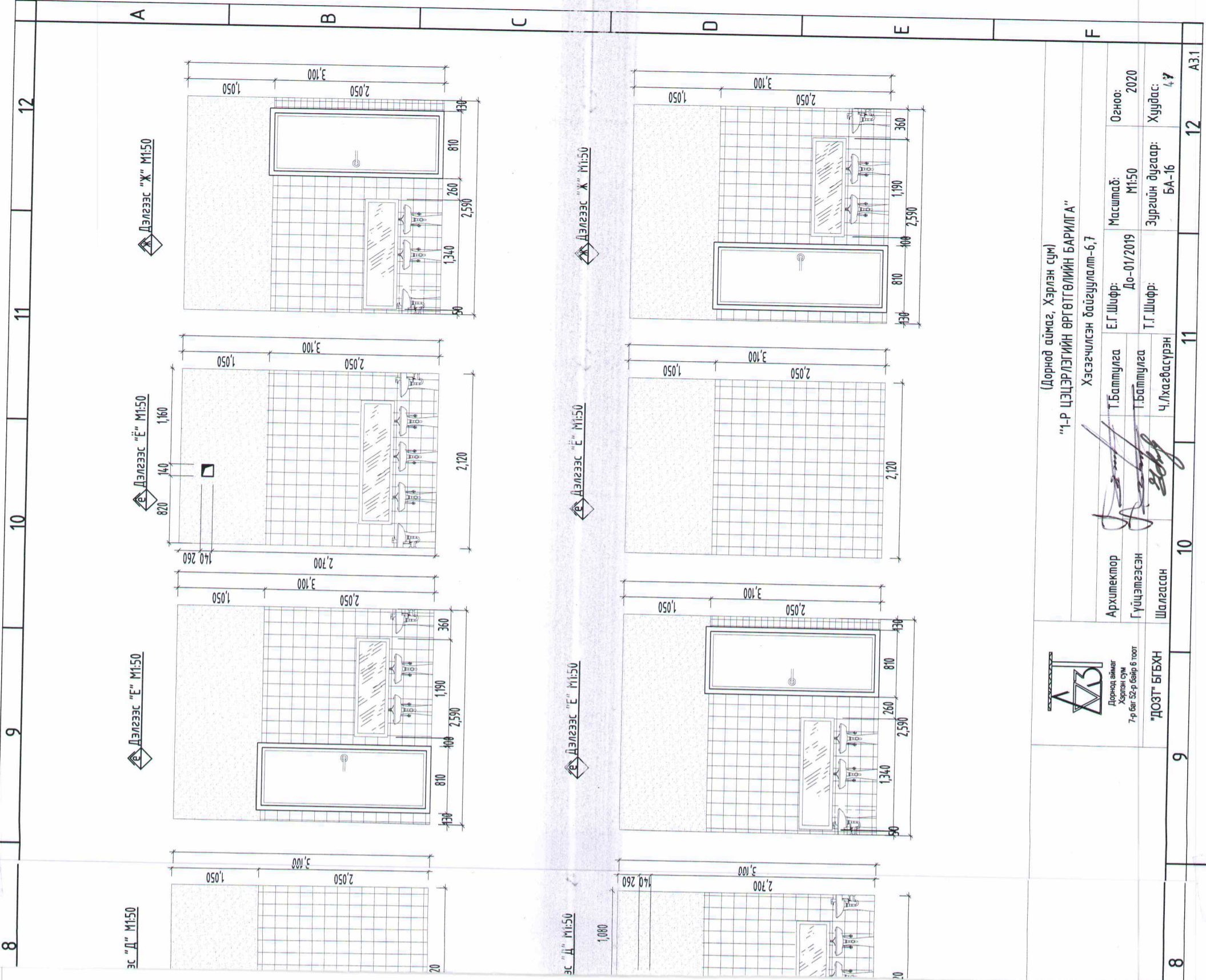

Дорнод аймаг, Хэрлэн сум  
 "1-Р ЦЭЦЭРЛЭГИЙН ӨРГӨТӨЛИЙН БАРИЛГА"

Хэсэгчилсэн байгуулалт-6,7



Дорнод аймаг  
 Хэрлэн сум  
 7-р баг 52-р байр 6 тоот

"ДОЗТ" БТБХ

Архитектор

Гүйцэтгэсэн

Шалгасан

Т.Балтмуга

Т.Балтмуга

Ч.Лхагвасүрэн

Е.Г.Шифр:

Т.Г.Шифр:

Масштаб:

Зургийн өдгөөр:

Огноо:

Хуудас:

До-01/2019

М1:50

2020

БА-16

47

8

9

10

11



12

А3.1



	1	2	3	4	5	6	7			
Ш-1	Керамик хавтан /ус тусгаарлагчтай/	Керамик хавтан /ус тусгаарлагчтай/	Керамик хавтан /ус тусгаарлагчтай/	Ш-7	Керамик хавтан	П-1	Керамик хавтан /ус тусгаарлагчтай/			
А	<ul style="list-style-type: none"> <li>(1) керамик хавтанцар 10мм</li> <li>(2) цементэн зурмаг үе марк 150 30мм</li> <li>(3) бетон дэлгэл марк-100 150мм</li> <li>(4) ус тусгаарлагч / мастик / 3мм</li> <li>(5) Хайрга 100мм</li> <li>(6) нягтруулсан хөрс</li> </ul>	<ul style="list-style-type: none"> <li>(1) керамик хавтанцар 20мм</li> <li>(2) барьцалдулагч /цементэн тусгай зурмаг/ 30мм</li> <li>(3) ус тусгаарлагч 3 үе 50мм</li> <li>(4) цементэн зурмаг үе марк 150 50мм</li> <li>(5) Угсармал нүхтэй хавтан хичилм 220мм</li> </ul>	<ul style="list-style-type: none"> <li>(1) керамик хавтанцар 20мм</li> <li>(2) барьцалдулагч /цементэн тусгай зурмаг/ 30мм</li> <li>(3) цементэн зурмаг үе марк 150 30мм</li> <li>(4) бетон дэлгэл марк-100 150мм</li> </ul>	<ul style="list-style-type: none"> <li>(1) паркетэн шал 20мм</li> <li>(2) хийн дэрэн гялгар үүл 30мм</li> <li>(3) цементэн зурмаг үе марк 150 150мм</li> <li>(4) Нягтруулсан хөвсөнцөр XPS 100мм</li> <li>(5) бетон дэлгэл марк-100 150мм</li> <li>(6) ус тусгаарлагч / мастик / 3мм</li> <li>(7) Хайрга 100мм</li> <li>(8) нягтруулсан хөрс</li> </ul>	<ul style="list-style-type: none"> <li>(1) паркетэн шал 20мм</li> <li>(2) хийн дэрэн гялгар үүл 30мм</li> <li>(3) цементэн зурмаг үе марк 150 60мм</li> <li>(4) Угсармал нүхтэй хавтан хичилм 220мм</li> </ul>	<ul style="list-style-type: none"> <li>(1) керамик хавтанцар 20мм</li> <li>(2) барьцалдулагч /цементэн тусгай зурмаг/ 30мм</li> <li>(3) цементэн зурмаг үе марк 150 50мм</li> <li>(4) Угсармал нүхтэй хавтан хичилм 220мм</li> </ul>	П-4	П-5	П-3	П-6
Ш-2	Паркет	Паркет	Керамик хавтан	Ш-8	Керамик хавтан	Паркет	Паркет			
В										
Ш-3	Паркет-1	Паркет	Паркет							
С										
Ш-4										
Д										
Ш-5										
Е										
Ш-6										
Ф										
	1	2	3	4	5	6	7			

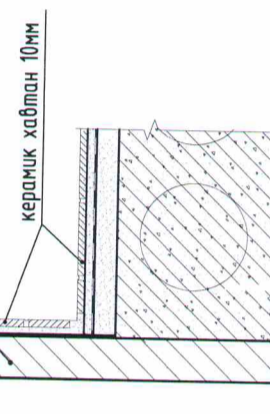

8	8 амик хавтан сгаарлагчтай/ П-7	9	10	11	12
<p>арлагч шингэн 3-4үе/ амик хавтан 10мм</p> 	<p>ерамик хавтан П-8</p>	<p>ана керamik хавтан 10мм</p> 	<p>Паркет</p>	<p>на зориулалтын цавуу хүрээ мод /импортын/ паркет</p> 	<p>ТАЙЛБАР: ШАЛНЫ ТҮҮВЭР</p> <p>- Энэ зургийг БА, ББ, ЦБУ, ХАС, ТХ, ХД-ын зургуудтай хамт үзнэ. - Энэ хуудасыг БА-02-08-р хуудсуудтай хамт үзнэ. - Шал болон дотор заслын ажлыг хийхээс өмнө, цахилгасан холбооны үзсралтын ажлыг хийж дуусгасан байх шаардлагатай. - Захиалагчийн хүсэлтийг харгалзан хөлийн хэсгийг паркетен шал болон, өнгөлсөн чулуун хавтанцараар хийх.</p>

Засвар өөрчлөлт

Огноо

Үе шал:

**БАРИЛГА АРХИТЕКТУР**



Монгол улс, Дорнод аймаг, Хэрлэн сум, 7-р баг,  
52-дугаар 06  
Утас: 976-9903068  
Факс:  
И-мэйл: barilga1999@gmail.com  
Интернет хаяг:

"ДОЗТ" БГБХН

Архитектор: Т.Баттулга  
Гүйцэтгэсэн: Т.Баттулга  
Шалсан: Ч.Лхагвасүрэн

(Дорнод аймаг, Хэрлэн сум)  
"1-Р ЦЭЦЭРЛЭГИЙН ӨРГӨТГӨЛИЙН БАРИЛГА"

Шалны түүвэр

Масштаб: М1:10  
Зургийн дугаар: БА-18  
Хуудас: 41  
ЕГ Шифр: До-01/2020  
Огноо: 2020

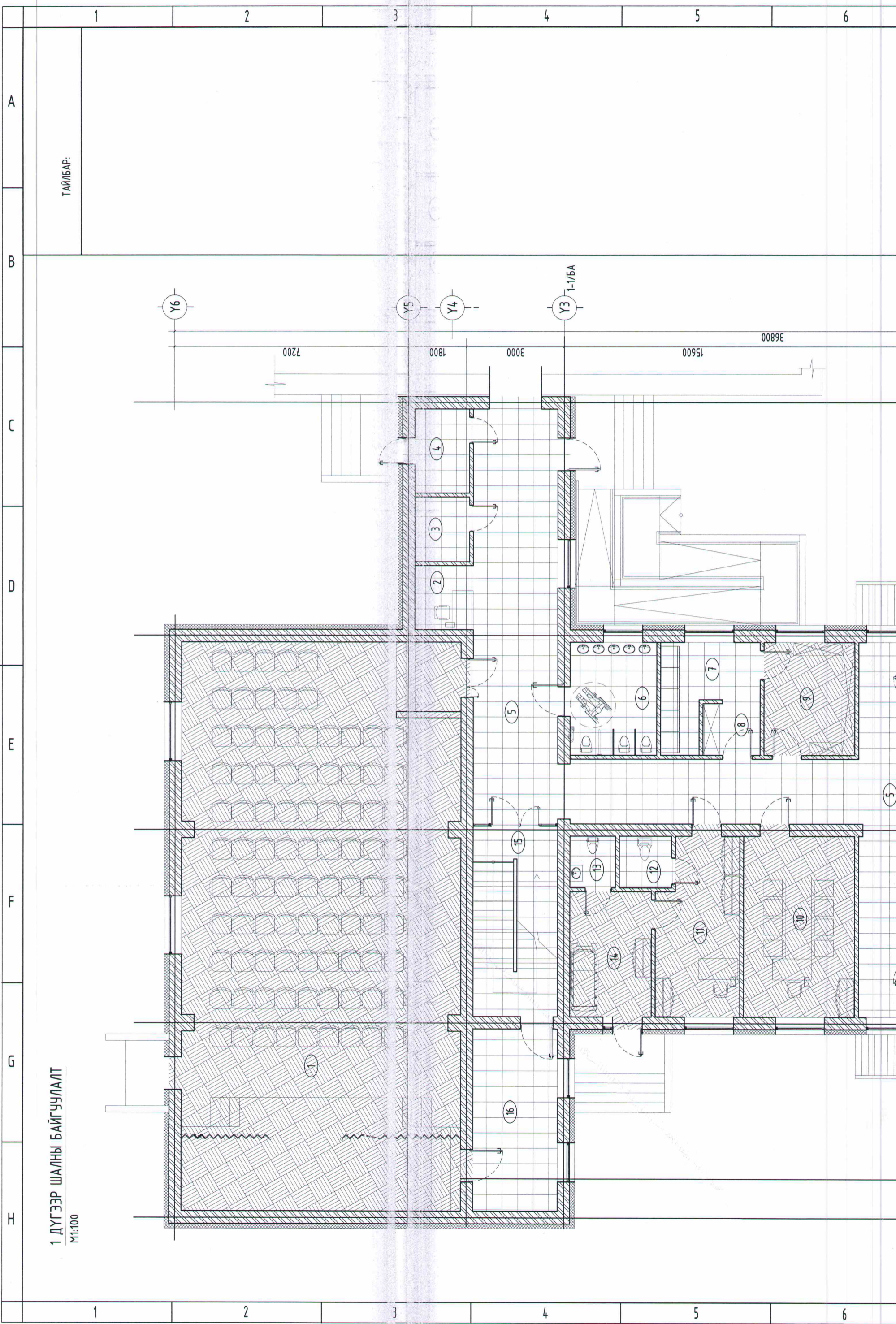

ТАЙЛБАР:

1 ДҮГЭЭР ШАЛНЫ БАЙГУУЛАЛТ  
M1:100