

– Энэ зургийг БА, ББ, ЦБУ, ХАС, ТХ, ХД-ын зургуудтай хамт үзнэ.
 – Энэ хуудасыг БА-02-08-р хуудсанд хамт үзнэ.
 – Шал болон дотор заслын ажлыг хийхээс өмнө, цахилгаан холбооны угсралтын ажлыг хийж дуусгасан байх шаардлагатай.
 – Захиалагчийн хүсэлтийг харгалзан хөлийн хэсгийг паркетэн шал болон, өнгөлсөн чулуун хавтанцаараар хийх.

ТАНИХ ТЭМДЭГ

Д/В Огноо Засвар өөрчлөлт

ШАЛНЫ ТОДОРХОЙЛОЛТ

Д/Д	Байгуулалт дахь өрөөний нэр	Шалны төрөл	Шалны хийч бүтэц М1:Нопе	Шалны бүтэц, зузаан /мм/	Д/Д	Байгуулалт дахь өрөөний нэр	Шалны төрөл	Шалны хийч бүтэц М1:Нопе	Шалны бүтэц, зузаан /мм/	Шалны бүтэц, зузаан /мм/
01	Үүдний хэсэг Коридор Цахилгааны техникийн өрөө Дулааны техникийн өрөө Арчун цэврийн өрөө Угаалгын өрөө Бохир хэрэгсэл хураах хэсэг Цэвэр хэрэгсэл хадгалах өрөө Шатны хонгил Хувцас солих арин өрөө	Ш-1		(1) керамик хавтанцаар (2) цементэн зүүрмаг үе марк 150 (3) бетон бэлтгэл марк-100 (4) ус тусгаарлагч / мастик / (5) Хаирга (6) нягтруулсан хөрс	03	Анги Чимлаагийн өрөө	Ш-3		(1) паркетэн шал (2) хийн дэрэн гялгар уут (3) цементэн зүүрмаг үе марк 150 (4) нягтруулсан хөвсөнцөр XPS (5) бетон бэлтгэл марк-100 (6) ус тусгаарлагч / мастик / (7) Хаирга (8) нягтруулсан хөрс	20мм 30мм 100мм 150мм Эм 100мм
02	Урлагийн заал Багш нарын өрөө Эмчийн өрөө Тусгаарлах өрөө Хувцас солих өрөө	Ш-2		(1) паркетэн шал (2) хийн дэрэн гялгар уут (3) цементэн зүүрмаг үе марк 150 (4) бетон бэлтгэл марк-100 (5) ус тусгаарлагч / мастик / (6) Хаирга (7) нягтруулсан хөрс						

Үе шал: БАРИЛГА АРХИТЕКТУР

Монгол улс, Дорнод аймаг, Хэрлэн сум, 7-р баг,
 52-дугаар 06
 Утас: 976-9903368
 Факс:
 И-мэйл: barilga@barilga.com
 Интернет хаяг:

"ДОЭТ" БГБХН

Архитектор Т.Балтмуца
 Гүйцэтгэсэн Т.Балтмуца
 Шалсан Ч.Мавдсүрэн

(Дорнод аймаг, Хэрлэн сум)
 "1-Р ЦЭЦЭРЛЭГИЙН ӨРГӨТӨЛИЙН БАРИЛГА"

1 дүгээр шалны байгуулалт

Масштаб: М1:100
 Эргэлийн дугаар: БА-19
 Худбас: 41
 ТГ Шифр: До-01/2020
 Огноо: 2020

А

В

С

Д

Е

Ү

Г

И

А2

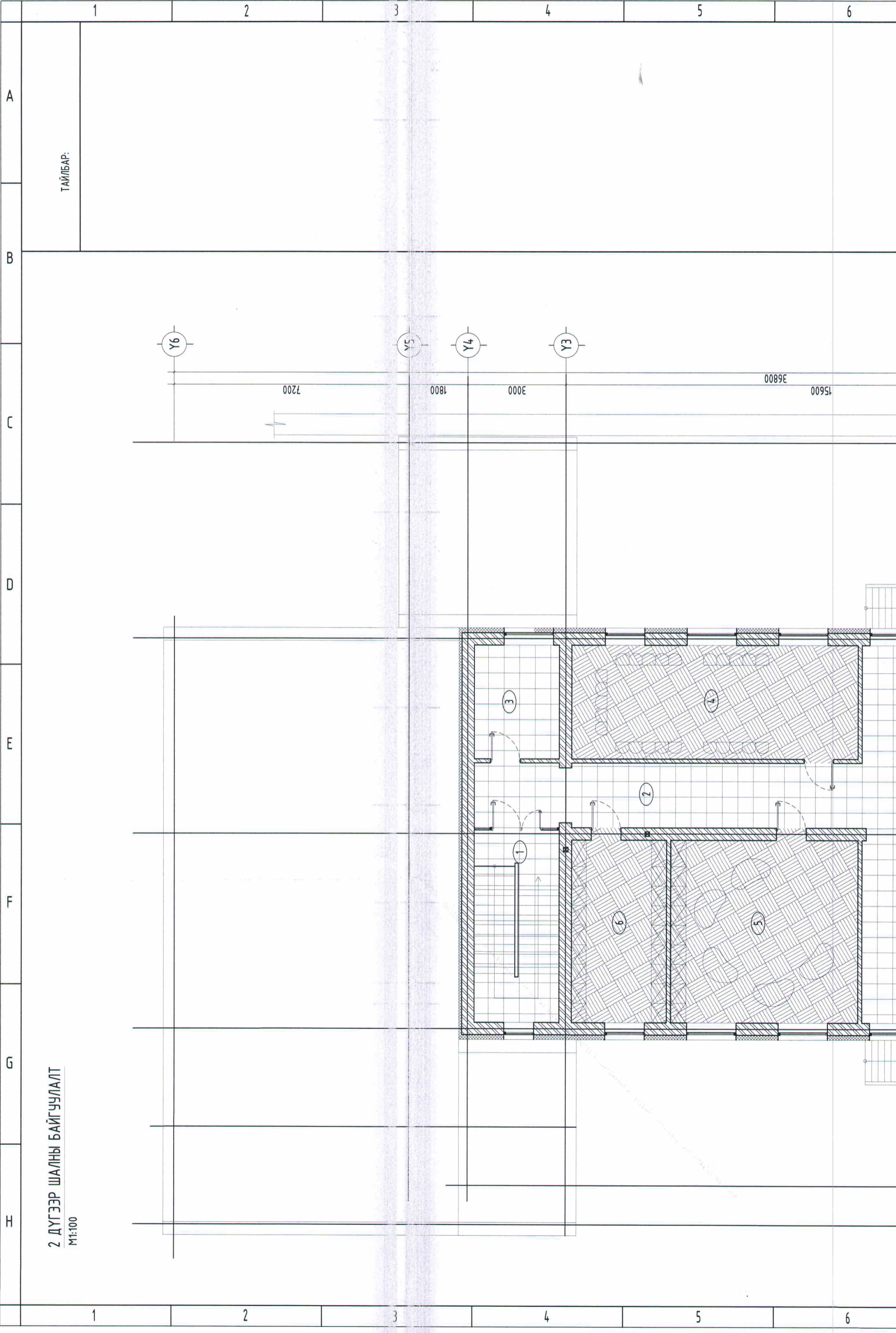

ТАЙЛБАР:

2 ДҮГЭЭР ШАЛНЫ БАЙГУУЛАЛТ
M1:100

Энэ зургийг БА, ББ, ЦБЧ, ХАС, ТХ, ХД-ын зургуудтай хамт үзнэ.
 - Энэ хуудасыг БА-02-08-р хуудсуудтай хамт үзнэ.
 - Шал болон дотор заслын ажлыг хийхээс өмнө, цахилгаан холбооны угсралтын ажлыг хийж дуусгасан байх шаардлагатай.
 - Захиалагчийн хүсэлтийг харгалзан хөлийн хэсгийг паркетэн шал болон, өнгөлсөн чулуун хавтанцраар хийх.

ТАНИХ ТЭМДЭГ

- Ц-1 -Цонхны марк
- ГТХ-1 -Халлаганы марк
- ДХ-1 -Халлаганы марк
- Дулаалга
- Тоосгон хана

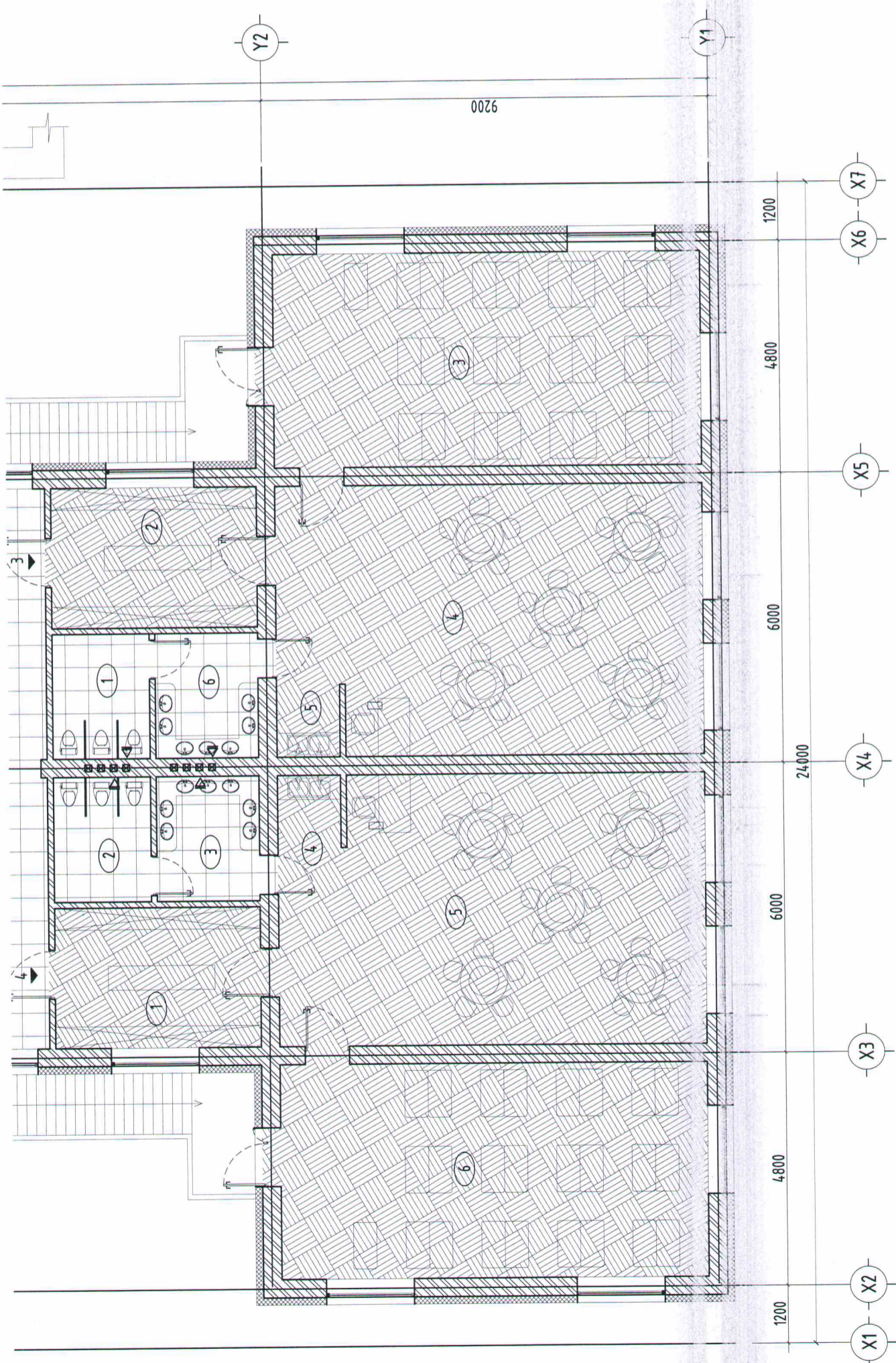

Засвар өөрчлөлт

Зөвшөөрөгдсөн

ББ	Гарын үсэг	Нэр
ХАС		
ЦБЧ		
ХТ, ДГ		
ХД		

Үе шал: БАРИЛГА АРХИТЕКТУР

Мандал улс, Дорнод аймаг, Хэрлэн сум, 7-р баг, 52-дугаар 06
 Утас: 976-99033068
 Факс:
 И-мэйл: Daz1999@gmail.com
 Интернет хаяг:

"ДОЗТ" БГБХН

Архитектор

Гүйцэтгэсэн

Шалсан

(Дорнод аймаг, Хэрлэн сум)

"1-Р ЦЭЦЭРЛЭГИЙН ӨРГӨТГӨЛИЙН БАРИЛГА"

2 дүгээр шалны байгуулалт

Масштаб:	М1:100	Хуудас:	41
Эргийн дугаар:	БА-20	Баяс:	2020
ТГ Шаар:	До-01/2020		

Д/Д	Байгуулалт дахь өрөөний нэр	Шалны бүтэц, зузаан /мм/	Шалны хийч бүтэц	Шалны хийч бүтэц	Шалны төрөл	Байгуулалт дахь өрөөний нэр	Шалны бүтэц, зузаан /мм/	Шалны хийч бүтэц	Шалны төрөл	Байгуулалт дахь өрөөний нэр	Шалны бүтэц, зузаан /мм/	Шалны хийч бүтэц	Шалны төрөл
01	Ариун цэврийн өрөө Угсаалын өрөө	(1) керамик хавтанцар (2) барьцалдуулагч /цементэн тусгай зурмаг/ (3) ус тусгаарлагч 3 үе марк 150 (4) цементэн зурмаг үе марк 150 (5) Угсармал нүхтэй хавтан хучилт	20мм 60мм 220мм	(1) паркетэн шал (2) хийн дэрэн гялгар цум (3) цементэн зурмаг үе марк 150 (4) Угсармал нүхтэй хавтан хучилт	Ш-4	Архиб Номын өргөө Хүүхэд хөгжлийн танхим Хүбцас солих өрөө Унтлагын өрөө Анги Угсаалын хэсэг	20мм 60мм 220мм	(1) паркетэн шал (2) хийн дэрэн гялгар цум (3) цементэн зурмаг үе марк 150 (4) Угсармал нүхтэй хавтан хучилт	Ш-6	Архиб Номын өргөө Хүүхэд хөгжлийн танхим Хүбцас солих өрөө Унтлагын өрөө Анги Угсаалын хэсэг	20мм 60мм 220мм	(1) паркетэн шал (2) хийн дэрэн гялгар цум (3) цементэн зурмаг үе марк 150 (4) Угсармал нүхтэй хавтан хучилт	Ш-6
02	Шалны хонгил Агуулах	(1) керамик хавтанцар (2) барьцалдуулагч /цементэн тусгай зурмаг/ (3) цементэн зурмаг үе марк 150 (4) бетон бэлтгэл марк-100	20мм 30мм 150мм	(1) керамик хавтанцар (2) барьцалдуулагч /цементэн тусгай зурмаг/ (3) цементэн зурмаг үе марк 150 (4) Угсармал нүхтэй хавтан хучилт	Ш-5	Коридор	20мм 50мм 220мм	(1) керамик хавтанцар (2) барьцалдуулагч /цементэн тусгай зурмаг/ (3) цементэн зурмаг үе марк 150 (4) Угсармал нүхтэй хавтан хучилт	Ш-7	Коридор	20мм 50мм 220мм	(1) керамик хавтанцар (2) барьцалдуулагч /цементэн тусгай зурмаг/ (3) цементэн зурмаг үе марк 150 (4) Угсармал нүхтэй хавтан хучилт	Ш-7

А В С D E F G H

ТАЙЛБАР:		8	
<p>- Энэ зургийг БА, ББ, ЦБУ, ХАС, ТХ, ХД-ын зургуудтай хамт үзнэ. - Энэ хуудасыг БА-02-08 хуудсудтай хамт үзнэ.</p>		7	
<p>Гадна Довжоо-3 М1:50</p>		6	
<p>Гадна Довжоо-1 М1:50</p>		5	
<p>Гадна Довжоо-3 М1:50</p>		4	
<p>Гадна Довжоо-1 М1:50</p>		3	
<p>Гадна Довжоо-3 М1:50</p>		2	
<p>Гадна Довжоо-1 М1:50</p>		1	

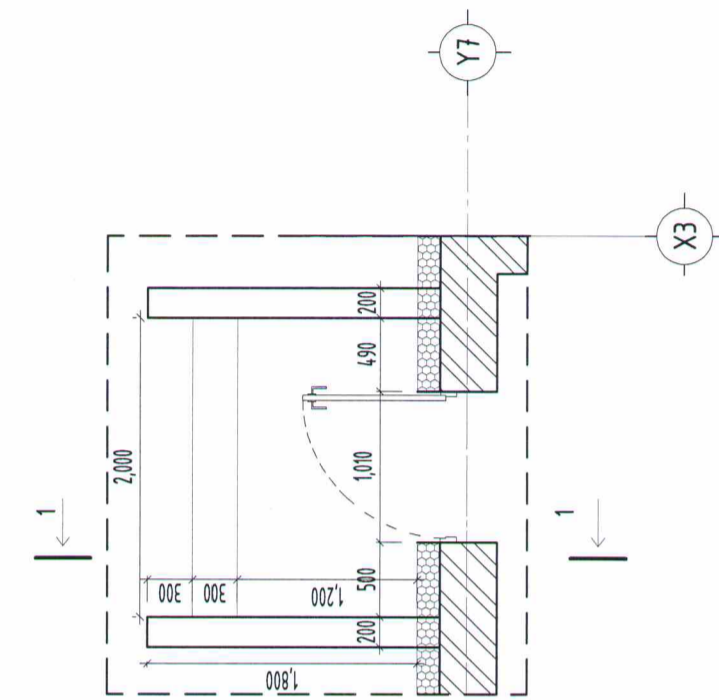

ОГТЛОЛ 1-1 М1:50

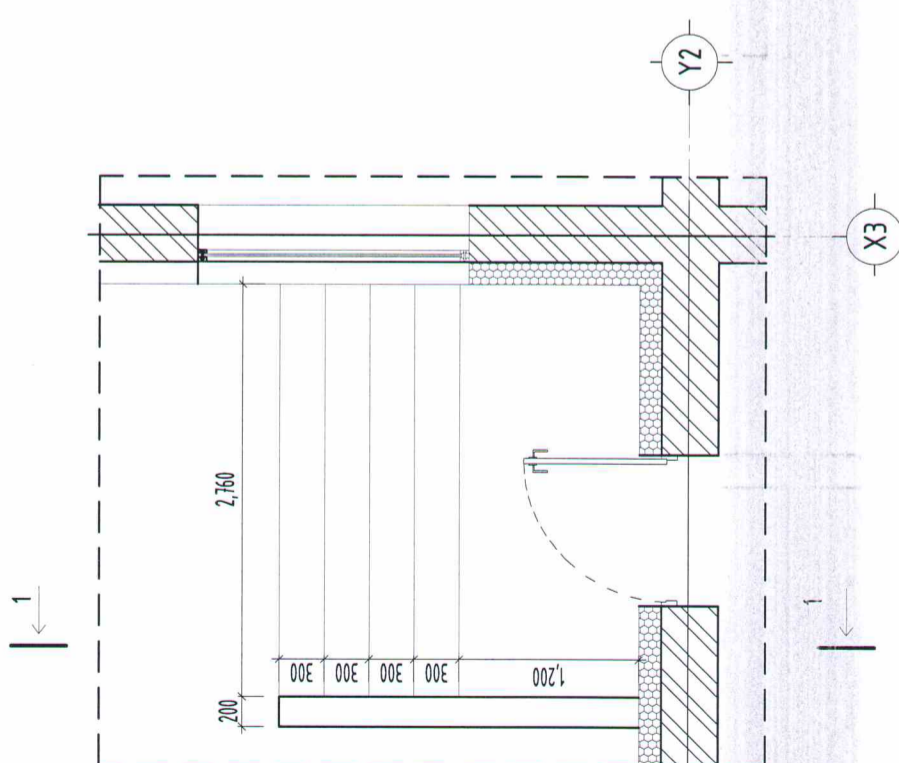
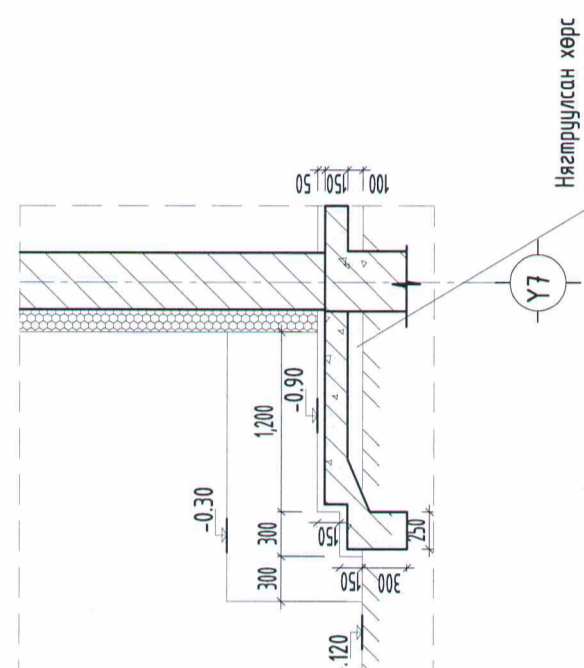

ОГТЛОЛ 1-1 М1:50

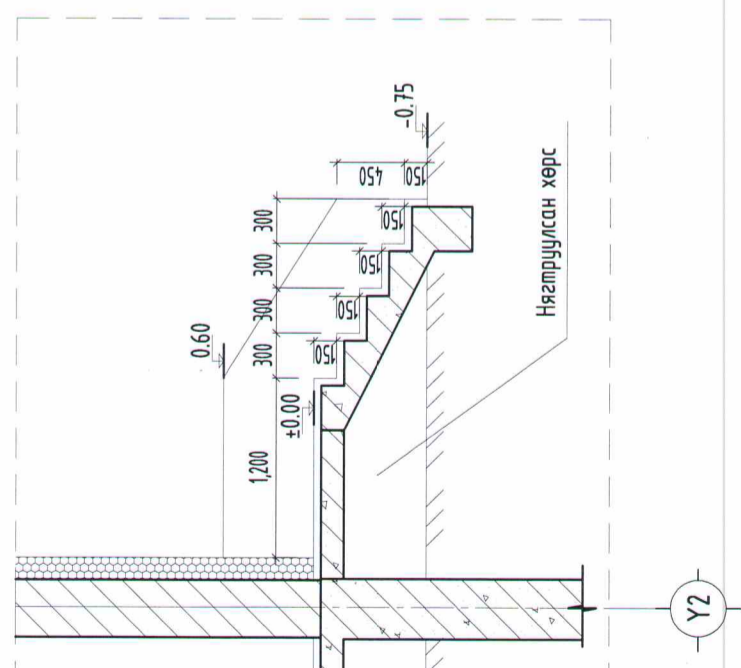

Засвар өөрчлөлт		8	
Огноо		7	
Д/д		6	
<p>Үе шат: БАРИЛГА АРХИТЕКТУР</p>		5	
<p>Монгол улс, Дорнод аймаг, Хэрлэн сум, 7-р баг, 52-дугаар 06 Утас: 976-99033068 Факс: И-мэйл: Dort1999@gmail.com Интернет хаяг:</p>		4	
<p>"ДОЗТ" БГБХН</p>		3	
Архитектор	Т.Баттулга	2	
Гүйцэтгэн	Т.Баттулга	1	
Шалгасан	Ч.Лхагвасүрэн	A3	
<p>(Дорнод аймаг, Хэрлэн сум) "1-Р ЦЭЦЭРЛЭГИЙН ӨРГӨТГӨЛИЙН БАРИЛГА"</p>			
Гадна довжоо 1,3		8	
Масштаб: М1:50	Зургийн дугаар: БА-21	Хуудас: 47	8
ЕГ Шифр: До-01/2020	ТТ Шифр:	Огноо: 2020	A3

ГАДНА ДОВЖОО-2 М1:100,50

ОГТЛОЛ 1-1 М1:50

Хөмөч баруул

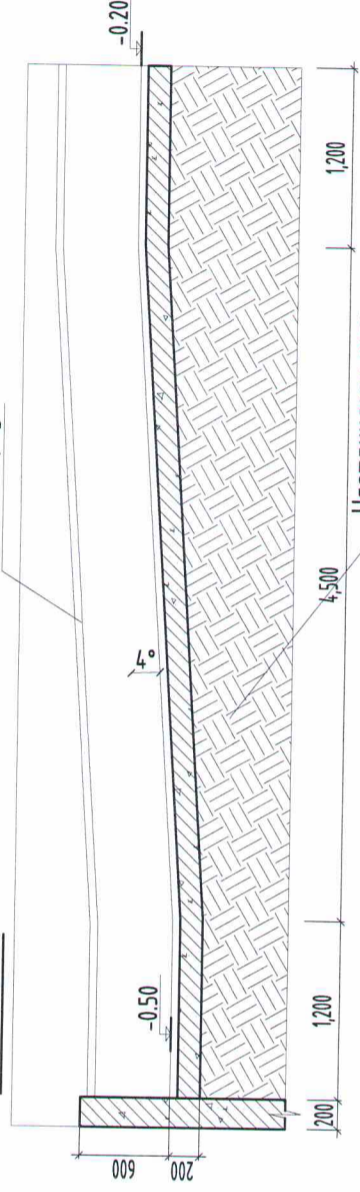

ОГТЛОЛ 2-2 М1:50

Хөмөч баруул

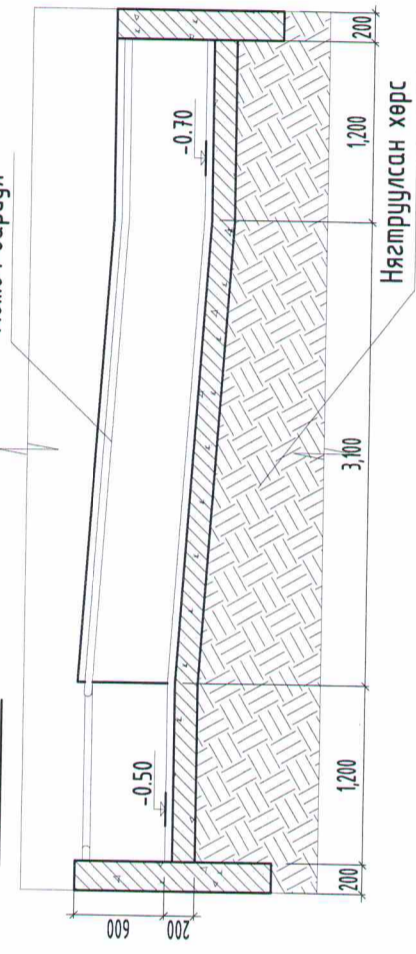

ОГТЛОЛ 3-3 М1:50

Хөмөч баруул

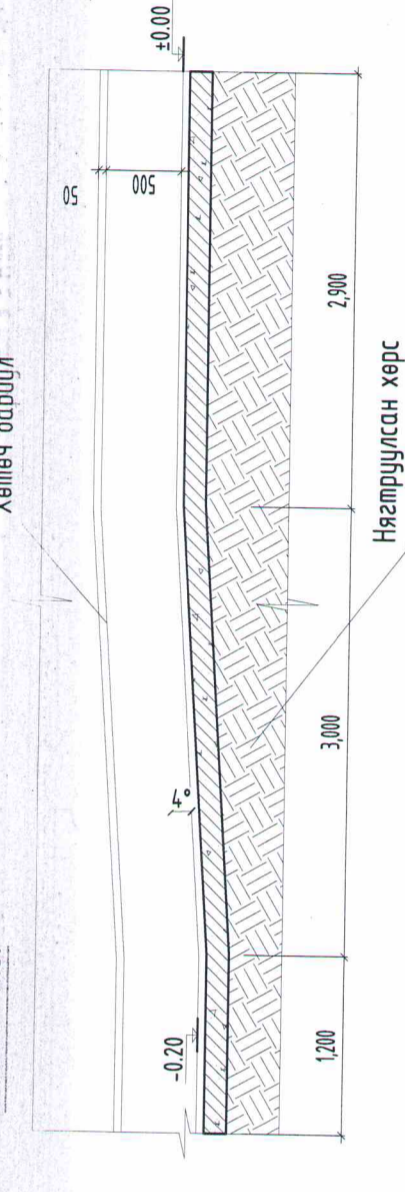

ОГТЛОЛ 5-5 М1:50

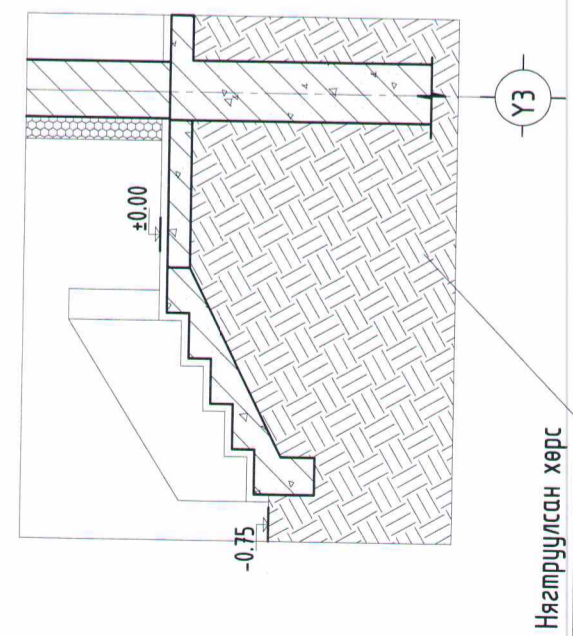

ОГТЛОЛ 4-4 М1:50

Хөмөч баруул

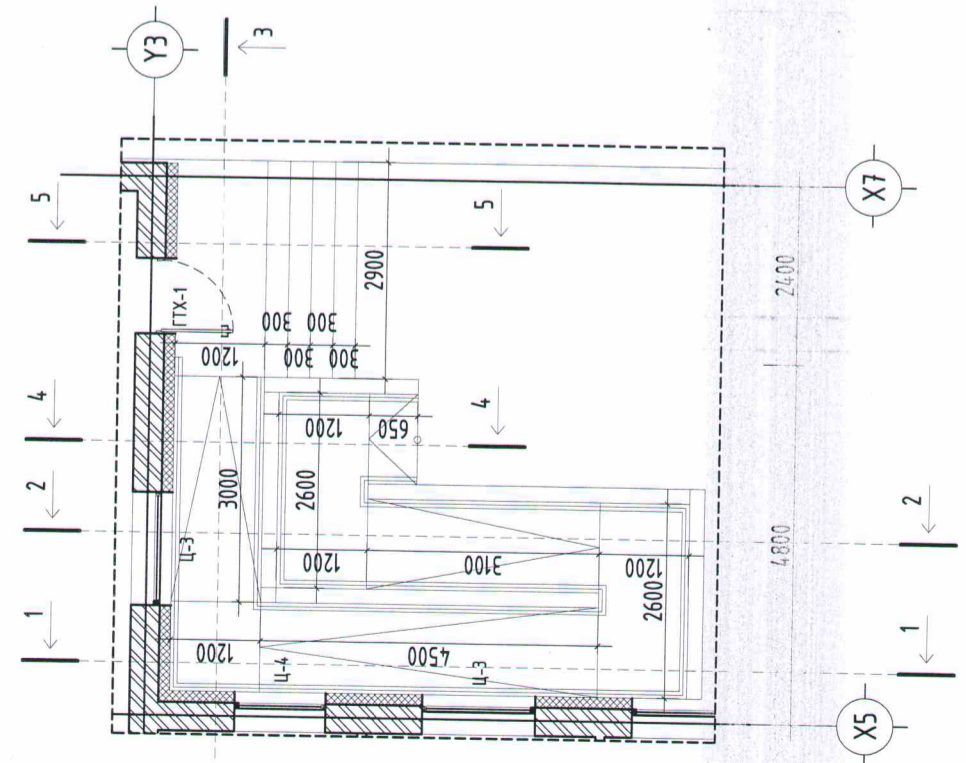
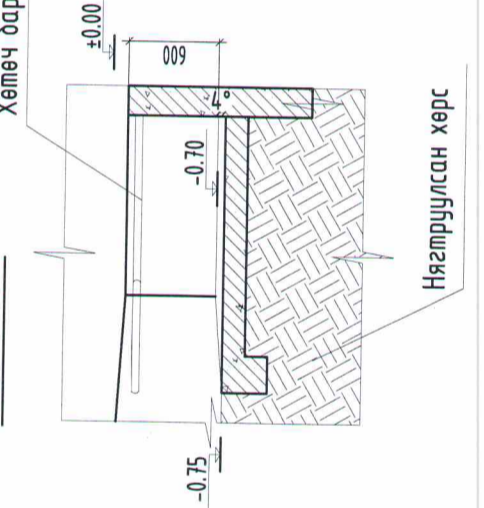

ТАЙЛБАР:

- Энэ зургийг БА, ББ, ЦБУ, ХАС, ТХ, ХД-ын зургуудтай хамт үзнэ.
- Энэ хуудасыг БА-02-08 хуудсуудтай хамт үзнэ.

Үе шал:	БАРИЛГА АРХИТЕКТУР
Масштаб:	М1:100,50
ЭГ Шифр:	До-01/2020
Зургийн дугаар:	БА-22
Хуудас:	41
Огноо:	2020
Гарна дөвжөө 2	
Архитектор	"ДӨЗТ" БГБХН
Гүйцэтгэсэн	Т.Болтулга
Шалгасан	Т.Болтулга
	Ч.Лхагвасүрэн
"1-Р ЦЭЦЭРЛЭГИЙН ӨРГӨТГӨЛИЙН БАРИЛГА"	
(Дорнод аймаг, Хэрлэн сум)	
Мөнхл улс, Дорнод аймаг, Хэрлэн сум, 7-р баг, 52-дугаар 06	
Утас: 976-99033068	
Факс:	
И-мэйл: Dozt1999@gmail.com	
Интернет хаяг:	
Д/д	Огноо
	Засвар өөрчлөлт

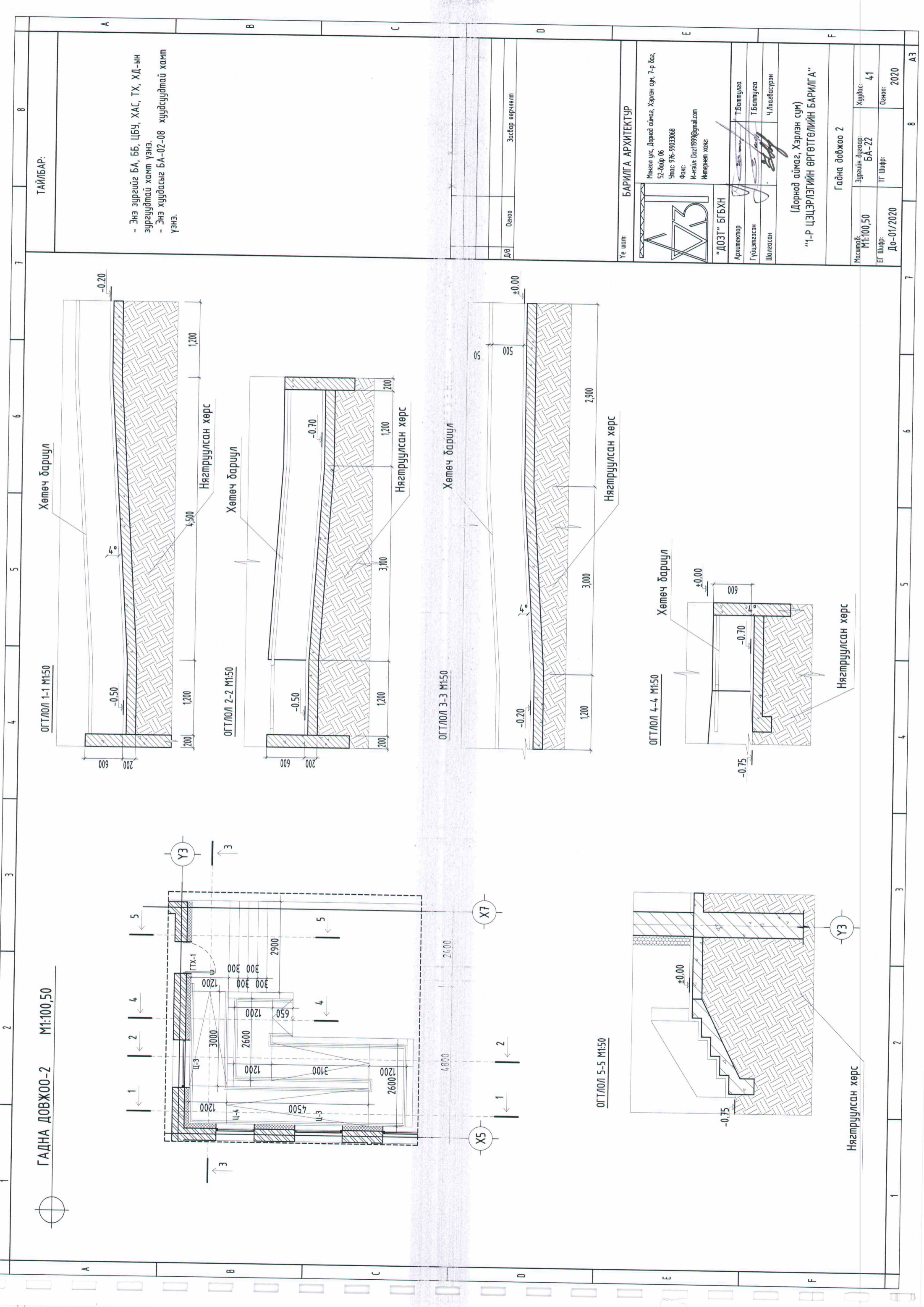

ТАЙЛБАР:
ДУЛААЛГЫН ПОЛИЭСТРОЛЫГ
ТОГТООХ АРГАЧЛАЛ М1:50

- Энэ зургийг БА, ББ, ЦБУ, ХАС, ТХ, ХД-ын зургуудтай хамт үзнэ.
 - Гадна ханын дулаалгын полистрол материалыг тусгай зориулалтын цавуугаар нааж мөн хуванцар мөговөр (хабас) технологийн дагуу салтар дэхлэж өгнө. Тэлэгчтэй хуванцар мөговрийг 20 см-ээс багагүй гүнтэйгээр суулгаж өгнө.
 - Полистрол хоорондох зай эвсэрийг зориулалтын чигжээгээр тэгшилэн чигжээний дараа синтетик торыг наана. Энэ аргачлалыг Герман болон Хятад улсад одоо хэрэглэж байгаа барилгын технологийг үндэслэн боловсруулав.

Цавуу түрхэж наах байрлал

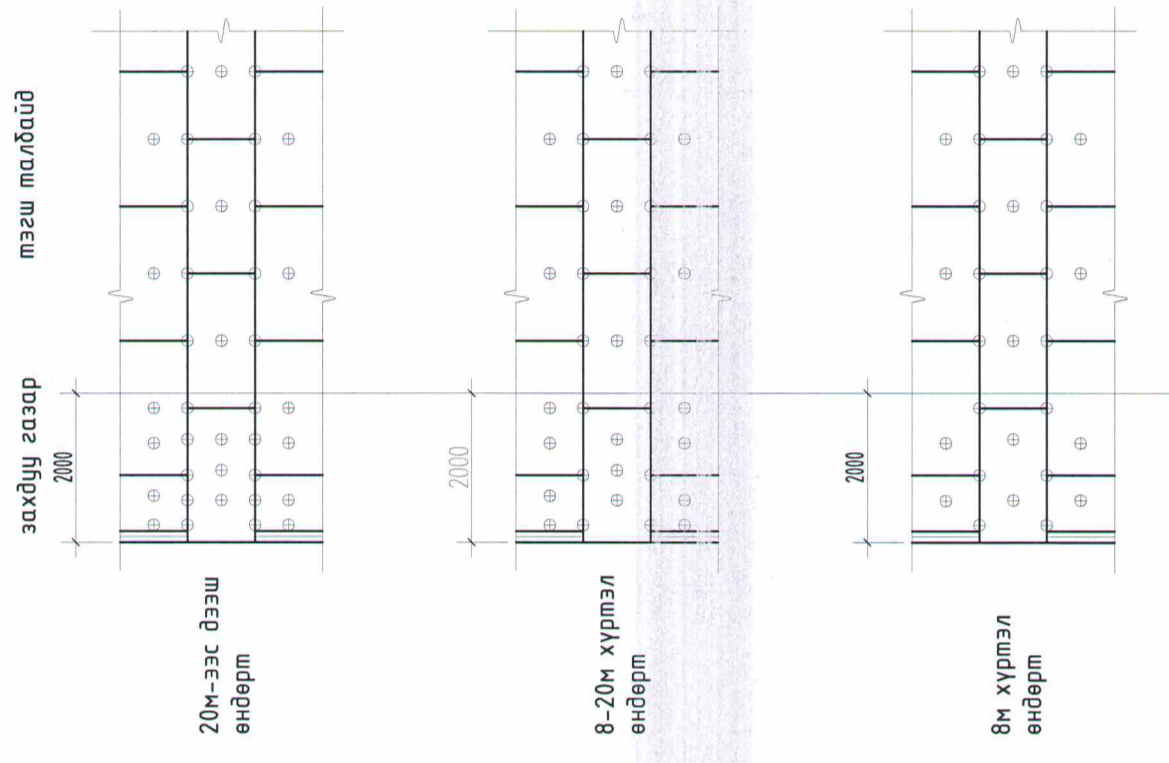

- 1 Тоосгон хана
- 2 Тусгай зориулалтын цавуу
- 3 Полистрол
- 4 Тусгай зориулалтын цавуу
- 5 Синтетик тор
- 6 Дулаан дамжуулахгүй тэлэгчтэй хуванцар мөгов
- 7 Тусгай зориулалтын цавуу
- 8 Синтетик тор
- 9 2 удаа шүршиж шаардана.

Дараа нь тусгай зориулалтын фасадны /барзгар/ дүдгээр шүршиж бүднэ.

Цавуу түрхэж наах байрлал

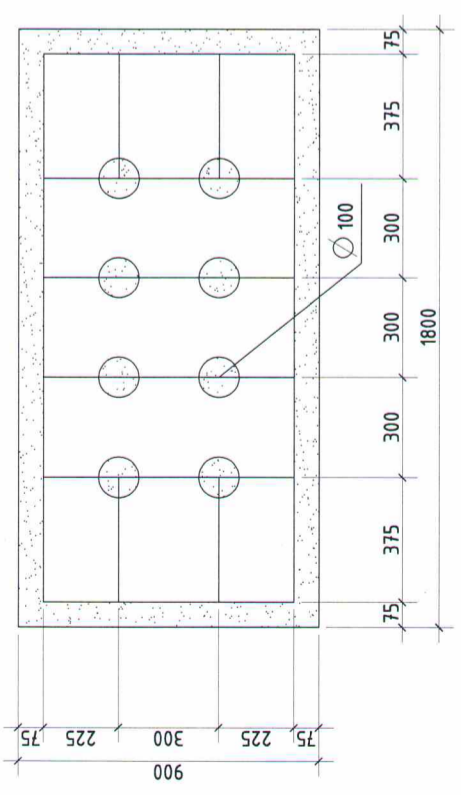

БАРИЛГА АРХИТЕКТУР

Монгол улс, Дорнод аймаг, Хэрлэн сум, 7-р баг, 52-байр 06
 Утас: 976-99033068
 Факс:
 И-мэйл: Doz1999@dnmalt.com
 Интернет хаяг:

"ДОЭТ" БГБХН

Архитектор: Т.Болтмулга
 Гүйцэтгэсэн: Т.Болтмулга
 Шалгаан: Ч.Лхагвасүрэн

(Дорнод аймаг, Хэрлэн сум)
"1-Р ЦЭЦЭРЛЭГИЙН ӨРГӨТГӨЛМИЙН БАРИЛГА"

1м2 талбайд орох мөөгний тоо

Д/Д	Өндрийн хэмжээ	захуу газар	тэгш талбайд	Тайлбар
1	0-8м	3ш	4ш	
2	8-20м	10ш	4ш	
3	20-оос дээш	14ш	6ш	

Масштаб: М1:50

Зургийн дугаар: БА-23

Хуудас: 47

ЕГ Шифр: До-01/2020

ТГ Шифр:

Огноо: 2020

1 ДҮГЭЭР ДАВХРЫН ТЕХНОЛОГИЙН БАЙГУУЛАЛТ

M1:100

A

B

C

D

E

F

G

H

1

2

3

4

5

6

ТАЙЛБАР:

ӨРӨӨНИЙ ТОДОРХОЙЛОЛТ

Төлвийг нэр	Талбай м ²
01	152.83
02	22.28
03	3.47
04	4.77
05	57.17
06	9.53
07	7.55
08	3.06
09	9.88
10	19.53
11	13.86
12	2.65
13	2.33
14	10.18
15	15.82
16	14.61
Нийт	349.52
Ангу "1"	
01	5.77
02	12.67
03	39.62
04	47.48
05	1.95
06	5.67
Нийт	112.66
Ангу "2"	
01	12.67
02	5.27
03	5.67
04	1.95
05	47.48
06	39.62
Нийт	112.66
Нийт /бүгд/	
	574.84

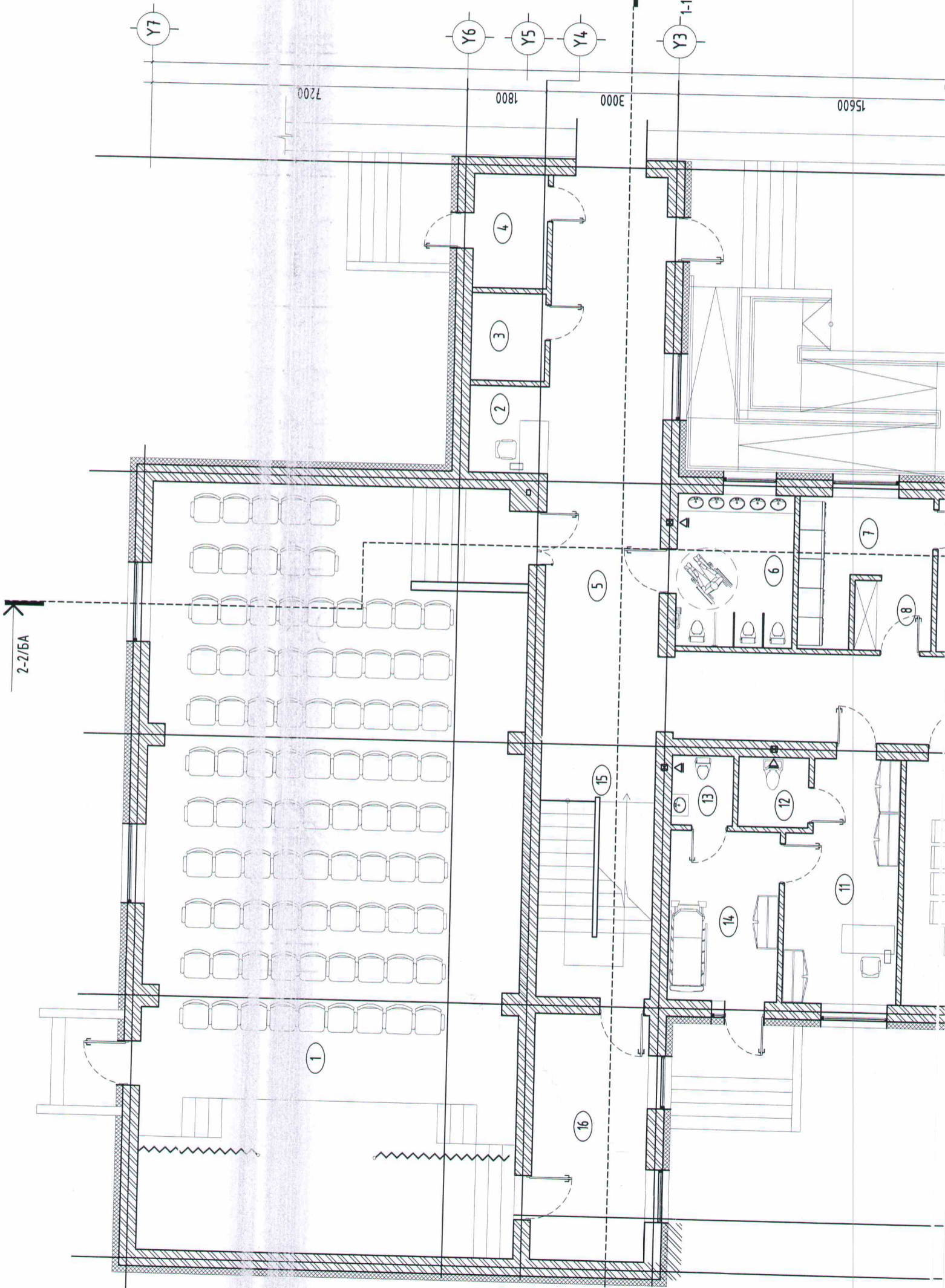

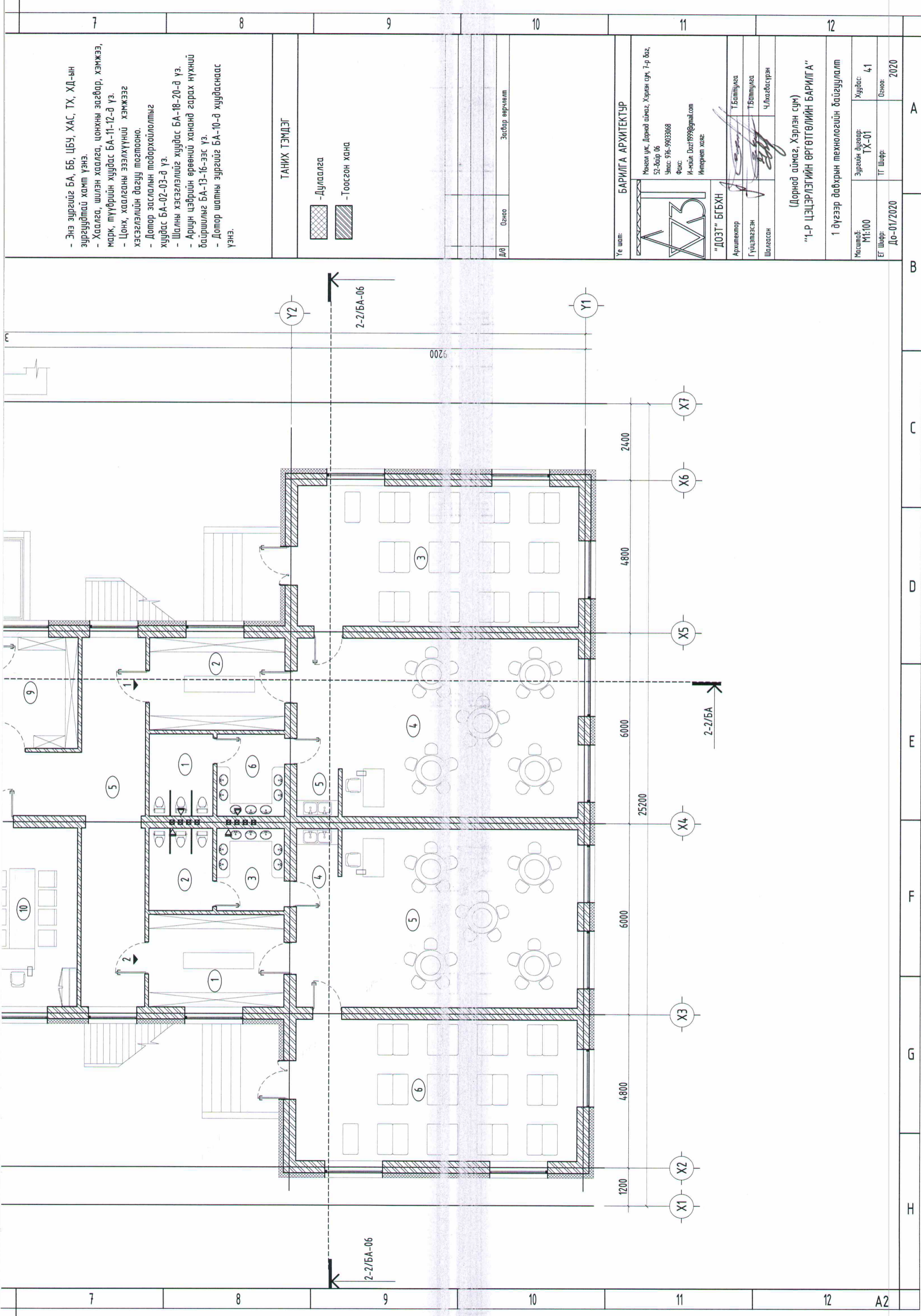

- Энэ зургийг БА, ББ, ЦБЧ, ХАС, ТХ, ХД-ын зургуудтай хамт үзнэ.
- Халлага, шилэн халлага, цонхны загвар, хэмжээ, марк, түүврийн хуудас БА-11-12-д үз.
- Цонх, хаалганы эзэлхүүний хэмжээг хэсэглэлийн дагуу тогтооно.
- Дотор заслалын тодорхойлолтыг хуудас БА-02-03-д үз.
- Шалны хэсэглэлийг хуудас БА-18-20-д үз.
- Аршун цэврийн өрөөний хананд гарах нүхний байршлыг БА-13-16-ээс үз.
- Дотор шатны зургийг БА-10-д хуудаснаас үзнэ.

ТАНИХ ТЭМДЭГ

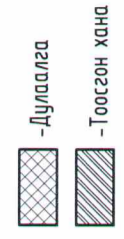

Д/В Огноо Засвар өөрчлөлт

Үе шал: БАРИЛГА АРХИТЕКТУР

Мангол улс, Дорнод аймаг, Хэрлэн сум, 7-р баг, 52-дугаар 06
Утас: 976-99033068
Факс:
И-мэйл: Dor71999@gmail.com
Интернет хаяг:

"ДӨЗТ" БГБХН

Архитектор Т.Баттулга
Гүйцэтгэсэн Т.Баттулга
Шалсан Ч.Мадасүрэн

(Дорнод аймаг, Хэрлэн сум)
"1-Р ЦЭЦЭРЛЭГИЙН ӨРГӨТГӨЛИЙН БАРИЛГА"

1 дүгээр давхрын технологийн байгуулалт

Масштаб: М1:100	Зургийн дугаар: ТХ-01	Хуудас: 41
БГ Шифр: ДО-01/2020	Т Шифр:	Огноо: 2020

А В С D E F G H

2 ДҮГЭЭР ДАВХРЫН БАЙГУУЛАЛТ
M1:100

ТАЙЛБАР:

ӨРӨВНИЙ ТОДОРХОЙЛОЛТ

1		2		3		4		5		6	
Өрөөний нэр		Талбай м ²		Ангу "3"		Ангу "4"		Хурцас солих өрөө		Нийт	
01	Шалны хонгил	15.44		01	Ариун цэврийн өрөө	5.27		01	Хурцас солих өрөө	12.67	
02	Коридор	46.70		02	Хурцас солих өрөө	12.67		02	Ариун цэврийн өрөө	5.27	
03	Архив	9.18		03	Унтлагын өрөө	39.62		03	Чөлөөт өрөө	5.67	
04	Номын өргөө	30.68		04	Ангу	47.48		04	Угаалгын хэсэг	1.95	
05	Хүүхэд хөгжлийн танхим	32.54		05	Угаалгын хэсэг	1.95		05	Ангу	47.48	
06	Агуулах	16.61		06	Угаалгын өрөө	5.67		06	Унтлагын өрөө	39.62	
	Нийт	151.15			Нийт	112.66			Нийт	112.66	
	Ангу "3"				Ангу "4"				Ангу "4"		
	Нийт				Нийт				Нийт		

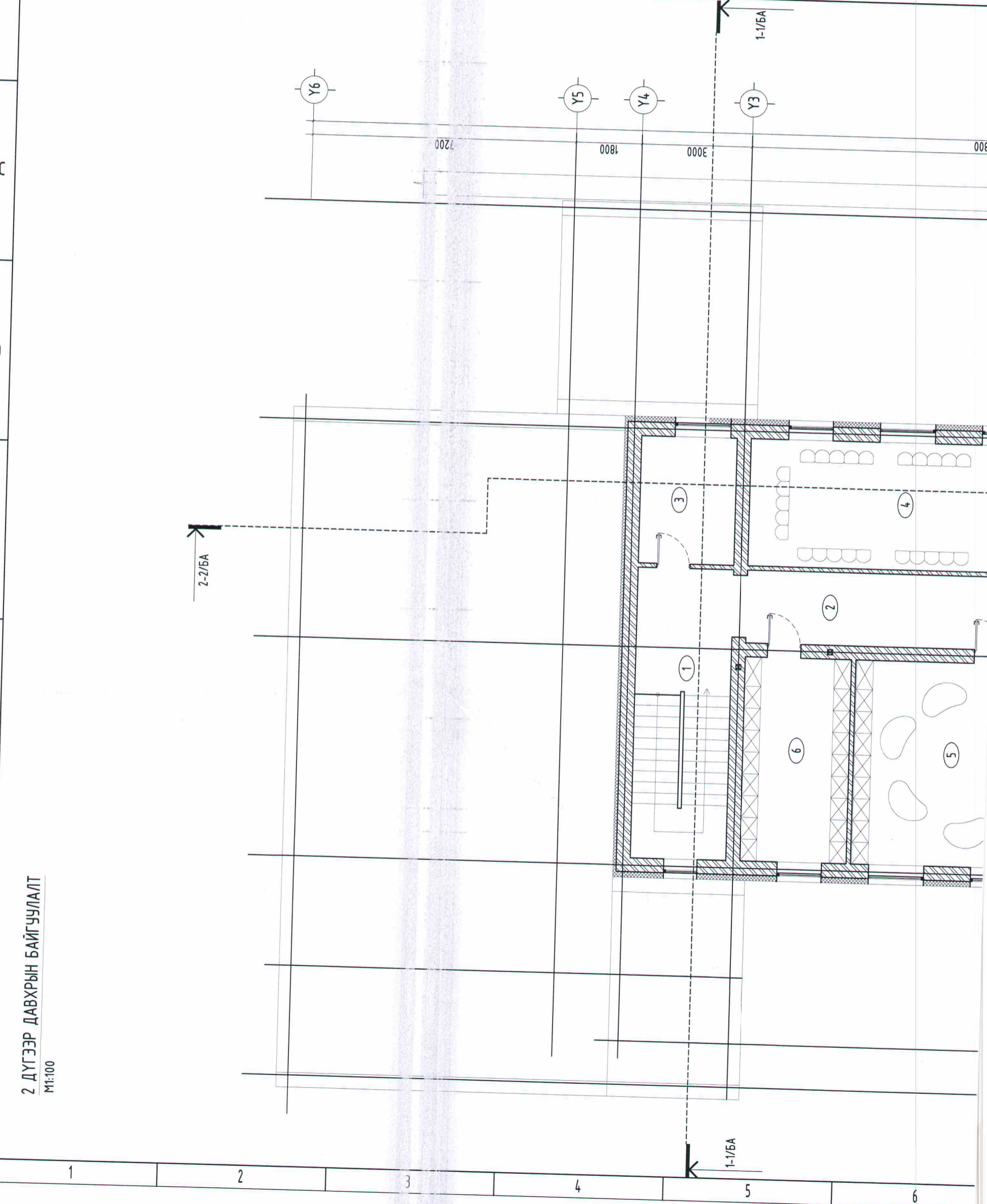

<p>7</p> <ul style="list-style-type: none"> - Энэ зургийг БА, ББ, ЦБУ, ХАС, ТХ, ХД-ын зургуудтай хамт үзнэ. - Халлага, шилэн халлага, цонхны загвар, хэмжээ, марк, пүүфрийн хуудас БА-11-12-д үз. - Цонх, хаалганы эзлүүрний хэмжээг хэсэглэлийн дагуу тогтооно. - Дотор заслалын тодорхойлолтыг хуудас БА-02-03-д үз. - Шалны хэсэглэлийг хуудас БА-18-20-д үз. - Аршун цэврийн өрөөний хананд гарах нүхний байршилыг БА-13-16-ээс үз. - Дотор шалны зургийг БА-10-д хуудаснаас үзнэ. 	<p>8</p> <p>ТАНИХ ТЭМДЭГ</p> <ul style="list-style-type: none"> - Дуулагда - Тоосгон хана 	<p>9</p>	<p>10</p> <p>Зөвшөөрөгдсөн</p> <p>Огноо</p> <p>Засвар өөрчлөлт</p> <p>Гарын үсэг</p> <p>Нэр</p> <p>ББ</p> <p>ХАС</p> <p>ЦБУ</p> <p>ХТ, ДГ</p> <p>ХД</p>	<p>11</p> <p>Барилга Архитектур</p> <p>Мөнхлал улс, Дорнод аймаг, Хэрлэн сум, 7-р баг, 52-байр 06 Утас: 976-99033068 Факс: И-мэйл: Daz1999@gmail.com Интернет хаяг:</p> <p>"ДОЗТ" БГБХН</p> <p>Архитектор Т.Баттулга</p> <p>Гүйцэтгэсэн Т.Баттулга</p> <p>Шалсан Ч.Лхагвасүрэн</p> <p>(Дорнод аймаг, Хэрлэн сум) "1-Р ЦЭЦЭРЛЭГИЙН ӨРГӨТӨЛГИЙН БАРИЛГА"</p>	<p>12</p> <p>2 дүгээр давхрын технологийн дагуулагд</p> <p>Масштаб: М1:100</p> <p>Эргүүлэн дараар: ТХ-02</p> <p>Хуудас: 41</p> <p>ЕГ Шифр: ДО-01/2020</p> <p>Огноо: 2020</p>
---	---	----------	---	--	--

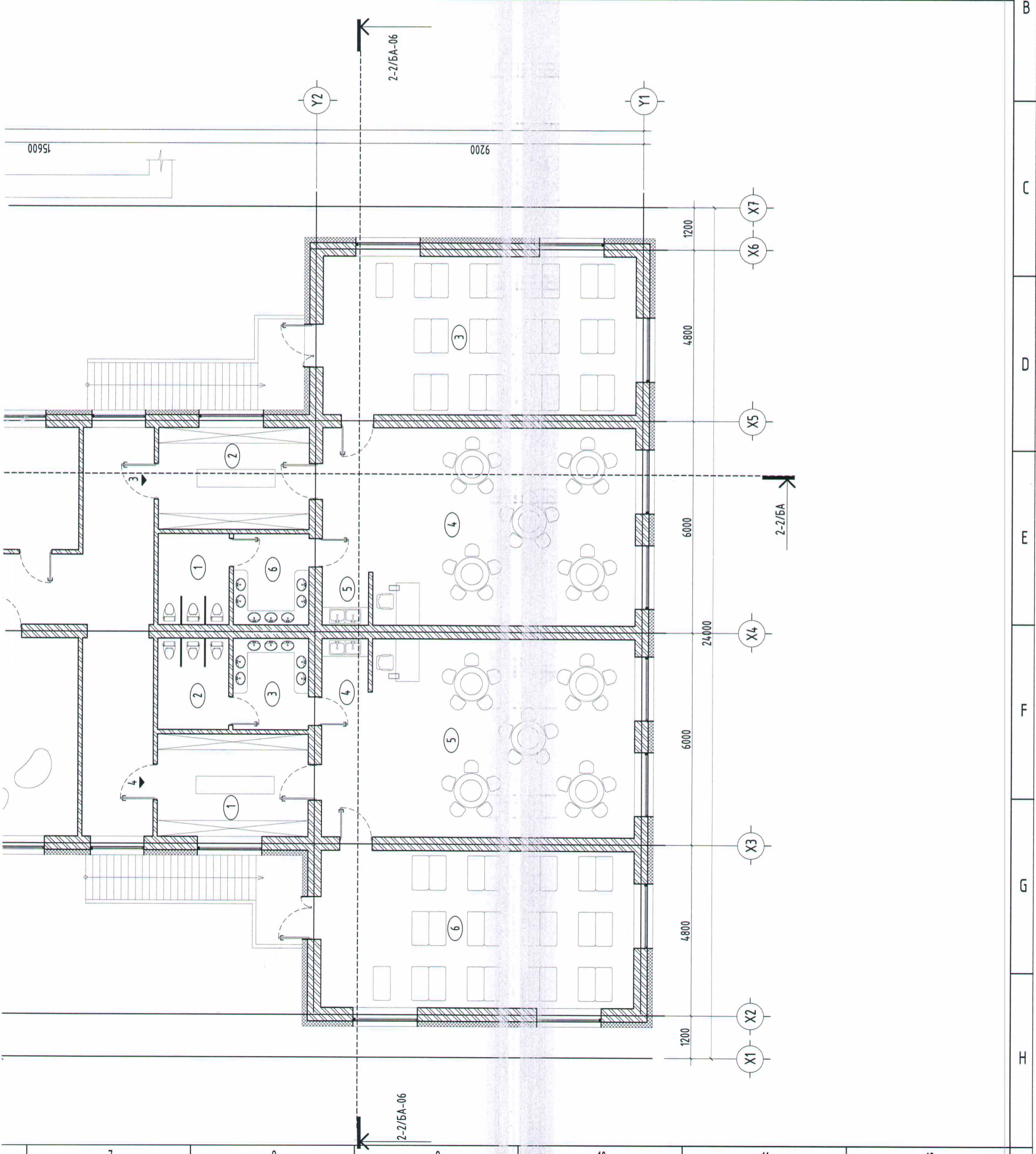

ХАРАГДАХ БАЙДАЛ

ТАЙЛАР:



(Дорнод аймаг, Хэрлэн сум)
 "1-Р ЦЭЦЭРЛЭГИЙН ӨРГӨТГӨЛИЙН БАРИЛГА"

Харагдах байдал

Масштаб:	Зургийн дугаар:	Хуудас:
	БА-24	47
ЕГ Шифр:	ТГ Шифр:	Огноо:
ДО-01/2020		2020

ХАРАГДАХ БАЙДАЛ

ТАЙЛБАР:



Үе шил: **БАРИЛГА АРХИТЕКТУР**
 Мэдээллийн үйлчилгээний байр: Хэрлэн сум, 7-р багц,
 52-р байр, 86
 Утас: 8765-99032868
 Э-мэйл: barilga@barilga.mn
 Өргөтгөл: **ЦЭЦЭР**
 Өргөтгөлийн үйлчилгээний байр: Хэрлэн сум,
 7-р багц, 52-р байр, 86
 Утас: 8765-99032868
 Э-мэйл: cecir@cecir.mn

(Дорнод аймаг, Хэрлэн сум)
"Ц-Р ЦЭЦЭРЛЭГИЙН ӨРГӨТГӨЛИЙН БАРИЛГА"

Харагдах байдал

Масштаб:	Зургийн дугаар:	Хуудас:
	БА-25	47
ЕГ Шифр:	ТГ Шифр:	Огноо:
До-01/2020		2020

ХАРАГДАХ БАЙДАЛ

ТАЙЛБАР:



Уг шалт: БАРИЛГА АРХИТЕКТУР
"ДОСТ" БГБХН
Архитектор
Гүйцэтгэгч
Шалгарсан

Харгагдах байдал	
Масштаб:	Зургийн дугаар: БА-26
Хугацаа: 47	ТТ Шурф: 2020
ЕГ Шурф: 10-01/2020	Огноо: 2020

(Дорнод аймаг, Хэрлэн сум)
"1-Р ЦЭЦЭРЛЭГИЙН ӨРГӨТӨЛИЙН БАРИЛГА"

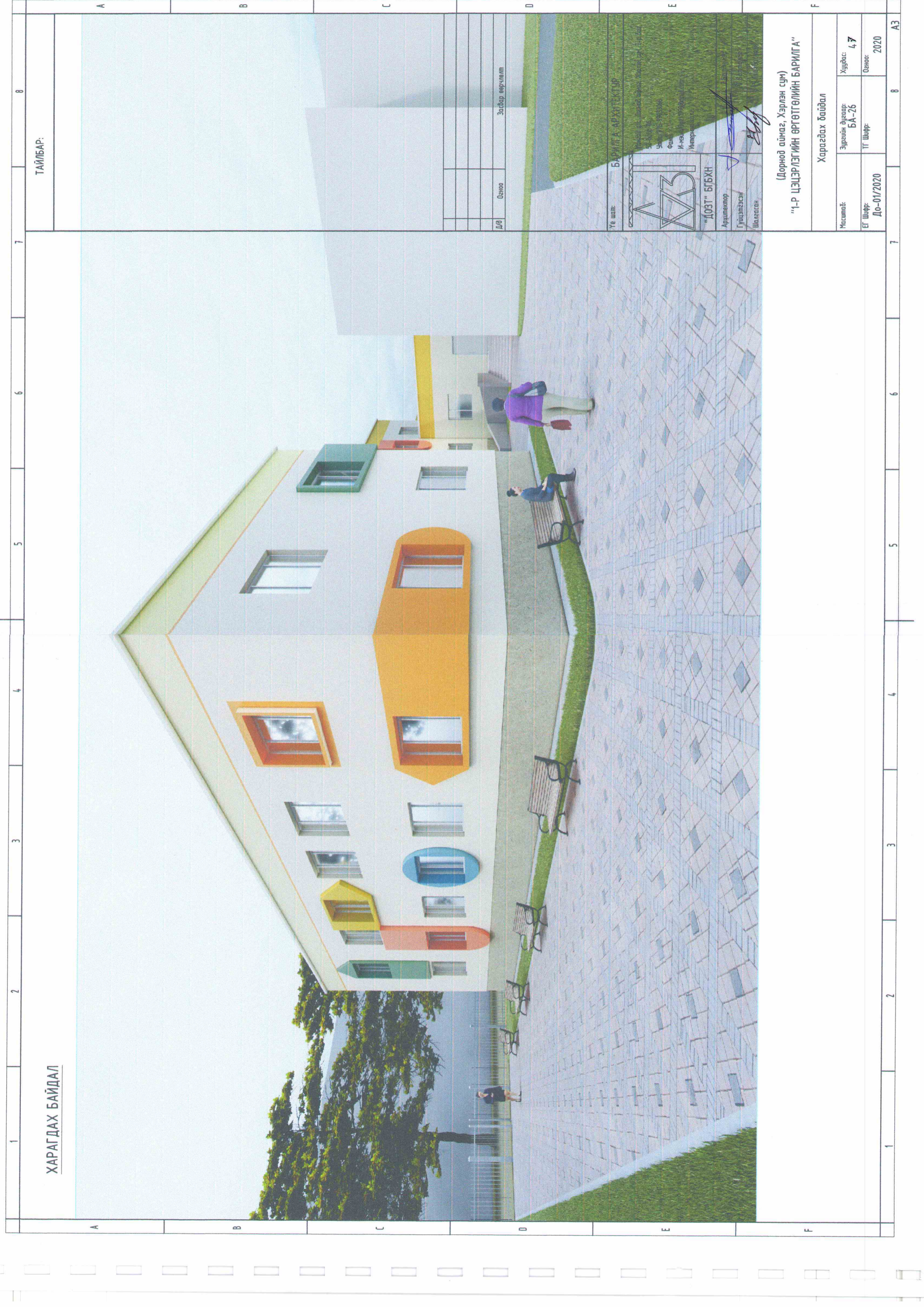

ХАРАГДАХ БАЙДАЛ

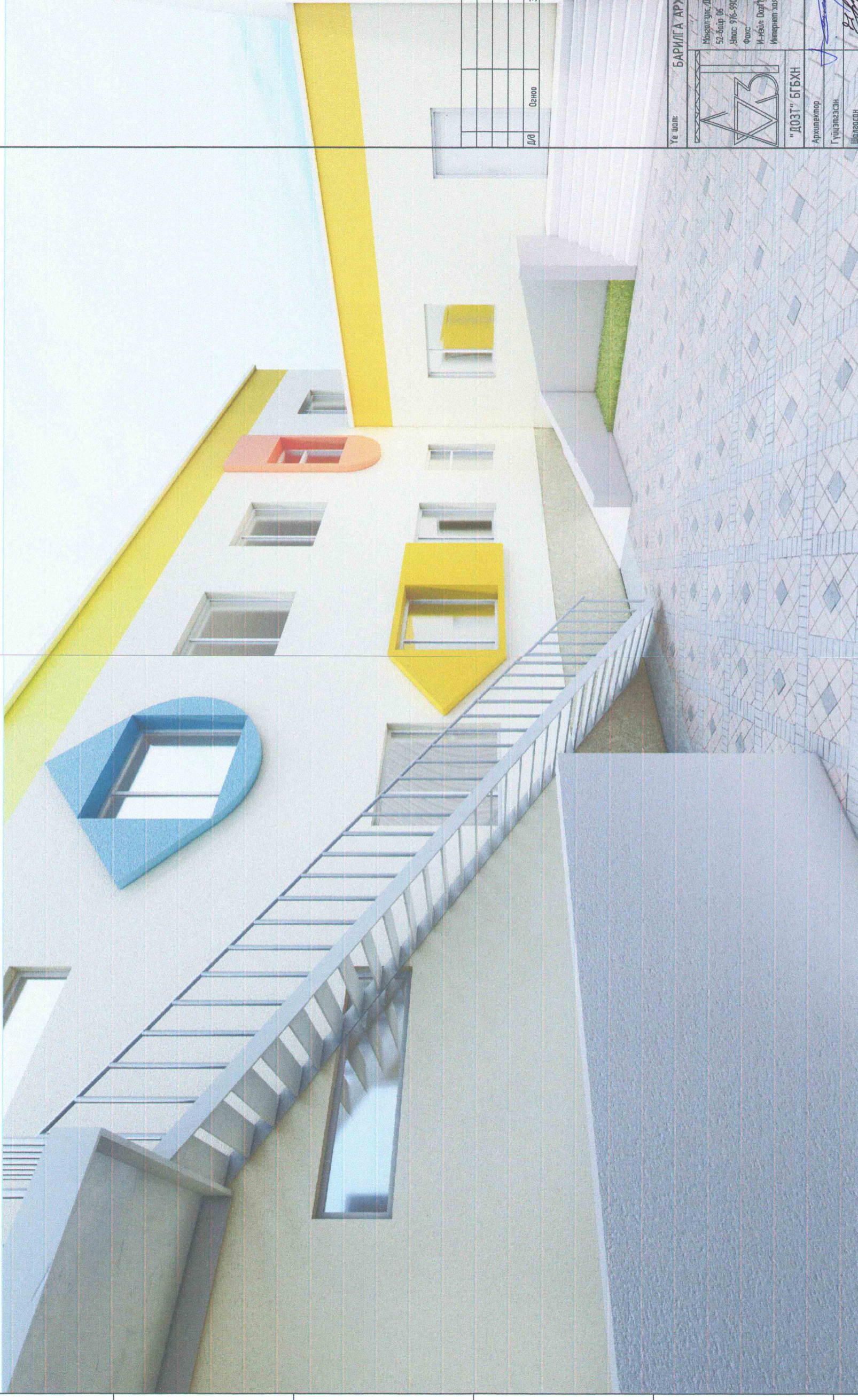

ТАЙЛБАР:

Эсгээр өөрчлөлт

Огноо

Үе шалт: БАРИЛГА АРХИТЕКТУР

Монгол улс, Дорнод аймаг, Хэрлэн сум, 1-р баг,
52-дугаар баг
Утас: 976-9903068
Факс:
И-мэйл: dazl@9903068.com
Интернет хуудас:

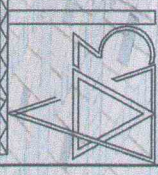

"ДОСТ" БМБХН

Архитектор

Гүйцэтгэсэн

Шалгарсан

Т.Батсүрэн
Т.Батсүрэн
Ч.Лхагвасүрэн

(Дорнод аймаг, Хэрлэн сум)
"1-Р ЦЭЦЭРЛЭГИЙН ӨРГӨТӨЛИЙН БАРИЛГА"

Харагдах байдал

Масштаб:

Зургийн дугаар:

Хуудас:

EG Шифр:

ТТ Шифр:

Огноо:

До-01/2020

2020

ХАРАГДАХ БАЙДАЛ

ТАЙЛБАР:



(Дорнод аймаг, Хэрлэн сум)
"1-Р ЦЭЦЭРЛЭГИЙН ӨРГӨТГӨЛМИЙН БАРИЛГА"

Харагдах байдал

Масштаб:	Зургийн бусад:	Хуудас:
	БА-28	47
ЕГ Шифр:	ТГ Шифр:	Огноо:
До-01/2020		2020

1 2 3 4 5 6 7 8 АЗ



ХАРАГ ДАХ БАЙДАЛ

ТАЙЛБАР:

Уг ажил: **БАРИЛГА АРХИТЕКТУР**

Мэргэлт улс, Дорнод аймаг, Хэрлэн сум, 1-р багц,
52-багц 05
Утас: 9911-9933969
Факс:
Уулзгал: Хөвсгөл сум, Хэрлэн талбай,
Хэрлэн сум, Хэрлэн талбай

"ДОСГ" БГБХН

Архитектор: *[Signature]*
Туслах: *[Signature]*
Төрийн захирал: *[Signature]*

"1-Р ЦЭЦЭРЛЭГИЙН ӨРГӨТӨЛИЙН БАРИЛГА"
(Дорнод аймаг, Хэрлэн сум)

Харагдах байдал

Масштаб:	Зургийн дугаар:	Хуудас:
	БА-29	47
ЕГ Шифр:	ТГ Шифр:	Огноо:
До-01/2020		2020



ХАРАГДАХ БАЙДАЛ

ТАЙЛБАР:



Дүр Огноо Эсгэвэр өөрчлөлт

Үе шал: БАРИЛГА АРХИТЕКТУР

Монгол улс, Дорнод аймаг, Хэрлэн сум, 7-р баг,
52-дугаар 06
Утас: 976-94039068
Факс:
И-мэйл: Daz1959@dnai.com
Интернет холос:

"ДОЗТ" БГБХН

Архитектор

Гүйцэтгэсэн

Шалгарсан

Т.Баттулга

Т.Баттулга

Ч.Лхагвасүрэн

(Дорнод аймаг, Хэрлэн сум)
"1-Р ЦЭЦЭРЛЭГИЙН ӨРГӨТӨЛМИЙН БАРИЛГА"

Харагдах байдал

Масштаб:

Зургийн дугаар:

Хуудас:

EG Шифр:

ТГ Шифр:

Огноо:

До-01/2020

БА-30

47

2020

1 2 3 4 5 6 7 8 A3

ХАРАГДАХ БАЙДАЛ /шувуу нисэлт/

ТАЙЛБАР:

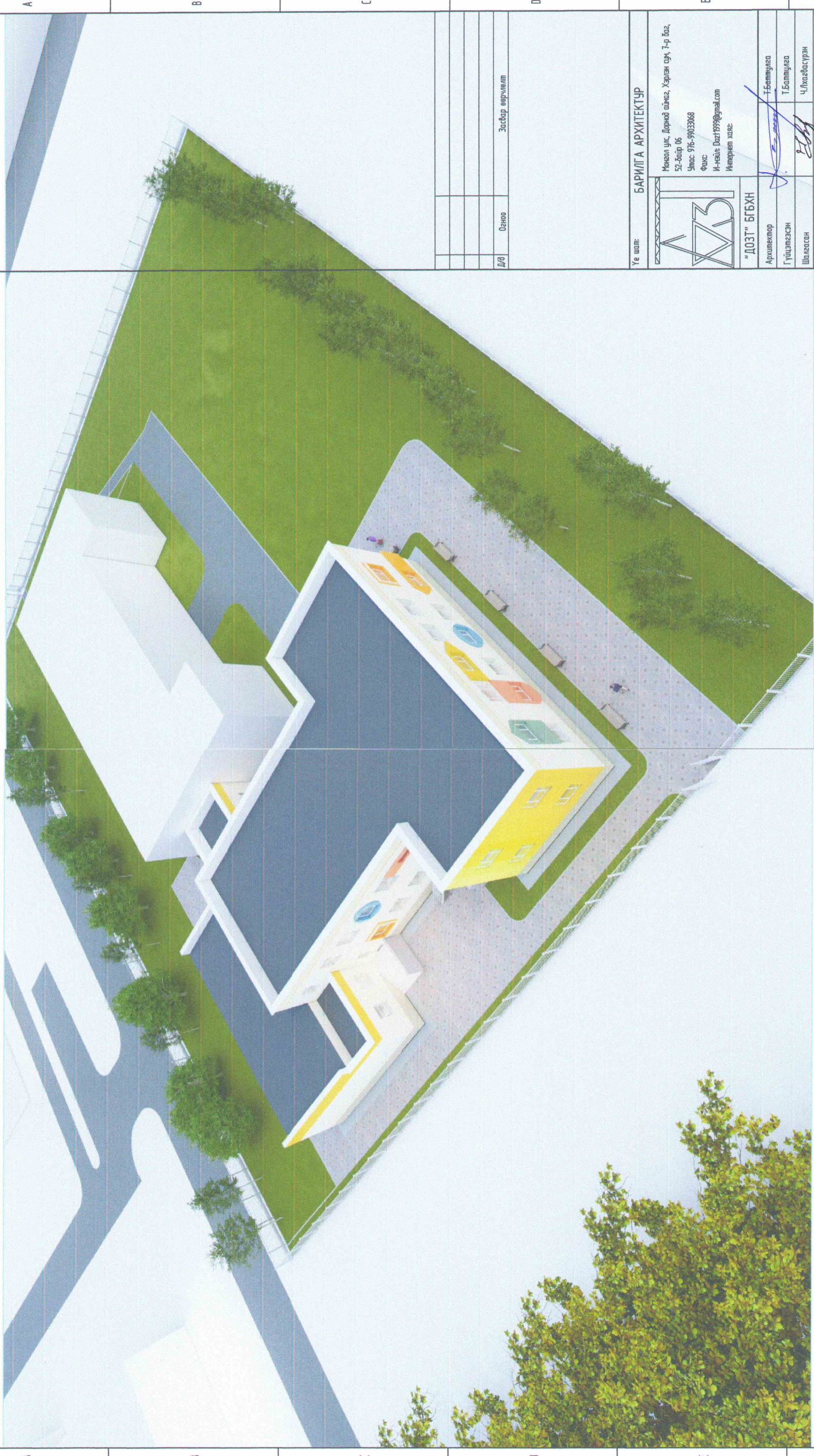

Д/В	Огноо	Засвар өөрчлөлт

Үе шал: **БАРИЛГА АРХИТЕКТУР**

Монгол улс, Дорнод аймаг, Хэрлэн сум, 1-р баг, 52-дугаар 06
Утас: 976-99033068
Факс:
И-мэйл: Daz1999@gmail.com
Интернет хаяг:

"ДОЗТ" БГБХН

Архитектор: *[Signature]* Т.Баттулга
Гүйцэтгэсэн: Т.Баттулга
Шалгарсан: Ч.Лхагвасүрэн

(Дорнод аймаг, Хэрлэн сум)
"1-Р ЦЭЦЭРЛЭГИЙН ӨРГӨТГӨЛИЙН БАРИЛГА"

Харагдах байдал /шувуу нисэлт/

Масштаб: Зурагийн дугаар: **БА-31** Хуудас: **47**
ЕГ Шифр: **До-01/2020** ТГ Шифр: Огноо: **2020**

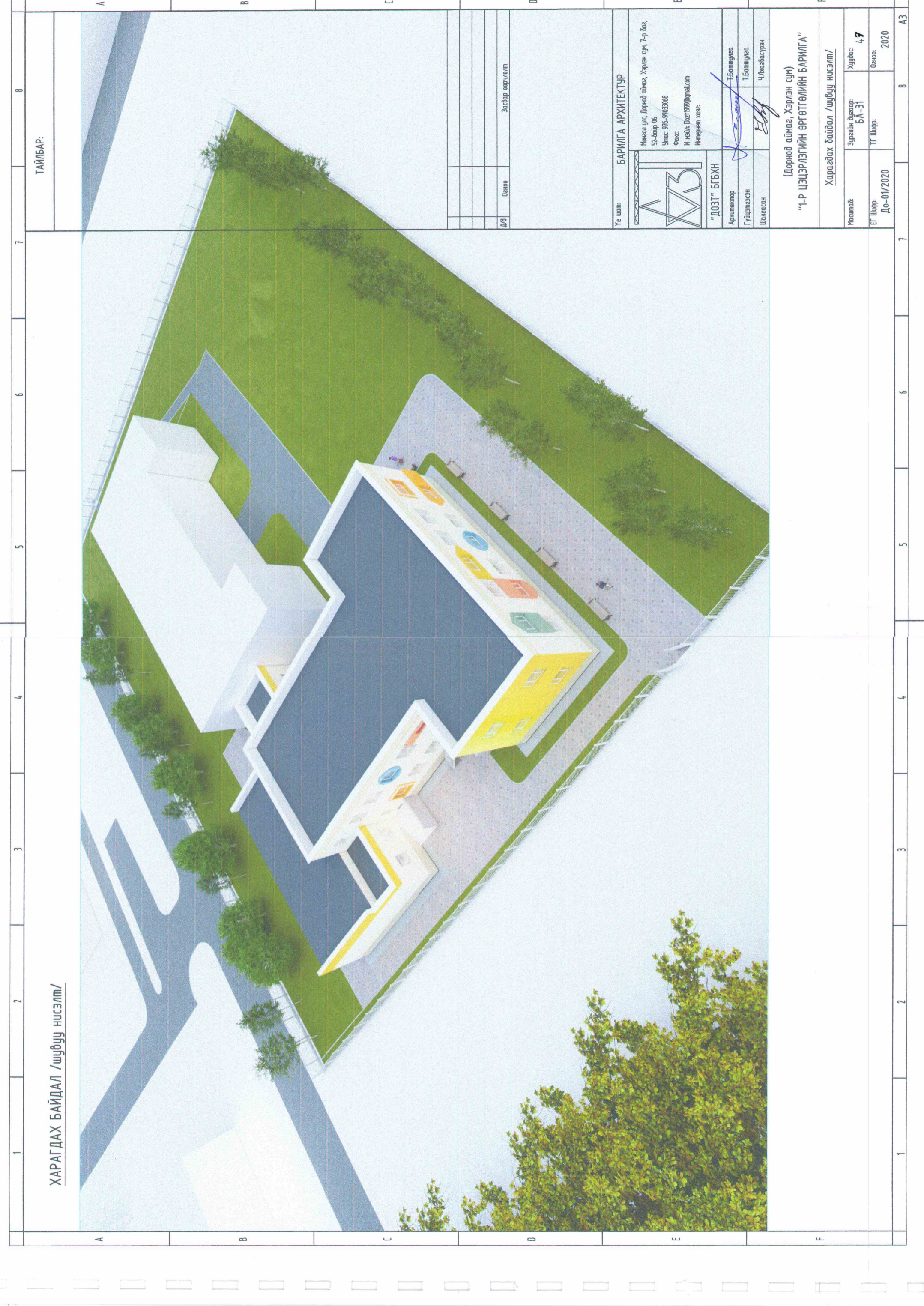

ХАРАГДАХ БАЙДАЛ /шүбүү нисэлт/

ТАЙЛБАР:

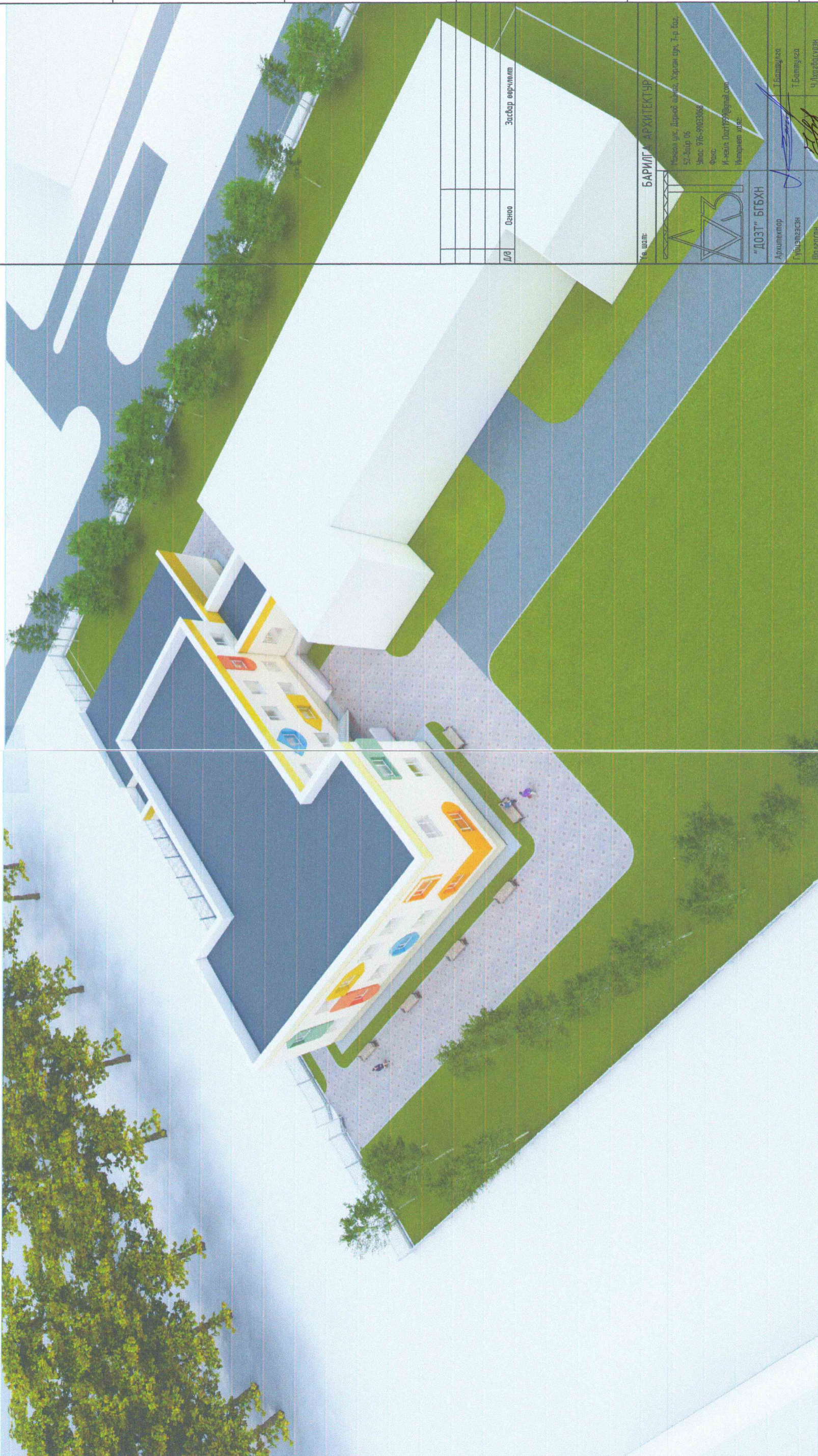

№	Огноо	Засвар өөрчлөлт

Үе шал: **БАРИЛГА АРХИТЕКТУР**
 Могойн улс, Дорнод аймаг, Хэрлэн сум, 7-р баг, 52-дугаар 05
 Утас: 976-9903366
 Факс:
 И-мэйл: Barilga@arilga.com
 Интернет хаяг:

"ДОЗТ" БГБХН
 Архитектор: Т.Баттуулал
 Гүйцэтгэгч: Т.Баттуулал
 Шаарсан: Ч.Хуагдасураан

(Дорнод аймаг, Хэрлэн сум)
"1-Р ЦЭЦЭРЛЭГИЙН ӨРГӨТГӨЛИЙН БАРИЛГА"

Харагдах байдал /шүбүү нисэлт/

Масштаб:	Зургийн дугаар:	Хуудас: 47
ЕГ Шифр: Д0-01/2020	ТГ Шифр:	Огноо: 2020



ХАРАГДАХ БАЙДАЛ /шүвүү нисэлт/

ТАЙЛБАР:

Огноо
Эсгээр өөрчлөлт

Үе шил: БАРИЛГА АРХИТЕКТУР

Монгол улс, Дорнод аймаг, Хэрлэн сум, 7-р баг,
57-дугаар ДБ
Утас: 776-9033068
Утас: И-кейле Daz1999@gmail.com
Интернет хаяг:

"ДОЗТ" БГБХН

Аргументор
Гүйцэтгэсэн
Шалсан
Т.Балтмуулаа
Т.Балтмуулаа
Ч.Могойсүрэн

(Дорнод аймаг, Хэрлэн сум)
"1-Р ЦЭЦЭРЛЭГИЙН ӨРГӨТГӨЛИЙН БАРИЛГА"

Харагдах байдал /шүвүү нисэлт/

Масштаб:	Зургийн дугаар:	Хүдбас:
	БА-33	4,7
ЕГ Шифр:	ТГ Шифр:	Огноо:
Д0-01/2020		2020

1 2 3 4 5 6 7 8 АЗ

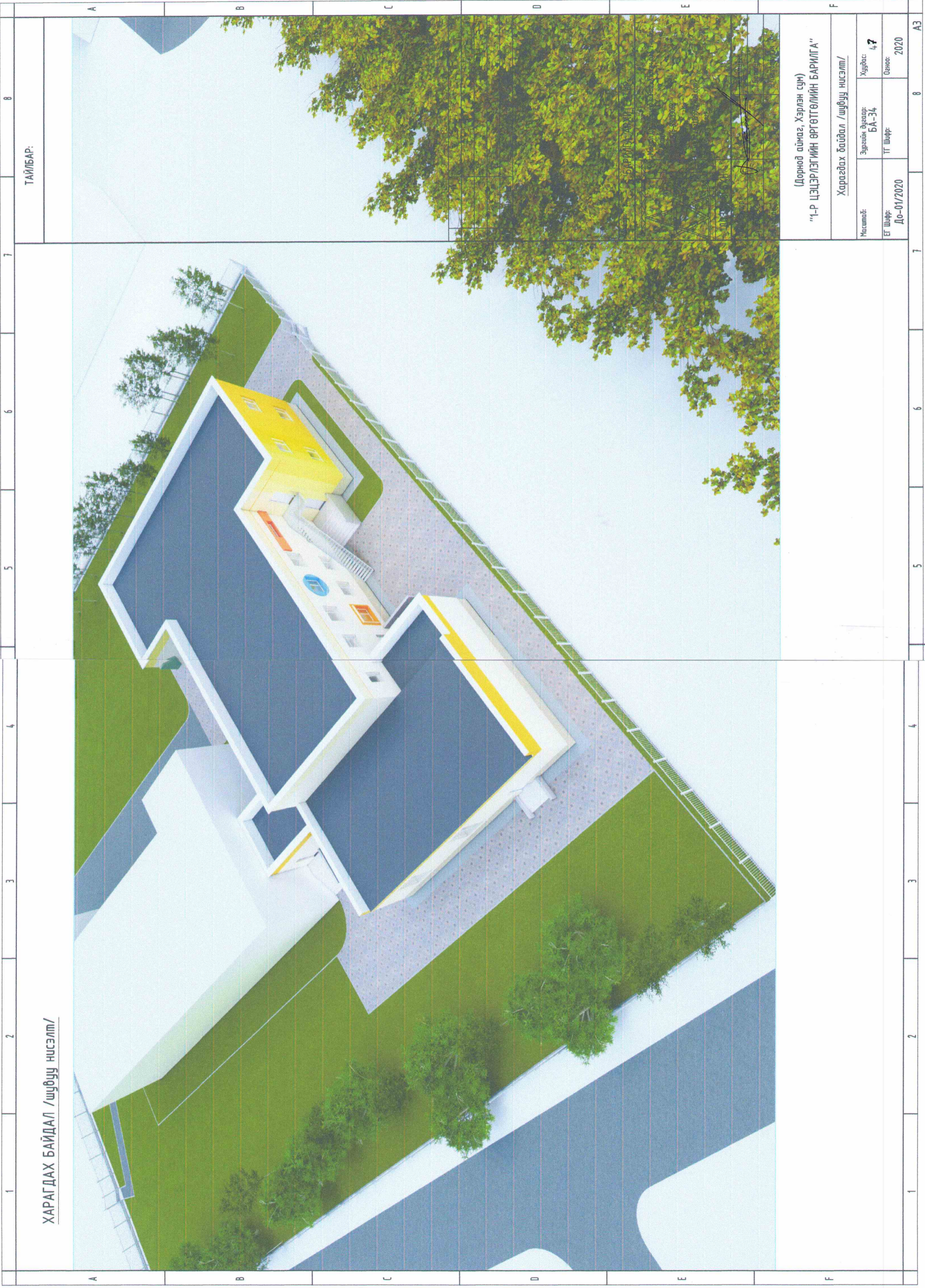

ХАРАГДАХ БАЙДАЛ /шувуу нисэлт/

ТАЙЛБАР:

(Дорнод аймаг, Хэрлэн сүм)
 "1-Р ЦЭЦЭРЛЭГИЙН ӨРГӨТӨЛИЙН БАРИЛГА"

Харагдах байдал /шувуу нисэлт/	
Масштаб:	Худвас 4:1
Зургийн дугаар:	БА-34
ТГ Шифр:	До-01/2020
Огноо:	2020

1 2 3 4 5 6 7 8 A3

1	2	3	4	5	6	7	8																		
A	ЗУРГИЙН ЖАГСААЛТ		Хуудас марк																						
	1	Зургийн жагсаалт, тайлбар бичиг	ББ-01																						
	2	Суурь суулгалт, суурийн тайлбар бичиг	ББ-02																						
	3	Суурийн байгуулалт	ББ-03																						
	4	Суурийн байгуулалтын огтлолууд 1-1, 2-2, 3-3, 4-4, 5-5, 6-6, 7-7	ББ-04																						
	5	Суурийн байгуулалтын огтлолууд 8-8, 9-9, 10-10, 11-11, 12-12, 13-13 түүвэр	ББ-05																						
	6	Шугаман суурь ШС-1, ШС-2, ШС-3, ШС-4, ШС-5, материалын түүвэр	ББ-06																						
	7	Сүвгийн байгуулалт, огтлолууд, материалын түүвэр	ББ-07																						
	8	Довжоо Д-1, Д-2, Д-3, Д-4, огтлол, материал, эдлэлийн түүвэр	ББ-08																						
	9	1-р давхрын ялууны байгуулалт	ББ-09																						
	10	1-р давхрын ялууны бүдүүвч, угсармал эдэлхүүний түүвэр	ББ-10																						
	11	2-р давхрын ялууны байгуулалт	ББ-11																						
	12	2-р давхрын ялууны бүдүүвч, угсармал эдэлхүүний түүвэр	ББ-12																						
	13	1-р давхрын хучилтын байгуулалт	ББ-13																						
	14	1-р давхрын хучилтын байгуулалтын огтлолууд, материал, эдлэлийн түүвэр	ББ-14																						
	15	Урлаг танхимын цутгамал хучилтын дам нуруу ГДН-1, ТДН-1-н арматурчлал, түүвэр	ББ-15																						
	16	Урлаг танхимын цутгамал хучилтын арматурчлал, материалын түүвэр	ББ-16																						
	17	Цутгамал хавтан ЦХ-1 арматурчлал, материалын түүвэр	ББ-17																						
	18	2-р давхрын хучилтын байгуулалт	ББ-18																						
	19	2-р давхрын хучилтын байгуулалтын огтлолууд, материал, эдлэлийн түүвэр	ББ-19																						
	20	Шатны байгуулалт, огтлол, ШДН-1	ББ-20																						
	21	Шатны өгсөл ШӨ-1, ШӨ-2, ШӨ-3	ББ-21																						
	22	Галын шат ГШ-1	ББ-22																						
B	<p>Суурь: Суурийн шуудууг механизмаар ухахдаа суурь суулгах төслийн төвшин хүрэхэд 20-30см дутуу ухах түүнээс доош төслийн төвшинд хүртэл гараар ухах тэгшилнэ. Барилгыг цутгамал төмөр бетон шугаман суурьтайгаар төлөвлөв. Шугаман суурийг 200 маркын /B15/ бетон, суурийн ханыг 150 маркын /B10/бетон, SD390, AI ангийн арматуртай байхаар зураг төсөлд тусгав. Сууриудын доор 10см зузаантай бетон дэлтгэлийг B7.5 ангийн бетоноор хийхээр зурагт үзүүлэв.</p> <p>Суурийн ханын хөрстэй харьцах гадаргууд ус чийгнээс хамгаалах зорилгоор халуун хар тосон түрхлэг 2 дахин хийнэ. Суурийн хажуугаар болон шалан доор буцааж чигжих хөрс нь обойлт, суулт үүсгэхгүй хуурай хөрс байх ба 1.65 гр/см³-ээс багагүй нягттай болтол нь 20см тутамд үечлэн чигжиж нягтруулна. Барилгын эргэн тойронд B7.5 ангийн бетоноор i=0.05 налуутай 100см өргөн хаявч цутгана.</p> <p>Буурь суурийн ажлыг БНБД 50-02-17, БНБД 52-02-05 –н заалтыг баримтлан гүйцэтгэнэ.</p> <p>Хана: Гадна ханын бүтэц нь гадна талаасаа 10см –ын зузаантай MNS EN13163-2011-н шаардлагыг хангасан полистрол хөшүүн хавтан, 38см зузаантай тоосгон өрлөгөн ханатай болно. Даацын болон даацын дус ханыг 50 маркын ердийн улаан тоосгыг 25 маркын элс цементэн зуурмагаар гагнаж өрхөөр тооцов. Салхибчийн нүх, сүвгийн өрлөгийн тоосгоны марк М75 байна.Тоосгон өргийн категори II байна. Тоосгон өргийн заадын ам даралтгүй чиглэлийн тэнхлэгийн дагуух /нормаль барьцалдалт/ сунгалтын түр зуурын эсэргүүцэл нь $R \geq 1,2 \text{ кг/м}^2$ байна.</p> <p>Өргийн ажлыг БНБД 51-02-05 –ийн заалтыг баримтлан гүйцэтгэх шаардлагатай.</p> <p>Ялуу: Угсармал төмөр бетон ялууг цуврал В1.038-1 –ийн дэвтэр 1-ээс сонгов. Хаалга цонхны нүхэн дээр угсармал ялууг жигд тараагдсан 75 маркын дэжжээгүй зуурмаг дээр зурагт заагдсан түвшинд ханан дээр даацгүй ялууг 200мм-с багагүй, даацын ялууг 250мм-с багагүй суулгаж угсарна.</p> <p>Угсармал ялууны ажлыг БНБД 52-03-05-ийн заалтыг баримтлан гүйцэтгэнэ.</p> <p>Хучилт: Уг барилгыг ерөнхийдөө угсармал төмөр бетон нүхт хавтан хучилттай байхаар төлөвлөв /ХНХ59-12, ХНХ59-08, ХНХ47-12, ХНХ47-08, ХНХ39-12, ХНХ39-08/. Барилгын урлаг танхимыг цутгамал төмөр бетон дам нуруутай цутгамал хучилттай байна. Мөн хучилтанд гарах нүхтэй хэсэгт цутгамал төмөр бетон хавтан цутгана.</p> <p>Угсармал хавтанг 100 маркын жигд тараагдсан дэжжээгүй зуурмаг дээр угсарна. Мөн угсармал хавтангуудын хоорондох заадыг сайтар цэвэрлэсний дараа 50 маркын цементэн зуурмагаар чигжинэ. Хучилтыг цутгамал төмөр бетон дүсээр хүчтгэхээр зураг төсөлд төлөвлөж үзүүлэв. Цутгамал хучилтын хавтан, дүсний бетоны анги В20 /250 марк/ дахь ба, ажлын арматурын анги SD390, SR235, AI байна. Цутгамал хучилт, төмөр бетон дүсийг хамтад нь нэг хэв хашмалд цутгана.</p> <p>Угсармал хучилтын ажлыг гүйцэтгэхдээ БНБД 52-03-05-ийн заалтыг, цутгамал төмөр бетоны ажлыг БНБД 52-02-05-н заалтыг тус тус баримтлан гүйцэтгэнэ.</p> <p>Шам: Шатыг цутгамал төмөр бетон шаттай байхаар төлөвлөв. Шатны ажлын арматурын анги SD390 байх ба В20 ангийн бетоноор цутгахаар зураг төсөлд тусгасан.</p> <p>Цутгамал төмөр бетоны ажлыг БНБД 52-02-05 –н заалтыг баримтлан гүйцэтгэнэ.</p>																								
C	<p>–Цутгамал төмөр бетон бүтээцүүдэд зураг төсөлд тооцсон арматураас өөр төрлийн арматур ашиглах тохиолдолд тухайн арматурын дагц дүрээс дээж авч зохих эрх дүхий байгуулаагаар шалгуулж зураг төсөлд тусгасан арматуртай тохирч байгаа бол зохиогчийн зөвшөөрлөөр хэрэглэж болно.</p> <p>–Зураг төсөлд барилга угсралтын ажлыг дулааны улиралд гүйцэтгэхээр тусгасан бөгөөд хэрэв хүйтний улиралд барилга угсралтын ажлыг гүйцэтгэхээр болвол холбогдох норм, дүрмүүдийн заалтыг мөрдлөг болгох нь зүйтэй.</p> <p>–Барилга гүйцэтгэгч байгуулга нь барилга угсралтын явцад ажлын зургийг чанд баримтлах бөгөөд хэрэв зураг төслийн дагуу гүйцэтгээгүйн улмаас барилгын бат бөх, төлөвлөлт, инженерийн системийн ажиллагаанд өөрчлөлт гарвал зураг төсөл зохиогч харууцлага хүлээхгүй.</p> <p>–Энэхүү зураг төслийн баримт бичиг нь Монгол улсын зохиогчийн эрхийн хуулиар хамгаалагдах тул зохиогчийн зөвшөөрөлгүйгээр өөр барилгад дахин хэрэглэх, бусдад дамжуулан ашиглуулахыг хатуу хориглоно.</p> <p>–Барилга угсралтын явцад гүйцэтгэгч байгуулга нь зураг төсөл зохиогчтой зохиогчийн хяналтын гэрээний дагуу зураг төслийн болон барилга угсралтын талаар гарсан асуудлыг шийдвэрлэж байвал зохино.</p>																								
D	<p>Ерөнхий хэсэг: Барилга бүтээцийн төлөвлөлтийг байгаль цаг уурын доорхи нөхцөлд тохируулан төлөвлөв.</p> <p>– гадна агаарын температур –32.7°С</p> <p>– салхины ачаалал 34кг/м2</p> <p>– цасны ачаалал 50кг/м2</p> <p>– газар хөдлөлийн хүч 5 балл</p> <p>– барилгын эдлэгээний зэрэг II</p> <p>– барилгын гал тэсвэрлэлтийн зэрэг II</p> <p>Барилга нь 36,8м х 25,2м харьцаатай, зорийн давхаргуй 2 давхар, 38см зузаан тоосгон даацын ханатай барилга байна.</p> <p>Буурь: Суурь суух буурь хөрс нь инженер хайгуулын "Аварга гео-проект" ХХК-ийн 2012 оны 5-р сарын 02-15-нд хийсэн архив №592 тоот судалгааны дүгнэлтээр шаргал өнгөтэй, чийглээгээс усаар ханасан байдалтай сайргархаг элсэн хөрс болно. Буурь хөрсний уялрын хөдөлтийн гүн 3.12м байна. Уг талбайд өрөмблөгийн явцад хөрсний ус 4.5м-4.7м-т илэрсэн. Хөрсний үзүүлэлтүүдийг суурь суулгалтын зурагт тодорхой үзүүлэв. Буурь хөрсний дээр байх ургамлын үндэс агуулсан өнгөн хөрс болон шавранцар хөрсийг барилгын талбайгаас бүрэн зайлуулах хэрэгтэй.</p> <p>Суурийн шуудууг нээсний дараа инженер-геологич болон зургийн зохиогч инженер нарар зохиогчийн хяналт хийлгэсний дараа суурийн угсралтын ажлыг эхлэх хэрэгтэй.</p>																								
E	<p>ТАЙЛБАР БИЧИГ</p>																								
F	<p>Дорнод аймаг, Хэрлэн сум, 7-р баг. 1-Р ЦЭЦЭРЛЭГИЙН ӨРГӨТГӨЛИЙН БАРИЛГА</p> <p>Зургийн жагсаалт, тайлбар бичиг</p> <table border="1"> <tr> <td>Инженер</td> <td>Н.Мөнхбат</td> <td>ЕГ Шифр:</td> <td>До-05/2020</td> <td>Маштаб:</td> <td>Огноо:</td> </tr> <tr> <td>Гүйцэтгэгсэн</td> <td>М.Сандалхан</td> <td>ТГ Шифр:</td> <td></td> <td>Зургийн дугаар:</td> <td>Хуудас:</td> </tr> <tr> <td>Шалгасан</td> <td>Г.Төмөрхуяг</td> <td></td> <td></td> <td>ББ-01</td> <td>21</td> </tr> </table>							Инженер	Н.Мөнхбат	ЕГ Шифр:	До-05/2020	Маштаб:	Огноо:	Гүйцэтгэгсэн	М.Сандалхан	ТГ Шифр:		Зургийн дугаар:	Хуудас:	Шалгасан	Г.Төмөрхуяг			ББ-01	21
Инженер	Н.Мөнхбат	ЕГ Шифр:	До-05/2020	Маштаб:	Огноо:																				
Гүйцэтгэгсэн	М.Сандалхан	ТГ Шифр:		Зургийн дугаар:	Хуудас:																				
Шалгасан	Г.Төмөрхуяг			ББ-01	21																				



1	2	3	4	5	6	7	8																								
A	ЗУРГИЙН ЖАГСААЛТ		Хуудас марк																												
	1	Зургийн жагсаалт, тайлбар бичиг	ББ-01																												
	2	Суурь суулгалт, суурийн тайлбар бичиг	ББ-02																												
	3	Суурийн байгуулалт	ББ-03																												
	4	Суурийн байгуулалтын огтлолууд 1-1, 2-2, 3-3, 4-4, 5-5, 6-6, 7-7	ББ-04																												
	5	Суурийн байгуулалтын огтлолууд 8-8, 9-9, 10-10, 11-11, 12-12, 13-13 түүвэр	ББ-05																												
	6	Шугаман суурь ШС-1, ШС-2, ШС-3, ШС-4, ШС-5, материалын түүвэр	ББ-06																												
	7	Сүвгийн байгуулалт, огтлолууд, материалын түүвэр	ББ-07																												
	8	Добжоо Д-1, Д-2, Д-3, Д-4, огтлол, материал, эдлэлийн түүвэр	ББ-08																												
	9	1-р давхрын ялуучуу байгуулалт	ББ-09																												
	10	1-р давхрын ялуучуу бүдүүвч, угсармал эдэлхүүний түүвэр	ББ-10																												
	11	2-р давхрын ялуучуу байгуулалт	ББ-11																												
	12	2-р давхрын ялуучуу бүдүүвч, угсармал эдэлхүүний түүвэр	ББ-12																												
	13	1-р давхрын хучилтын байгуулалт	ББ-13																												
	14	1-р давхрын хучилтын байгуулалтын огтлолууд, материал, эдлэлийн түүвэр	ББ-14																												
	15	Урлаг танхимын цутгамал хучилтын дам нуруу ГДН-1, ТДН-1-н арматурчлал, түүвэр	ББ-15																												
	16	Урлаг танхимын цутгамал хучилтын арматурчлал, материалын түүвэр	ББ-16																												
	17	Цутгамал хабтан ЦХ-1 арматурчлал, материалын түүвэр	ББ-17																												
	18	2-р давхрын хучилтын байгуулалт	ББ-18																												
	19	2-р давхрын хучилтын байгуулалтын огтлолууд, материал, эдлэлийн түүвэр	ББ-19																												
	20	Шатны байгуулалт, огтлол, ШДН-1	ББ-20																												
	21	Шатны өгсөл ШӨ-1, ШӨ-2, ШӨ-3	ББ-21																												
	22	Галын шат ГШ-1	ББ-22																												
B	<p>Суурь: Суурийн шуудууг механизмаар ухахдаа суурь суулах төслийн төвшин хүрэхэд 20-30см дутуу ухах түүнээс доош төслийн төвшинд хүртэл гараар ухах тэгшилнэ. Барилгыг цутгамал төмөр бетон шугаман суурьтайгаар төлөвлөв. Шугаман суурийг 200 маркын /B15/ бетон, суурийн ханыг 150 маркын /B10/бетон, SD390, A1 ангийн арматуртай дайхаар зураг төсөлд тусгав. Сууриудын доор 10см зузаантай бетон дэлгэцгийг B7.5 ангийн бетоноор хийхээр зурагт үзүүлэв.</p> <p>Суурийн ханын хөрстэй харьцах гадаргууд ус чийгнээс хамгаалах зорилгоор халуун хар мосон түрхлэг 2 дахин хийнэ. Суурийн хажуугаар болон шалан доор дүүцэж чигжих хөрс нь обойлт, суулт үүсгэхгүй хуурай хөрс байх ба 1.65 гр/см³ -ээс багагүй нягттай болтол нь 20см тутамд үечлэн чигжиж нягтруулна. Барилгын эргэн тойронд B7.5 ангийн бетоноор i=0,05 налуутай 100см өргөн хаявч цутгана.</p> <p>Буурь суурийн ажлыг БНД 50-02-17, БНД 52-02-05 -н заалтыг баримтлан гүйцэтгэнэ.</p> <p>Хана: Гадна ханын дүтэц нь гадна таласаа 10см -ын зузаантай MNS EN13163-2011-н шаардлагыг хангасан полистрол хөшүүн хабтан, 38см зузаантай тоосгон өрлөгөн ханатай болно. Даацын болон даацын бүс ханыг 50 маркын ердийн улаан тоосгыг 25 маркын элс цементэн зуурмагаар гагнаж өрхөөр тооцов. Салхибчийн нүх, сүвгийн өрлөгийн тоосгоны марк М75 байна. Тоосгон өргийн заадын ам баралтгүй чиглэлийн тэнхлэгийн дагуу нормаль барьцалдалт $R \geq 1,2 \text{ кг/м}^2$ байна.</p> <p>Өргийн ажлыг БНД 51-02-05 -ийн заалтыг баримтлан гүйцэтгэх шаардлагатай.</p> <p>Ялуу: Угсармал төмөр бетон ялууг цуврал В1038-1 -ийн дэвтэр 1-ээс сонгов. Хаалга цонхны нүхэн дээр угсармал ялууг жигд тараагдсан 75 маркын дэхжээгүй зуурмаг дээр зурагт заагдсан түвшинд ханан дээр даацгүй ялууг 200мм-с багагүй, даацын ялууг 250мм-с багагүй суулгаж угсарна.</p> <p>Угсармал ялуучууны ажлыг БНД 52-03-05-ийн заалтыг баримтлан гүйцэтгэнэ.</p> <p>Хучилт: Уг барилгыг ерөнхийдөө угсармал төмөр бетон нүхт хабтан хучилттай дайхаар төлөвлөв /ХНХ59-12, ХНХ59-08, ХНХ47-12, ХНХ47-08, ХНХ39-12, ХНХ39-08/. Барилгын урлаг танхимыг цутгамал төмөр бетон дам нуруутай цутгамал хучилттай байна. Мөн хучилтанд гарах нүхтэй хэсэгт цутгамал төмөр бетон хабтан цутгана.</p> <p>Угсармал хабтанг 100 маркын жигд тараагдсан дэхжээгүй зуурмаг дээр угсарна. Мөн угсармал хабтангуудын хоорондох заадын сайтар цэвэрлэсний дараа 50 маркын цементэн зуурмагаар чигжинэ. Хучилтыг цутгамал төмөр бетон дүрвэр хүчтгэхээр зураг төсөлд төлөвлөж үзүүлэв. Цутгамал хучилтын хабтан, бүсний бетоны анги В20 /250 марк/ байх ба, ажлын арматурын анги SD390, SR235, A1 байна. Цутгамал хучилт, төмөр бетон бүсийг хамтад нь нэг хэв хашмалд цутгана.</p> <p>Угсармал хучилтын ажлыг гүйцэтгэхдээ БНД 52-03-05-ийн заалтыг, цутгамал төмөр бетоны ажлыг БНД 52-02-05-н заалтыг тус тус баримтлан гүйцэтгэнэ.</p> <p>Шат: Шатыг цутгамал төмөр бетон шаттай дайхаар төлөвлөв. Шатны ажлын арматурын анги SD390 байх ба В20 ангийн бетоноор цутгахаар зураг төсөлд тусгасан.</p> <p>Цутгамал төмөр бетоны ажлыг БНД 52-02-05 -н заалтыг баримтлан гүйцэтгэнэ.</p>																														
C	<p>-Цутгамал төмөр бетон дүтээцүүдэд зураг төсөлд тооцсон арматураас өөр төрлийн арматур ашиглах тохиолдолд тухайн арматурын багц дүрвэр дээж авч зохих эрх дүхий байгуулаагаар шалгуулж зураг төсөлд тусгасан арматуртай тохирч байгаа бол зохиогчийн зөвшөөрлөөр хэрэглэж болно.</p> <p>-Зураг төсөлд барилга угсралтын ажлыг дулааны улиралд гүйцэтгэхээр тусгасан бөгөөд хэрэв хүйтний улиралд барилга угсралтын ажлыг гүйцэтгэхээр болвол холбогдох норм, дүрмүүдийн заалтыг мөрдлөг болгох нь зүйтэй.</p> <p>-Барилга гүйцэтгэгч байгуулга нь барилга угсралтын явцад ажлын зургийг чанд баримтлах бөгөөд хэрэв зураг төслийн дагуу гүйцэтгэгчийн улмаас барилгын дам бөх, төлөвлөлт, инженерийн системийн ажиллагаанд өөрчлөлт гарвал зураг төсөл зохиогч харууцлага хүлээхгүй.</p> <p>-Энэхүү зураг төслийн баримт бичиг нь Монгол улсын зохиогчийн эрхийн хуулиар хамгаалагдах тул зохиогчийн зөвшөөрөлгүйгээр өөр барилгад дахин хэрэглэх, бусдад дамжуулан ашиглуулахыг хатуу хориглоно.</p> <p>-Барилга угсралтын явцад гүйцэтгэгч байгуулга нь зураг төсөл зохиогчтой зохиогчийн хяналтын гэрээний дагуу зураг төслийн болон барилга угсралтын талаар гарсан асуудлыг шийдвэрлэж байвал зохинго.</p>																														
D	<p>Ерөнхий хэсэг: Барилга бүтээцийн төлөвлөлтийг байгаль цаг уурын доорхи нөхцөлд тохируулан төлөвлөв.</p> <p>- гадна агаарын температур -32.7°С</p> <p>- салхины ачаалал 34кг/м2</p> <p>- цасны ачаалал 50кг/м2</p> <p>- газар хөдлөлийн хүч 5 балл</p> <p>- барилгын эдэлгээний зэрэг II</p> <p>- барилгын гал тэсвэрлэлтийн зэрэг II</p> <p>Барилга нь 36,8м х 25,2м харьцаатай, зоорийн давхаргуй 2 давхар, 38см зузаан тоосгон даацын ханатай барилга байна.</p> <p>Буурь: Суурь суух буурь хөрс нь инженер хайгуулын "БИГС" ХХК-ийн 2020 оны 2-р сарын 10-нд хийсэн архив судалгааны дүгнэлтээр бор шаргал саарал өнгөтэй, хатуу-уян налархай конкстенцтэй сайргархаг элсэнцэр хөрсний ширхэгтэй хөрс. Буурь хөрсний улирлын хөдөлтийн гүн 3.1м байна. Уг талбайд өрөмдлөгийн явцад хөрсний ус 4.9м-5.0м-т илэрсэн. Хөрсний үзүүлэлтүүдийг суурь суулгалтын зурагт тодорхой үзүүлэв.</p> <p>Суурийн шуудууг нээсний дараа инженер-геологич болон зургийн зохиогч инженер нараар зохиогчийн хяналт хийлгэсний дараа суурийн угсралтын ажлыг эхлэх хэрэгтэй.</p>																														
E	<p>ТАЙЛАР БИЧИГ</p>																														
F	<p>Дорнод аймаг, Хэрлэн сум, 7-р баг.</p> <p>1-Р ЦЭЦЭРЛЭГИЙН ӨРГӨТГӨЛИЙН БАРИЛГА</p> <p>Зургийн жагсаалт, тайлбар бичиг</p> <table border="1"> <tr> <td>Инженер</td> <td>Н.Мөнхдам</td> <td>ЕГ Шифр:</td> <td>До-01/2020</td> <td>Маштаб:</td> <td>Огноо:</td> </tr> <tr> <td>Гүйцэтгэсэн</td> <td>М.Сандагхан</td> <td>ТГ Шифр:</td> <td></td> <td>Зургийн дугаар:</td> <td>2020-03 сар</td> </tr> <tr> <td>Шалгасан</td> <td>Г.Төмөрхуяг</td> <td></td> <td></td> <td>ББ-01</td> <td>Хуудас:</td> </tr> <tr> <td></td> <td></td> <td></td> <td></td> <td></td> <td>22</td> </tr> </table>							Инженер	Н.Мөнхдам	ЕГ Шифр:	До-01/2020	Маштаб:	Огноо:	Гүйцэтгэсэн	М.Сандагхан	ТГ Шифр:		Зургийн дугаар:	2020-03 сар	Шалгасан	Г.Төмөрхуяг			ББ-01	Хуудас:						22
Инженер	Н.Мөнхдам	ЕГ Шифр:	До-01/2020	Маштаб:	Огноо:																										
Гүйцэтгэсэн	М.Сандагхан	ТГ Шифр:		Зургийн дугаар:	2020-03 сар																										
Шалгасан	Г.Төмөрхуяг			ББ-01	Хуудас:																										
					22																										