

Дорнод аймгийн Хөлөнбуйр сумын 100 хүүхдийн дотуур байрны барилгын цахилгааны хэсгийн ажлын зургийг барилга архитектурын болон технологийн байгуулалт, сантехникийн даалгаврыг үндэслэн "Орон сууц, олон нийтийн барилгын цахилгаан тоног төхөөрөмжийг төлөвлөх ба угсрах БД 43-102-07" нормийн дагуу хийж гүйцэтгэв.

Дотуур байр нь цахилгаан хангамжийн найдвартай ажиллагааны 2-р зэрэгт орно. Цахилгааны тэжээлийг гүн газардуулсан нейтральтай 380/220В хүчдэлтэй 2 кабелиар авах ба гадна цахилгааны зургаас тодруулна. Оролтонд автоматтай хуваарилах самбарыг дотуур байрны 1-р давхарт цахилгааны өрөөнд шалан дээр байрлуулна.

Уг барилгын цахилгаан хэрэглэгчдийн эрчим хүчний зарцуулалтын тооцоог ерөнхий самбарт тавигдсан 3 фазын идэвхит чадлын өдөр шөнийн тарифтай электрон тоолуураар хийнэ. Самбаруудын тэжээлийн шугаманд ПВ утсыг пластмассан хоолойд сүвлэн шалаар, хана дагуулан далд тавина.

Барилга нь хийцийн хувьд: цутгамал төмөр бетон хучилттай, дулаалгатай тоосгон ханатай, хавтгай дээвэртэй, хэсэгчилсэн зоорьтой.

Гэрэлтүүлгийг ерөнхий ба ажлын байрны гэрэлтүүлгийн зориулалтаар төлөвлөв. Гэрэлтүүлэгчдийг өрөөний зориулалт, орчны нөхцлөөс хамааруулан сонгов. Ерөнхий гэрэлтүүлэгч улайсах ба люминесцент чийдэнтэй гэрэлтүүлэгч тавина. Гэрэлтүүлгийн норм ихтэй өрөөнд люминесцент чийдэнтэй гэрэлтүүлэгч тавина. Улайсах чийдэнтэй гэрэлтүүлэгчийг таазанд ба хананд ил угсарна. Ослын гэрлийг ажлын гэрлийн шугаманд залгаж цэнэглэгддэг гэрэлтүүлэгчийг -гал тогоо, хооллох заал, цахилгааны өрөө, хонгилд тавих ба цахилгаан тасрах үед автоматаар асна. "ГАРАХ" дичигтэй гэрэлтүүлэгчийг шат ба гол гарах хаалган дээр тавина.

Ердийн нөхцөлтэй өрөөнд гэрэлтүүлгийн шугаманд ПВ1 маркийн нэг голтой утсыг пластмассан хоолойд сүвлэн хана тааз, шалаар далд тавих ба унтраалга, розетка, холбох хайрцгийг далд тоноглоно.

Бүх өрөөнд газардуулгын сэрээтэй розеткыг хананд далд тоноглоно.

Гэрэлтүүлгийн самбарыг нишинд далд тавина. Унтраалгыг хаалганы баруултай талд 1,5м, хүүхдийн өрөөний розеткийг 1,85м-т дусад өрөөний розеткийг 0,5-0,8м, гал тогооны розеткийг 1,3м-т, гэрлийн самбар, комплект самбарыг шалнаас 1,4м өндөрт угсарна.

Дамжуулагчийн тусгаарлагч гэмтсэн тохиолдолд сарних гүйдэл /ток утсчка/гүйх үед дифференциаль автоматаар хэлхээг таслаж хамгаална.

Цахилгаан гүйдэлд нэрвэгдэхээс хамгаалах зорилгоор хэвийн үед хүчдэлгүй байх боловч тусгаарлагч гэмтсэн үед гүйдэлд нэрвэгдэж болохуйц цахилгаан тоног төхөөрөмжийн их биеийг тусдаа дамжуулагчаар холбож газардуулна. Гаднаас орж ирэх металл хоолой зэргийг хооронд нь холбож потенциал тэгшитгэх арга хэмжээг авна.

Уг барилга нь хийцийн хувьд галд тэсвэрлэлтийн 2- зэрэгт орох ба "Барилга байгууламжийн аянга хамгаалалтын зураг төсөл зохиох БД43-103-8" зааврын дагуу аянга хамгаалалтыг 4-р зэргээр хийнэ. Хамгаалалтын газардуулгын хүрээний /ХТ-4 ба ХТ-10-р хуудаснаас үз/ бүх холбоосыг гагнаж гүйцэтгэнэ. Гадна газардуулгын хүрээнд 40x40x4мм, 2,5м урттай дулан төмөр гадасны дээд үзүүр нь газрын хөрснөөс доош 0,7м-ээс багагүй гүнд байхаар газарт зоож, 40x4мм түүзан гангаар хооронд нь холбох ба барилгад оролт хийхдээ 40x4мм түүзан ганг хэрэглэнэ. Цахилгааны ерөнхий самбараас хуваарилах самбар хүртэл, самбараас хэрэглэгч, розетка хүртэл нэмэлт газардуулгын утас нь дусдаас өөр өнгөтэй шар ногоон судалтай байна.

Бүх угсралтыг Цахилгаан байгууламжийн дүрэм БД 43-101-03, Цахилгаан техник аюулгүй ажиллагааны дүрэм, ПТЭ ба Цахилгаан техникийн ажил БНБД 03.05-06-90-ийн шаардлагын дагуу гүйцэтгэнэ.

Байгаль цаг уур, геофизик, хөрсний үзвэлтүүд: Эдгээр үзвэлтүүдийг "БАРНАБ" ХХК-ын 2017 оны архив №97/17 дугаартай инженер геологийн дүгнэлтээс авав.

Хөрсний бүтэц	Элсэнцэрээр чигжигдсэн сайрган хорс
Улирлын холдолтын гүн	-м
Хөрсний хувийн цахилгаан эсэргүүцэл	- Ом*м
Газар хөдлөлийн балл	- балл

 <p>Дорнод аймаг Хэрлэн сум 7-р баг 52-р байр 6 тоот</p>	Дорнод аймаг, Хөлөнбуйр сум. 100 ХҮҮХДИЙН ДОТУУР БАЙРНЫ БАРИЛГА					
	Тайлбар					
	Инженер	<i>М.Төмөр</i>	М.Төмөр	ЕГ Шифр: До-03/2020	Маштаб: М1:100	Огноо: 2020-02 сар
	Гүйцэтгэсэн	<i>М.Төмөр</i>	М.Төмөр	ТГ Шифр:	Зургийн дугаар: ХТ-1.1	Хуудас: 10
"ДОЗТ" БГБХН	Шалгасан	<i>Г.Нарантуяа</i>	Г.Нарантуяа			

Тоног төхөөрөмжийн түүвэр

Д/Д	Нэр, үзүүлэлт	Маяг	Хэмж нэгж	тоо	Тайлбар
1	Автоматтай сэлгэн залгагчтай хуваарилах самбар хананд далд Оролтонд: 3 туйлт автомат ВА88-32,3Р. (Iсалгуур=80А) -2ш 3 фазын гүйдлийн трансформатор ТТИ-А, 80/5А -3ш. Цэнэг шавхагч ОПС1-В 4Р 1ш 1 туйлт автомат ВА47-29,1Р. хар-к С. (Iсалгуур=6А) -6ш Хяналтын чийдэн НВ-24. 15 вт -6ш 3 фазын идэвхит чадлын 2тарифтай электрон тоолуур, 380В. 5А -1ш Вольтметр сэлгэн залгагчийн хамт ВИ-47. 0-500В -1ш Амперметр АИ-47 0-100А -3ш Шугаманд: 3 туйлт автомат ВА88-32,3Р. (Iсал=50А) -2ш 3 туйлт автомат ВА88-32,3Р. (Iсалгуур=25А) -1ш	ЕОС-1-100 МХИ	ком	1	ЕС /IP-33/ 1000x800x300мм. Мон хорус интр. ХХК.үйлдвэрлэдэг
2	Хананд далд тавих, гэрэлтүүлэг ба хүчний самбар. Оролтонд: 3 туйлт автомат ВА47-29,3Р.хар-к D. Iсалгуур=40А -1ш цэнэг шавхагч ОПС1-С 3Р -1ш Шугаманд: 4 туйлт дифференциаль автомат. АД-14. Iс=25А. Idп=30мА -2ш 2 туйлт дифференциаль автомат. АД-12. Iс=16А. Idп=30мА -1ш 2 туйлт дифференциаль автомат. АД-12. Iс=25А. Idп=30мА -2ш 1 туйлт автомат ВА47-29,1Р. хар-к В. Iс=16А -1ш	6 групптэй самбар	ком	1	ХС-1. /IP-20/
3	Хананд далд тавих, гэрэлтүүлэг ба хүчний самбар.Оролтонд: 3 туйлт автомат ВА47-29,3Р.хар-к D. Iсалгуур=25А -1ш, цэнэг шавхагч ОПС1-С 3Р -1ш Шугаманд: 1 туйлт автомат ВА47-29,1Р. хар-к С. Iс=16А -1ш 1 туйлт автомат. ВА47-29,1Р. хар-к В. Iс=16А. -4ш 2 туйлт дифференциаль автомат. АД-12.Iс=16А.Idп=30мА -1ш	6 групптэй самбар	ком	1	ХС-2. /IP-44/ халаалтын тогоонд
4	Хананд далд тавих, гэрэлтүүлгийн самбар.Оролтонд: 3 туйлт автомат ВА47-29,3Р.хар-к D. Iсалгуур=32А -1ш цэнэг шавхагч ОПС1-С 3Р -1ш Шугаманд: 1 туйлт автомат ВА47-29,1Р. хар-к В. Iс=16А -4ш 2 туйлт дифференциаль автомат. АД-12.Iс=25А.Idп=30мА -8ш	12 групптэй самбар	ком	1	ГС-1. /IP-20/
5	Хананд далд тавих, гэрэлтүүлгийн самбар.Оролтонд: 3 туйлт автомат ВА47-29,3Р.хар-к D. Iсалгуур=32А -1ш цэнэг шавхагч ОПС1-С 3Р -1ш Шугаманд: 1 туйлт автомат ВА47-29,1Р. хар-к В. Iс=16А -4ш 2 туйлт дифференциаль автомат. АД-12. Iс=25А. Idп=30мА -4ш 2 туйлт дифференциаль автомат. АД-12. Iс=16А. Idп=30мА -4ш	12 групптэй самбар	ком	1	ГС-2. /IP-20/
6	220В ороомогтой соронзон залгуур 9А, ажлын хүчдэл 380В ус чийгнээс хамгаалагдсан явуулах, зогсоох товчлуууртай	КМИ 10960	ш	3	IP-44
7	Дулааны реле /салгуурын гүйдэл I=13А/	РТИ 1306	ш	2	
8	Дулааны реле /салгуурын гүйдэл I=8А/	РТИ 1305	ш	1	
9	Хамгаалагдсан ил тавих 1 туйлт унтраалга IP-44	250В,10А	ш	16	
10	Ердийн 1 туйлт хананд далд тавих унтраалга IP-20	250В,10А	ш	54	
11	Ердийн 2 туйлт хананд далд тавих унтраалга IP-20	250В,10А	ш	20	
12	Хананд далд тавих 2 туйлт+газардуулгын сэрээтэй розетка	250В,16А	ш	39	IP-20
13	Хананд далд тавих 2 туйлт+газардуулгын сэрээтэй 2-сон розетка	250В,16А	ш	42	IP-20
14	Хананд ил тавих хамгаалагдсан газардуулгын сэрээтэй розетка	250В,16А	ш	8	IP-44
15	220/36 В бууруулах трансформатор бүхий хайрцаг 250ВА	ЯТП-0.25.220/36 УХЛ	ш	1	IP-30
16	220/12 В бууруулах трансформатор бүхий хайрцаг 250ВА	ЯТП-0.25.220/12 УХЛ	ш	1	IP-30
17	Зөөврийн гэрэлтүүлэгч 5м кабельтай 25вт,36В		ш	1	
18	Зөөврийн гэрэлтүүлэгч 5м кабельтай 25вт,12В		ш	1	

1	2	3	4	5	6
19	2х36вт чадалтай люминесцент чийдэнтэй таазанд ил тавих ус чийгнээс хамгаалагдсан гэрэлтүүлэгч	ЛСП3902А	ш	5	IP-65
20	2х36вт чадалтай люминесцент чийдэнтэй таазанд ил тавих гэрэлтүүлэгч	ЛПО3017	ш	22	IP-20
21	36вт чадалтай люминесцент чийдэнтэй таазанд ил тавих гэрэлтүүлэгч	ЛПО3016	ш	16	IP-20
22	Таазанд ил тавих улайсах чийдэнтэй ус чийгнээс хамгаалагдсан гэрэлтүүлэгч.60вт,220в	НПП 1301	ш	17	IP-54
23	Мөн гэрэлтүүлэгч, металл тортой	НПП-1308	ш	3	IP-54
24	Мөн гэрэлтүүлэгч, металл тортой	НПП-1202	ш	6	IP-54
25	Улайсах чийдэнтэй таазнаас зүүх гэрэлтүүлэгч	НСО02-100	ш	34	IP-20
26	Таазанд ил тавих улайсах чийдэнтэй гэрэлтүүлэгч	НПО30-100	ш	32	IP-20
27	Хана,таазанд ил тавих, "ГАРАХ" бичигтэй гэрэлтүүлэгч	ССА 1003	ш	2	IP-20
28	Хананд тавих, ажлын гэрлийн шугаманд цэнэглэгддэг гэрэлтүүлэгч	2*25вт.220В	ш	9	IP-20
29	Ус чийгний хамгаалалттай прожектор	ИО-150	ш	1	IP-54
30	Галоген чийдэн 220В 150вт		ш	1	
31	100вт чадалтай улайсах чийдэн	Б220-235-100	ш	72	
32	60вт чадалтай улайсах чийдэн	Б220-235-60	ш	46	
33	25вт чадалтай улайсах чийдэн	Б220-235-25	ш	18	
34	36 вт чадалтай люминесцент чийдэн	ЛБ 36	ш	60	
35	Стартер /өдөөгч/	80С-220	ш	60	
36	Унтраалга розетик далд тавих хайрцаг	КУВ-1м	ш	174	
37	Далд утас салбарлах хайрцаг	У-197	ш	120	
38	Ил тавих кабель 3 салбарлах хайрцаг	Кор-73	ш	2	
39	Ил тавих кабель 4 салбарлах хайрцаг	Кор-74	ш	2	
40	1х2.5 мм2 огтлолтой зэс голтой поливинилхлорид /ПВХ/ тус-тай утас	ПВ1	м	2650	
41	мөн 1х4мм2	ПВ1	м	70	
42	мөн 1х16мм2	ПВ1	м	180	
43	2х2.5 мм2 огтлолтой зэс голтой поливинилхлорид /ПВХ/ тусгаарлагчтай кабель	ВВГ	м	30	
44	3х2.5 мм2 огтлолтой зэс голтой поливинилхлорид /ПВХ/ тусгаарлагчтай кабель	ВВГ	м	40	
45	Пластмассан хоолой L-3	φ 16	ш	200	
46	п. 37 холбоос ⊥ СТА10D-TIG-16-K41-030		ш	34	
47	п. 38 холбоос L СТА10D-CIG-16-K41-040		ш	25	
48	п. 39 холбоос ⊥ СТА10D-MS-16-K41-050		ш	18	
49	Пластмассан хоолой L-3	φ 20	ш	158	
50	п. 37 холбоос ⊥ СТА10D-TIG-20-K41-030		ш	10	
51	п. 38 холбоос L СТА10D-CIG-20-K41-040		ш	18	
52	п. 39 холбоос ⊥ СТА10D-MS-20-K41-050		ш	24	
53	Пластмассан хоолой L-3	φ 25	ш	15	
54	п. 38 холбоос L СТА10D-CIG-25-K41-040		ш	7	
55	п. 39 холбоос ⊥ СТА10D-MS-25-K41-050		ш	2	
56	Пластмассан хоолой L-3	φ 40	ш	11	
57	п. 38 холбоос L СТА10D-CIG-40-K41-040		ш	4	
58	Пластмассан хоолой L-3	φ 80	ш	5	

1	Ту
59	Ту
60	Ту
61	Ц
62	Б
63	Б
64	16
65	3
66	36

128

2	3	4	5	6
	40x4 мм	м	170	
	25x4 мм	м	40	
й ган	φ8 мм	м	250	
	25x25x4 мм	м	12	
	40x40x4 мм	м	22	
өгсгөвч	DT-16	ш	30	
хамгаалагдсан 25А. 380/220в	ГППМЗ-25	ш	1	IP-44
нда/ 380/220В 3.2 кВА		ш	1	

Аймаг Холбооны сум 40-03/2020

ЭНЭ ХУУДАС:  
ЗАСВАРТАЙ, ЗАСВАРГУЙ, ХУЧИНГУЙ

Карантин Г.Нарантуяа  
Салбар Г.Санчир  
Карантин Г.Нарантуяа

Дорнод аймаг Дашбалбар сум  
100 хүүхдийн дотуур байр

ХТ

Захирал	Ч.Лхагвасүрэн	<i>[Signature]</i>	Тоног төхөөрөмжийн түүвэр	Масштаб:		
Инженер	Б.Гантуяа	<i>[Signature]</i>		үе шат	хуудас	бүх хуудас
Гүйцэтгэсэн	Б.Гантуяа	<i>[Signature]</i>	ЕГ шифр: ЗТ-01/2011	A.3	2	10
Бичигсэн	Б.Ванчигмаа	<i>[Signature]</i>	ТГ шифр:	2011 он		

Таних тэмдэг

Тэмдэглэгээ	Нэр
	Цахилгааны оролтын ерөнхий самбар
	Гэрэлтүүлгийн хуваарилах самбар
	Хүчний хуваарилах самбар
	Гүйдлийн трансформатор
	Wh: идэвхит чадлын электрон тоолуур
	Автомат салгуур
	Дифференциаль таслуур ба автомат
	Халаах элементтэй цахилгаан хэрэглэгч
	Цахилгаан хөдөлгүүр
	Цахилгаан дамжуулагч утас кабелийн тоо
	Утас салбарлах хайрцаг
	Газардуулга
N, PE	Нооллын ба газардуулгын шин
	Дохионы гэрэл
	Соронзон залгуур удирдах товчлуур
	Цэнэг шавхагч
	Вольтметр, амперметр
	Тоног төхөөрөмжийн комплект самбар

Гал тогооны самбар	Тогооны барилгын самбар	Давхрын самбарууд
--------------------	-------------------------	-------------------

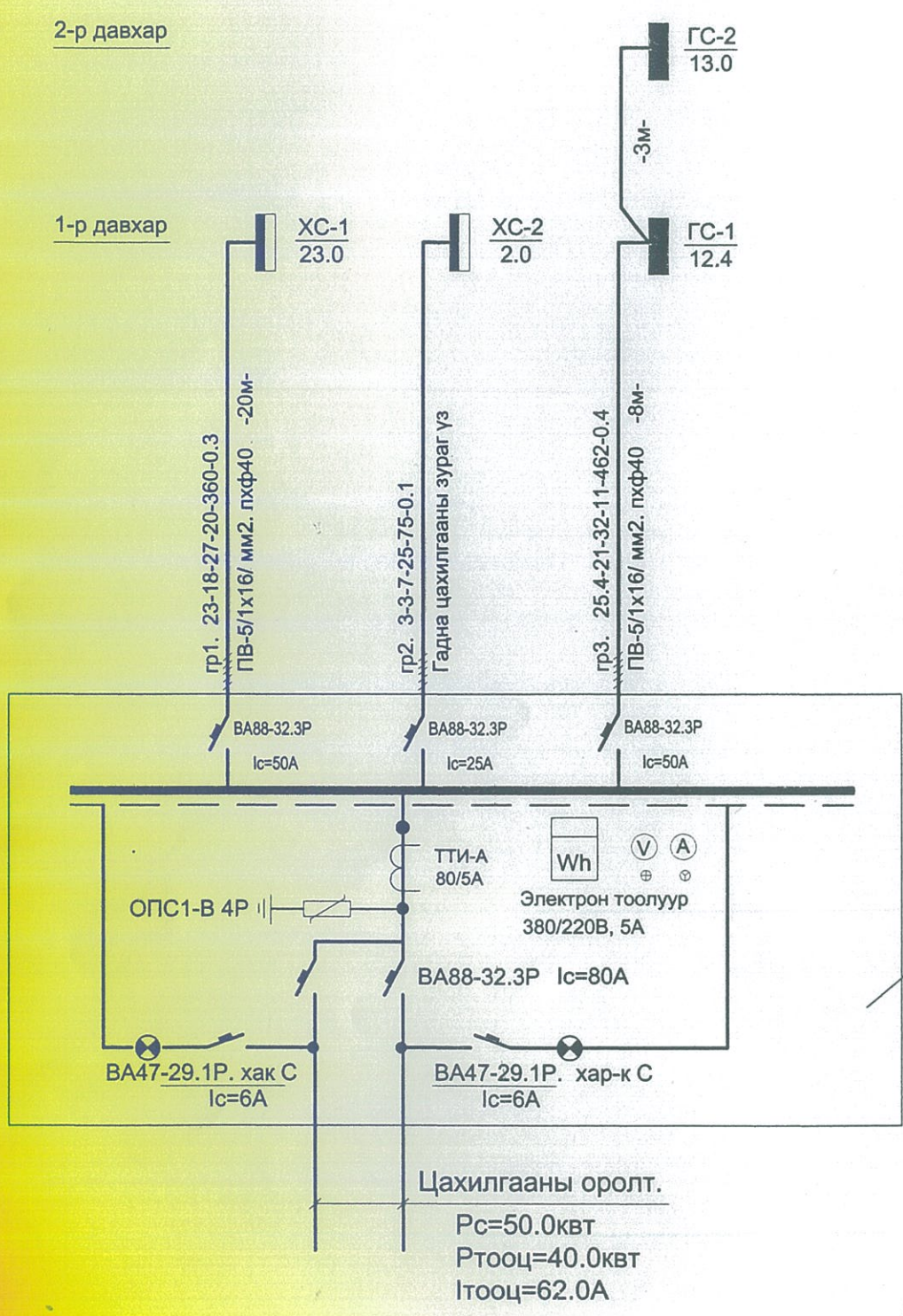

Тэжээх ба группийн шугам								
групп ба тэжээх шугамын	суурилагд чадал	тооцооны чадал	тооцооны гүйдэл	шилжүүлсэн урт	момент	хүчдлийн алдагдал	утасны тоо х огтлол	угсрах арга ба яндан ф
кВт	кВт	кВт	А	м	кВт.м	%		

Дорнод Аймаг Хөлөнбуйр сум 40-03/2020

ЭНЭ ХУУДАС:	ЗАСВАРТАЙ, ЗАСВАРГҮЙ, ХҮЧИНГҮЙ
ИНЖЕНЕР	Наранцра Т. Нарантүвшя
ГҮЙЦЭТГЭСЭН	Салгасан Г. Салчир
ШАЛГАСАН	Наранцра Т. Нарантүвшя



Дорнод аймаг Дашбалбар сум 100 хүүхдийн дотуур байр				ХТ		
Захирал	Ч.Лхагвасүрэн		Ерөнхий бүдүүвч	Масштаб:		
Инженер	Б.Гантуяа			үе шат	хуудас	бүх хуудас
Гүйцэтгэсэн	Б.Гантуяа		ЕГ шифр: 3Т-01/2011	А.3	3	10
"ДОЗТ" БГБХН	Шалгасан	Б.Ванчигмаа	ТГ шифр:	2011 он		



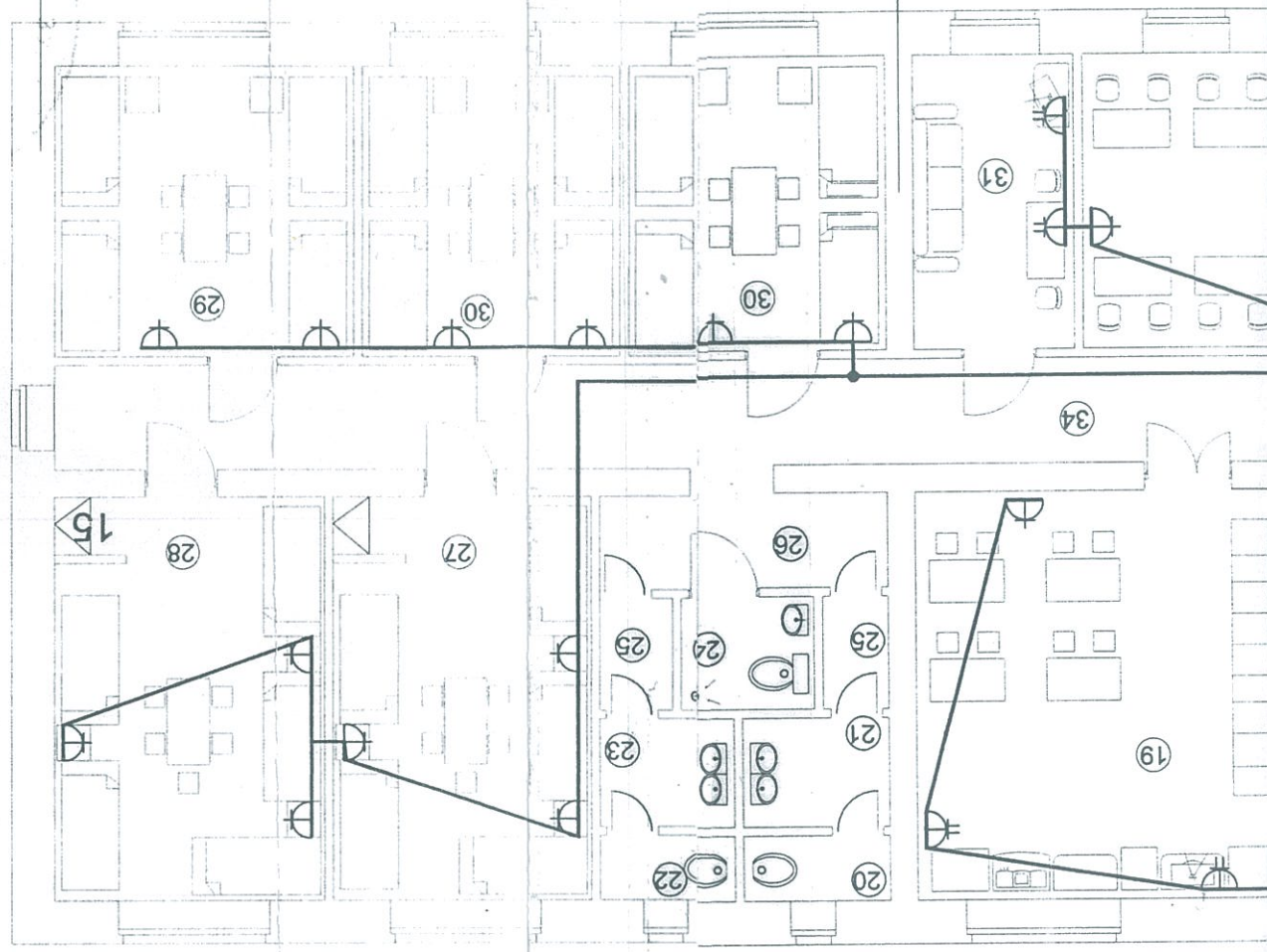

Дорнод аймаг Дашбалзар сум Хэрлэн сум 7-р баг 52-р дотуур байр 6 тоот	Инженер Б.Лантуяа	Шалгасан Б.Лантуяа	Б.Банчигмаа	ТТ шифр: 3Т-01/2011	2011 он
Захирагч Ч.Лхагвасүрэн	Техөөрөмжийн байгуулалт	Угсралт	Масштаб: М1:100	А.3	4
				10	

ХД	Б.Мөнхтогтох
ЦБВ	М.Байгалаа
ХС	М.Байгалаа
ББ	А.Басганбиш
БА	Ч.Лхагвасүрэн

Тайлбар  
Торооны өрөөний утганы яндангийн аянга  
хамгаалалтыг ДТ-2-оос үз.

д/д	Өрөөний нэр	Тайлбай	Хэмжээ лх
1	Тамбур	2.41	30
2	Коридор	11.97	50
3	Бестиюль	33.61	100
4	Хоолны заал	72.92	200
5	Гал тороо, бэлтгэлийн өрөө	30.87	200
6	Аяга тавар угаах өрөө	9.65	50
7	Коридор	7.96	50
8	Ажилчдын хувцас солих өрөө	5.92	150
9	Ажилчдын ариун цэврийн өрөө	2.25	30
10	Агуулах	8.42	30
11	Номын ойрын фонд	13.83	
12	Цахилгааны өрөө	5.18	
13	Халуун усны өрөө / эрэгтэй/	4.70	
14	Хувцас тайлах өрөө	1.96	
15	Халуун усны өрөө / эмэгтэй/	5.29	
16	Хувцас тайлах өрөө	2.21	
17	Шатны хонгли	14.69	
18	Цагаан хэрэглэл угаах хадгалах өрөө	16.10	
19	Амрах, торлох өрөө	28.05	
20	Ариун цэврийн өрөө / эмэгтэй /	1.80	
21	Гар нүүр угаах өрөө	1.69	
22	Ариун цэврийн өрөө / эрэгтэй /	2.82	
23	Гар нүүр угаах өрөө	2.88	
24	Ариун цэврийн өрөө / ХБХүүхдийн /	2.78	
25	Коридор 1.39x2	5.20	
26	Коридор	20.19	
27	5 ортой өрөө /эмэгтэй/	21.14	
28	6 настан ба 5 ортой өрөө / эрэгтэй/	16.84	
29	4 ортой өрөө / эрэгтэй/	29.52	
30	4 ортой өрөө / эмэгтэй/ 14.76x2	8.88	
31	Хүмүүжүүлэгч багшийн өрөө	28.48	
32	Соёл хүмүүжлийн танхим	8.60	
33	Жижүүрийн өрөө	34.22	
34	Коридор	21.31	
35	Коридор	7.44	
36	Даралтын торооны өрөө	6.15	
37	Амрах өрөө	504.73	
38	Нүүрсний агуулах		

130

2- Р ДАВХРЫН ХҮЧИТ ТӨХӨӨРӨМЖИЙН БАЙГУУЛАЛТ М1:100

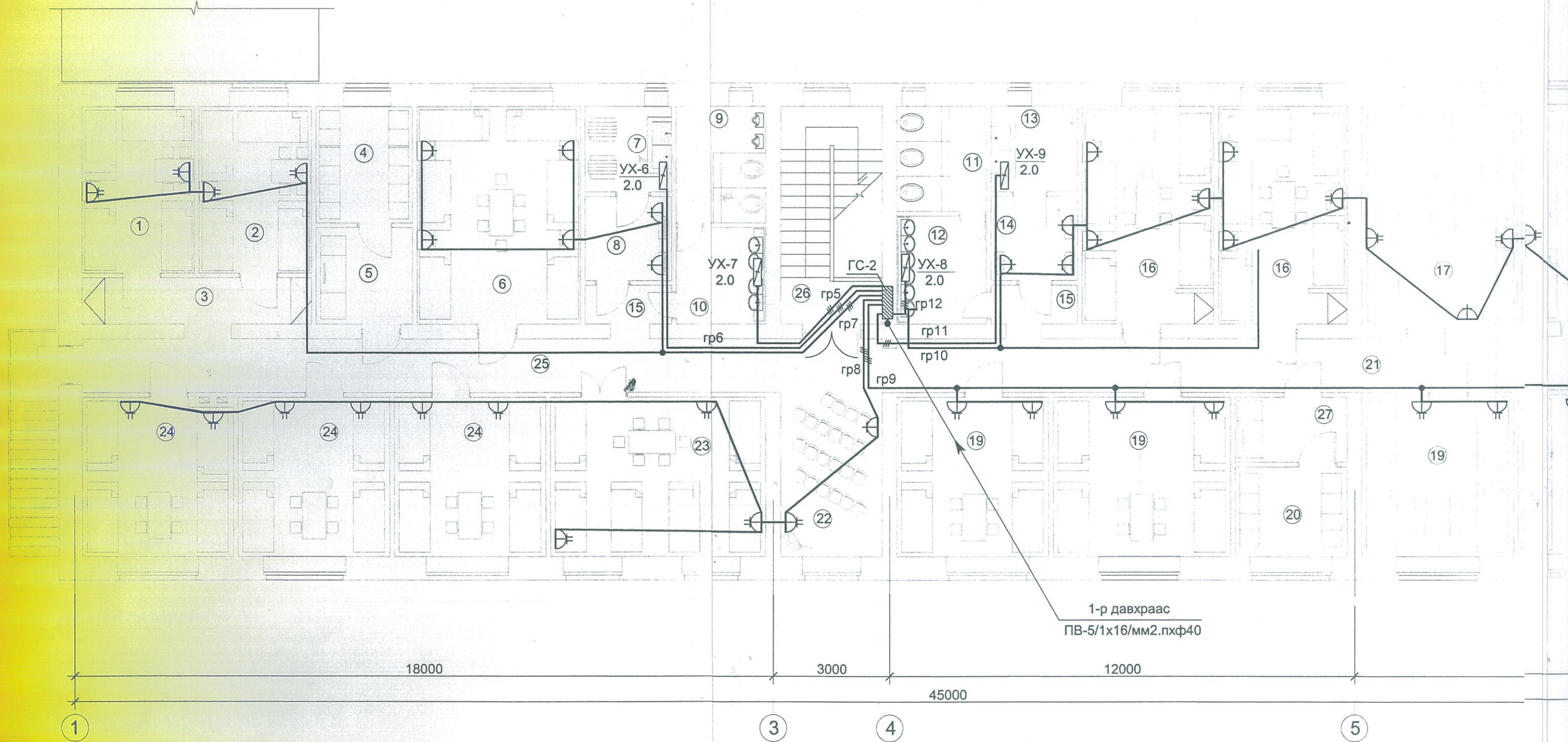

Дорнод Аймаг Хөлөнөвчир сум 40-03/2020

НЭГ МАЖИЙН БА ЦАВТАН ХЭРЭГЛЭХ ЗУРГИЙН ХОЛБОЛТ	ЭНЭ ХУУДАС: ЗАСВАРТАЙ, ЗАСВАРГҮЙ, ХҮЧЛИНГҮЙ
ИНЖЕНЕР	<i>Нарантуяа</i> (Г. Нарантуяа)
ГҮЙЦЭТГЭСЭН	<i>Самсир</i> (Г. Самсир)
ШАЛГАСАН	<i>Нарантуяа</i> (Г. Нарантуяа)

Өрөөний тодорхойлолт

д/д	Өрөөний нэр	Талбай м2
1	4 ортой өрөө /эрэгтэй /	12.44
2	4 ортой өрөө /эрэгтэй /	12.44
3	Коридор	7.10
4	Илүүдэл хогшлын агуулах	7.41
5	Гутал хувцас цэвэрлэх өрөө	6.20
6	6 ортой өрөө /эрэгтэй/	23.56
7	Хувцас угаах өрөө	4.90
8	Хатаалга, индүүдлэгийн өрөө	4.83
9	Ариун цэврийн өрөө / эрэгтэй /	6.90
10	Гар нүүр угаах өрөө	5.72
11	Ариун цэврийн өрөө / эмэгтэй /	6.21
12	Гар нүүр угаах өрөө	6.41
13	Хувцас угаах өрөө	4.90
14	Хатаалга, индүүдлэгийн өрөө	4.83
14	Хатаалга, индүүдлэгийн өрөө	4.83
15	Коридор / 2.23x2 /	4.46
16	5 ортой өрөө 19.10x2 / эмэгтэй /	38.20
17	6 ортой өрөө 22.44x2 / эмэгтэй /	44.88
18	4 ортой өрөө /эмэгтэй/	18.90
19	4 ортой өрөө 16.27x5 /эмэгтэй/	81.35
20	Илүүдэл хогшлын агуулах	6.67
21	Коридор	32.80
22	Вестибюль	14.69
23	6 ортой өрөө / эрэгтэй/	22.75
24	4 ортой өрөө 15.99x3 / эрэгтэй /	47.97
25	Коридор	24.47
26	Шатны хонгил	14.69
27	Гутал хувцас цэвэрлэх өрөө / эмэгтэй /	4.87
	НИЙТ:	470.55

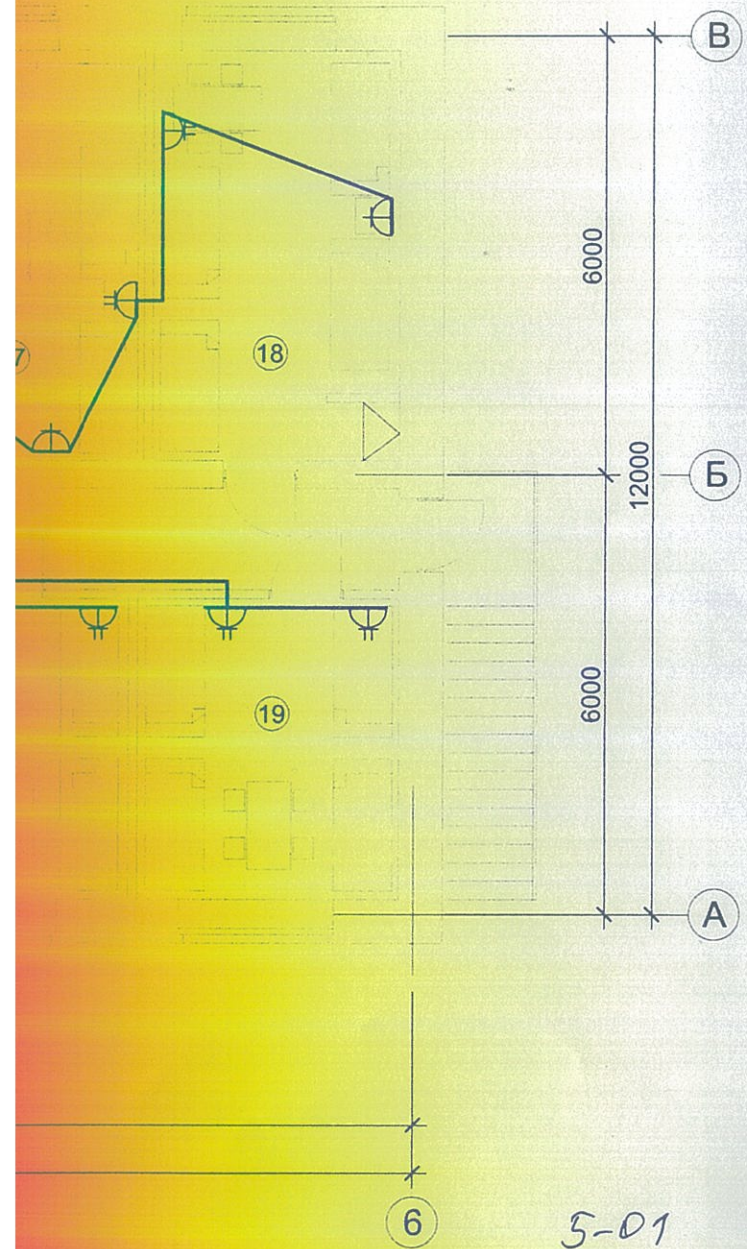

5-01

*Handwritten signature*

2011. 05. 13

Зөвшөөрөлцсөн	
БА	Ч.Лхагвасүрэн <i>[Signature]</i>
ББ	А.Басганбиш <i>[Signature]</i>
ХС	М.Байгалмаа <i>[Signature]</i>
ЦБУ	М.Байгалмаа <i>[Signature]</i>
ХД	Б.Мөнхтогтох <i>[Signature]</i>

<p>Дорнод аймаг Харлан сум 7-р байр 52-р байр 6 тоот "ДОЗТ" БГБХН</p>	Дорнод аймаг Дашбалбар сум 100 хүүхдийн дотуур байр			ХТ		
	Захирал	Ч.Лхагвасүрэн <i>[Signature]</i>	2-р давхрын хүчит төхөөрөмжийн байгуулалт	Масштаб: М1:100		
	Инженер	Б.Гантуяа <i>[Signature]</i>		үе шат	хуудас	бүх хуудас
	Гүйцэтгэсэн	Б.Гантуяа <i>[Signature]</i>	ЕГ шифр: ЗТ-01/2011	А.3	5	10
Шалгасан	Б.Ванчигмаа <i>[Signature]</i>	ТГ шифр:	2011 он			



Тайлбар		Цахилгаан хэрэглэгчид	
Танх тэмдэг		Байгуулалт дахь №	Маяг
Хэвийн чадал (квт)		Хэвийн чадал (квт)	
Гүйдэл /А/ I хэв /А/ I авуулах /А/		Гүйдэл /А/ I хэв /А/ I авуулах /А/	
Утасны марк, тэмдгээрээ, байгуулалт дахь урт, (м) хөндлөн ортлол, стандартгаар (урт.м)		Утасны марк, тэмдгээрээ, байгуулалт дахь урт, (м) хөндлөн ортлол, стандартгаар (урт.м)	
Тэмдгээрээ /маяг/ I хэв /А/, Салгач дулааны релений авуулах аппарат тавьц /А/		Утасны марк, I хэв /А/ Салгач ба хайлах тавьц /А/	
Тухайн тэжээх шулам		Шин дамжуулагч, хуваарилгах хайрцуур	
Оронт дээрхи апаратын маяг, I хэвийн гүйдэл (А)		Тэмдгээрээ /маяг/ U /В/, P суурь /квт/, I тооц /А/	
Шугамын гаралтын аппарат		Шугамын гаралтын аппарат	

Танх тэмдэг	Утасны марк, тэмдгээрээ, байгуулалт дахь урт, (м) хөндлөн ортлол, стандартгаар (урт.м)	Утасны марк, I хэв /А/ Салгач ба хайлах тавьц /А/	Утасны марк, тэмдгээрээ, байгуулалт дахь урт, (м) хөндлөн ортлол, стандартгаар (урт.м)	Тэмдгээрээ /маяг/ I хэв /А/, Салгач дулааны релений авуулах аппарат тавьц /А/	Утасны марк, тэмдгээрээ, байгуулалт дахь урт, (м) хөндлөн ортлол, стандартгаар (урт.м)	Шин дамжуулагч, хуваарилгах хайрцуур	Оронт дээрхи апаратын маяг, I хэвийн гүйдэл (А)	Шугамын гаралтын аппарат	Тухайн тэжээх шулам
4ш	ЛВ-2/1x2.5мм <sup>2</sup> . ф16	ЛВ-2/1x2.5мм <sup>2</sup> . ф16	ЛВ-2/1x2.5мм <sup>2</sup> . ф16	ЛВ-2/1x2.5мм <sup>2</sup> . ф16	ЛВ-2/1x2.5мм <sup>2</sup> . ф16	ЛВ-2/1x2.5мм <sup>2</sup> . ф16	ЛВ-2/1x2.5мм <sup>2</sup> . ф16	ЛВ-2/1x2.5мм <sup>2</sup> . ф16	ЛВ-2/1x2.5мм <sup>2</sup> . ф16
5ш	ЛВ-5/1x4мм <sup>2</sup> . ф25	ЛВ-5/1x4мм <sup>2</sup> . ф25	ЛВ-5/1x4мм <sup>2</sup> . ф25	ЛВ-5/1x4мм <sup>2</sup> . ф25	ЛВ-5/1x4мм <sup>2</sup> . ф25	ЛВ-5/1x4мм <sup>2</sup> . ф25	ЛВ-5/1x4мм <sup>2</sup> . ф25	ЛВ-5/1x4мм <sup>2</sup> . ф25	ЛВ-5/1x4мм <sup>2</sup> . ф25
4ш	ЛВ-3/1x2.5мм <sup>2</sup> . ф20	ЛВ-3/1x2.5мм <sup>2</sup> . ф20	ЛВ-3/1x2.5мм <sup>2</sup> . ф20	ЛВ-3/1x2.5мм <sup>2</sup> . ф20	ЛВ-3/1x2.5мм <sup>2</sup> . ф20	ЛВ-3/1x2.5мм <sup>2</sup> . ф20	ЛВ-3/1x2.5мм <sup>2</sup> . ф20	ЛВ-3/1x2.5мм <sup>2</sup> . ф20	ЛВ-3/1x2.5мм <sup>2</sup> . ф20
4ш	ЛВ-3/1x2.5мм <sup>2</sup> . ф20	ЛВ-3/1x2.5мм <sup>2</sup> . ф20	ЛВ-3/1x2.5мм <sup>2</sup> . ф20	ЛВ-3/1x2.5мм <sup>2</sup> . ф20	ЛВ-3/1x2.5мм <sup>2</sup> . ф20	ЛВ-3/1x2.5мм <sup>2</sup> . ф20	ЛВ-3/1x2.5мм <sup>2</sup> . ф20	ЛВ-3/1x2.5мм <sup>2</sup> . ф20	ЛВ-3/1x2.5мм <sup>2</sup> . ф20
4ш	ЛВ-3/1x2.5мм <sup>2</sup> . ф20	ЛВ-3/1x2.5мм <sup>2</sup> . ф20	ЛВ-3/1x2.5мм <sup>2</sup> . ф20	ЛВ-3/1x2.5мм <sup>2</sup> . ф20	ЛВ-3/1x2.5мм <sup>2</sup> . ф20	ЛВ-3/1x2.5мм <sup>2</sup> . ф20	ЛВ-3/1x2.5мм <sup>2</sup> . ф20	ЛВ-3/1x2.5мм <sup>2</sup> . ф20	ЛВ-3/1x2.5мм <sup>2</sup> . ф20
4ш	ЛВ-3/1x2.5мм <sup>2</sup> . ф20	ЛВ-3/1x2.5мм <sup>2</sup> . ф20	ЛВ-3/1x2.5мм <sup>2</sup> . ф20	ЛВ-3/1x2.5мм <sup>2</sup> . ф20	ЛВ-3/1x2.5мм <sup>2</sup> . ф20	ЛВ-3/1x2.5мм <sup>2</sup> . ф20	ЛВ-3/1x2.5мм <sup>2</sup> . ф20	ЛВ-3/1x2.5мм <sup>2</sup> . ф20	ЛВ-3/1x2.5мм <sup>2</sup> . ф20

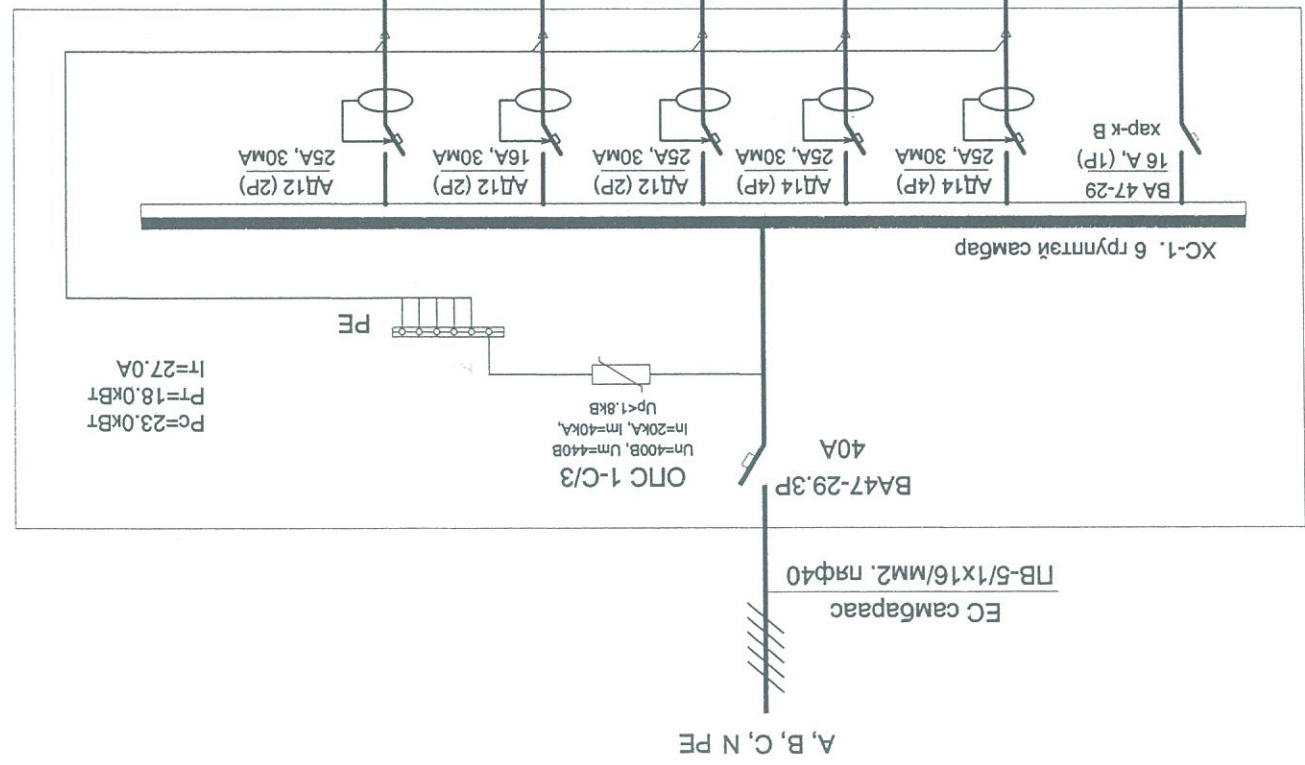

Захирагч	Ч.Лхагваасүрэн	Инженер	Б.Гантуяа	ТТ шифр:	3Т-01/2011	2011 он
Шалтсан	Б.Банчимба	Гүйцэтгэсэн	Б.Гантуяа	ЭТ шифр:	3Т-01/2011	10
Дорнод аймаг Дашбалар сум		Дорнод аймаг Хөвсгөр сум		2011 он		

Дорнод аймаг Хөвсгөр сум 40-08/2020

5-01

2011.05.11

ХАГАМГА

ЭНЭ ХҮҮБЭГ  
ЛАВТАН ХЭРЭГЭЙН  
ИНЖЕНЕР  
Г.САЧИР  
Г.НАРАНТУЯА



Дорнод аймаг Дашбалар сум 100 хуукийн дотуур байр		Захираг Ч.Лхагвасүрэн		Инженер Б.Гантуяа		Шалтгаан Б.Ванчинмаа		"ДООЗТ" БГБХН Харин сум 7-р баг 52-р байр 6 тоот			
Масштаб:		ГС-1 самбарын тооцооны		Гүйцэтгэсэн Б.Гантуяа		Б.Ванчинмаа		ТТ шифр: 3Т-01/2011		А.3 8 10 2011 он	

Дорнод Аймагт Хөвсгөр сум 40-03/2020

ЭЗЭРНИЙ ХӨВСГӨР  
ЭЗЭРНИЙ ХӨВСГӨР  
ЭЗЭРНИЙ ХӨВСГӨР

ИНЖЕНЕР  
Б.ГАНТУЯА

Г.САНЧИР  
Г.МАРАГТЭША

Тайлбар	Шатны галбайн гэрэлтүүлэг		Хэвийн чадал (квт)	Маяг	Байгуулалт дахь №	Танх тэмдэг
	Гүйдэл /А/	1 хэв /А/				
		2.3	0.5			Х
		4.1	0.9			Х
		5.2	1.14			Х
		8.0	1.76			Х
		1.9	0.42			3ш
		2.5	0.54			9ш
		3.3	0.72			12ш
		1.9	0.42			7ш
		9.1	2.0			УХ-5
		9.1	2.0			УХ-4
		9.1	2.0			УХ-3

Хөвсгөр сум 40-03/2020

2011.05.13

Б.Гантуяа

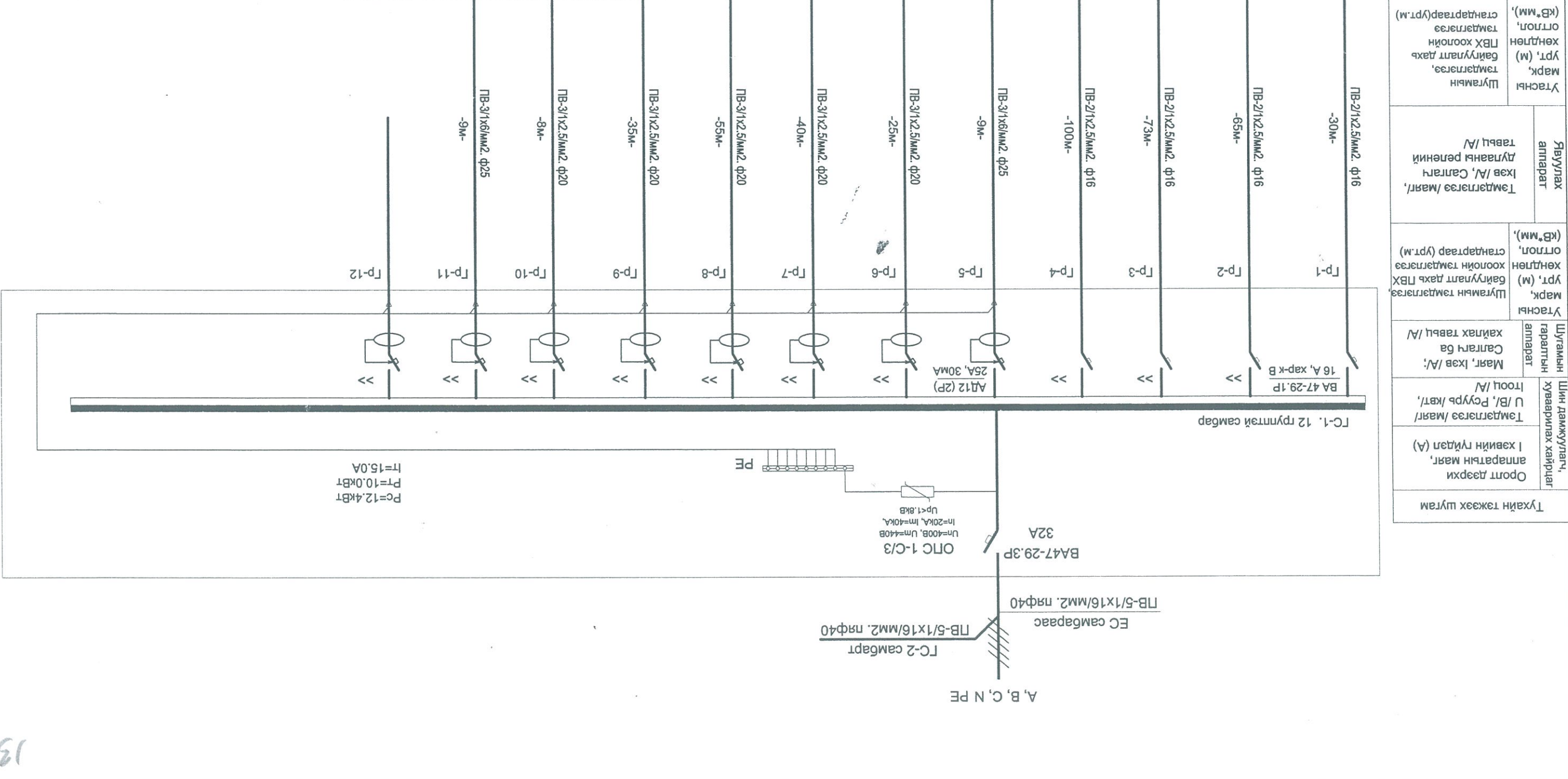

Утасны марк, байгуулалт дахь ПБХ хоолойн хөндлөн отгол, стандартаар (ур.м)	Утасны марк, байгуулалт дахь ПБХ хоолойн хөндлөн отгол, стандартаар (ур.м)	Шугамын гаралтын аппарат Салгач ба Маяг, 1хэв /А/; хайлах тавц /А/	Шугамын гаралтын аппарат Салгач ба Маяг, 1хэв /А/; хайлах тавц /А/
--	--	---	---

Цахилгаан хэрэглэгчид		Тайлбар
Танх тэмдэг	Байгуулалт дахь №	Маяг
Утасны Шугамын Марк, тэмдэглэгээ, үрт, (м) байгуулалт дахь ПБХ хоолойн тэмдэглэгээ (кВ*мм), огтлол, тэмдэглэгээ (үрт.м)	Утасны Шугамын Марк, тэмдэглэгээ /маяг/, Салгагч дугааны релений тавьц /А/	Явуулах алпарат
Шугамын гаралтын алпарат	Шугамын хайлах тавьц /А/	Шугамын гаралтын алпарат
Оронт дээрхи аппаратын маяг, I хэвийн гүйдэл (А)	Тэмдэглэгээ /маяг/ U /В/, Рсуурь /квт/, Iтооц /А/	Маяг, I хэв /А/; Салгагч ба хайлах тавьц /А/
Тухайн тэжээх шугам	Тэмдэглэгээ /маяг/ U /В/, Рсуурь /квт/, Iтооц /А/	Маяг, I хэв /А/; Салгагч ба хайлах тавьц /А/
Утасны Шугамын Марк, тэмдэглэгээ, үрт, (м) байгуулалт дахь ПБХ хоолойн тэмдэглэгээ (кВ*мм), огтлол, тэмдэглэгээ (үрт.м)	Утасны Шугамын Марк, тэмдэглэгээ /маяг/, Салгагч дугааны релений тавьц /А/	Явуулах алпарат
Утасны Шугамын Марк, тэмдэглэгээ, үрт, (м) байгуулалт дахь ПБХ хоолойн тэмдэглэгээ (кВ*мм), огтлол, тэмдэглэгээ (үрт.м)	Утасны Шугамын Марк, тэмдэглэгээ /маяг/, Салгагч дугааны релений тавьц /А/	Явуулах алпарат
Танх тэмдэг	Байгуулалт дахь №	Маяг
Хэвийн чадал (квт)	I хэв /А/	I гүйдэл /А/
I явуулах /А/		

Дорнод аймаг Хөхөнцөр сум Ло-03/2020

Дорнод аймаг Хөхөнцөр сум Ло-03/2020

Инженер Л.Сампур  
Л.Сампур  
Л.Сампур

Шалтгаан Б.Ванчимба  
Л.Сампур  
Л.Сампур

Урьдчилсан гүйцэтгэсэн Б.Гантуяа  
Л.Сампур  
Л.Сампур

Захирагч Ч.Лхагваасурэн  
Л.Сампур  
Л.Сампур

Дорнод аймаг Хөхөнцөр сум Ло-03/2020

гэрэлтүүлэг	Хонгирын гэрэлтүүлэг	гэрэлтүүлэг	гэрэлтүүлэг	гэрэлтүүлэг	Үс халаагч	Үс халаагч	Зөөврийн төхөрөмж	Зөөврийн төхөрөмж	Зөөврийн төхөрөмж	Зөөврийн төхөрөмж	Зөөврийн төхөрөмж	Үс халаагч	Үс халаагч
0.92	0.2	0.7	1.38	2.0	2.0	2.0	0.6	0.6	0.66	2.7	3.0	2.0	2.0
4.2	0.8	3.2	6.3	9.1	9.1	9.1	2.7	2.7	3.0	2.7	3.0	9.1	9.1
Х	Х	Х	Х	Х	Х	Х	Х	Х	Х	Х	Х	Х	Х
YX-11	YX-12	YX-10	YX-9	YX-10	YX-10	YX-10	YX-10	YX-10	YX-10	YX-10	YX-10	YX-10	YX-10

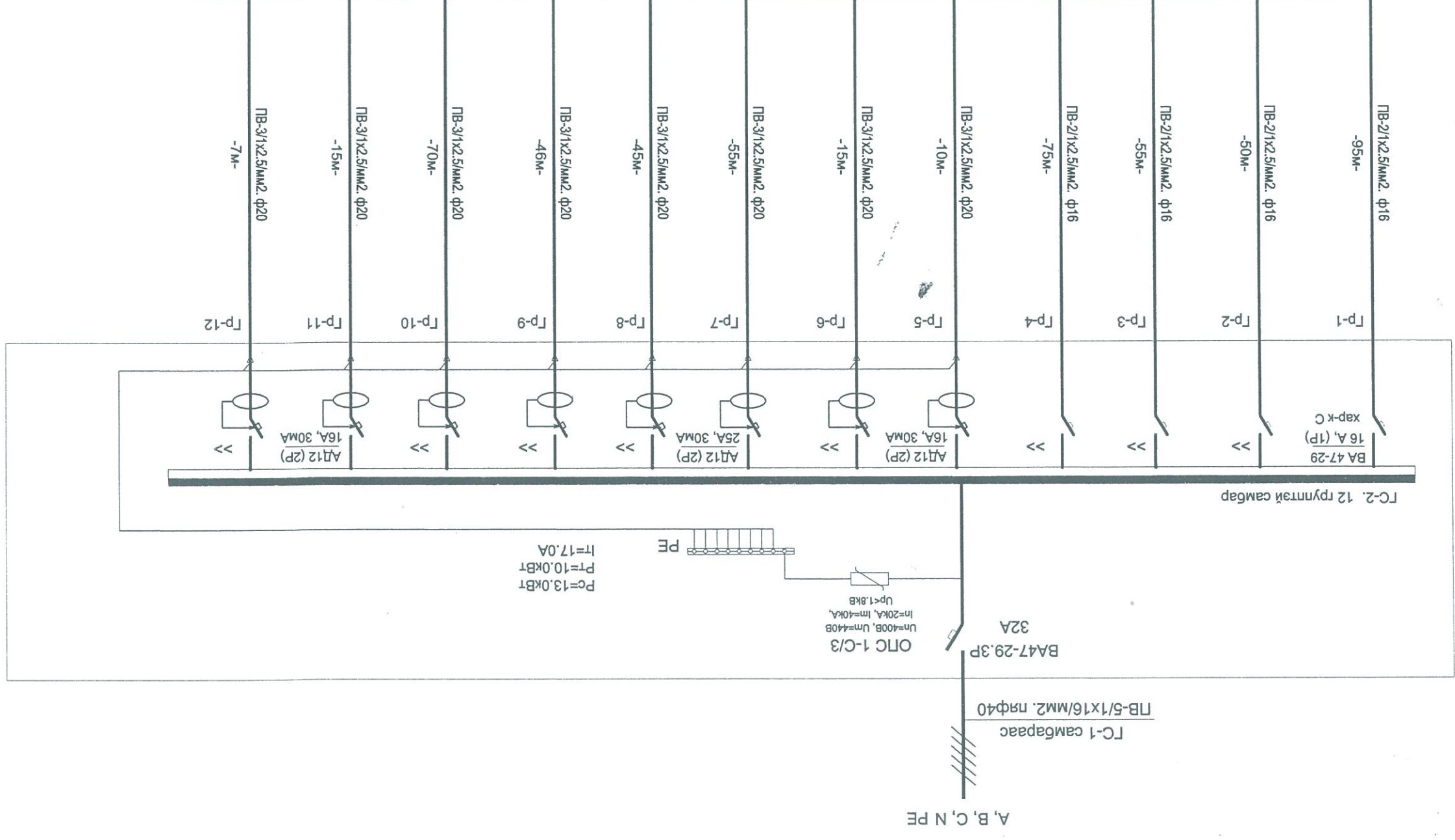

Дорнод аймаг Дашбалар сум 100 хүүхдийн дотуур байр	Масштаб:	Үе шат	Хуудас	Гүж хуудас
		А.3	9	10
		EF шифр: 3Т-01/2011	ТТ шифр:	2011 он

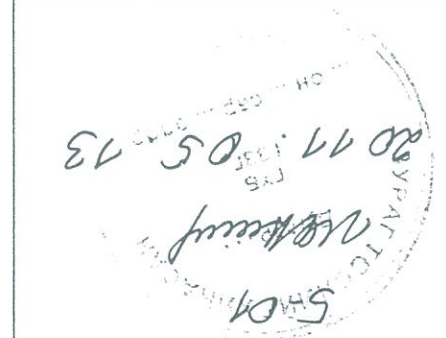



ДЭЭВЭР ДЭЭРХ АЯНГА ХҮҮЛЭЭН АВАГЧЫГ  
БАГАНА ДОТУУР ЯВУУЛАХ ХЭСЭГЛЭЛ /М1:20/  
Цаирсан бөөрөнхий ган мөмөр φ12мм

ГАЗАРДУУЛГЫН ЗУРАГ

136

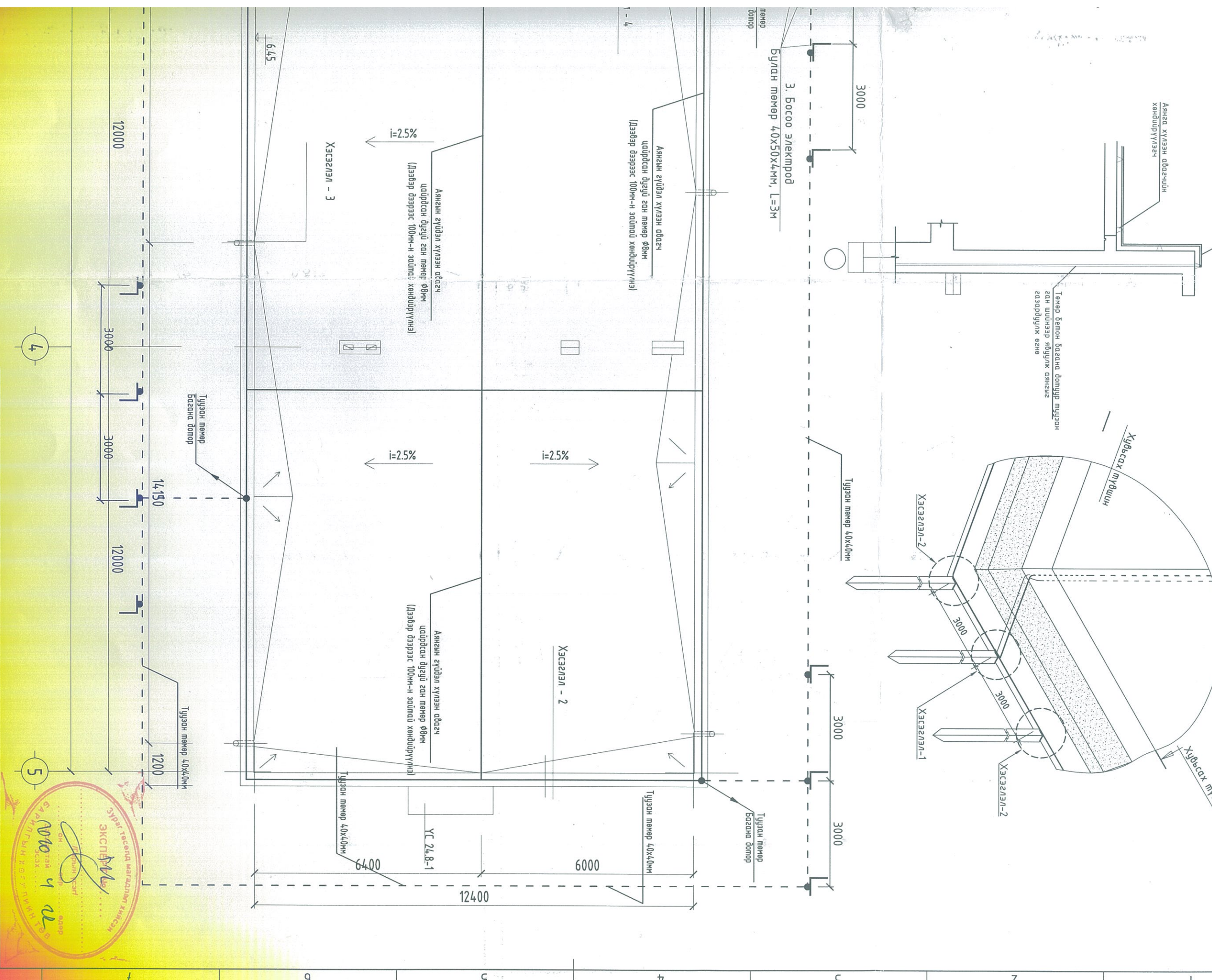

Дорнод аймаг  
Хэрлэн сум  
7-р баг 52-р байр 6 тоот  
"ДООТ" БТБХН

Дорнод аймаг, Хөлөнбуйр сум, 100 ХУУХИЙН ДОТУУР БАЙРНЫ БАРИЛГА		Аянга хангивалалт газардүүлгын байгуулалт	
Инженер	<i>М.Төмөр</i>	Г Нарантуяа	ЕГ Шифр:
ГҮЦЛЭМГЭСЭН	<i>М.Төмөр</i>	М.Төмөр	До-03/2020
ТГ Шифр:		ТГ Шифр:	Маштаб:
			М1:100
			Зургийн дугаар:
			ХТ-10
			Огноо:
			2020-02 сар
			Хурдас:
			10



Улайсах 1*100Вт	Улайсах 1*100Вт	Улайсах 1*100Вт	Улайсах гэрэлтүүлэгч 1*160Вт	ЛЮМИНЕСЦЕНТ 2*36Вт	Люминесцент 2*36Вт	Улайсах 60 Вт
Н0002-100	НП030-100	НПБ 1202		ЛПО33 2x36 1200	ЛСП3902А 2x36 	НПБ1301.(60вт) 
УЛАЙСАХ ГЭРЭЛТҮҮЛЭГЧ ДҮҮЖИН	УЛАЙСАХ ГЭРЭЛТҮҮЛЭГЧ ТААЗАНД	УЛАЙСАХ ГЭРЭЛТҮҮЛЭГЧ ХАНАНД ТОНОГЛОХ	УЛАЙСАХ ГЭРЭЛТҮҮЛЭГЧ СУУРИН ДЭЭР ТОНОГЛОХ	ЛЮМИНЕСЦЕНТ ГЭРЭЛТҮҮЛЭГЧ ТААЗАНД ТОНОГЛОХ	ЛЮМИНЕСЦЕНТ ГЭРЭЛТҮҮЛЭГЧ ТААЗАНД ТОНОГЛОХ	УЛАЙСАХ ГЭРЭЛТҮҮЛЭГЧ ТААЗАНД ТОНОГЛОХ
ХӨНГӨН ЦАГААН БҮРХҮҮЛТЭЙ	ПЛАСТМАССАН	ХӨНГӨН ЦАГААН БҮРХҮҮЛТЭЙ	ШААЗАН БҮРХҮҮЛТЭЙ	ХӨНГӨН ЦАГААН БҮРХҮҮЛТЭЙ	ХӨНГӨН ЦАГААН БҮРХҮҮЛТЭЙ	ХӨНГӨН ЦАГААН БҮРХҮҮЛТЭЙ
ХАМГААЛАЛТ IP-44, IP20	ХАМГААЛАЛТ IP-20	ХАМГААЛАЛТ IP-44	ХАМГААЛАЛТ IP-44	ХАМГААЛАЛТ IP-20	ХАМГААЛАЛТ IP-44	ХАМГААЛАЛТ IP-44



Металл тортой

Улайсах 1\*40,60 Вт УЛАЙСАХ 1\*25Вт EXIT

Батарейтай цэнэглэгддэг

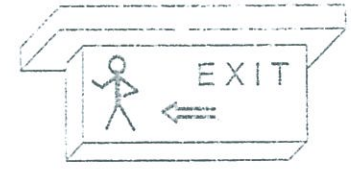
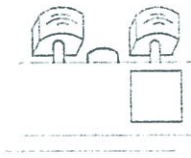

УНТРААЛГА РОЗЕТКИЙН ТАНИХ ТЭМДЭГ

Э.Д. NO.	ТАНИХ ТЭМДЭГ	НЭР	УТРАЛТ
R1		ГАЗАРДУУЛГЫН КОНТАКТТАЙ ДАЛД ТАВИХ РОЗЕТКА /10A,16A/	ХАНАНД янз бүр
R2		ГАЗАРДУУЛГЫН КОНТАКТТАЙ ДАЛД ТАВИХ РОЗЕТКА /16A/	ХАНАНД янз бүр
R3		ГАЗАРДУУЛГЫН КОНТАКТТАЙ ХАМГААЛАГДСАН ИЛ ТАВИХ РОЗЕТКА /16A/	ХАНАНД 1200мм
U1		ЕРДИЙН ДАЛД ТАВИХ УНТРААЛГА /10A/	ХАНАНД 1500мм
U2		2-ЛОСОН ДАЛД ТАВИХ УНТРААЛГА /10A,16A/	ХАНАНД 1500мм
U3		ХАМГААЛАГДСАН УНТРААЛГА ИЛ ТАВИХ /10A/	ХАНАНД 1500мм

УЛАЙСАХ ГЭРЭЛТҮҮЛЭГЧ	УЛАЙСАХ ГЭРЭЛТҮҮЛЭГЧ
ТААЗАНД,ХАНАНД ТАВИХ	УЛАЙСАХ ГЭРЭЛТҮҮЛЭГЧ
ПЛАСТМАССАН	УЛАЙСАХ ГЭРЭЛТҮҮЛЭГЧ
ХАМГААЛАЛТ IP-20	УЛАЙСАХ ГЭРЭЛТҮҮЛЭГЧ

Дорнод аймаг Хөлөнбуйр сум 40-03/2020

ЭГЭЭ ХУУДАС: ЗАСВАРТАЙ, ЗАСВАРЧУУ	Г.Нарантуяа
Г.Нарантуяа	Г.Нарантуяа
Г.Сэнчир	Г.Нарантуяа
Г.Нарантуяа	Г.Нарантуяа

 Дорнод аймаг Хөлөнбуйр сум 7-р баг 52-р байр 6 тоот "ДОЗТ" БГБХН	Захидал	Ч.Лхагвасүрэн	 Гэрээтүүдгийн таних тэмдэг	Масштаб:		
	Инженер	Б.Гантуяа		у/с шат	хуудас	Бүх хуудас
Гүйцэтгэсэн	Б.Гантуяа	 ЕГ шифр: 3Т-01/2011	А.3	1	4	
Шалгасан	Б.Ванчигмаа	 ТГ шифр:	2011 оны 04-р сар			

УТААНЫ ЯНДАНГИЙН ГАЗАРДУУЛГА

ЗООРИЙН ДАВХРЫН ДОТОР ГЭРЭЛТҮҮЛГИЙН БАЙГУУЛАЛТ М1:100

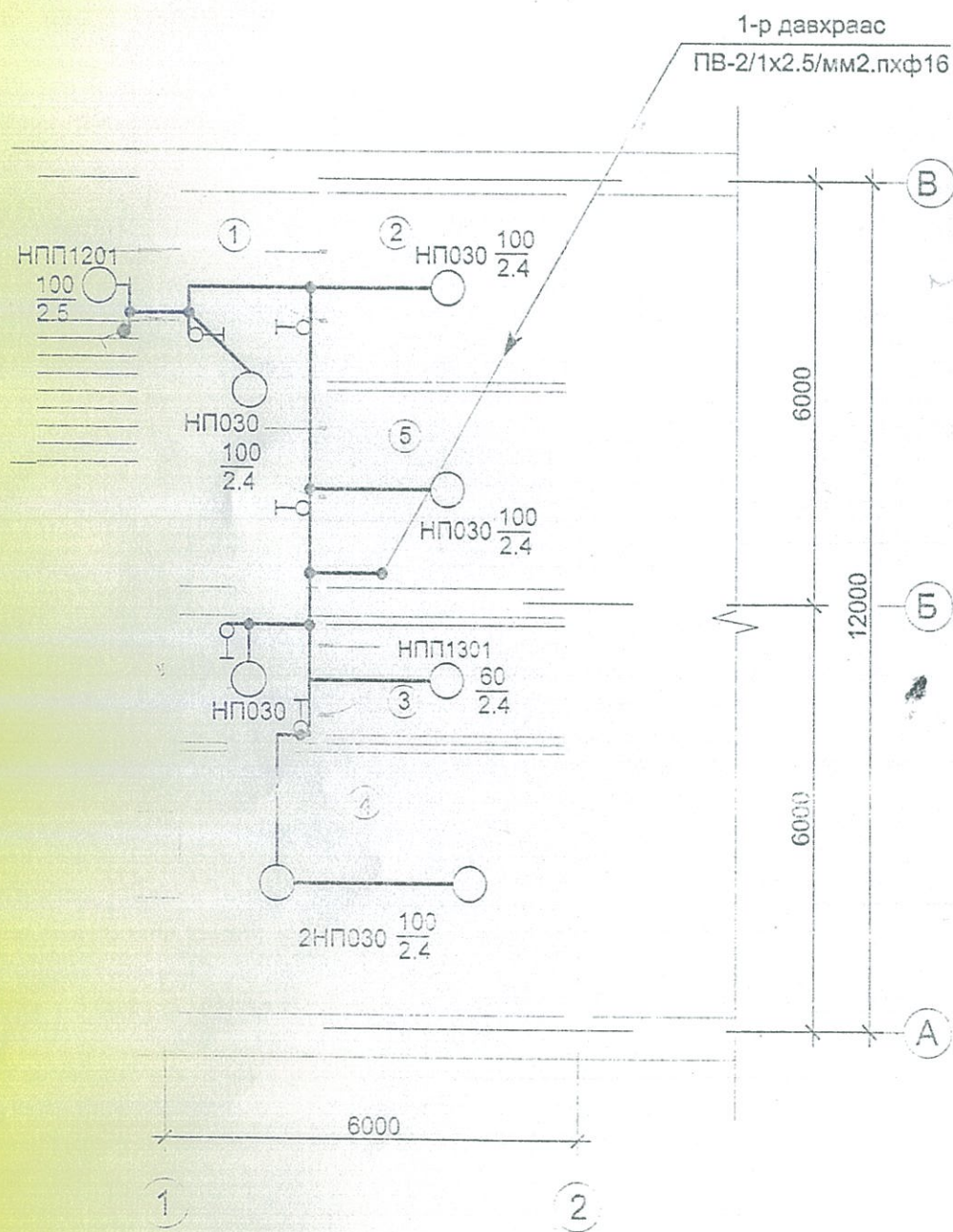

Өрөөний тодорхойлолт

№	Өрөөний нэр	Талбай м2	Гэрэлтүүлгийн хэмжээ лк
1	Усандор	15.44	50
2	Уурай бүтээгдэхүүний агуулах	9.38	
3	Хөргөх цех	6.30	30
4	Мах, махан бүтээгдэхүүний агуулах	20.60	
5	Ногооны агуулах	9.80	
НИЙТ:		61.52	

5-01  
*Handwritten signature*  
 2011.05.13

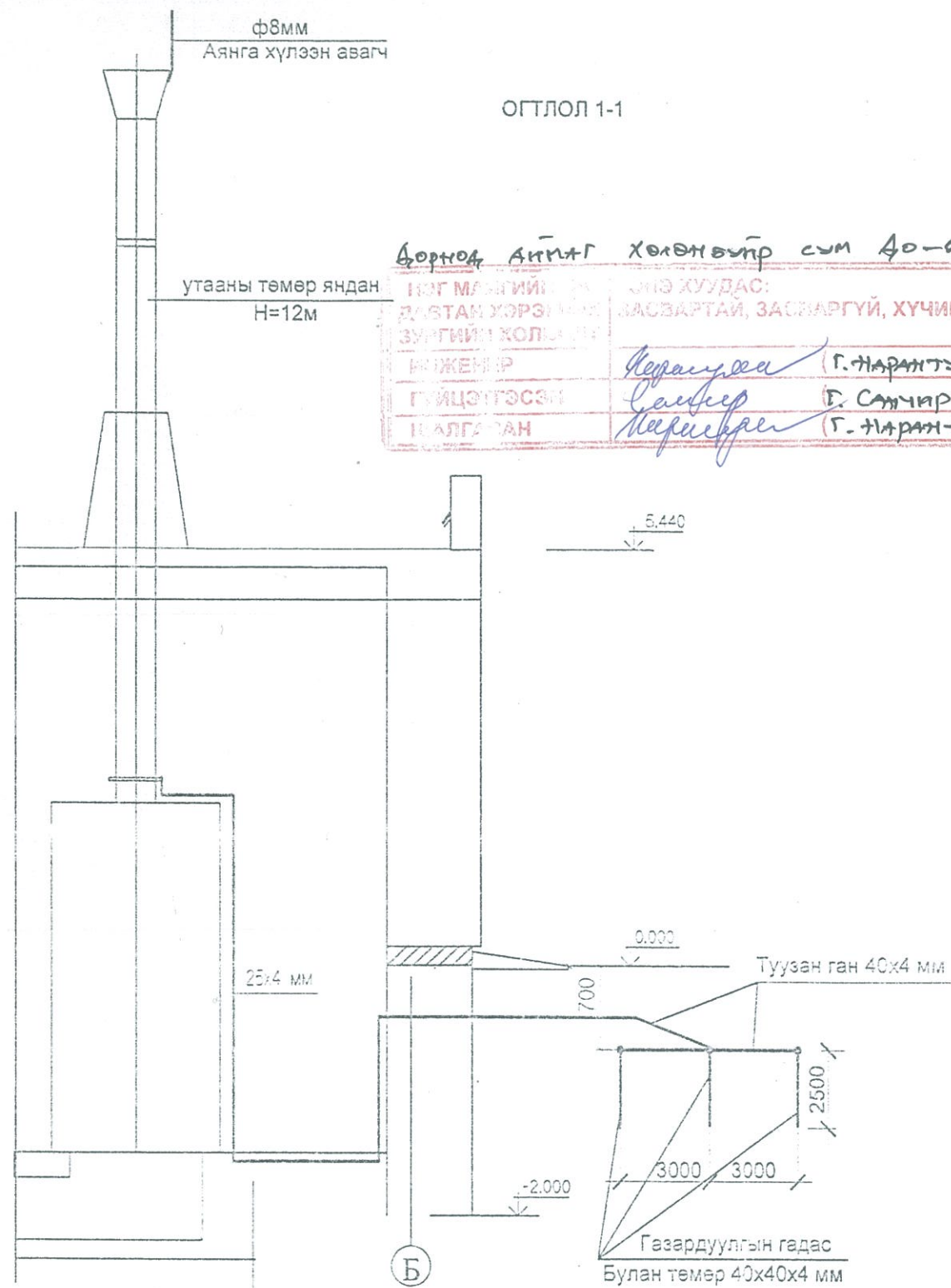

Дорнод аймаг Хөлөнбуйр сум 40-03/2020

ЭНЭ ХУДАС:	Г.Нарантуяа
Инженер	Г.Сампир
Гүйцэтгэсэн	Г.Нарантуяа
Шалгасан	

Зөвшөөрөлцсөн	
БА	Ч.Лхагвасүрэн
ББ	А.Басганбиш
ХС	М.Байгалмаа
ЦБУ	М.Байгалмаа
ХД	Б.Мөнхтогтох

Дорнод аймаг Дашбалбар сум 100 хүүхдийн дотуур байр				ДГ			
Захирал	Ч.Лхагвасүрэн	Инженер	Б.Гантуяа	Зоорийн давхрын дотор гэрэлтүүлэг, утааны яндангийн газардуулга	Масштаб: М1:100		
	Гүйцэтгэсэн		Б.Гантуяа		ЕГ шифр:	3Т-01/2011	А.3
Шалгасан	Б.Ванчигмаа	ТГ шифр:		2011 оны 04-р сар			



1- Р ДАВХРЫН ДОТОР ГЭРЭЛТҮҮЛГИЙН БАЙГУУЛАЛТ M1:100

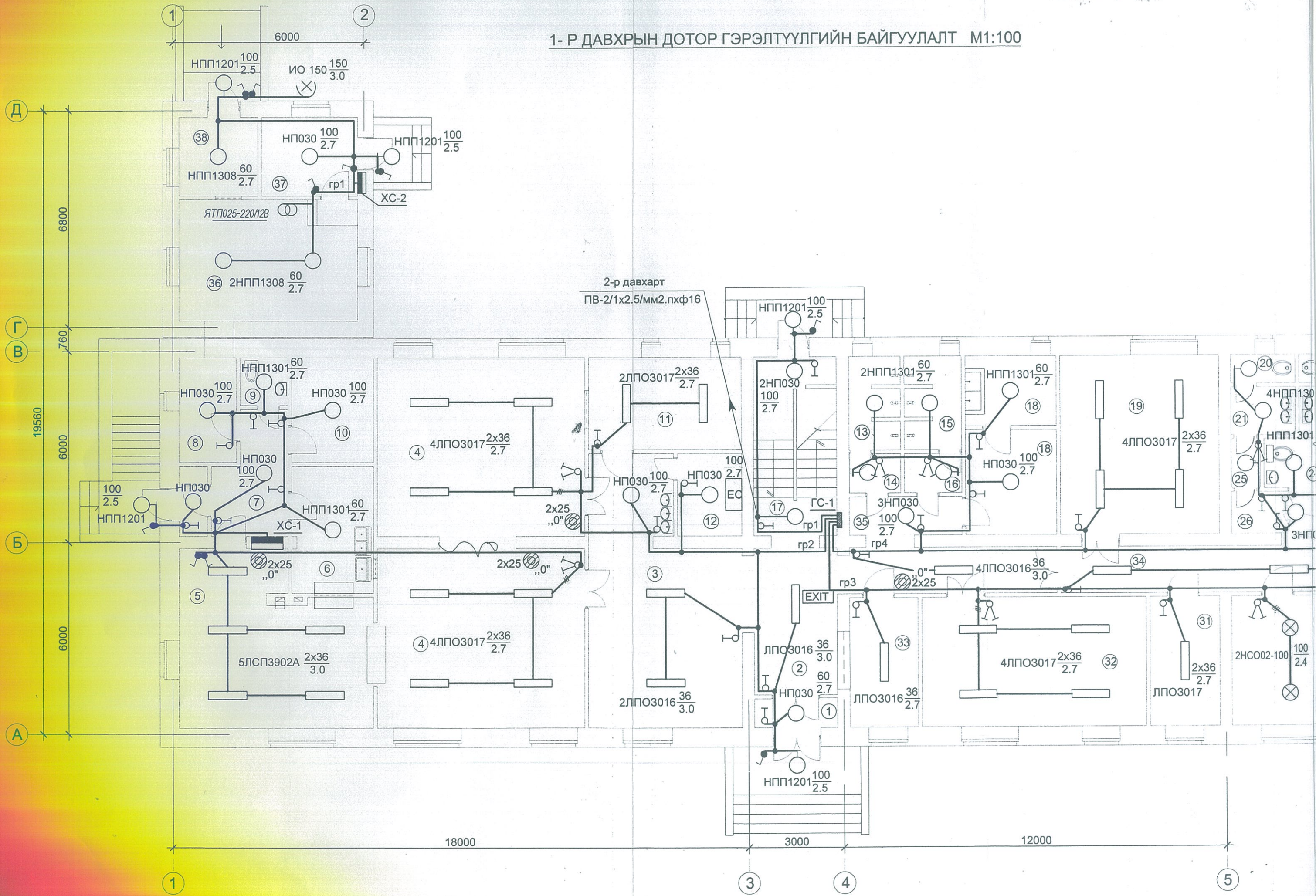

Дорнод аймаг Хөлөнбуйр сум 40-03/2020

ДИЙН БА	ЭНГЭЛЭГ:
ЭРЭГЛЭХ	ЗАСВАРГҮЙ, ХГ
КОЛБОЛТ	
ЭСЭН	Карамуца (Г. Нарантуяа)
АН	Синсер (Г. Санчир)
	Карамуца (Г. Нарантуяа)

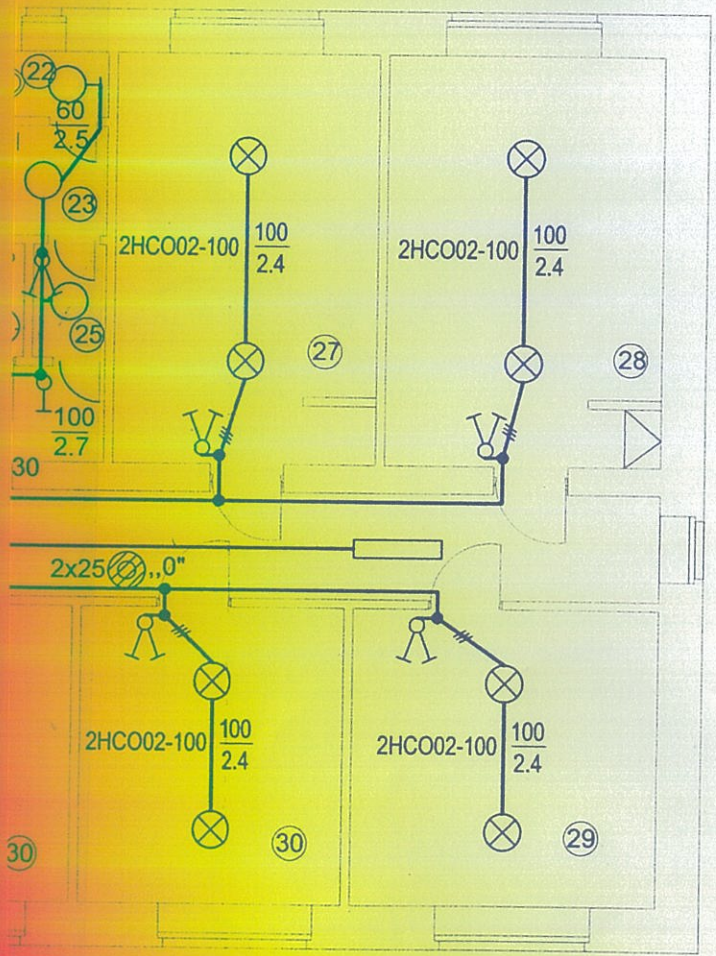

Өрөөний тодорхойлолт			
д/д	Өрөөний нэр	Талбай м2	Гэрэлтүүлгийн хэмжээ лк
1	Тамбур	2.41	30
2	Коридор	11.97	50
3	Вестибюль	33.61	100
4	Хоолны заал	72.92	
5	Гал тогоо, бэлтгэлийн өрөө	30.87	200
6	Аяга таваг угаах өрөө	9.65	
7	Коридор	7.96	50
8	Ажилчдын хувцас солих өрөө	5.92	150
9	Ажилчдын ариун цэврийн өрөө	2.25	
10	Агуулах	8.42	30
11	Номын ойрын фонд	13.83	
12	Цахилгааны өрөө	5.18	
13	Халуун усны өрөө / эрэгтэй/	4.70	75
14	Хувцас тайлах өрөө	1.96	
15	Халуун усны өрөө / эмэгтэй/	5.29	
16	Хувцас тайлах өрөө	2.21	
17	Шатны хонгил	14.69	
18	Цагаан хэрэглэл угаах хадгалах өрөө	16.10	30
19	Амрах, тоглох өрөө	28.05	200
20	Ариун цэврийн өрөө / эмэгтэй /	1.80	30
21	Гар нүүр угаах өрөө		
22	Ариун цэврийн өрөө / эрэгтэй /	1.69	30
23	Гар нүүр угаах өрөө	2.82	
24	Ариун цэврийн өрөө / ХБХүүхдийн /	2.88	
25	Коридор 1.39x2	2.78	
26	Коридор	5.20	50
27	5 ортой өрөө /эмэгтэй/	20.19	
28	6 настан ба 5 ортой өрөө /эрэгтэй/	21.14	150
29	I-III анги 4 ортой өрөө /эрэгтэй/	16.84	
30	4 ортой өрөө /эмэгтэй/ 14.76x2	29.52	
31	Хүмүүжүүлэгч багшийн өрөө	8.88	200
32	Соёл хүмүүжлийн танхим	28.48	
33	Жижүүрийн өрөө	8.60	
34	Коридор	34.22	50
35	Коридор	4.22	
36	Даралтын тогооны өрөө	21.31	30
37	Амрах өрөө	7.44	150
38	Нүүрсний агуулах	6.15	30
	Нийт:	504.73	

5-01  
 Дорнод аймаг  
 МАНУ  
 2011.05.13

Зөвшөөрөлцсөн	
БА	Ч.Лхагвасүрэн
ББ	А.Басганбиш
ХС	М.Байгалмаа
ЦБУ	М.Байгалмаа
ХД	Б.Мөнхтогтох

<p>Дорнод аймаг Хэрлэн сум 7-р баг 52-р байр 6 тоот "ДОЗТ" БГБХН</p>	Дорнод аймаг Дашбалбар сум 100 хүүхдийн дотуур байр		ДГ	
	Захирал	Ч.Лхагвасүрэн	1-р давхрын дотор	Масштаб: М1:100
	Инженер	Б.Гантуяа	гэрэлтүүлгийн байгуулалт	үе шат хуудас бүх хуудас
	Гүйцэтгэсэн	Б.Гантуяа	ЕГ шифр: ЗТ-01/2011	А.3 3 4
Шалгасан	Б.Ванчигмаа	ТГ шифр:	2011 оны 04-р сар	

2- Р ДАВХРЫН ДОТОР ГЭРЭЛТҮҮЛГИЙН БАЙГУУЛАЛТ М1:100

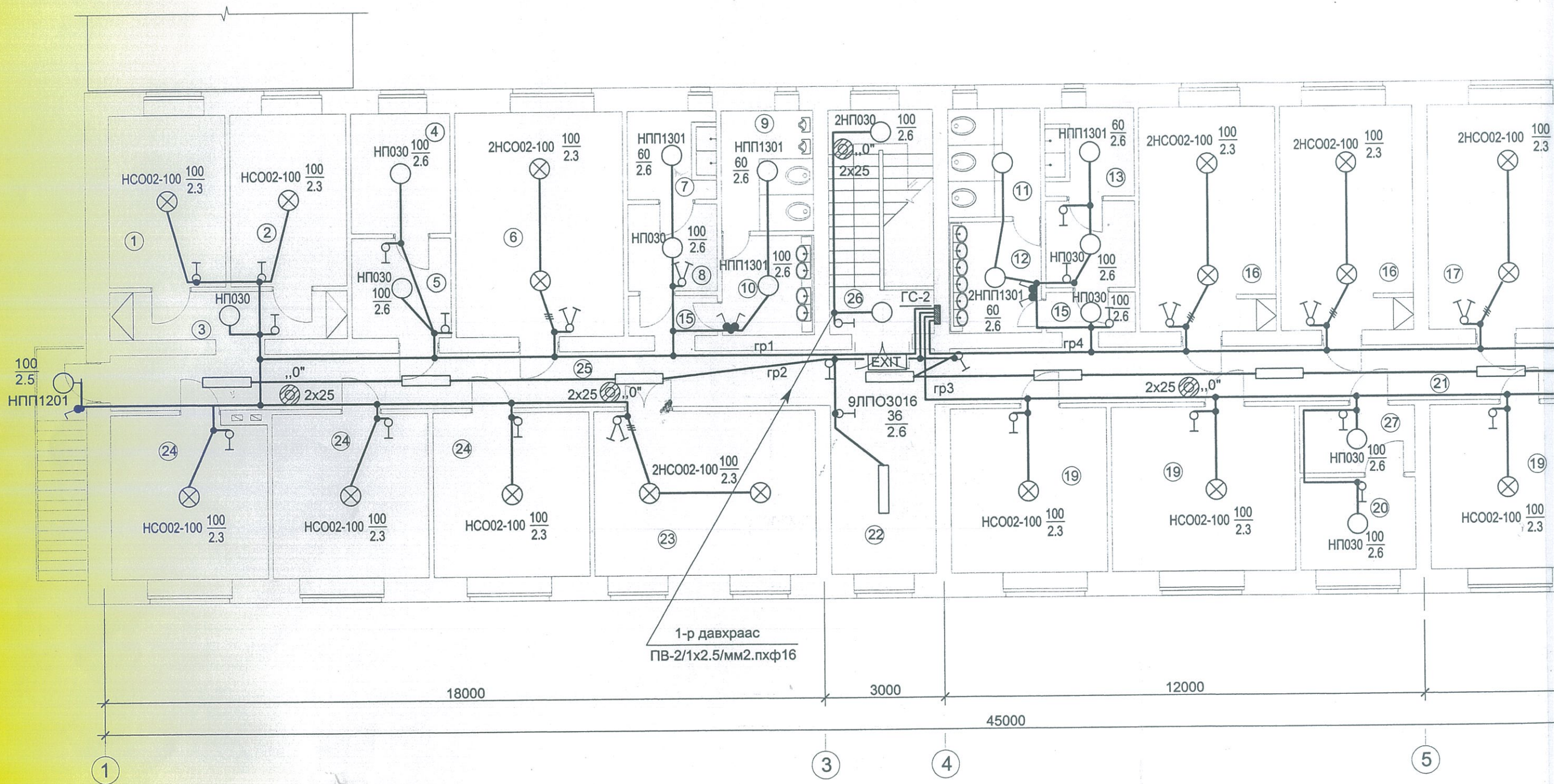

140

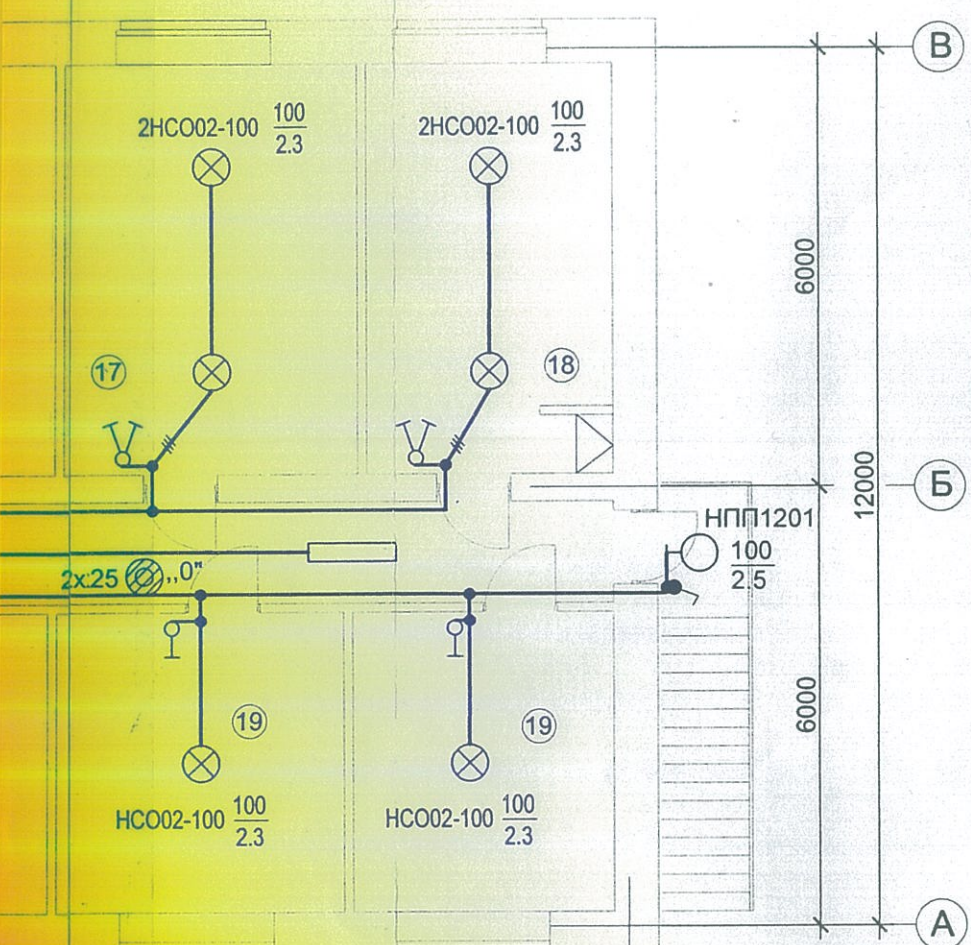

Өрөөний тодорхойлолт

д/д	Өрөөний нэр	Талбай м2
1	4 ортой өрөө /эрэгтэй/	12.44
2	4 ортой өрөө /эрэгтэй/	12.44
3	Коридор	7.10
4	Илүүдэл хогшлын агуулах	7.41
5	Гутал хувцас цэвэрлэх өрөө	6.20
6	6 ортой өрөө /эрэгтэй/	23.56
7	Хувцас угаах өрөө	4.90
8	Хатаалга, индүүдлэгийн өрөө	4.83
9	Ариун цэврийн өрөө / эрэгтэй/	6.90
10	Гар нүүр угаах өрөө	5.72
11	Ариун цэврийн өрөө / эмэгтэй/	6.21
12	Гар нүүр угаах өрөө	6.41
13	Хувцас угаах өрөө	4.90
14	Хатаалга, индүүдлэгийн өрөө	4.83
14	Хатаалга, индүүдлэгийн өрөө	4.83
15	Коридор / 2.23x2/	4.46
16	5 ортой өрөө 19.10x2 /эмэгтэй/	38.20
17	6 ортой өрөө 22.44x2 /эмэгтэй/	44.88
18	4 ортой өрөө /эмэгтэй/	18.90
19	4 ортой өрөө 16.27x5 /эмэгтэй/	81.35
20	Илүүдэл хогшлын агуулах	6.67
21	Коридор	32.80
22	Вестибюль	14.69
23	6 ортой өрөө /эрэгтэй/	22.75
24	4 ортой өрөө 15.99x3 /эрэгтэй/	47.97
25	Коридор	24.47
26	Шатны хонгил	14.69
27	Гутал хувцас цэвэрлэх өрөө /эмэгтэй/	4.87
НИЙТ:		470.55

Дорнод Аймаг Хөлөнбуйр сум 40-03/2020

ЭНЭ ХУУДАС:	ЗАСВАРТАЙ, ЗАЛВАРГУЙ, ХУЧИНГУЙ
ИНЖЕНЕР	Нарангуйя Г.Нарангуйя
Гүйцэтгэсэн	Самсир Г.Самсир
Шалгасан	Нарангуйя Г.Нарангуйя

2011.05.13

Зөвшөөрөлцсөн	
БА	Ч.Лхагвасүрэн
ББ	А.Басганбиш
ХС	М.Байгалмаа
ЦБУ	М.Байгалмаа
ХД	Б.Мөнхтогтох

<p>Дорнод аймаг Хэрлэн сум 7-р баг 52-р байр 6 тоот "ДОЗТ" БГБХН</p>	Дорнод аймаг Дашбалбар сум 100 хүүхдийн дотуур байр			ДГ		
	Захирал	Ч.Лхагвасүрэн	2-р давхрын дотор гэрэлтүүлгийн байгуулалт ЕГ шифр: 3Т-01/2011 ТГ шифр:	Масштаб: М1:100		
	Инженер	Б.Гантуяа		үе шат	хуудас	бүх хуудас
	Гүйцэтгэсэн	Б.Гантуяа		А.3	4	4
Шалгасан	Б.Ванчигмаа	2011 оны 04-р сар				

ХД маркийн үндсэн иж бүрдэл ажлын зургийн жагсаалт.

Д/Д	Хуудасны нэр	Тайлбар
ХД-1	Нүүр хуудас	
ХД-2	Материалын түүвэр, угсралтын бүдүүвч	
ХД-3	1-р давхрын холбоо дохиоллын байгуулалт.	
ХД-4	Зөөрийн ба 2-р давхрын холбоо дохиоллын байгуулалт.	

Тайлбар

Дорнод аймгийн Дашбалбар сумын сургуулийн 100 хүүхдийн дотуур байрны барилгын холбоо дохиоллын ажлын зургийг барилгын төлөвлөлт байгуулалтын дагуу зохих норм дүрмийг үндэслэн хийж гүйцэтгэв. Үүнд: Холбоо дохиоллын ажлын зураг хийх УСТ 3757.14-83  
Барилга байгууламжийн гал унтраах төхөөрөмж, дохиоллын хэрэгсэл БНБД-21-04-05  
Барилгын зурагт холбоо дохиоллын тоног төхөөрөмжүүдийн тэмдэглэгээ MNS5532:2005  
Барилгын дотор холбоо, дохиоллын сувагчлал ба кабелийн угсралт хийх MNS5471:2005  
ДСХЯ-ны сайдын 1996 оны 6-р сарын 10-ны өдрийн 127-р тушаал/

II. Зурагт тусгасан үндсэн шийдэл.

1. Салаалах хайрцаг гэмтэл хязгаарлагчийг бэлтгэсэн нүхэнд /самбарт/байрлуулна.
2. Телефон /KaTV-ын оролт/ийг шалны хөвөөнд бэхлэж угсралтыг далд хийнэ.  
Бүх угсралтын шалны пластмасс хоолойд сүвлэн далд хийнэ.
3. Пластмассан хоолой, угсралтын хайцгийг шалны доогуур далд угсрана.
4. Хув. хайрцаг /KaTV-ийн салбарлагч /сал хайрцгийг холбооны нишэнд байрлуулна.
5. Галын дохиоллын мэдээлэгчийг цутгамал хучилттай буюу дүүжин таазанд байрлуулсан UTP 2\*2\*0.5мм утсаар уян хоолойд сүвлэн холбоно.
6. Гэр мэдээлэгчийг хананд ил байрлуулсан дан хос утсаар холбоно.
7. Интернетын ба Комп. сүлжээний кабелийг пластмассан хоолойд сүвлэн угсрана.
8. KaTV-ийн оролтыг /KaTV-ийн ерөнхий шугамаас агаараар оролттой хийнэ.

III. Кабелийн холболт.

1. Телефоны оролтыг UTP 30х2 хэлбэрийн кабелиар ф63мм агаараар оролттой хийнэ.
2. Хотын телефоны угсралтыг хуваарлах хайрцагнаас UTP хэлбэрийн 2х2х0.5мм утсаар хийнэ.
3. Галын ба хам-ын дохиоллын угсралтыг UTP хэлбэрийн 2х2х0.5мм утсаар хийнэ.
4. KaTV-ийн угсралтыг РК-80 хэлбэрийн өндөр үелзлийн кабелиар хийнэ.
5. Компьютерын сүлжээний кабелийг салбарлагч холбогчын угсралтыг бүдүүвчид тусгасанаар хийнэ.
6. Барилгын давхар хооронд шилжилт утсыг ф50мм-ийн 3-н өгнээ пластмассан хоолойд угсарна.

IV. Газардуулга.

1. Төлөөлөж байгаа тоног төхөөрөмжийг аюулгүй байдлаар ашиглах үйл-лэхийн тулд аппарат хэрэглэлийн металл ил биеийг газардуулга бүхий хүрээнд татнаж холбоно.
2. Газардуулгын эзэрх үзэг 4.0 Ом-оо ихэвчлэхгүй байна.

Томъёолсон тэмдэг

Нэр	Тэмдэглэгээ
Универсаль салбарлах хайрцаг, дугаар	№ No1
Телефоны хуваарлах хайцаг, дугаар/хэрэглэгчийн тоо/	X-1
Угсралтын давхар хоорондын шилжилт	1
Угсралтын утас, байгуулалт, бүдүүвч дээрхи дугаар	1
Телефоны хуваарилах бокс	50
Цахилгаан тэжээлийн шулуутгагч, хүчдэл гүйдэл баригч	□
Электрон автомат телефон станц	△
Кабелийн телевизийн /KaTV/, Комп сүлжээний залгагч	CaTV
Кабелийн телевизийн салбарлагч /4 хэрэглэгчтэй/, дугаар	11
Хотын телефоны 4 ялтастай залгуур /зэрэгцээ холбосон/	1 2
Шугамын радио, чанга яригчийн залгуур /хэрэглэгчийн тоо	□
Шугамын радиогийн хязгаарлагч, хэрэглэгчийн тоо/	□
Бууруулах трансформатор, марк хүчин чадал/хэрэглэгчийн тоо	TAMU-10 10
Радио зогсоуур/2 дэгээл тусгаарлагчтай/ түүний газардуулга	1
Дуран, хам-ын ба галын мэдээлэгч /Д-хам-ын, S-утааны, H-дулааны, GM-гараар/	GMS H E
Угсралтын ПВХ хайрцаг /4 чиглэлд нүхтэй/ ил буюу далд	□
Угсралтын нимгэн ханатай / шулуун, уян, ПВХ яндан, өгнээ/урт мм	□
Нам үелзлэлийн өсгөгч, дуут дохио өсгөгч, дэлгэц	□
Дохиоллын хүлээн авах станц /галын хам-ын, ажиглалтын/	FACP SC

Дорнод аймаг Хөлөнбуйр сум Др-03/2020

НЭГ МАЯГИЙН БА ДАВТАН ХЭРЭГЛЭХ ЗУРГИЙН ХОЛБОЛТ	УДАС: ЗАСАГЧИЙН АЙ, ЗАСВАРГҮЙ, ХҮМ
ИНЖЕНЕР	Б.Алтантуяа
ГҮЙЦЭТГЭСЭН	Б.Алтантуяа
ШАЛГАСАН	Г.Нарантуяа

4.09  
2011.05.21

 Дорнод аймаг Хөлөнбуйр сум 7-р баг 52-р байр 5 тоот "ЛОСТ" ББСҮН	Дорнод аймаг Дашбалбар сум 100 хүүхдийн дотуур байр		ХД
	Захирал	Ч.Лхагвасүрэн	Масштаб:
	Гүйцэтгэсэн	Б.Мөнхтогтох	үе шат
	Шалгасан	З.Пүрэвсүрэн	хуудас
	Нүүр хуудас	ЕГ шифр: 3Т-01/2011	бүх хуудас
		ТГ шифр:	А.3 1 4

Материалын түүвэр

Д.Д	Нэр	Маяг	Хэм. нэгж	Тоо	Тайлбар
<b>Хотын телефон</b>					
1	Телефоны розетка/4ш ялтастай коннектор/	/Модем/	ш	29	Хосолсон үүр
2	Зэв дамжуулагчтай полиэтилен тусгаарлагчтай полиэтилен бүрхүүлтэй 4 судастай утас/ердийн	UTP-2x2x0.5мм	м	500	
3	Олон хосын кабелийг хэрэглэгчтэй холбох телефоны хуваарилах хайрцаг.ПЭ суурьтай/	/DP-20/	ш	2	
4	Кабелийн хувиарлах боко/пластмас суурьтай/	БКТ30x2 ил байрлалтай	ш	1	
5	Кабелийн хувиарлах боко/пластмас суурьтай/	БКТ20x2 ил байрлалтай	ш	-	
6	Зэв дамжуулагчтай полиэтилен тусгаарлагчтай полиэтилен бүрхүүлтэй тосон кабель	JF20x2x0.5мм	м	10	
7	Зэв дамжуулагчтай полиэтилен тусгаарлагчтай полиэтилен бүрхүүлтэй тосон кабель	JF30x2x0.5мм	м	20	
<b>Кабелийн телевиз</b>					
1	Задгай зэв дамжуулагчтай ПӨ тусгаарлагчтай ПВ бүрхүүлтэй коаксаль кабель	PK-50.1/0.8мм 75ом/279дб/км	м	240	хэрэглэгчийн
2	Кабелийн телевизийн розетка /коаксаль/	5/0.10.16мм далд суулгадаг	ш	29	
3	Кабелийн телевизийн салбарлагч /4 чиглэл/	5-860мГц 10дБ	ш	16	
4	Кабелийн гол салбарлагч /4 чиглэл/	5/0.10.16мм ил байрлалтай	ш	3	
<b>Галын дохиолол</b>					
1	8 чиглэл хянах автомат залгуур бүхий галын дохиололын хүлээн авах станц	270x320x120 мм	ш	1	
2	Утаа мэдрэх хэт улаан туйаны үүсгэгчтэй галын дохиололын мэдээлэгч	I=100мкА Rх-1.1кОм	ш	46	
3	Гараар удирдах галын дохиололын мэдээлэгч /телевиз утасны холбогчтой/	I=100мкА Rх-1.1кОм	ш	3	
4	Галын дохиоллын нэгтгэх хайрцаг	PLB10x2	ш	1	
5	Зэв дамжуулагчтай полиэтилен тусгаарлагчтай утас /ердийн дан хос	UTP-2x2x0.5мм	м	350	дохиололын зориулалттай
6	80 дБ хүртэл авиа үүсгэх чадартай түгшүүрийн дуут дохио өгөгч	270x120x120 мм	ш	2	
7	Кабелийн хувиарлах боко/пластмас суурьтай/	БКТ20x2 ил байрлалтай	ш	-	
<b>Хамгаалалтын дохиолол</b>					
1	Хэт улаан туйаны үүсгэгчтэй үедэлтгэн мэдрэх хамгаалалтын дохиололын мэдээлэгч 10 объект хянах автомат залгуур бүхий хам-ын дохиололын хүлээн авах станц	Pс=0.01W -- г/длийн 270x320x120 мм	ш	-	
2	Зэв дамжуулагчтай полиэтилен тусгаарлагчтай утас /ердийн дан хос	UTP-1x2x0.5мм	м	-	дохиололын зориулалттай
3	Ажиглалтын өргөн өнцгийн харавтай хамгаалалтын дохиололын видео дүрс	KPC <135* -- г/длийн	ш	3	
4	Ажиглалтыг эсэлдэн явуулах дэлгэцтэй хам-ын дохиололын хүлээн авах станц	216x44x200мм	ш	1	
5	Задгай зэв дамжуулагчтай ПӨ тусгаарлагчтай ПВ бүрхүүлтэй коаксаль кабель	PK-50.1/0.8мм 75ом/279дб/км	м	10	
<b>Компьютер сүлжээ</b>					
10	Зэв дамжуулагчтай полиэтилен тусгаарлагчтай полиэтилен бүрхүүлтэй 6 судастай утас/ердийн	FT-2x0.5мм	м	240	Комп. сүлжээний зориулалттай
11	Комп.сүлжээний розетка/4ш ялтастай коннектор	/Модем RJ45 /	ш	26	
12	Компьютерийн сүлжээний сэлвэгч /HUB /		ш	5	6-порт -той

Бусад материал тоног төхөөрөмж

1	Бэлтгэсэн нүхний PVC хаалга,хүрээ	270x620x130мм	ш	2	
2	Пластмассан хоолойн салаалагч	Ф-25мм./ПВХ/	ш	20	
3	Пластмассан булан холбоос	Ф-16мм./ПВХ/	ш	20	
4	Пластмассан булан холбоос	Ф-25мм./ПВХ/	ш	20	
5	Пластмассан хоолой L=3м	Ф-50мм./ПВХ/	ш	9	Босоо шугамд
5	Пластмассан хоолойн муфт / шууд/	Ф-25мм./ПВХ/	ш	10	
6	Угсралтын пластмассан хайрцаг/ ПВХ/ /4ш Ф-25мм-ийн нүхтэй/	150x150x50мм	ш	2	
7	Пластмассан яндан /нимгэн ханатай.уян/ L=100м	Ф-16мм./ПВХ/	ш	4	далд угсралтын / дохиолол /
8	Пластмассан яндан /нимгэн ханатай,шулуун/ L=3м	Ф-25мм./ПВХ/	ш	230	3 эгнээ угсралтын
9	Цахилгаан тэжээлийн шулуутгагч, гүйдэл хүчдэл баригч /UPS/	220 В/24В,6А t=15min,P=2kW	ш	2	

Шугамын радио

1	Радио зогсоур./2ш дэгээ тусгаарлагчтай металл хөндлөгчтэй/ R=1.8м	PC-2	ш	1	
2	Чанга яригчийн хэрэглэгчийн бууруулах трансформатор.240/30В,РС=10Вт	TAMU-10	ш	1	
3	Универсаль салаалах хайрцаг./4чиглэлийн, 2ш шууд холбогчтой/	УК-2П	ш	3	
4	Хэт ачааллаас хамгаалах Зэвсэргүүцэлтэй хэрэглэгчийн хязгаарлагч хайрцаг.R=300ом	УК-2С	ш	17	
5	Радио розетка /Пластмасс / 30В,1А	РШР-1	ш	31	
6	Ган дамжуулагчтай полиэтилен тусгаарлагчтай утас. /ердийн	RTPJ-1x2x1.2	м	200	
7	Нам үелэлзлийн өргөгч өсгөгч	200x200	ш	1	

Угсралтын бүдүүвч

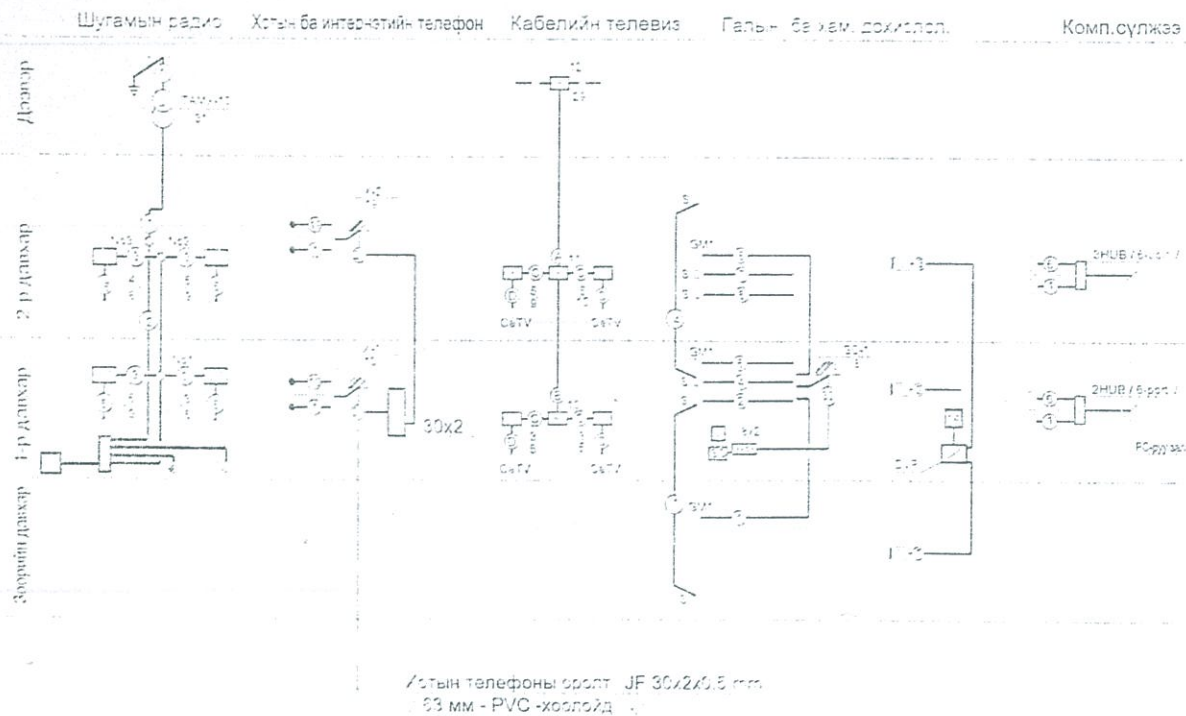

Дорнод аймаг Хөлөнбуйр сум 40-03/2020

НЭГ МАЙГИЙН БА ДАВТАН ХЭРЭГЛЭХ ЗУРГИЙН ХОЛБОЛТ

ЭНЭ ХУУДАС: ЗАСВАРТАЙ, ЗАСВАРГАЙ ХУШИГТЭЙ

Гүйцэтгэсэн: Б.Алтантүвшин

Шалгасан: Г.Нарантүвшин

Дорнод аймаг Дашбалбар сум 100 хүүхдийн дотуур байр			ХД	
Захирагч	Ч.Лхагвасүрэн	Материалын түүвэр	Масштаб	
Гүйцэтгэсэн	Б.Мөнхтогтох	Угсралтын бүдүүвч	үешигч	хураан
Шалгасан	З.Пүрэвсүрэн	ЕГ шифр	3Т-01/2011	А.З 2 4
		ТГ шифр		2011 оны 02-р сар

# 1-Р ДАВХРЫН БАЙГУУЛАЛТ М1:100

2.2.21.В.4.6-8.3

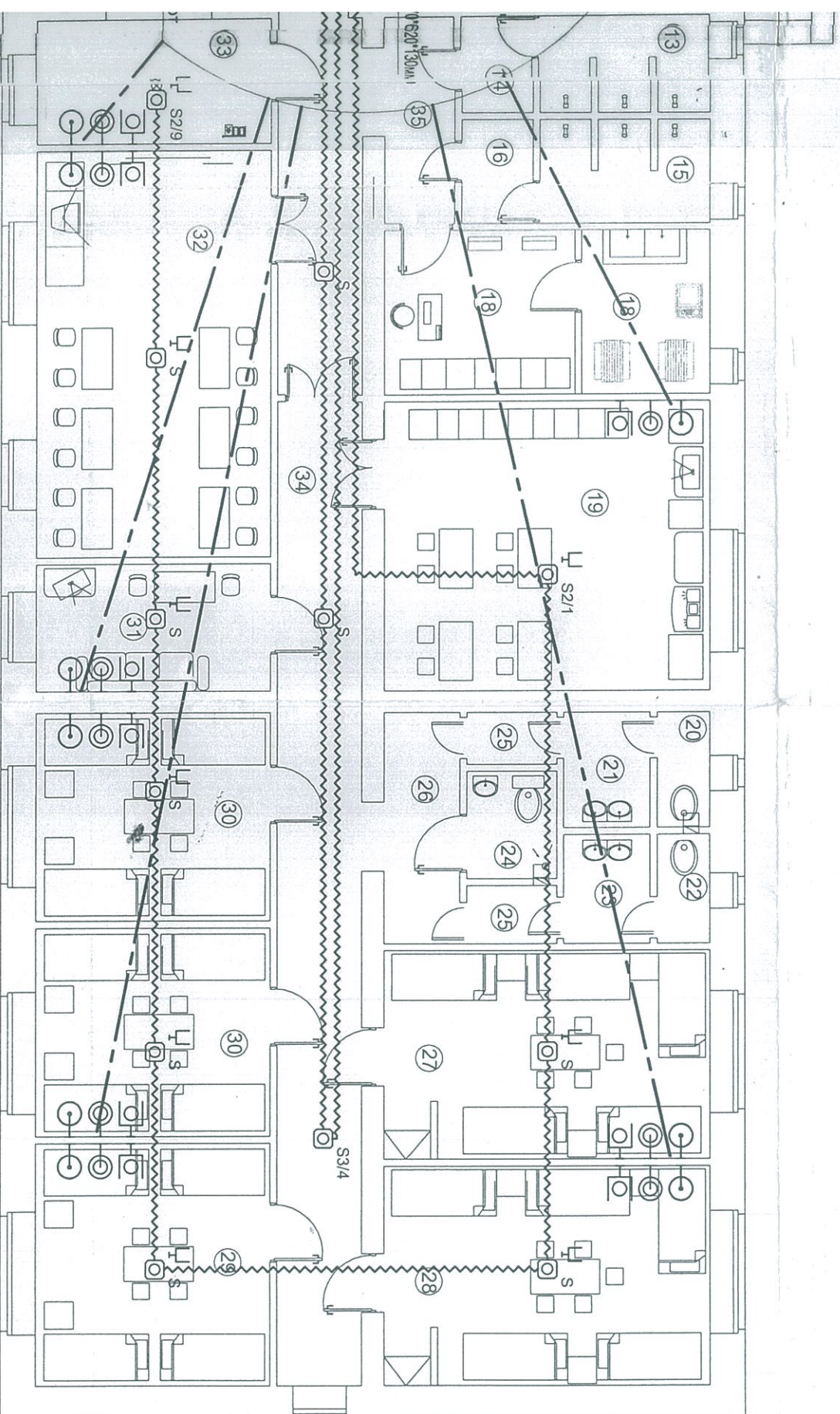

Дорнод, Айнхт Хөлөнөвчр сум 40-05/2012  
 ГЭГЭ ХУУДАС 6  
 ЗАСВАРТАМ  
 ДАРГУЙ, ХУЧИМГУЙ  
 ИНЖЕНЕР  
 ГҮЙЦЭТГЭСНИ  
 ШАЛГАСАН  
 Б. АЛАНТУЯА  
 Б. АЛАНТУЯА  
 Т. НАРАНТУУЯА

Дорнод аймаг  
 Урвуйн ажлын газар  
 1-р давхрын байгуулалт

ЗӨВШӨӨРСӨН			Дорнод аймаг Дашбалбар сум 100 хүүхдийн дотуур байр			ХД		
ББ	А. Багсанбиш	<i>[Signature]</i>	Захирал	Ч.Лхагвасүрэн	<i>[Signature]</i>	Масштаб: М 1 : 100	Урвуйн хуудас	3
ХС	М. Байгальмаа	<i>[Signature]</i>	Гүйцэтгэсэн	Б.Мөнхтогтох	<i>[Signature]</i>	1-р давхрын холбоо дохимоллын байгуулалт	Бүх хуудас	4
ЦБУ	М. Байгальмаа	<i>[Signature]</i>	Шалгасан	З.Гүрвясүрэн	<i>[Signature]</i>	ЕГ шифр: 3Т-01/2011	2011 оны 02-р сар	
Цах	Ш.Ванчигмаа	<i>[Signature]</i>	"ДОСТ" БГБХН 7-р байр 52-р даанр 6 тоот					

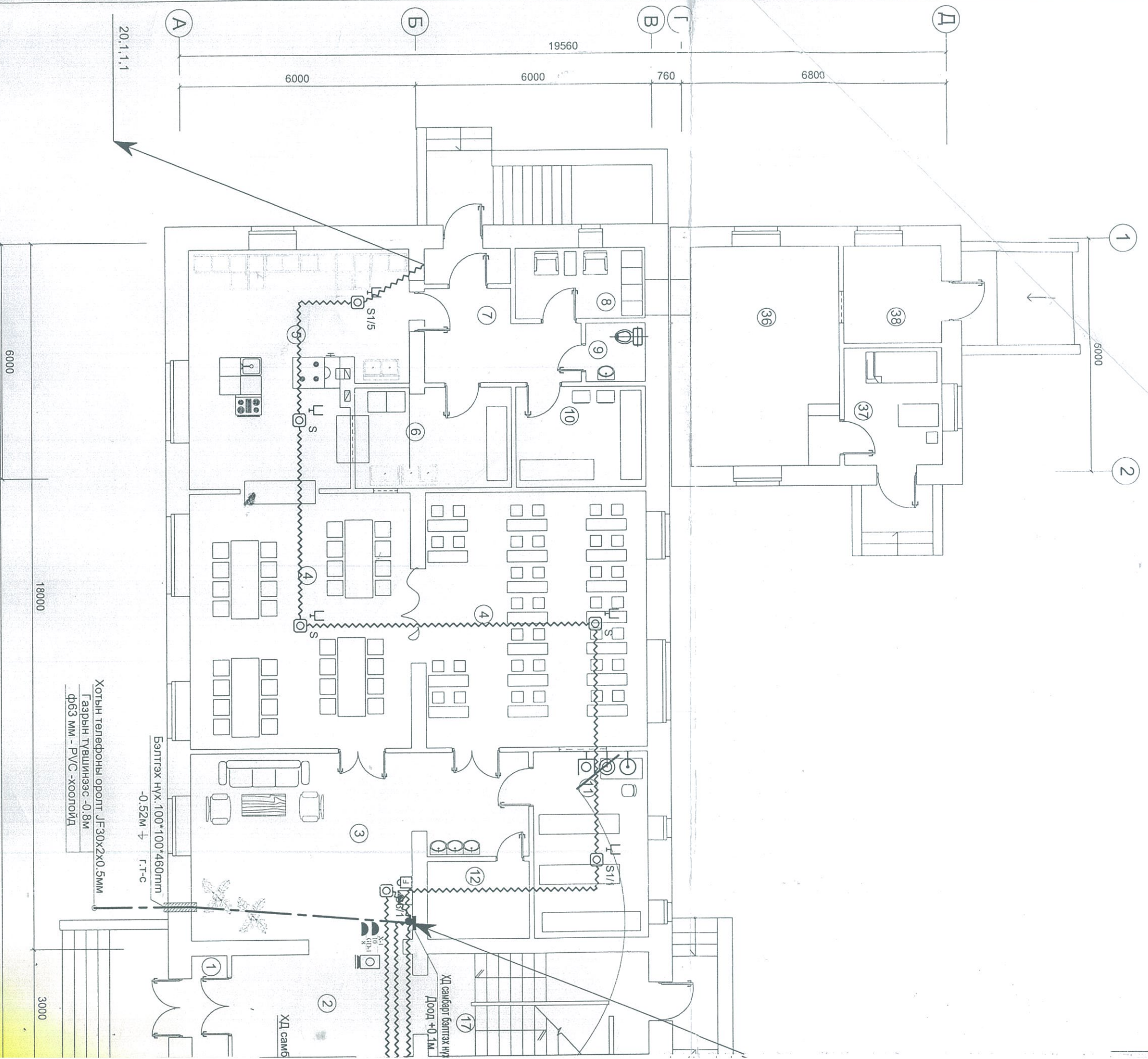

Өрөөний тодорхойлолт 1

д/д	Өрөөний нэр	Талбай м2	20	21	22	23	24	25	26	27	28	29	30	31	32	33	34	35	36	37	38	
1	Тамбур	2.41	Ариун цэврийн өрөө / эмэгтэй /																			
2	Коридор	11.97	Гар нүүр угаах өрөө																			
3	Вестибюль	33.61	Ариун цэврийн өрөө / эрэгтэй /																			
4	Хоолны заал	72.92	Гар нүүр угаах өрөө																			
5	Гал тогоо, бэлтгэлийн өрөө	30.87	Ариун цэврийн өрөө / ХБХүүхдийн /																			
6	Аяга тавиаг угаах өрөө	9.65	Коридор 1.39x2																			
7	Коридор	7.96	Коридор																			
8	Ажилчдын хувцас солих өрөө	5.92	5 ортой өрөө /эмэгтэй/																			
9	Ажилчдын ариун цэврийн өрөө	2.25	6 настан ба																			
10	Агуулах	8.42	I-III анги																			
11	Номын ойрын фонд	13.83	4 ортой өрөө / эрэгтэй/																			
12	Үйлчлэгчийн өрөө	5.18	4 ортой өрөө /эмэгтэй/ 14.76x2																			
13	Халун усны өрөө / эрэгтэй/	4.70	5 ортой өрөө / эрэгтэй/																			
14	Хувцас тайлах өрөө	1.96	Соёл хүмүүжлийн танхим																			
15	Халун усны өрөө / эмэгтэй/	5.29	Жижүүрийн өрөө																			
16	Хувцас тайлах өрөө	2.21	Коридор																			
17	Шатны хонгил	14.69	Коридор																			
18	Цагаан хэрэглэл угаах хадгалах өрөө	16.10	Даралтын тогооны өрөө																			
19	Амрах, тоглох өрөө	28.05	Амрах өрөө																			
			Нүүрсний агуулах																			

Хотын телефоны оролт УГЗ0Х2Х0.5мм  
Газрын түвшинээс -0.8м  
Ф63 мм - PVC-хоолойд

Бэлтгэх нүх: 100\*100\*460мм  
-0.52м ± Г-Г-С

ХД самбар бэлтгэх нүх  
Доод +0.1м

ХД самбар



# Р ДАВХРЫН БАЙГУУЛАГТ М1:100

## Өрөөний тодорхойлолт

Өрөөний нэр	Талбай м2	Талбай	Талбай	
4 ортой өрөө /эрэгтэй /	12.44	15	Коридор / 2.23x2 /	4.46
4 ортой өрөө /эрэгтэй /	12.44	16	5 ортой өрөө /эмэгтэй /	38.20
Коридор	7.10	17	6 ортой өрөө /эмэгтэй /	44.88
Илүүдэл хогшлын агуулах	7.41	18	4 ортой өрөө /эмэгтэй /	18.90
Гутал хувцас цэвэрлэх өрөө	6.20	19	4 ортой өрөө /эмэгтэй /	81.35
6 ортой өрөө /эрэгтэй /	23.56	20	Илүүдэл хогшлын агуулах	6.67
Хувцас угаах өрөө	4.90	21	Коридор	32.80
Хатаалга, индүүдлэгийн өрөө	4.83	22	Вестибюль	14.69
Ариун цэврийн өрөө /эрэгтэй /	6.90	23	6 ортой өрөө /эрэгтэй /	22.75
Ариун цэврийн өрөө /эрэгтэй /	5.72	24	4 ортой өрөө /эрэгтэй /	47.97
Гар нүүр угаах өрөө	6.21	25	Коридор	24.47
Гар нүүр угаах өрөө	6.41	26	Шатны хонгил	14.69
Хувцас угаах өрөө	4.90	27	Гутал хувцас цэвэрлэх өрөө /эмэгтэй /	4.87
Хатаалга, индүүдлэгийн өрөө	4.83		НИЙТ:	470.55

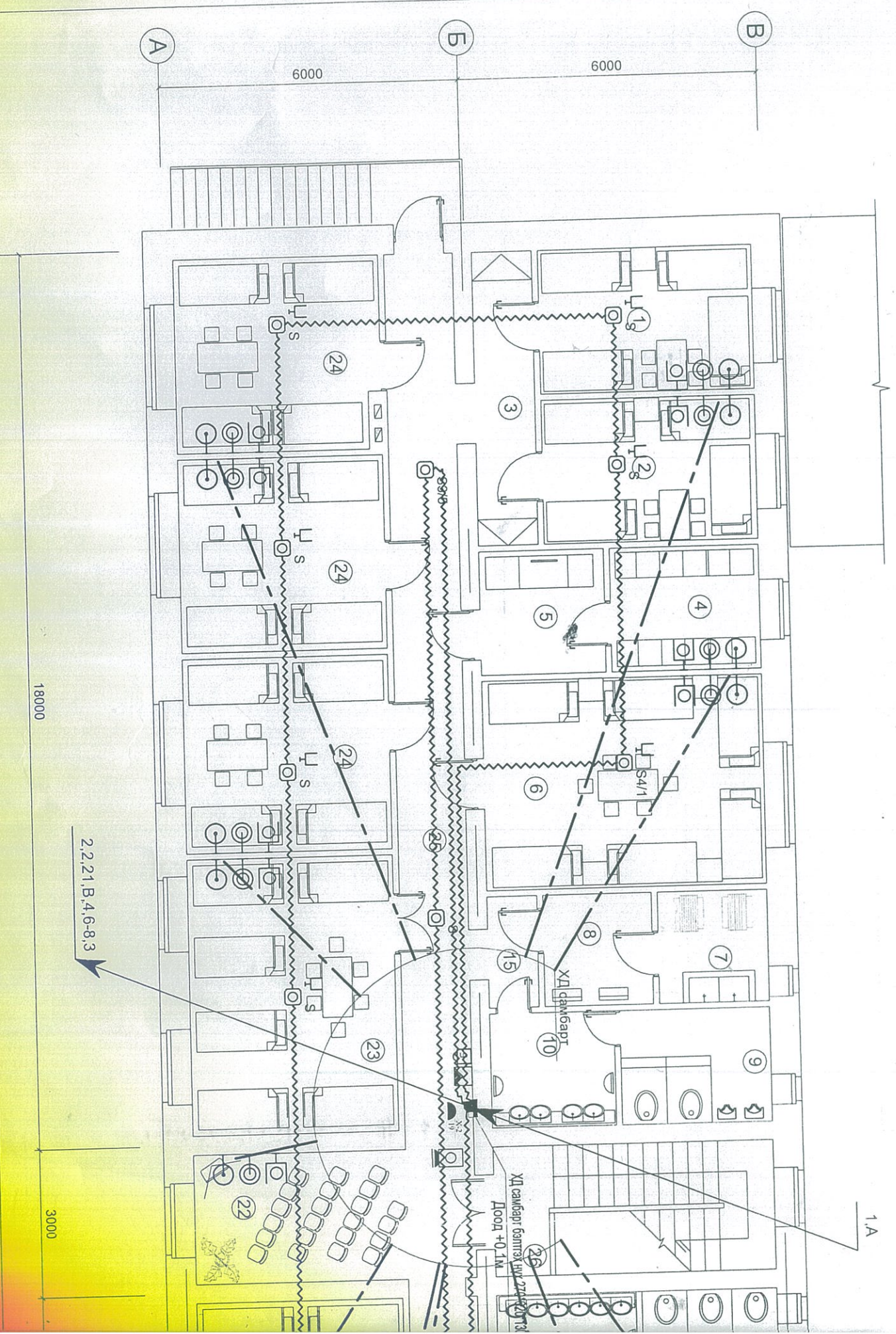

Дорнод Агийн Хөвчөвдйр сүм 40-03/2020  
 ЗУУРАГЧИЙН ӨГӨӨ  
 Б.Анхтун  
 Б.Анхтун  
 Б.Анхтун

20.1.1.1

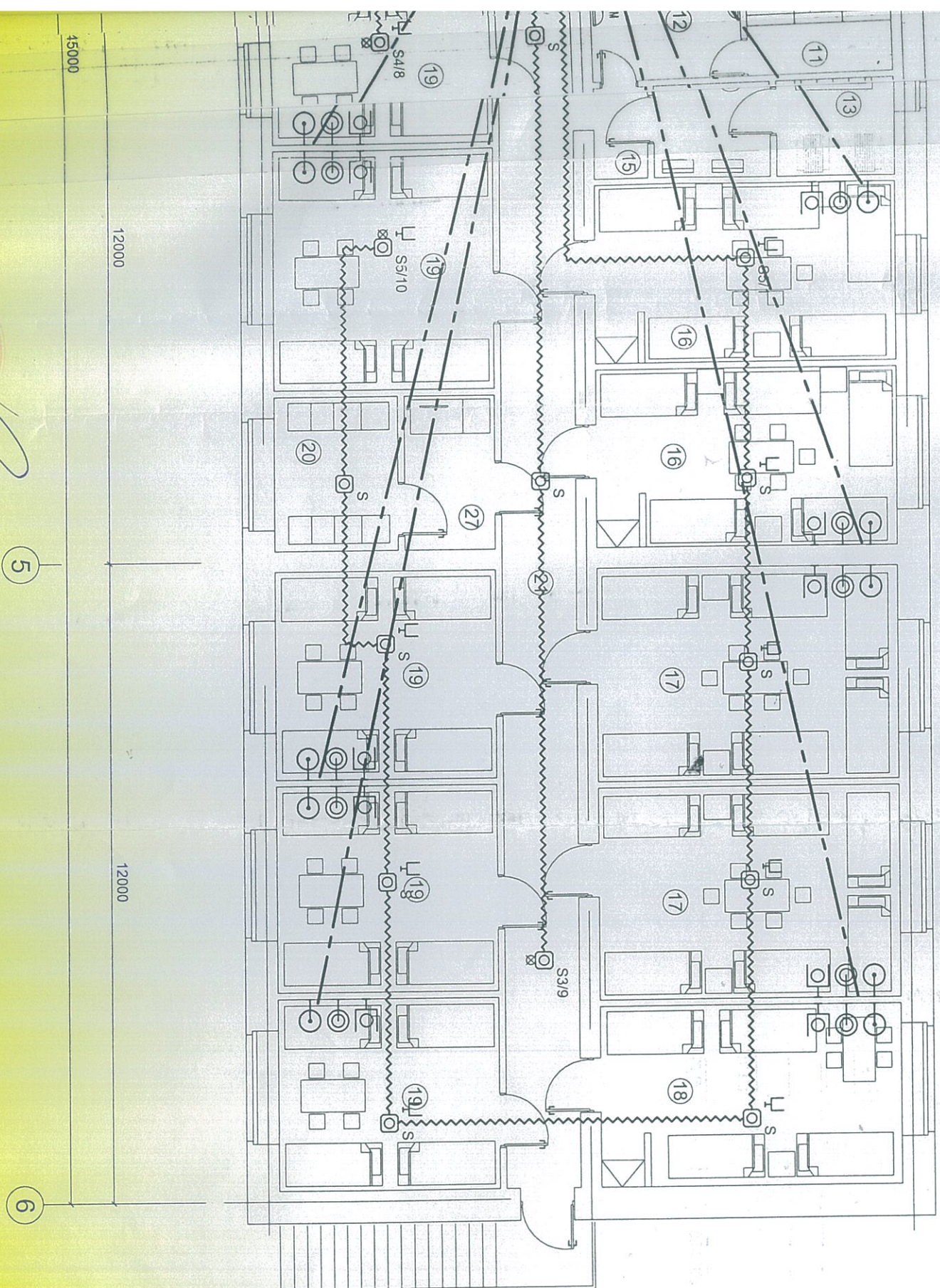
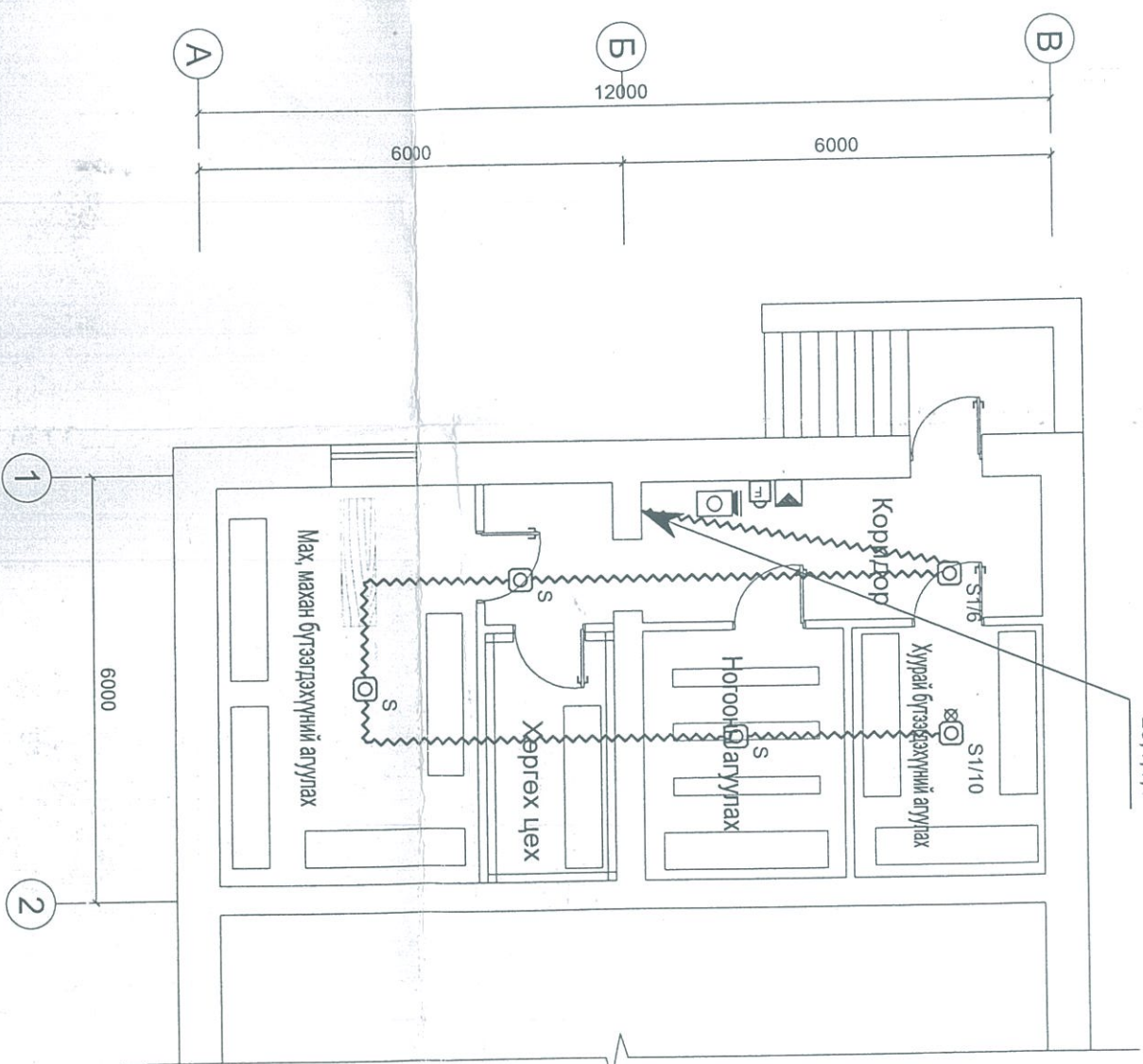

Handwritten signature and official stamp of the Mongolian State University of Architecture and Construction.

 <p>Дорнод аймаг Хэрлэн сум 7-р баг 52-р байр 6 тоот "ДООТ" БГБХН</p>		<p>Дорнод аймаг Дашбалбар сум 100 хүүхдийн дотуур байр</p>		<p>ХД</p>	
Захирагч	Ч.Лхагваасүрэн	Эзэрийн ба 2-р давхрын холбоо дохиоллын байгуулалт	Масштаб: М 1 : 100	Үе шат	хуудас
Гүйцэтгэсэн	Б.Мөнхтогтох			4	4
Шалгасан	З.Гүрээсүрэн		ЕГ шифр: 3Т-01/2011	2011 оны 02-р сар	
			ТГ шифр:		