

# БАЯН-ӨЛГИЙ АЙМГИЙН БУЯНТ СУМЫН ЭРҮҮЛ МЭНДИЙН ТӨВИЙН БАРИЛГЫН ИХ ЗАСВАРЫН АЖЛЫН ЗУРАГ.

Цифр: 2-05/2020 - РН

Албан тушаал	Нэр	Гарын үсэг	Гүйцэтгэгч	Албан тушаал	Нэр	Гарын үсэг
Баян-Өлгий аймгийн ОБГ-ын гамшгаас хамгаалах улсын байцаагч	Х.Ербулан		 <b>РУС НУР ХХК</b> Захиалагч	"РУС-НУР" ХХК захирал	А.Руслан	
Хянасан БХБХ-ийн дарга	Х.Асхар			Архитектор	С.Асылхан	С.Асылхан
			БӨА ГХБХБГ	Албан тушаал	Нэр	Гарын үсэг
				Газрын дарга	К.Болат	

Өлгий хот.  
2020 он



"БА" маркийн ажлын зургийн жагсаалт

Тайлбар

Баян-Өлгий аймгийн Буянт сумын эрүүл мэндийн төвийн барилгын их засварын ажлын зураг төслийг захиалагч болох аймгийн ГХБХГ-ын хүсэлт, "РУС-НУР" ХХК-тай байгуулсан 2020 оны 01-р сарын 10-ны өдрийн 10.00-ны өдрийн 563 Т-01/2020-01 тоот гэрээний дагуу хийж гүйцэтгэсэн болно.

Үүнд: 2020 оны 01-р сарын 27-өдөр захиалагчтай хамт газар дээр нь очиж барилгын хэмжилт хийж, өөрчлөх, шинэчлэх, засварлах ажлуудын талаар захиалагч, ашиглагч талуудын саналуудыг авч зураг төсөлийн ажлыг гүйцэтгэлээ.

Тус барилгын хэмжилтийн зураг, буулгах ажлын зураг, өөрчлөн шинэчлэх зурагуудыг тус тус хийж, өөр тасалгаа бүрт хийх ажлуудыг хүснэгтээр гаргаж тодорхойлсон болно.

- Барилгын модон бүтээц үүдийг шаталт, ялзралт, мөөгөнцөр хамгаалах арга хэмжээг холбогдох норм, дүрмүүдэд заасны дагуу авсан байх шаардлагатай. Засгийн газрын 2016 оны 339 дүгээр тогтоол, галын аюулгүй байдлын үндсэн дүрэмд заасны дагуу модон материалд нэвчилгээ хийх.

-Суурийн шавардах хэсгийг хусаж цэвэрлэн дахин барзайлган шавар хийх.

-Гадна ханыг цагаан өнгийн шохойгоор шохойдох, карнизийг цэнхэр өнгийн тосон будгаар будах.

Дээврийн төмөр солих

Дээврээс гарсан салхивч, борирын системийн үнэр гаргагч гарсан хэсэг болон бусад хэсгээр ус гоожих эсэхийг сайтар нягталж үзээд засаж бөглөх шаардлагатай.

- Тус барилгын салхивчын системийг сайтар цэвэрлэн тортой таг хийх

Цахилгааны монтажийг хучин зурагтай тулган шалгаж цахилгаангүй болсон хэсгийг засах, аварын гэрэл тавих.

Дулааны узельд хэрэглээний халуун усны бойлер тавих.

Дээврийн төмөр солих

Галын дохиоллын систем шинэр хийх

Д/Д	Зургийн бүрдлийн жагсаалт	Хуудас
1	Барилга архитектур	БА 33
2	Дулаан авто зогсоолын зураг	БА 4 ББ 5
3	Халаалт салхивч	ХС 6
4	Цэвэр бохир ус	ЦБУ 6
5	Холбоо дохиолол, Галын дохиолол	ХДГД

Д/Д	Зургийн жагсаалт	Хуудас
1	Зургийн жагсаалт, тайлбар бичиг	БА-1
2	Хэмжилтийн байгуулалт зоорийн давхар	БА-2
3	Хэмжилтийн байгуулалт 1-р давхар	БА-3
4	Хэмжилтийн байгуулалт 2-р давхар	БА-4
5	Хэмжилтийн Огтлол 1-1	БА-5
6	Хэмжилтийн Огтлол 2-2	БА-6
7	Хэмжилтийн зураг 1-4 тэнхлэг дагуу нүүр тал	БА-7
8	Хэмжилтийн зураг 4-1 тэнхлэг дагуу нүүр тал	БА-8
9	Хэмжилтийн зураг Г-А тэнхлэг дагуу нүүр тал	БА-9
10	Хэмжилтийн зураг А-Г тэнхлэг дагуу нүүр тал	БА-10
11	Зоорийн давхрыг буулгах ажлын байгуулалт	БА-11
12	1-р давхрын буулгах ажлын байгуулалт	БА-12
13	2-р давхрын буулгах ажлын байгуулалт	БА-13
14	Шинээр өрөх хана, бөглөх нүхний байгуулалт зоорийн давхар	БА-14
15	Шинээр өрөх хана, бөглөх нүхний байгуулалт 1-р давхар	БА-15
16	Шинээр өрөх хана, бөглөх нүхний байгуулалт 2-р давхар	БА-16
17	Заслын ажлын огтол 1-1	БА-17
18	Заслын ажлын огтлол 2-2	БА-18
19	Заслын ажлын нүүр тал 1-4 тэнхлэг дагуу	БА-19
20	Заслын ажлын нүүр тал 4-1 тэнхлэг дагуу	БА-20
21	Заслын ажлын нүүр тал Г-А тэнхлэг дагуу	БА-21
22	Заслын ажлын нүүр тал А-Г тэнхлэг дагуу	БА-22
23	Дээврийн байгуулалт	БА-23
24	Шинээр хийх шилэн хана, хаалганы тодорхойлолт	БА-24
25	Аваарын шат	БА-25
26	Цонх хаалганы түүвэр, тодорхойлолт	БА-26
27	Заслын ажлын тодорхойлолт	БА-27-33

Гарааш-ын зураг БА-6Ш ББ-5Ш ХС-6ХХГ, ЦБУ-6ХУ  
Бүгд 56.ХУ

 РУС-НУР ХХК	Баян-Өлгий аймгийн Буянт сум эрүүл мэндийн төв			БА
	Захирал	А.Руслан	Тайлбар, зургийн жагсаалт	Масштаб: 1:100
	Инженер	С.Бауыржан		Үе шат
	Гүйцэтгэсэн	С.Бауыржан	Шифр: 2-05/2020-РН	А3
Шалгасан	С.Асылхан			33
				2020 он

# ЗООРИЙН ДАВХРЫН БАЙГУУЛАЛТ

## M1:30

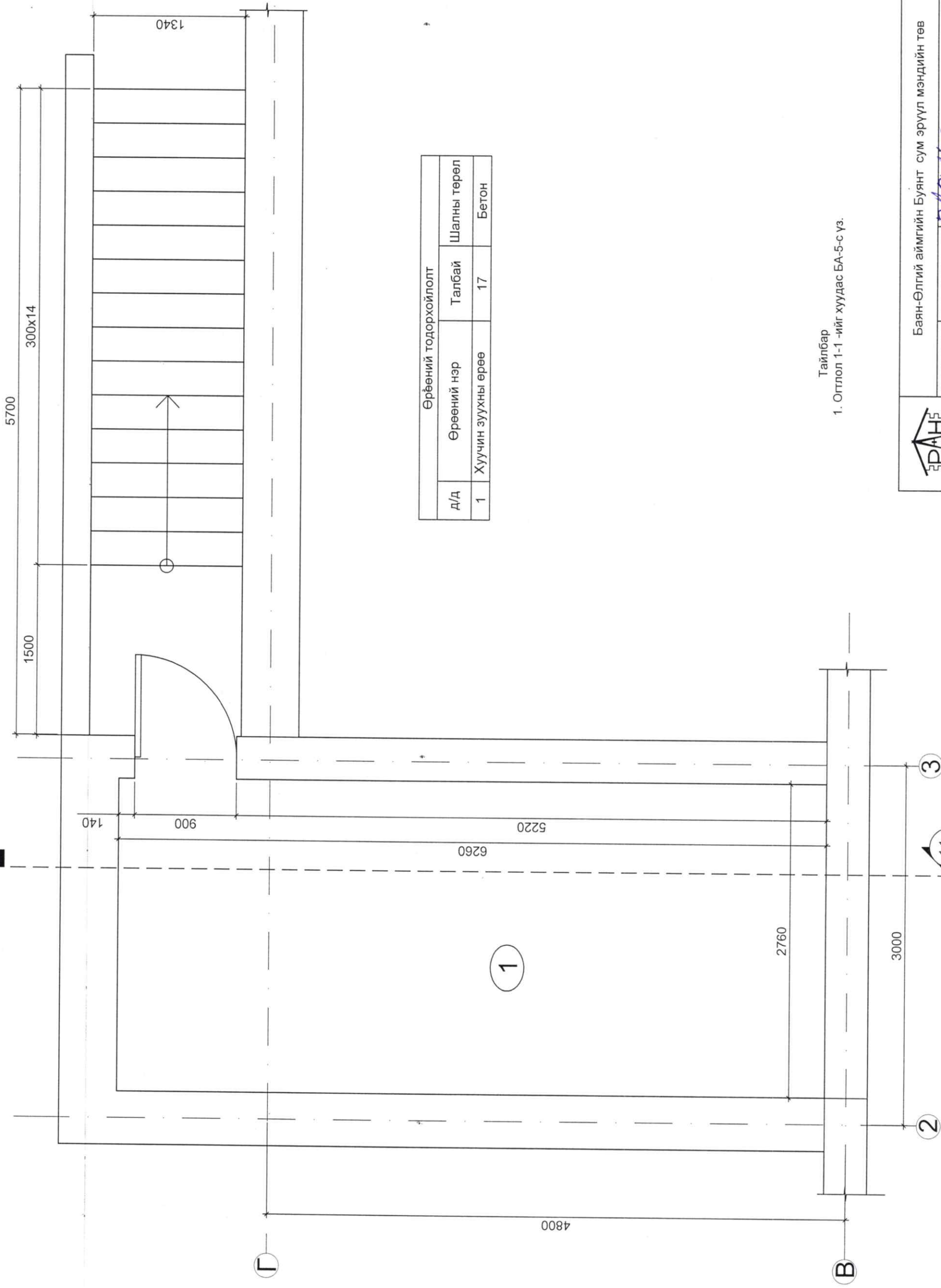

Өрөөний тодорхойлолт			
Д/д	Өрөөний нэр	Талбай	Шалны төрөл
1	Хуучин зуухны өрөө	17	Бетон

Тайлбар  
1. Огтлол 1-1 -ийг хуудас БА-5-с үз.

	Баян-Өлгий аймгийн Буянт сум эрүүл мэндийн төв			БА
	Захирал	А.Руслан	Хэмжилтийн байгуулалт зоорийн давхар	Масштаб: 1:100
	Инженер	С.Бауыржан		Үе шат
	Гүйцэтгэсэн	С.Бауыржан	Шифр: 2-05/2020-РН	А3
Шалгасан	С.Асылхан			33
				2020 он



1-Р ДАВХРЫН БАЙГУУЛАЛТ  
M1:100

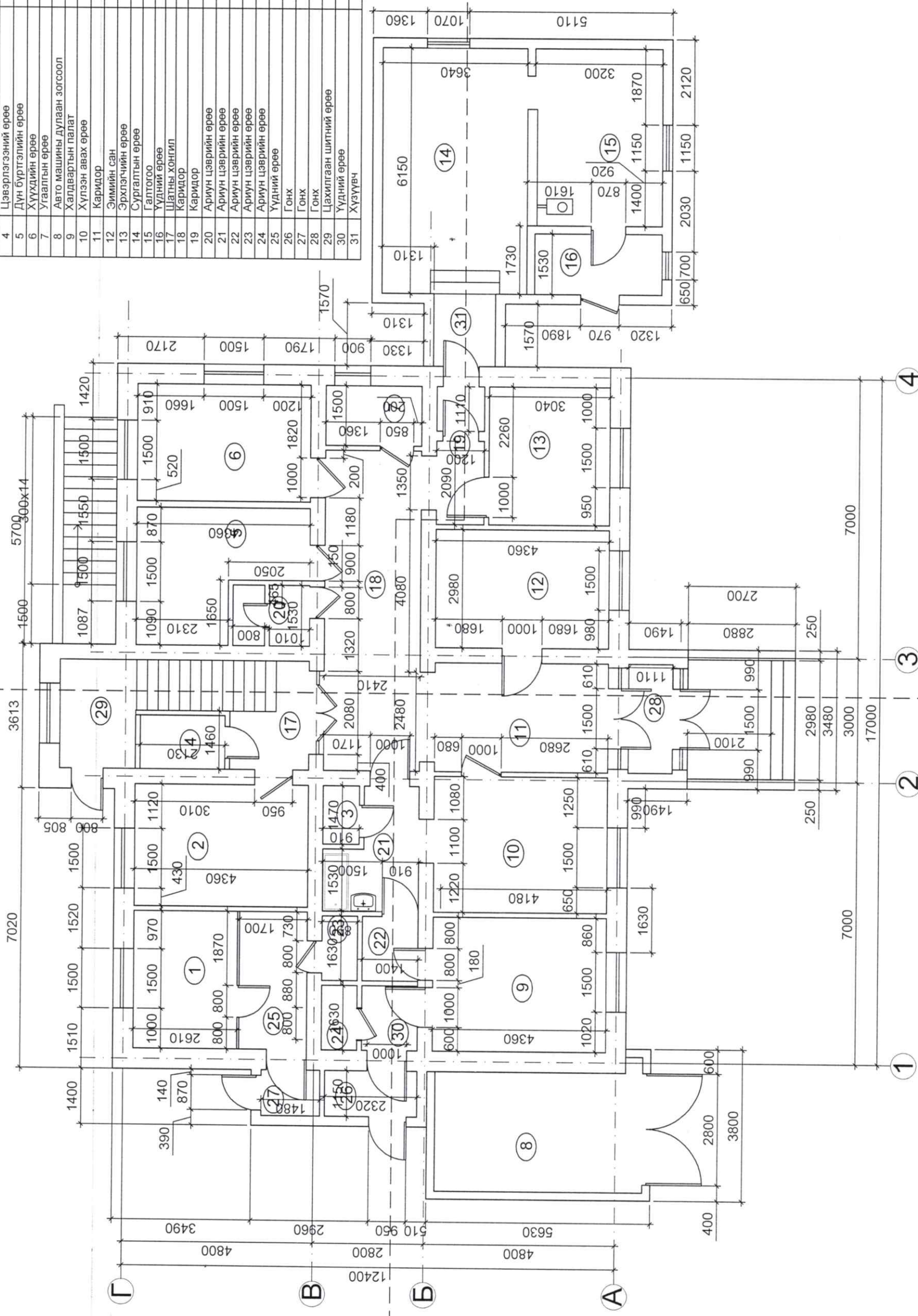

Д/д	Эрөөний нэр	Талбай	Шалны төрөл
1	Лаборатори	9.05	Хулдаас
2	Эх барих өрөө	13.29	Хулдаас
3	Ариун цэврийн өрөө	1.33	Плита
4	Цэвэрлэгээний өрөө	2.87	Плита
5	Дүн бүртгэлийн өрөө	11.70	Хулдаас
6	Хүүхдийн өрөө	12.77	Плита
7	Угаалтын өрөө	3.61	Бетон
8	Авто машины дулаан зогсоол	16.86	Хулдаас
9	Халдвартын палат	14.73	Хулдаас
10	Хүлээн авах өрөө	14.82	Хулдаас
11	Каридор	12.19	Боржин чулуу
12	Зимин сан	12.99	Хулдаас
13	Эрхлэгчийн өрөө	10.48	Паркет
14	Сургалтын өрөө	22.38	Хулдаас
15	Галтогоо	15.14	Плита
16	Үүдний өрөө	4.81	Боржин чулуу
17	Шатны хонгил	3.95	Бетон
18	Каридор	19.35	Плита
19	Каридор	4.06	
20	Ариун цэврийн өрөө	2.95	
21	Ариун цэврийн өрөө	5.90	
22	Ариун цэврийн өрөө	2.82	
23	Ариун цэврийн өрөө	1.45	
24	Ариун цэврийн өрөө	1.45	
25	Үүдний өрөө	5.89	
26	Гонх	2.66	
27	Гонх	1.70	
28	Гонх	3.01	
29	Цахилгаан шитний өрөө	5.16	
30	Үүдний өрөө	2.82	
31	Хуурувч	2.82	

- Тайлбар:
1. Энэ хуудсыг БА-12, 15-тай хамт үз.
  2. Огтлол 1-1 -ийг хуудас БА-5-с үз.
  3. Огтлол 2-2-ийг хуудас БА-6-с үз.



РУС-НУР  
XXX

Баян-Өлгий аймгийн Буянт сум эрүүл мэндийн төв

БА

Захирал	А.Руслан	Хэмжлтийн байгуулалт 1-р давхар Шифр: 2-05/2020-РН
Инженер	С.Бауыржан	
Гүйцэтгэсэн	С.Бауыржан	
Шалгасан	С.Асылхан	

Масштаб: 1:100

Үе шат: Хуудас

А3 3 33

2020 он



# 2 ДАВХРЫН БАЙГУУЛАЛТ М1:100

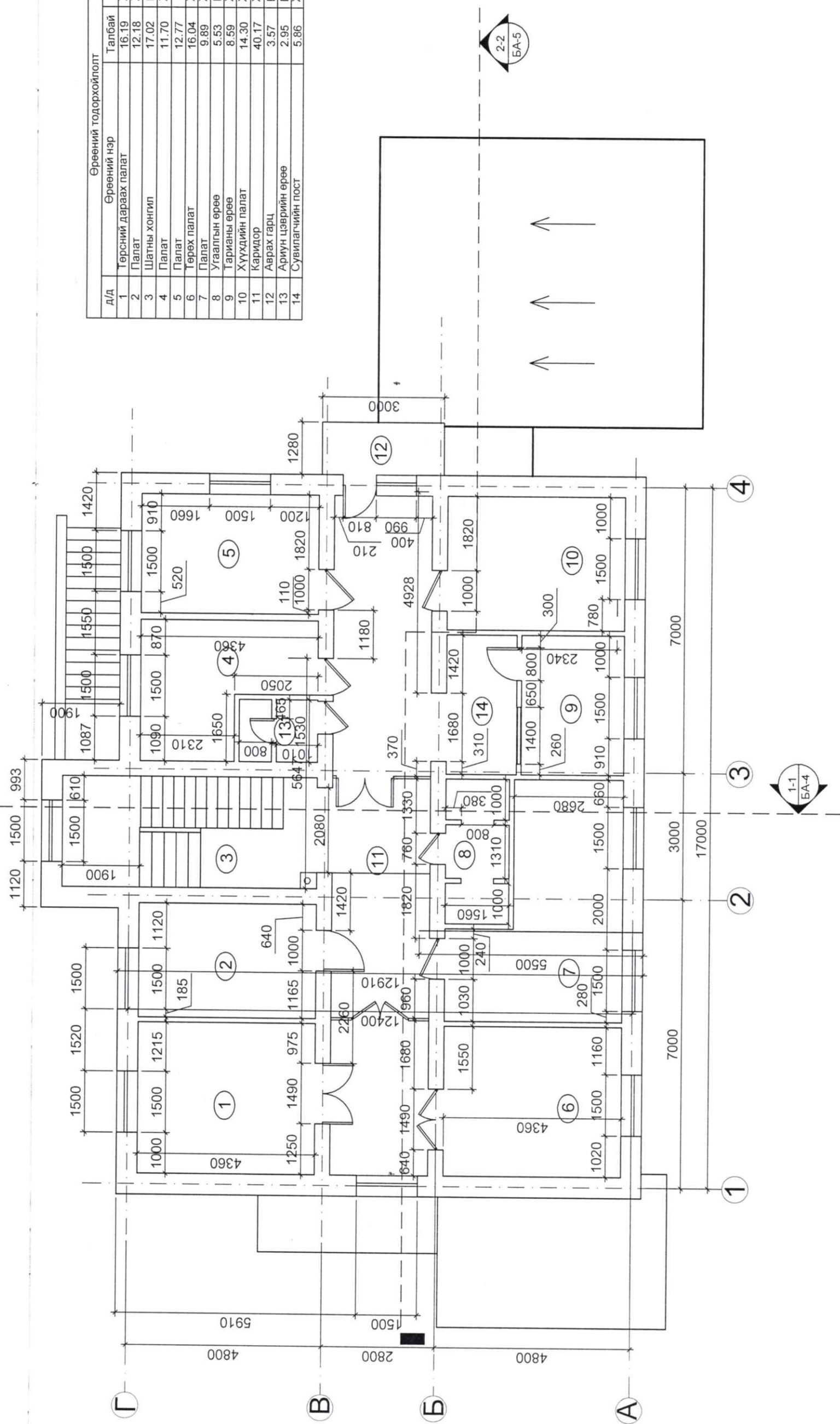

Өрөөний тодорхойлолт			
д/д	Өрөөний нэр	Талбай	Шалны төрөл
1	Төрсний дараах палат	16.19	Хулдаас
2	Палат	12.18	Хулдаас
3	Шатны хонгил	17.02	Бетон
4	Палат	11.70	Хулдаас
5	Палат	12.77	Хулдаас
6	Төрөх палат	16.04	Хулдаас
7	Палат	9.89	Хулдаас
8	Угаалгын өрөө	5.53	Плита
9	Тарианы өрөө	8.59	Хулдаас
10	Хүүхдийн палат	14.30	Хулдаас
11	Каридор	40.17	Хулдаас
12	Аврах гарц	3.57	Бетон
13	Ариун цэврийн өрөө	2.95	Плита
14	Сувилагчийн пост	5.86	Хулдаас

Тайлбар:

1. Энэ хуудасыг БА-13, 16-тай хамт үз.
2. Огтлол 1-1 -ийг хуудас БА-5-с үз.
3. Огтлол 2-2-ийг Хуудас БА-6-с үз.



Баян-Өлгий аймгийн Буянт сум эрүүл мэндийн төв

Захирал	А.Руслан	Инженер	С.Бауыржан	Гүйцэтгэсэн	С.Бауыржан	Шалгасан	С.Асылхан
Хэмжилтийн байгуулалт 2-р давхар							
Шифр: 2-05/2020-РН							

БА

Масштаб: 1:100	
Үе шат	Бүх хуудас
А3	4
2020 он	

ОГТЛОЛ 1-1  
М1:100

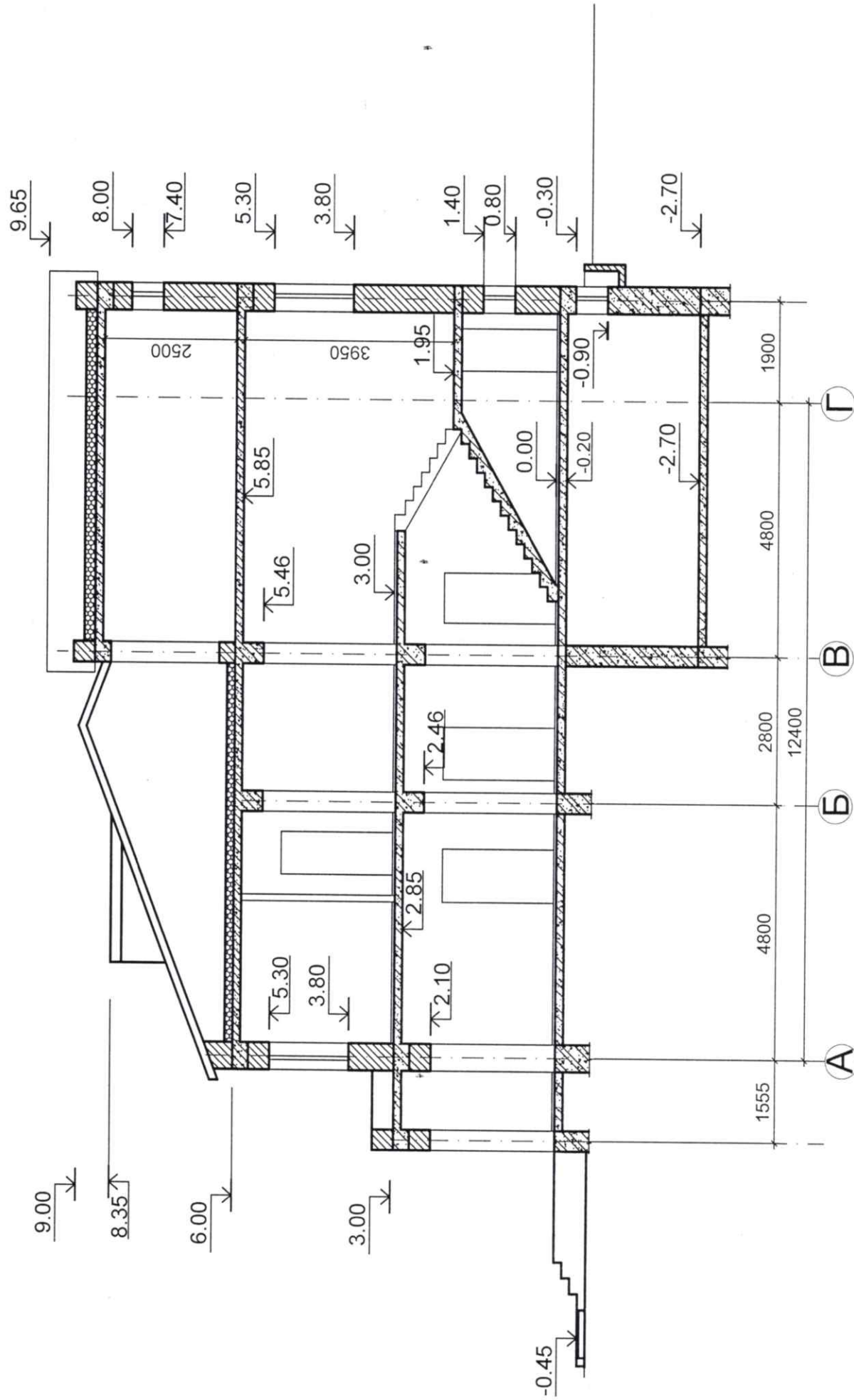

Тайлбар:  
1. Энэ хуудасыг БА-3, 4-тай хамт үз.

		Баян-Өлгий аймгийн Буянт сум эрүүл мэндийн төв		БА
		Захирал Инженер Гүйцэтгэсэн Шалгасан	А.Руслан С.Бауыржан С.Бауыржан С.Асылхан	
		Масштаб: 1:100		
		Үе шат	Хуудас	Бүх хуудас
		А3	5	33
				2020 он



ОГТЛОЛ 2-2  
M1:100

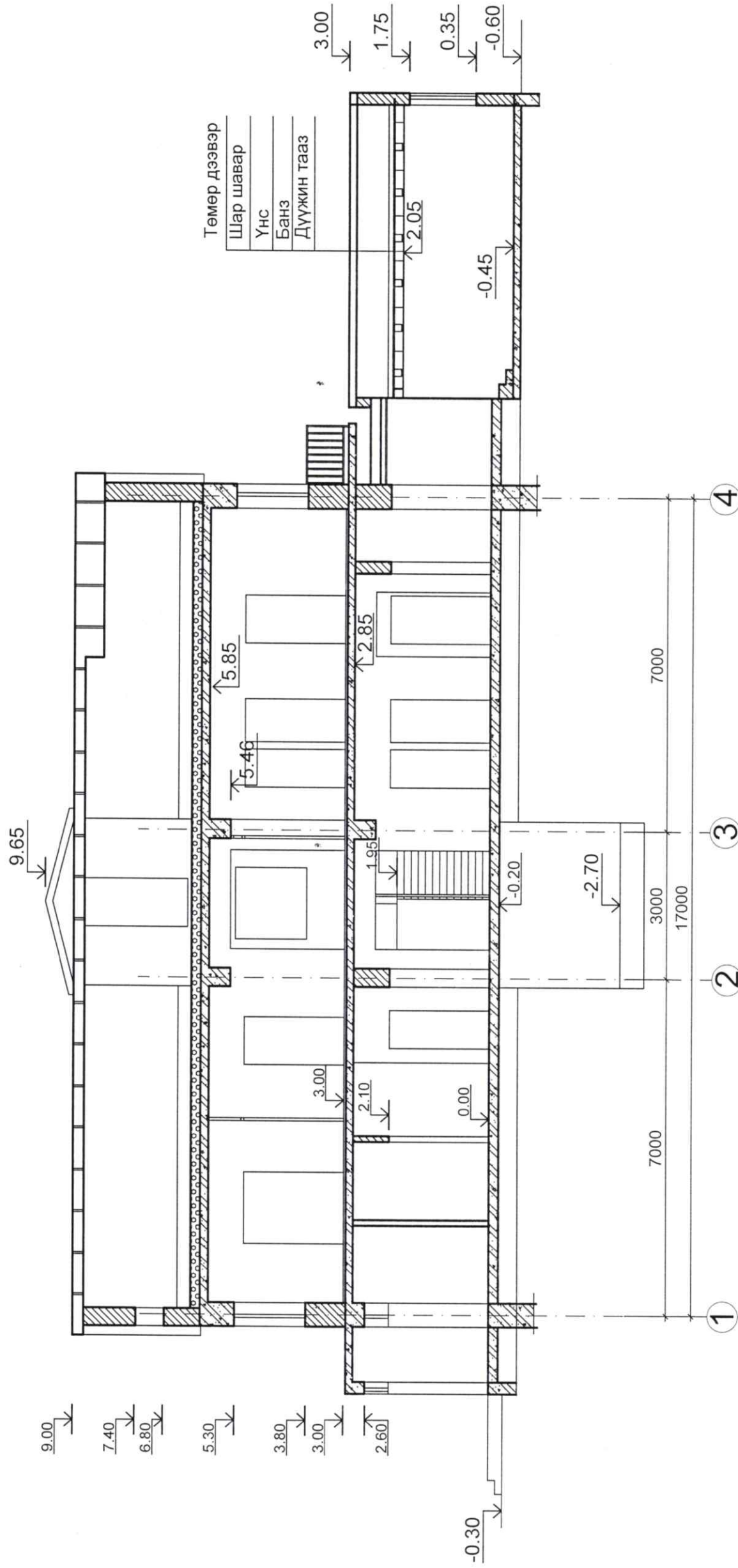

Тайлбар:  
1. Энэ хуудасыг БА-3, 4-тай хамт үз.



Баян-Өлгий аймгийн Буянт сум эрүүл мэндийн төв

Захирал	А.Руслан	Хэмжилтийн огтлол 2-2	Масштаб: 1:100	БА		
Инженер	С.Бауыржан				Үе шат	Хуудас
Гүйцэтгэсэн	С.Бауыржан				А3	6
Шалгасан	С.Асылхан				33	2020 он

Шифр: 2-05/2020-РН

1-4 ТЭНХЛЭГ ДАГУУ НҮҮР ТАЛ  
M1:100

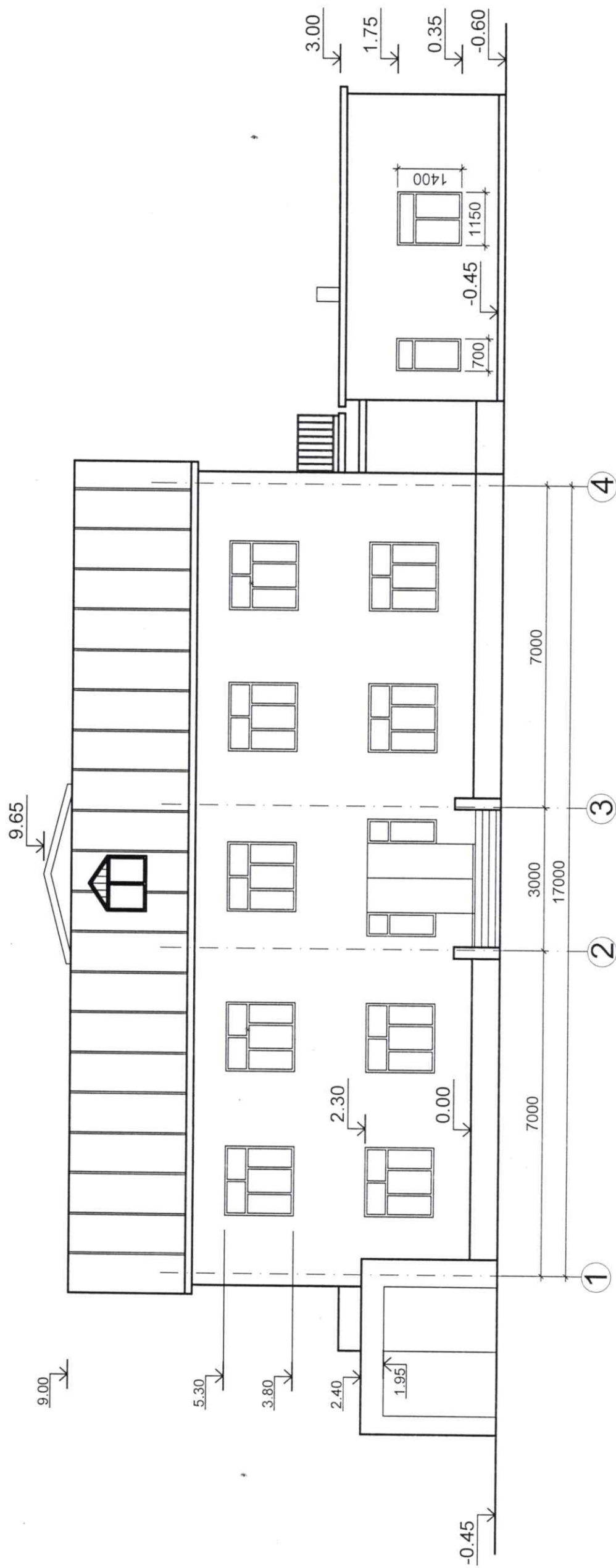

Тайлбар:  
1. Энэ хуудасыг БА-3, 4-тай хамт үз.



Баян-Өлгий аймгийн Буянт сум эрүүл мэндийн төв

Захирал	А.Руслан	Хэмжилтийн нүүр тал 1-4 тэнхлэг дагуу Шифр:2-05/2020-РН	БА	
Инженер	С.Бауыржан			Масштаб: 1:100
Гүйцэтгэсэн	С.Бауыржан			Үе шат
Шалгасан	С.Асылхан			Хуудас
			А3	
			7	
			33	
			2020 он	



4-1 ТЭНХЛЭГ ДАГУУ НҮҮР ТАЛ  
M1:100

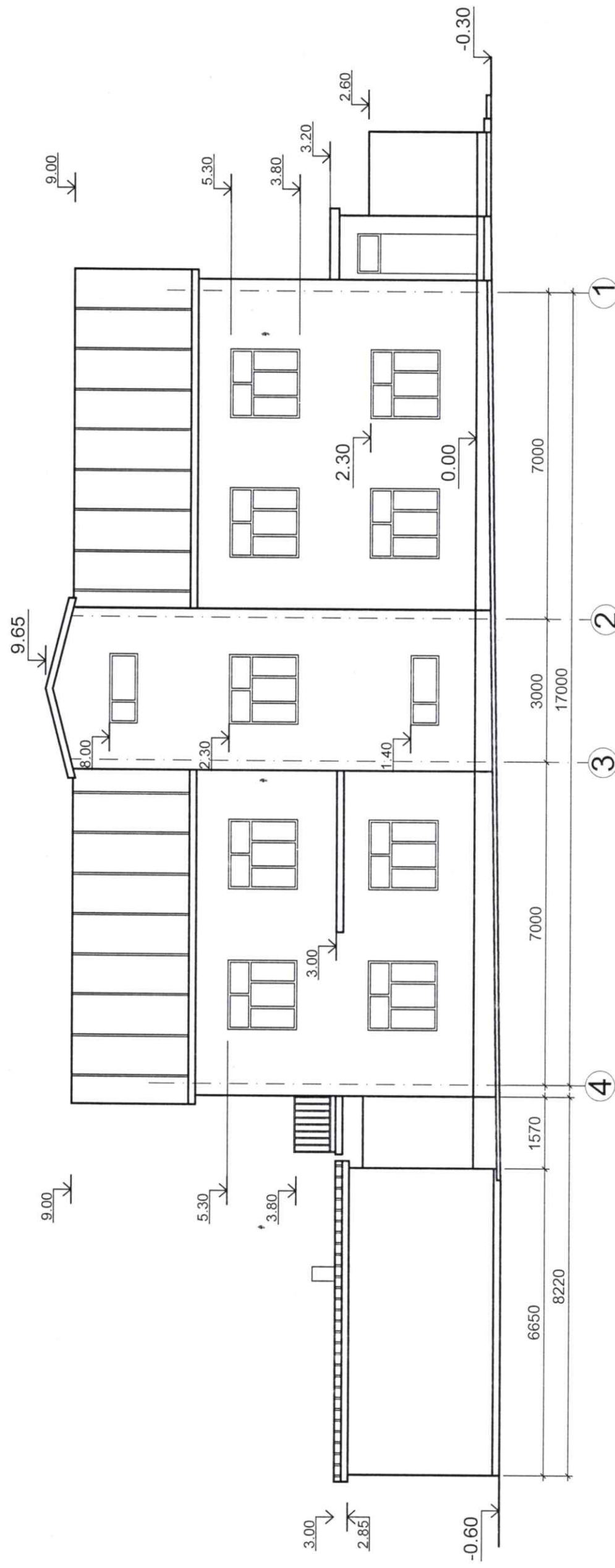

Тайлбар:  
1. Энэ хуудасыг БА-3, 4-тай хамт үз.

		Баян-Өлгий аймгийн Буянт сум эрүүл мэндийн төв		БА	
		Захирал Инженер Гүйцэтгэсэн Шалгасан	А.Руслан С.Бауыржан С.Бауыржан С.Асылхан	Хэмжилтийн нүүр тал 4-1 Тэнхлэг дагуу Шифр: 2-05/2020-РН	Масштаб: 1:100 Үе шат Хуудас Бүх хуудас
			А3	8	33
			2020 он		

Г-А ТЭНХЛЭГ ДАГУУ НҮҮР ТАЛ  
М1:100

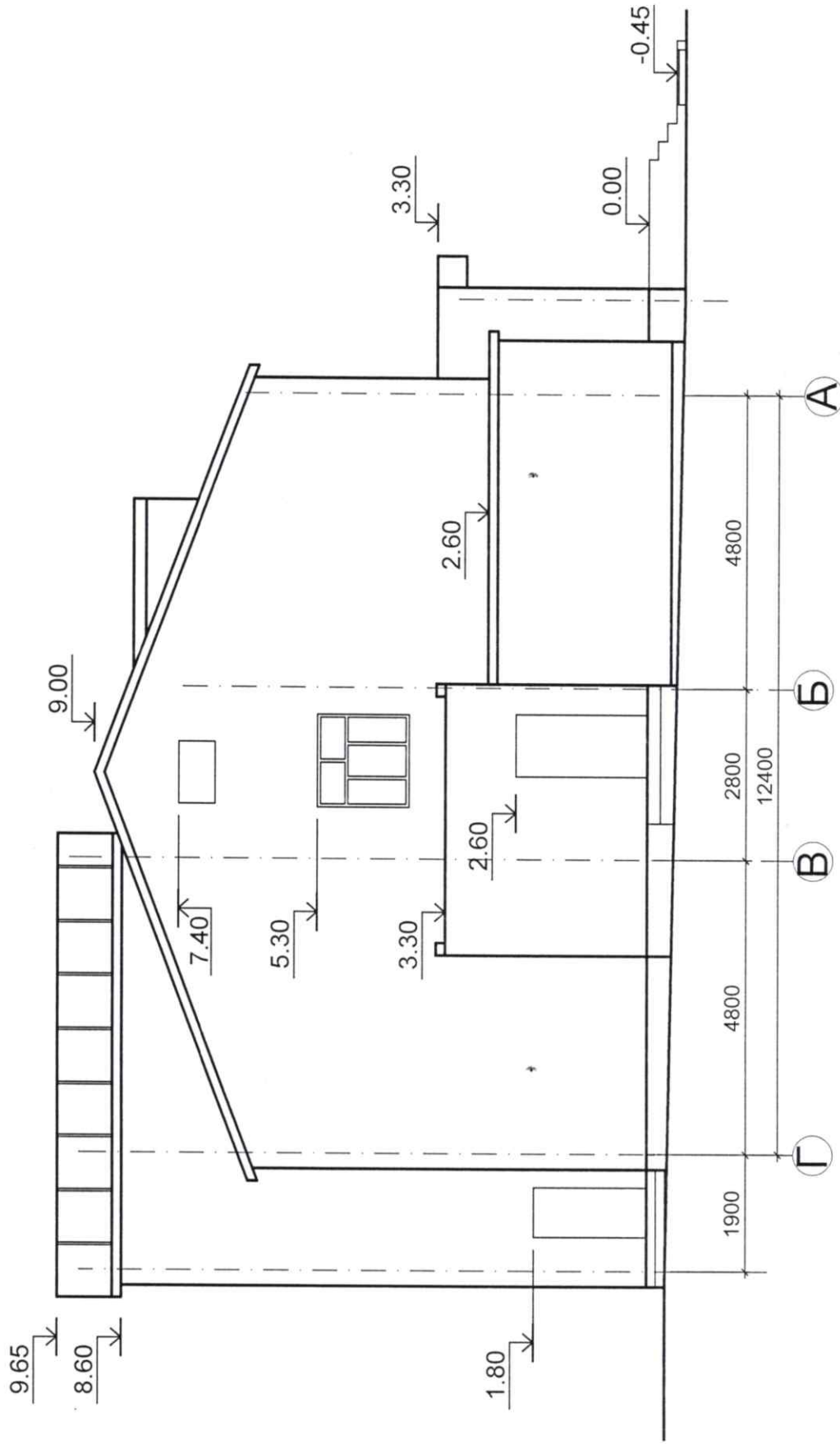

Тайлбар:  
1. Энэ хуудасыг БА-3, 4-тай хамт үз.



Баян-Өлгий аймгийн Буянт сум эрүүл мэндийн төв

Хэмжилтийн нүүр тал Г-А  
Тэнхлэг дагуу

Шифр: 2-05/2020-РН

2020 он

Захирал А.Руслан  
Инженер С.Бауыржан  
Гүйцэтгэсэн С.Бауыржан  
Шалгасан С.Асылхан

Масштаб: 1:100  
Үе шат Хуудас  
Бүх хуудас АЗ 9 33

БА



А-Г ТЭНХЛЭГ ДАГУУХ НҮҮР ТАЛ  
M1:100

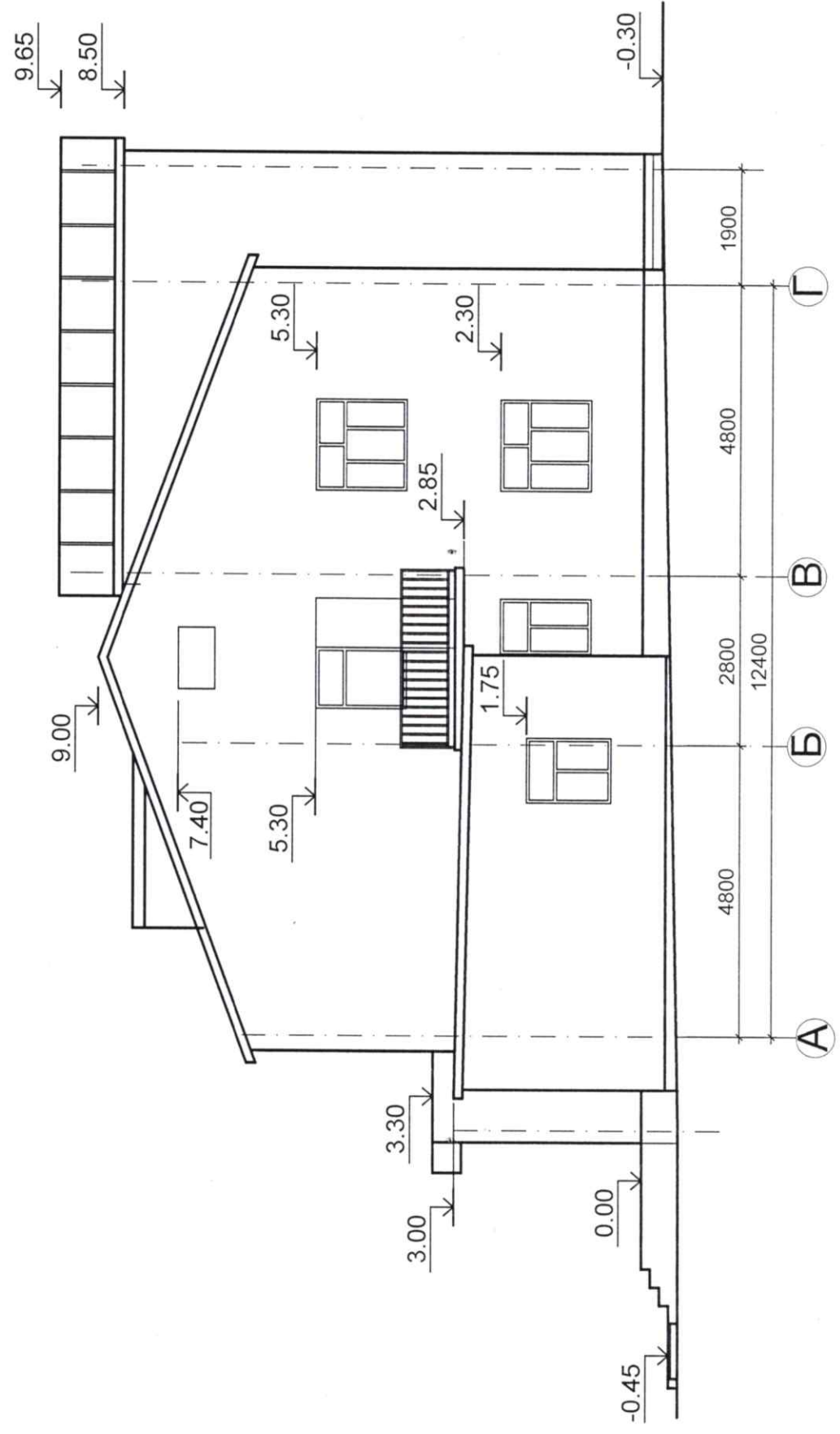

Тайлбар:  
1. Энэ хуудасыг БА-3, 4-тай хамт үз.



Баян-Өлгий аймгийн Буянт сум эрүүл мэндийн төв

Захирал	А.Руслан	Хэмжилтийн нүүр тал А-Г тэнхлэг дагуу Шифр: 2-05/2020-РН	БА
Инженер	С.Бауыржан		
Гүйцэтгэсэн	С.Бауыржан		
Шалгасан	С.Асылхан		
Масштаб: 1:100		Хуудас	Бүх хуудас
Үе шат		А3	10 33
		2020 он	

ЗООРИЙН ДАВХРЫН БУУЛГАХ АЖЛЫН БАЙГУУЛАЛТ  
М1:30

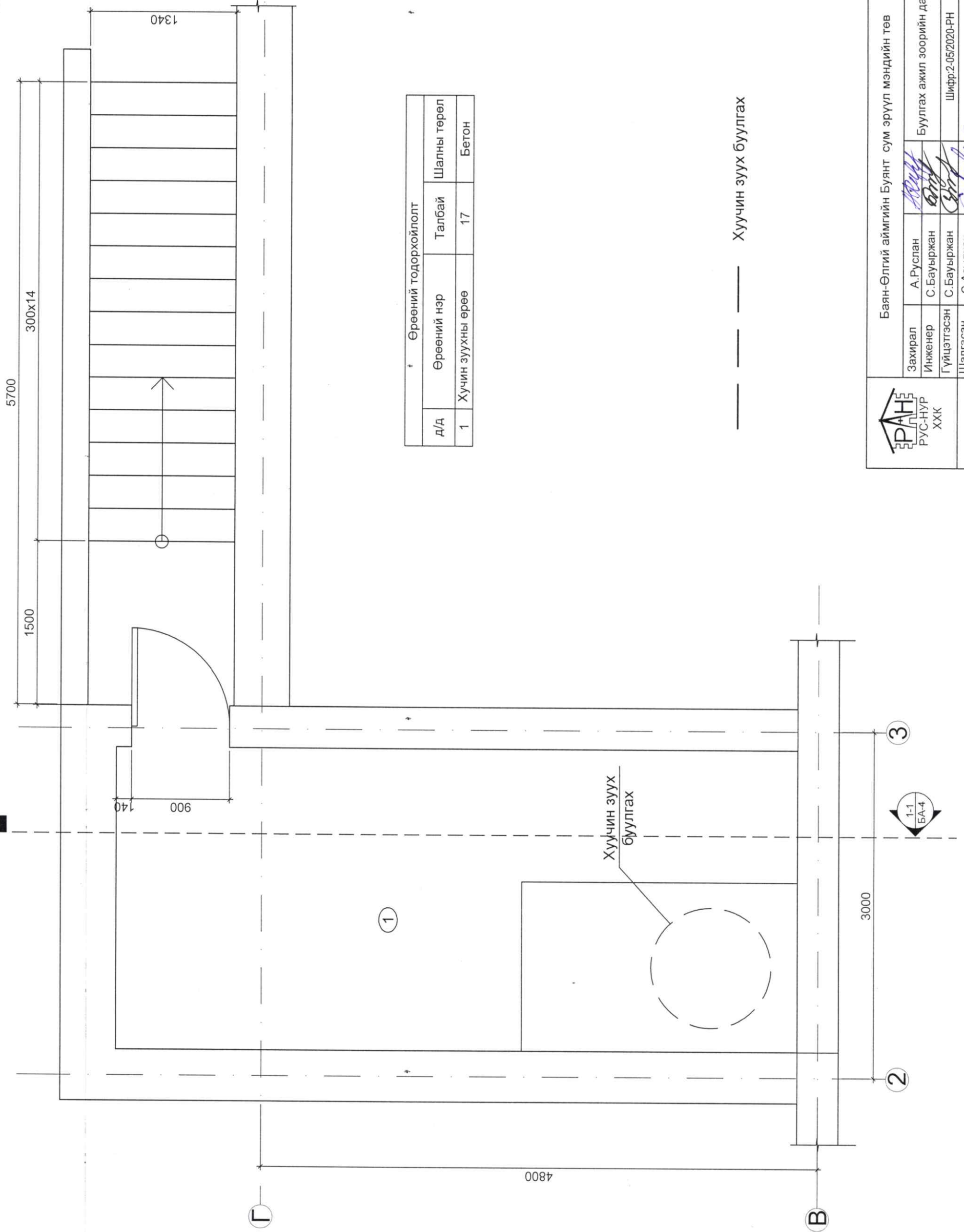

* Өрөөний тодорхойлолт			
Д/д	Өрөөний нэр	Талбай	Шалны төрөл
1	Хучин зуухны өрөө	17	Бетон

— — — — — Хуучин зуух буулгах

	Баян-Өлгий аймгийн Буянт сум эрүүл мэндийн төв			БА
	Захирал	А.Руслан	Буулгах ажил зоорийн давхар	Масштаб: 1:100
	Инженер	С.Бауыржан		Үе шат
	Гүйцэтгэсэн	С.Бауыржан	Шифр: 2-05/2020-РН	А3
Шалгасан	С.Асылхан			33
				2020 он



1-Р ДАВХРЫН БУУЛГАХ ХАНЫН БАЙГУУЛАЛТ  
М1:100

Ерөөний тодорхойлолт

А/Д	Ерөөний нэр	Талбай	Шалны төрөл
1	Лаборатори	9.05	Хулдаас
2	Эх барих өрөө	13.29	Хулдаас
3	Ариун цэврийн өрөө	1.33	Плита
4	Цэвэрлэгээний өрөө	2.87	Плита
5	Дүн бүртгэлийн өрөө	11.70	Хулдаас
6	Хүүхдийн өрөө	12.77	Хулдаас
7	Угаалгын өрөө	3.61	Плита
8	Авто машины дулаан зогсоол	16.86	Бетон
9	Халдвартын палат	14.73	Хулдаас
10	Хүлээн авах өрөө	14.82	Хулдаас
11	Каридор	12.19	Боржин чулуу
12	Зимийн сан	12.99	Хулдаас
13	Эрхлэгчийн өрөө	10.48	Паркет
14	Сургалтын өрөө	22.38	Хулдаас
15	Галтогоо	15.14	Плита
16	Үүдний өрөө	4.81	Боржин чулуу
17	Шатны хонгил	3.95	Бетон
18	Каридор	19.35	Плита
19	Каридор	4.06	
20	Ариун цэврийн өрөө	2.95	
21	Ариун цэврийн өрөө	5.90	
22	Ариун цэврийн өрөө	2.82	
23	Ариун цэврийн өрөө	1.45	
24	Ариун цэврийн өрөө	1.45	
25	Үүдний өрөө	5.89	
26	Гонх	2.66	
27	Гонх	1.70	
28	Гонх	3.01	
29	Цахилгаан шилтний өрөө	5.16	
30	Үүдний өрөө	2.82	
31	Хүзүүвч	2.82	

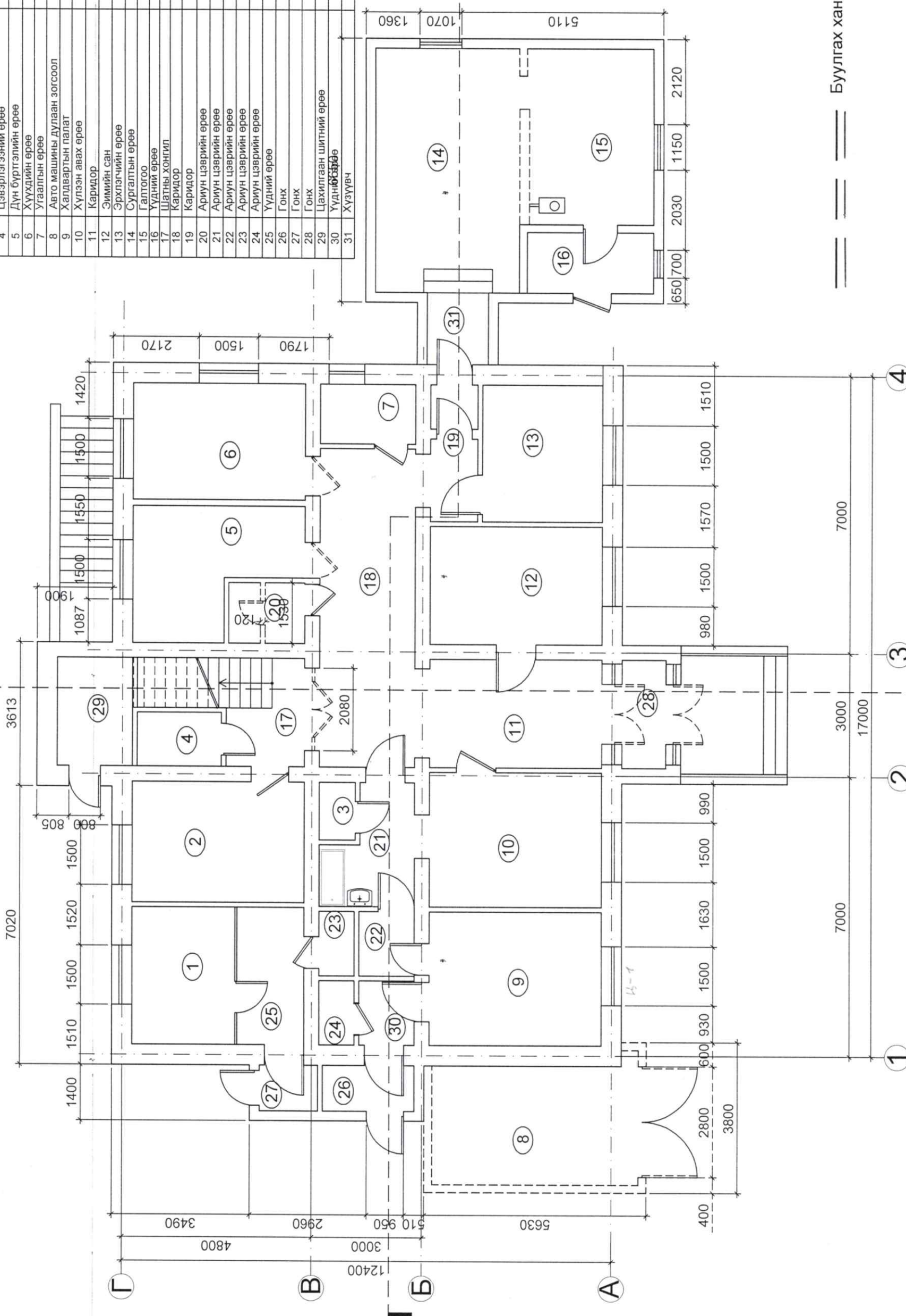

Буулгах хана, хаялга

Захирагч		А.Руслан		Баян-Өлгий аймгийн Буянт сум эрүүл мэндийн төв		БА	
Инженер		С.Бауыржан		Буулгах ханын байгуулалт 1-р давхар		Масштаб: 1:100	
Гүйцэтгэсэн		С.Бауыржан		Шифр: 2-05/2020-РН		Үе шат	
Шалгасан		С.Асылхан				Хулдаас	
						Бүх хуудас	
						А3	
						12	
						33	
						2020 он	

# 2-Р ДАВХРЫН БУУЛГАХ ХАНЫН БАЙГУУЛАЛТ M1:100

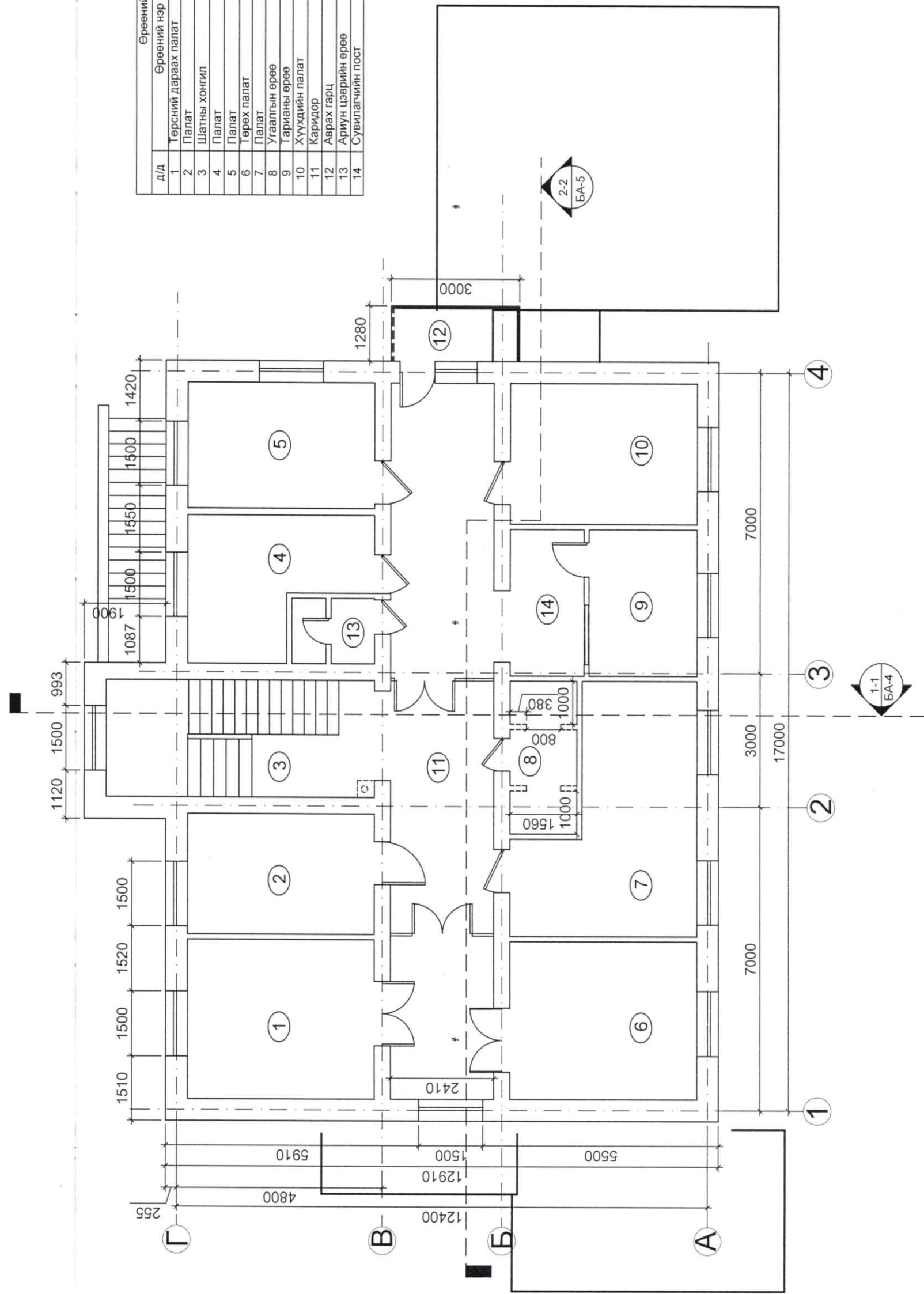

д/д	Өрөөний тодорхойлолт		
	Өрөөний нэр	Талбай	Шалны төрөл
1	Төрсний дараах палат	16.19	Хулдаас
2	Палат	12.18	Хулдаас
3	Шатны хонгил	17.02	Бетон
4	Палат	11.70	Хулдаас
5	Палат	12.77	Хулдаас
6	Төрөх палат	16.04	Хулдаас
7	Палат	9.89	Хулдаас
8	Угаалгын өрөө	5.53	Плита
9	Тарианы өрөө	8.59	Хулдаас
10	Хүүхдийн палат	14.30	Хулдаас
11	Каридор	40.17	Хулдаас
12	Аврах гарц	3.57	Бетон
13	Ариун цэврийн өрөө	2.95	Плита
14	Сувилагчийн пост	5.86	Хулдаас

== == Буулгах хана



Баян-Өлгий аймгийн Буянт сум эрүүл мэндийн төв

Захирал	А.Руслан	Буулгах ханын байгуулалт 2-р давхар
Инженер	С.Бауыржан	
Гүйцэтгэсэн	С.Бауыржан	Шифр: 2-05/2020-РН
Шалгасан	С.Асылхан	

БА

Масштаб: 1:100	
Үе шат	Хулдаас
Бүх хуудас	Бүх хуудас
А3	13
2020 он	



# 1-Р ДАВХРЫН ШИНЭЭР ХИЙХ ХАНА, БӨГЛӨХ НҮХНИЙ БАЙГУУЛАЛТ М1:100

Эрээний тодорхойлолт

Д/А	Эрээний нэр	Талбай	Шалны төрөл
1	Лаборатори	9.05	Хулдаас
2	Эх барих өрөө	13.29	Хулдаас
3	Ариун цэврийн өрөө	1.33	Плита
4	Цэвэрлэгээний өрөө	2.87	Плита
5	Дун бүртгэлийн өрөө	11.70	Хулдаас
6	Хүүхдийн өрөө	12.77	Хулдаас
7	Угаалгын өрөө	3.61	Плита
8	Авто машины дулаан зогсоол	16.86	Бетон
9	Халдвартын палат	14.73	Хулдаас
10	Хүлээн авах өрөө	14.82	Хулдаас
11	Каридор	12.19	Боржин чулуу
12	Зимийн сан	12.99	Хулдаас
13	Эрхлэгчийн өрөө	10.48	Паркет
14	Сургалтын өрөө	22.38	Хулдаас
15	Галтогоо	15.14	Плита
16	Удний өрөө	4.81	Боржин чулуу
17	Шалны хонгил	3.95	Бетон
18	Каридор	19.35	Плита
19	Каридор	4.06	Плита
20	Ариун цэврийн өрөө	2.95	Плита
21	Ариун цэврийн өрөө	5.90	Плита
22	Ариун цэврийн өрөө	2.82	Плита
23	Ариун цэврийн өрөө	1.45	Плита
24	Ариун цэврийн өрөө	1.45	Плита
25	Удний өрөө	5.89	Плита
26	Гонх	2.66	Плита
27	Гонх	1.70	Плита
28	Гонх	3.01	Плита
29	Цахилгаан шилтний өрөө	5.16	Плита
30	Удний өрөө	2.82	Плита
31	Хуууч	2.82	Плита

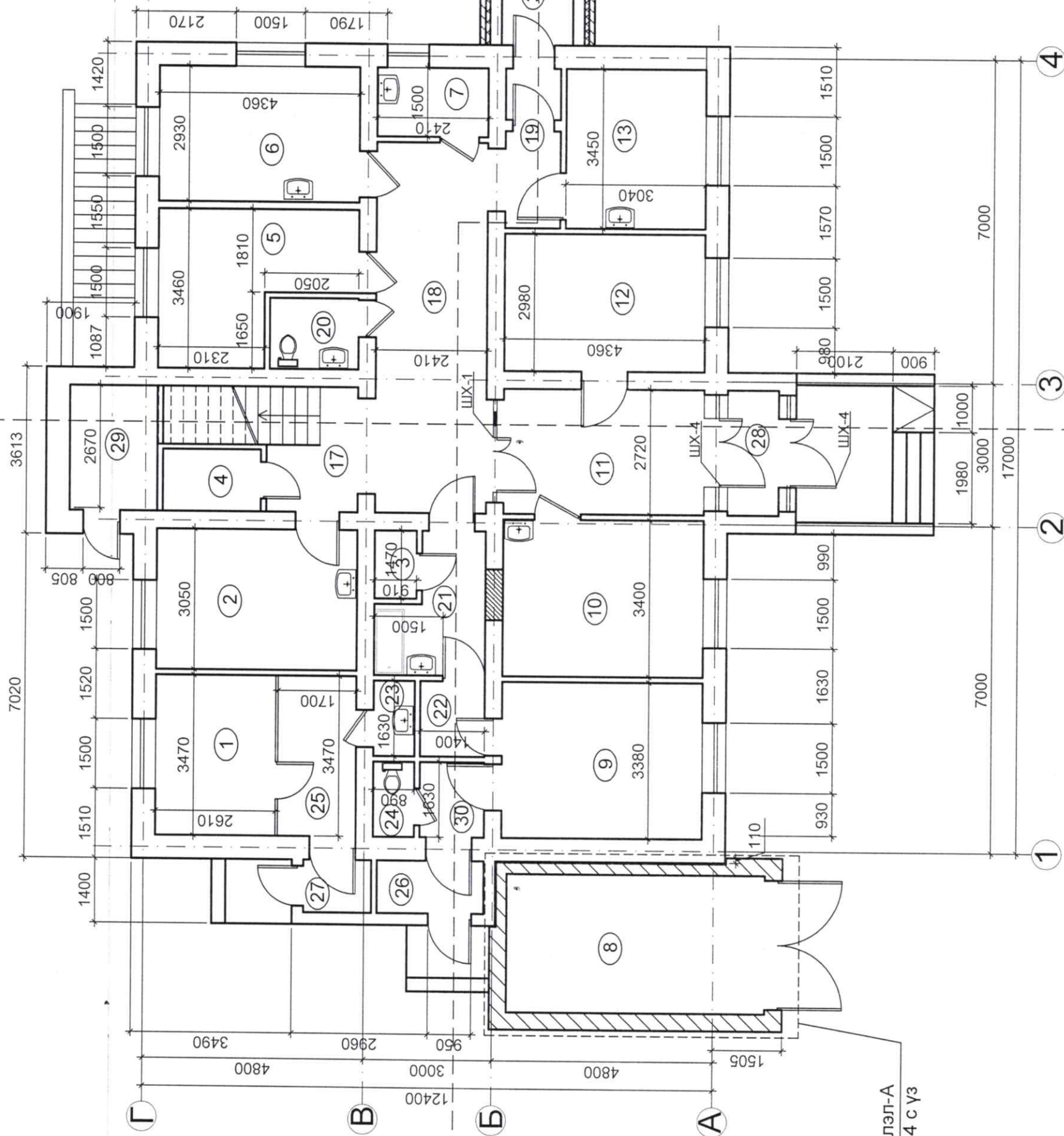

Хуучин хана  
Хеес б=100мм  
Тоосгс  
Өнгөлгөө шавардлага

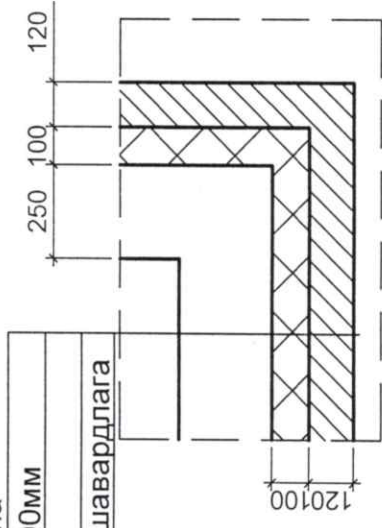

Баян-Өлгий аймгийн Буянт сум эрүүл мэндийн төв		БА	
Захирал	А.Руслан	Шинээр хийх хана, бөглөх нүүний байгуулалт 1-р давхар	Масштаб: 1:100
Инженер	С.Бауыржан	Хуулаас	Бүх хуудас
Гүйцэтгэсэн	С.Бауыржан	Шифр: 2-05/2020-РН	А3 15 33
Шалгасан	С.Асылхан		2020 он



Шинээр өрөх хана, бөглөх нүүх

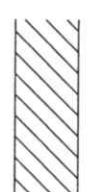

- Тайлбар:
- Шинээр хийх шилэн хана ШХ-1-ийг хуудас БА-24-с үз.
  - Огтлол 1-1-ийг хуудас БА-17-с үз.
  - Огтлол 2-2-ийг хуудас БА-18-с үз.
  - Хийх засварын ажлын тодорхойлолтыг хуудас БА-27-33-с үз.
  - Цонхны тгөөр тодорхойлолтыг хуудас БА-26-с үз.



# 2-Р ДАВХРЫН ШИНЭЭР ХИЙ ЗАСЛЫН АЖЛЫН БАЙГУУЛАЛТ

## М1:100

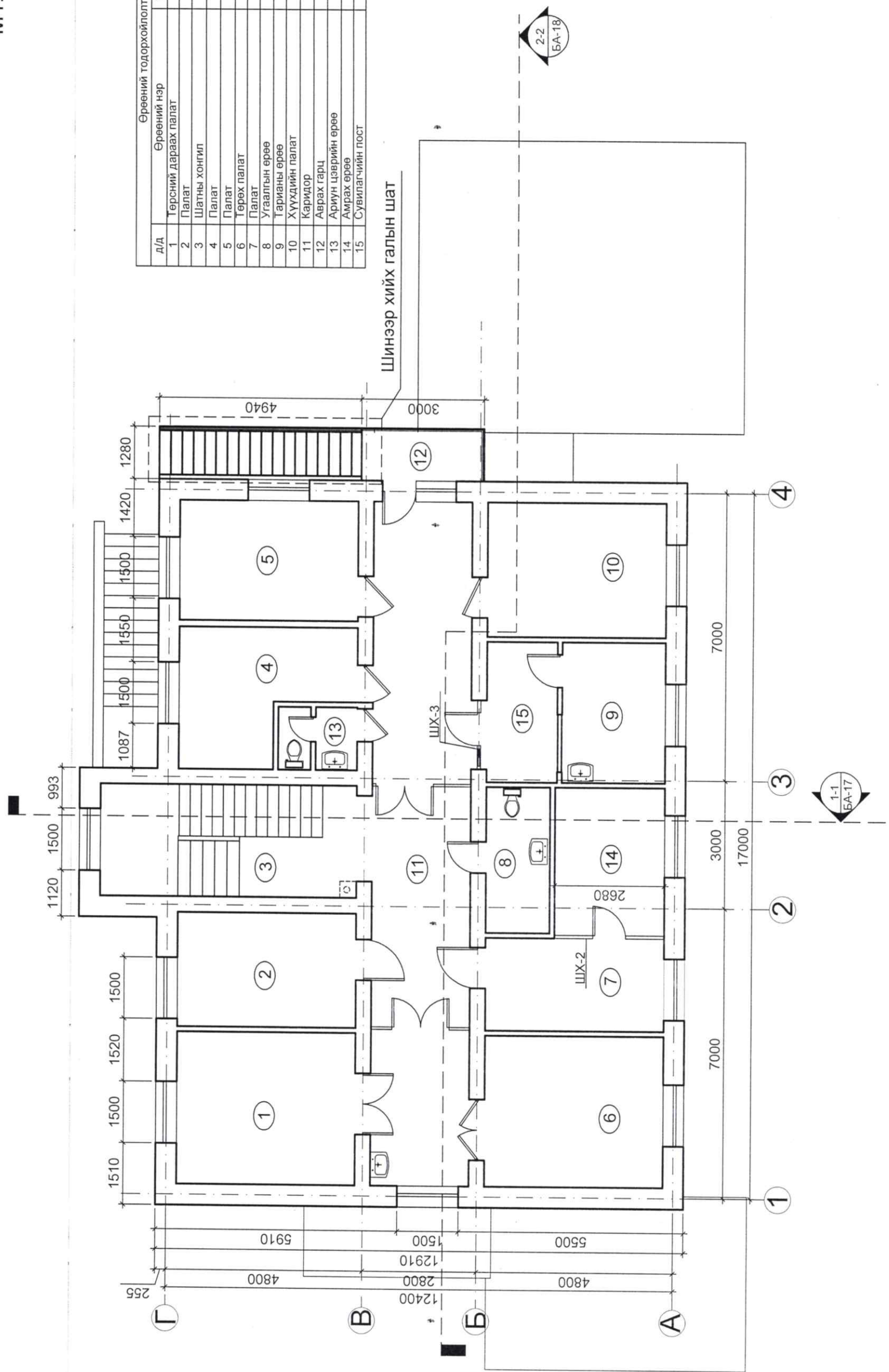

Өрөөний тодорхойлолт			
д/д	Өрөөний нэр	Талбай	Шалны төрөл
1	Төрсний дараах палат	16.19	Хулдаас
2	Палат	12.18	Хулдаас
3	Шатны хонгил	17.02	Бетон
4	Палат	11.70	Хулдаас
5	Палат	12.77	Хулдаас
6	Төрөх палат	16.04	Хулдаас
7	Палат	9.89	Хулдаас
8	Угаалгын өрөө	5.53	Плита
9	Тарианы өрөө	8.59	Хулдаас
10	Хүүхдийн палат	14.30	Хулдаас
11	Каридор	40.17	Хулдаас
12	Аврах гарц	3.57	Бетон
13	Ариун цэврийн өрөө	2.95	Плита
14	Амрах өрөө	9.62	Хулдаас
15	Сувилагчийн пост	5.86	Хулдаас

- Тайлбар:
1. Шинээр хийх шилэн хана ШХ-2, ШХ-3 -ийг хуудас БА-24- с үз.
  2. Огтлол 1-1 -ийг хуудас БА-17-с үз.
  3. Огтлол 2-2-ийг Хуудас БА-18-с үз.
  4. Хийх засварын ажлын тодорхойлолтыг хуудас БА-27-33 -с үз.
  5. **Цонхны тгвэр тодорхойлолтыг хуудас БА-26 -с үз**

РАН  
РУС-НУР  
ХХК

Баян-Өлгий аймгийн Буянт сум эрүүл мэндийн төв

Заслын ажлын  
Шинээр хийх хана, ӨНДӨХ-НҮҮНИЙ  
байгуулалт 2-р давхар

Шифр: 2-05/2020-РН

БА

Масштаб: 1:100

Хуудас Бүх хуудас

А3 16 33

2020 он

Захирал	А.Руслан
Инженер	С.Бауыржан
Гүйцэтгэсэн	С.Бауыржан
Шалгасан	С.Асылхан





ЗАСЛЫН АЖЛЫН ОГТЛОЛ 2-2  
М1:100

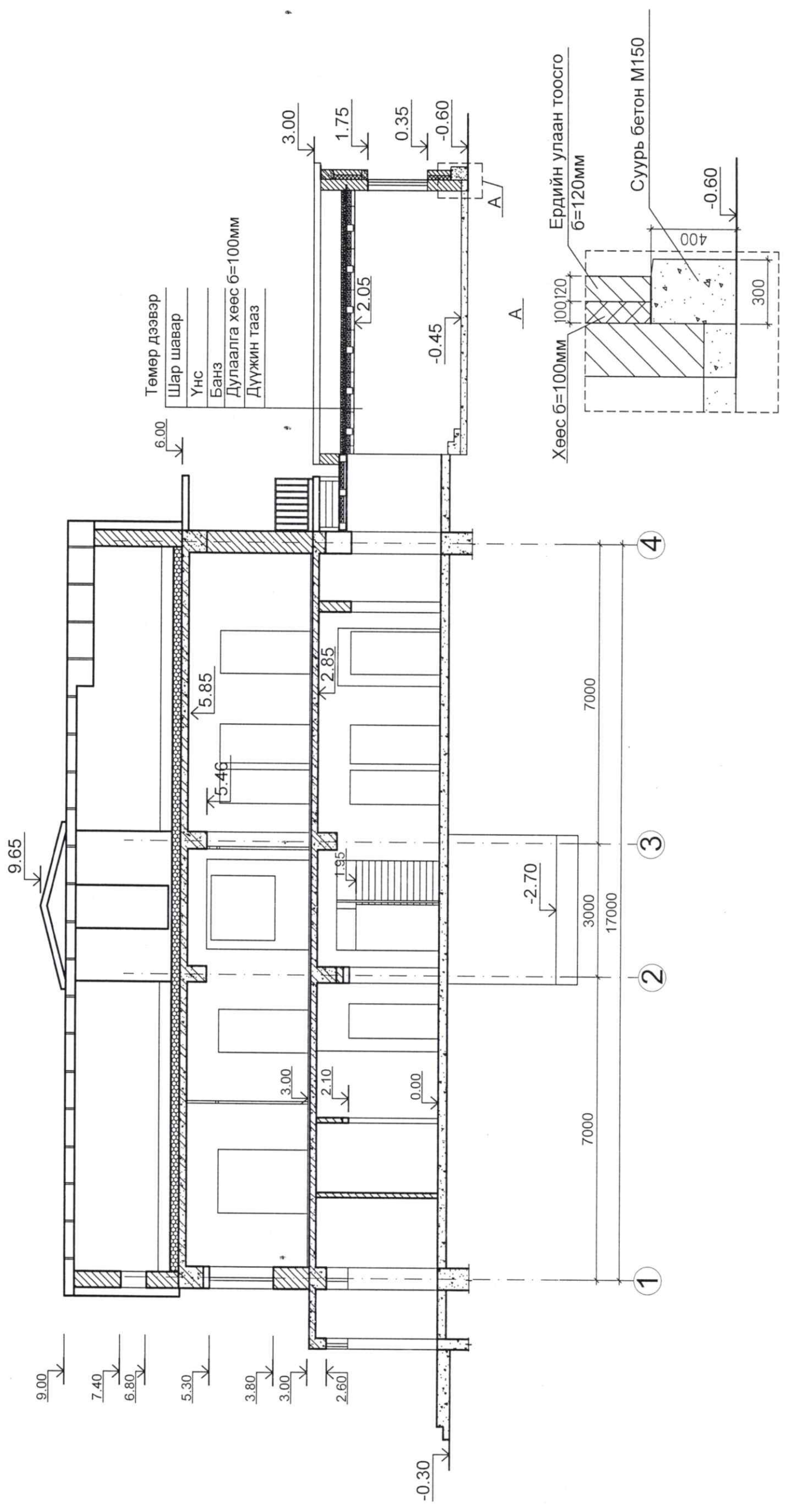



4. Хийх засварын ажлын тодорхойлолтыг хуудас БА-27-33 -с үз.

Захирал Инженер Гүйцэтгэсэн Шалгасан		Баян-Өлгий аймгийн Буянт сум эрүүл мэндийн төв		БА	
		А.Руслан С.Бауыржан С.Бауыржан С.Асылхан	Заслын ажлын огтлол 2-2 Шифр:2-05/2020-РН		Масштаб: 1:100 Хуудас Бүх хуудас
		А3	18	33	2020 он

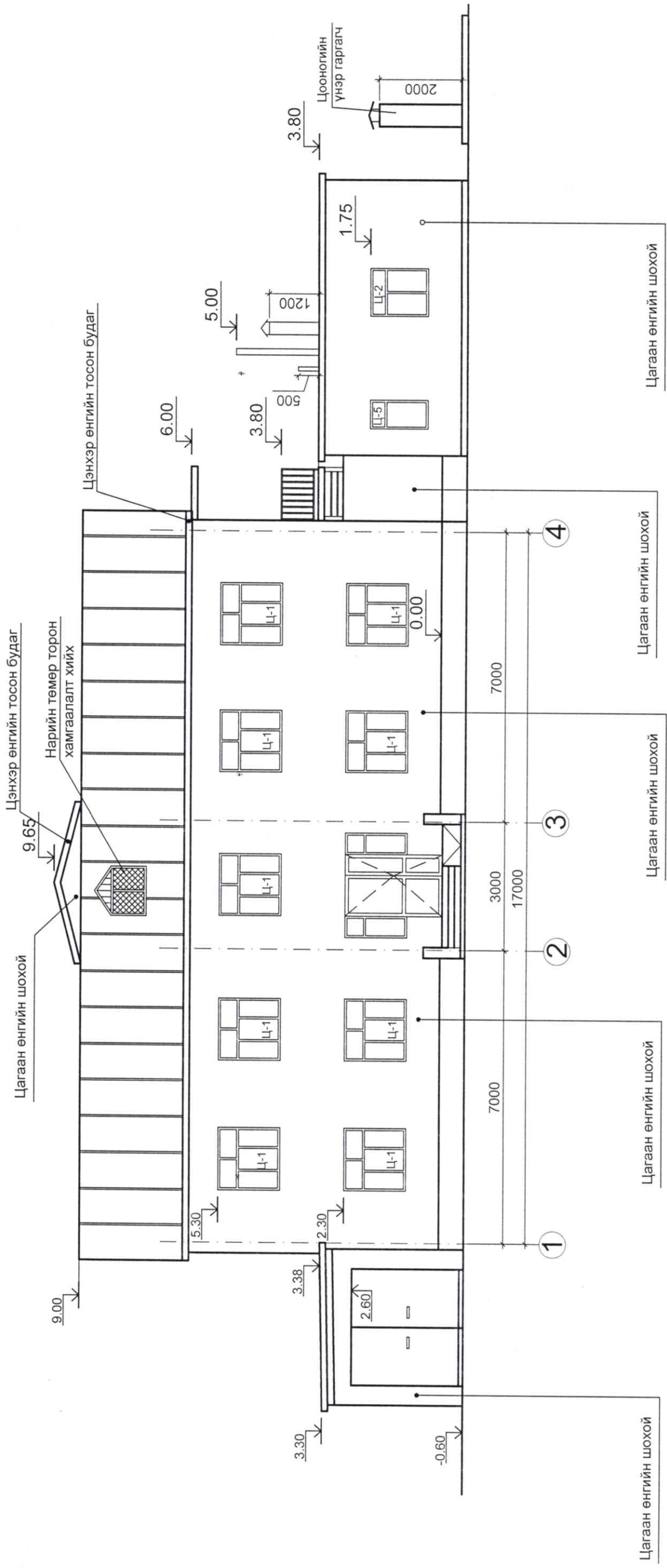

1-4 ТЭНХЛЭГ ДАГУУ НҮҮР ТАЛ  
M1:100



		Баян-Өлгий аймгийн Буянт сум эрүүл мэндийн төв		БА
		Захирал Инженер Гүйцэтгэсэн Шалгасан	А.Руслан С.Бауыржан С.Бауыржан С.Асылхан	Заслын ажлын нүүр тал 1-4 тэнхлэг дагуу Шифр: 2-05/2020-РН

4. Хийх засварын ажлын тодорхойлолтыг хуудас БА-27-33 -с үз.

4-1 ТЭНХЛЭГ ДАГУУ НҮҮР ТАЛ  
M1:100

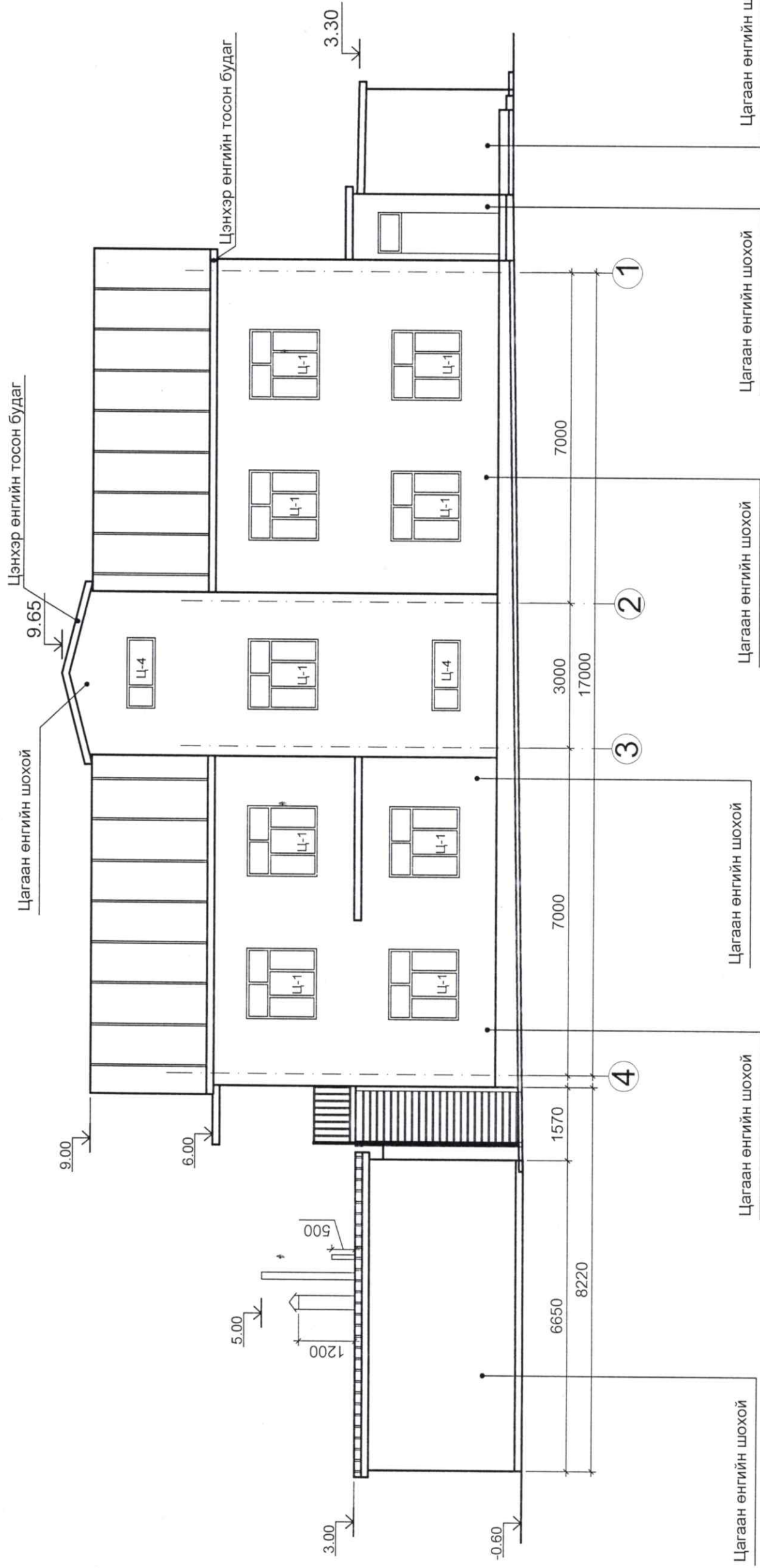

		Баян-Өлгий аймгийн Буянт сум эрүүл мэндийн төв		БА
		Захирал Инженер Гүйцэтгэсэн Шалгасан	А.Руслан С.Бауыржан С.Бауыржан С.Асылхан	Заслын ажлын нүүр тал 4-1 Тэнхлэг дагуу Шифр: 2-05/2020-РН

4. Хийх засварын ажлын тодорхойлолтыг хуудас БА-27-33 -с үз.



Г-А ТЭНХЛЭГ ДАГУУ НҮҮР ТАЛ  
М1:100

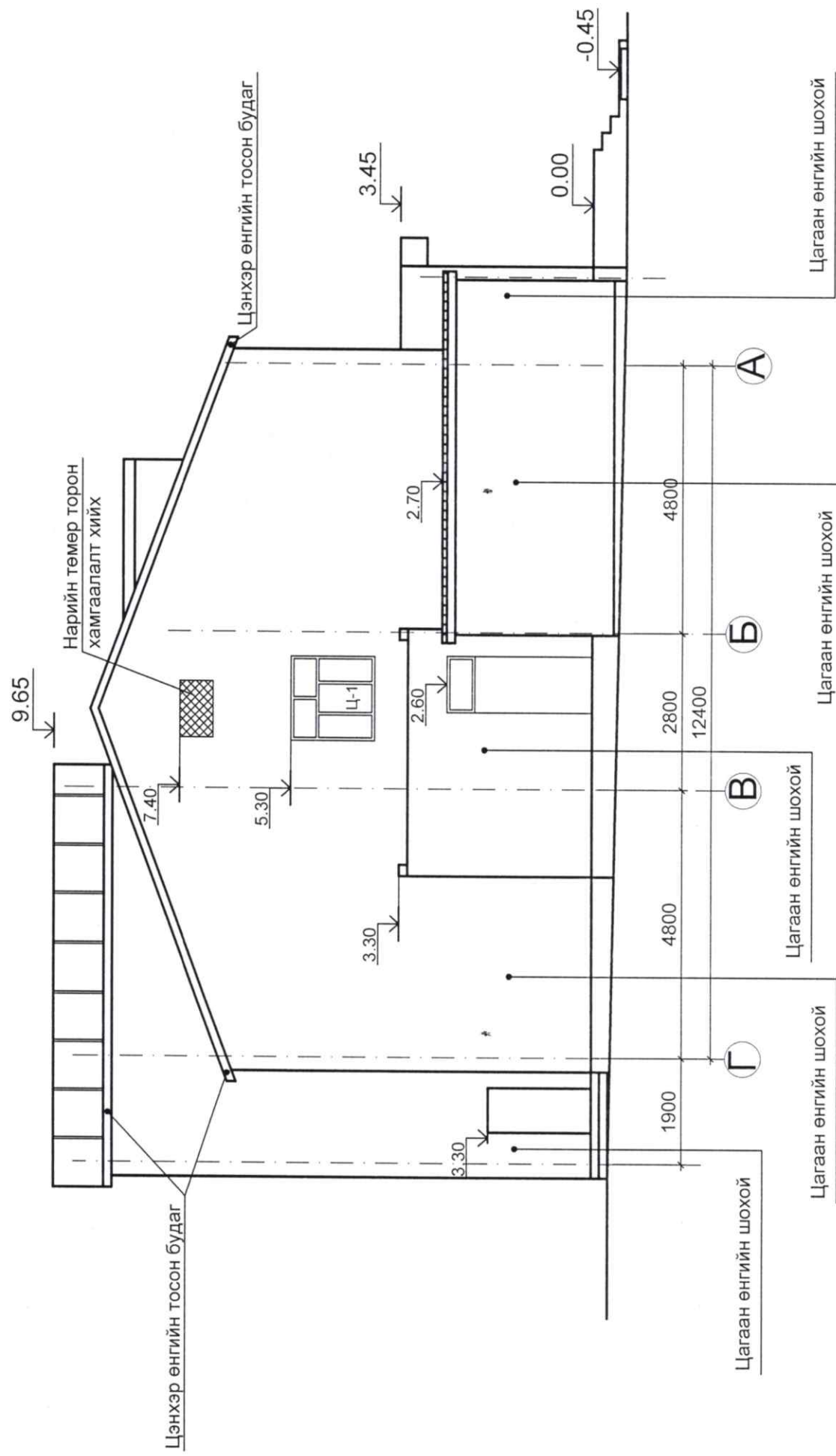



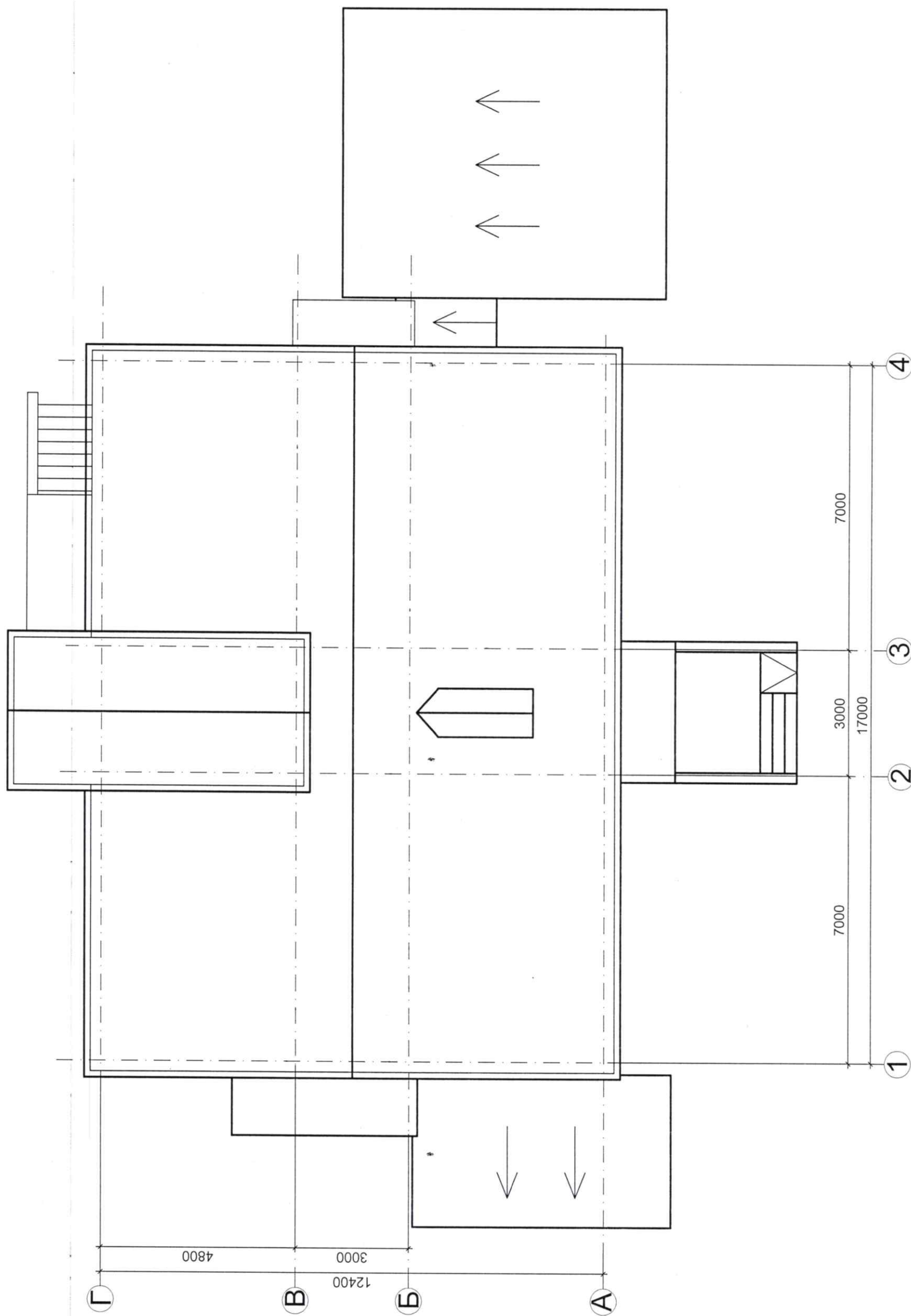

 РУС-НУР ХХК		Баян-Өлгий аймгийн Буянт сум эрүүл мэндийн төв		БА
		Захирал Инженер Гүйцэтгэсэн Шалгасан	А.Руслан С.Бауыржан С.Бауыржан С.Асылхан	Заслын ажлын нүүр тал Г-А Тэнхлэг дагуу Шифр: 2-05/2020-РН

4. Хийх засварын ажлын тодорхойлолтыг хуудас БА-27-33 -с үз.

ДЭЭВРИЙН БАЙГУУЛАЛТ  
М1:100



		Баян-Өлгий аймгийн Буянт сум эрүүл мэндийн төв		БА	
		Захирал Инженер Гүйцэтгэсэн Шалгасан	А.Руслан С.Бауыржан С.Бауыржан С.Асылхан	   	Дээврийн байгуулалт Шифр: 2-05/2020-РН



Хуванцар рамтай шилэн хана ШХ-1

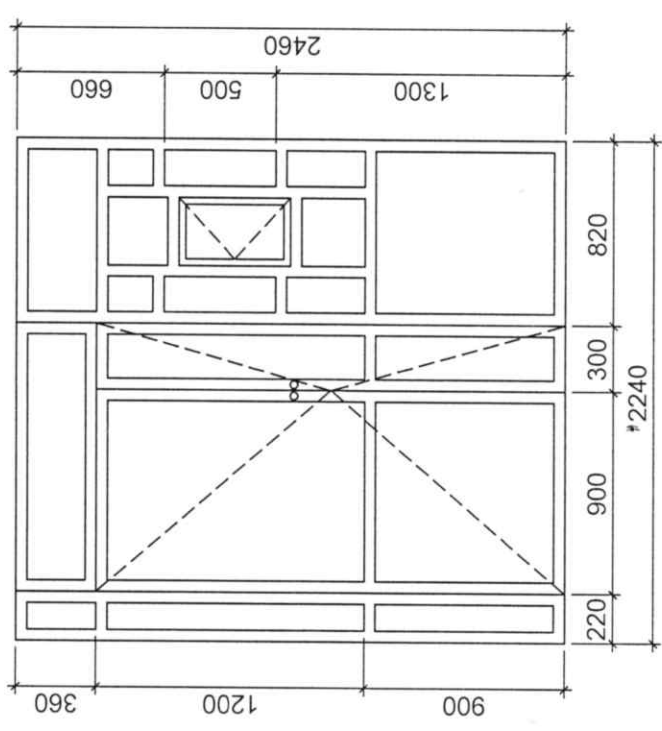

Хуванцар рамтай шилэн хана ШХ-2

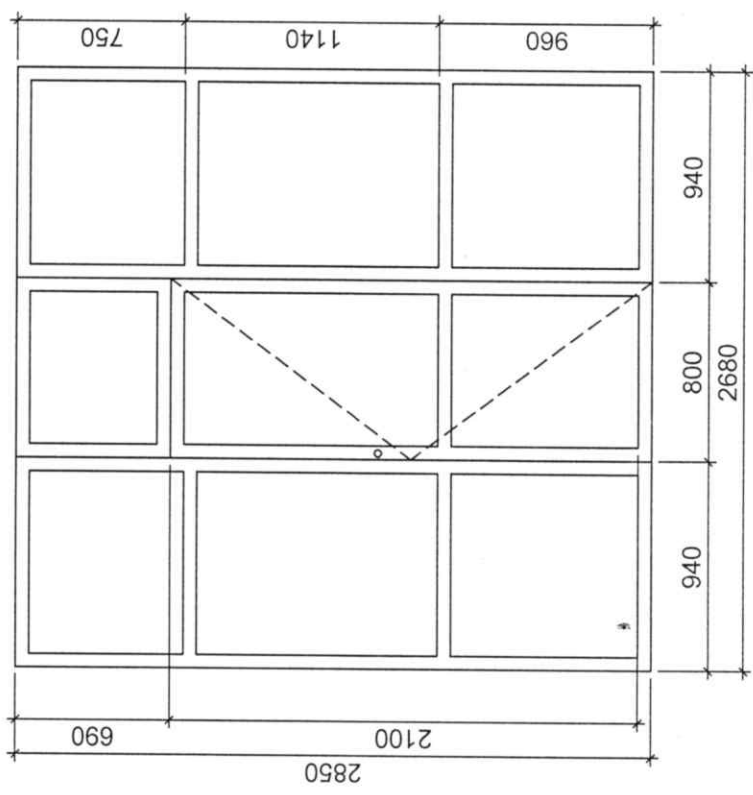

Хуванцар рамтай шилэн хана ШХ-3

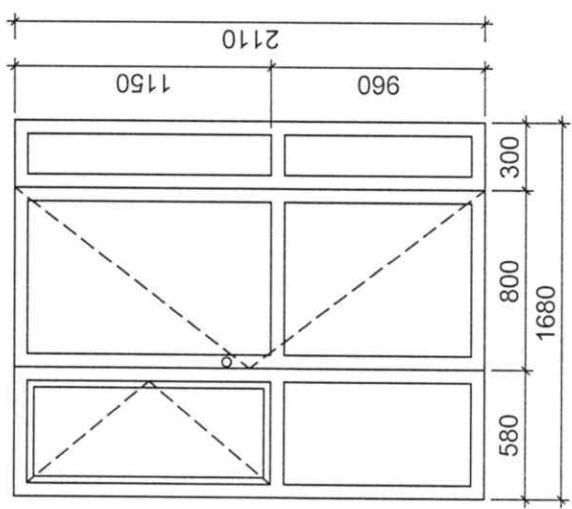

Төмөр рамтай Шилэн хаалга ШХ-4

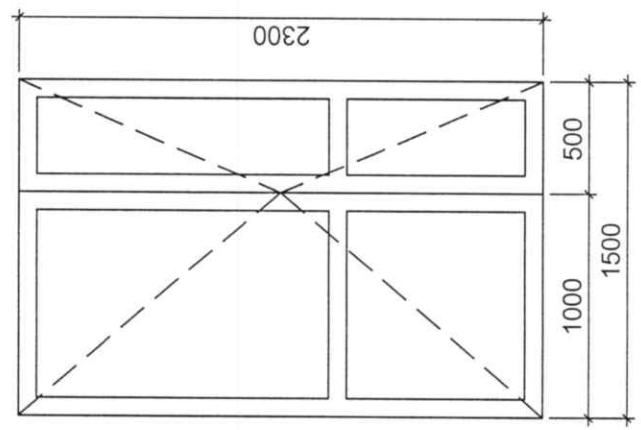

Тайлбар:  
 1. Шинээр хийх шилэн хана ШХ-1, ШХ-2, ШХ-3-ийг шал, хан таазны заслын ажил хийгдэж дууссаны дараа хийх ба захиалга өгөх үед нарийн хэмжилт хийж захиалах шаардлагатай.

4. Хийх засварын ажлын тодорхойлолтыг хуудас БА-27-33 -с үз.

		Баян-Өлгий аймгийн Буянт сум эрүүл мэндийн төв		БА	
		Захирал А.Руслан	Инженер С.Бауыржан	Шинээр хийх шилэн хана	Масштаб: 1:100
Гүйцэтгэсэн С.Бауыржан	Шалгасан С.Асылхан	Шифр: 2-05/2020-РН	Үе шат АЗ	Хуудас 24	Бүх хуудас 33
				2020 он	

# ОГЛЛОЛ 1-1 М1:50

# Хэсэглэл-Б М1:50

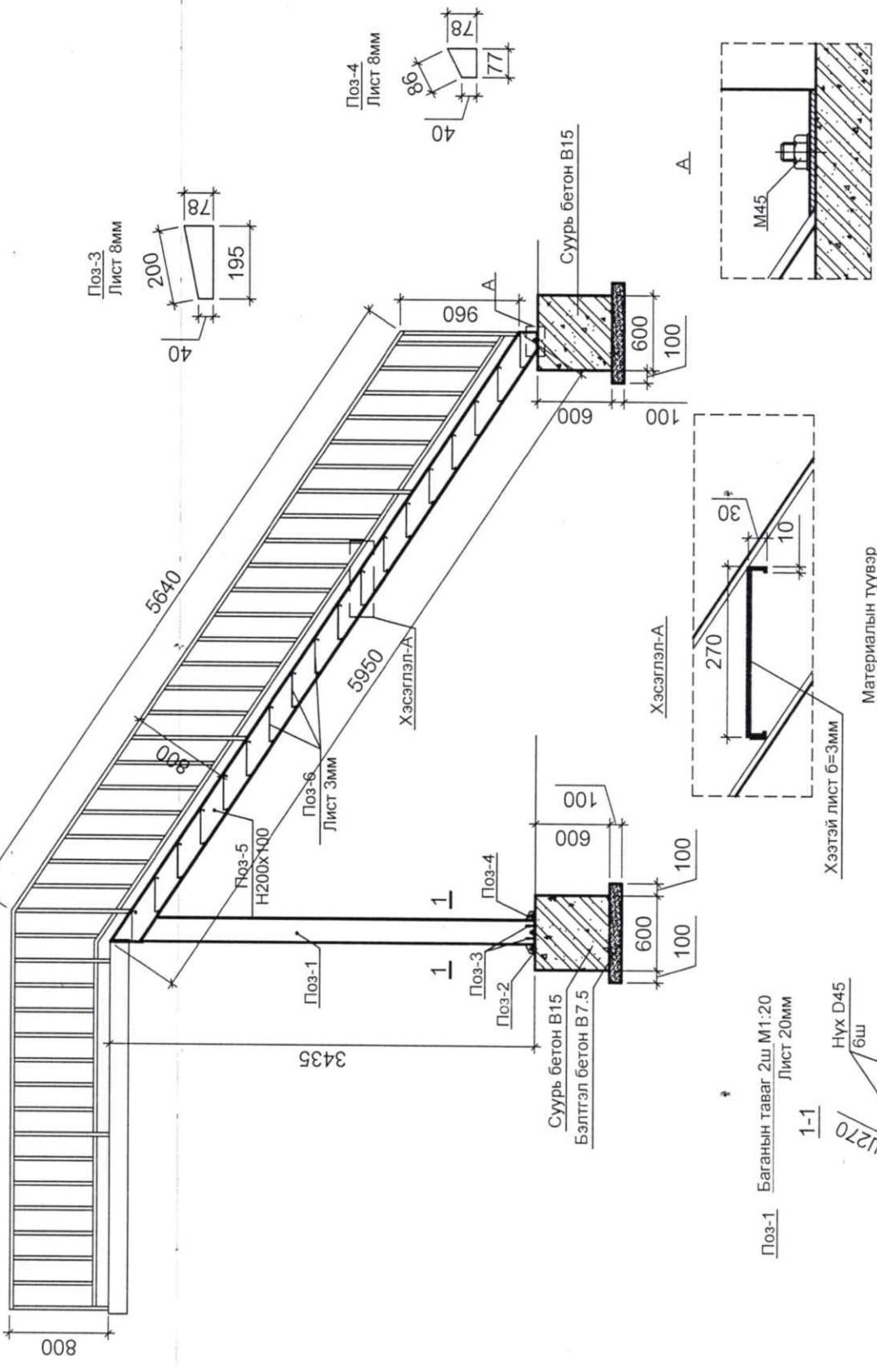
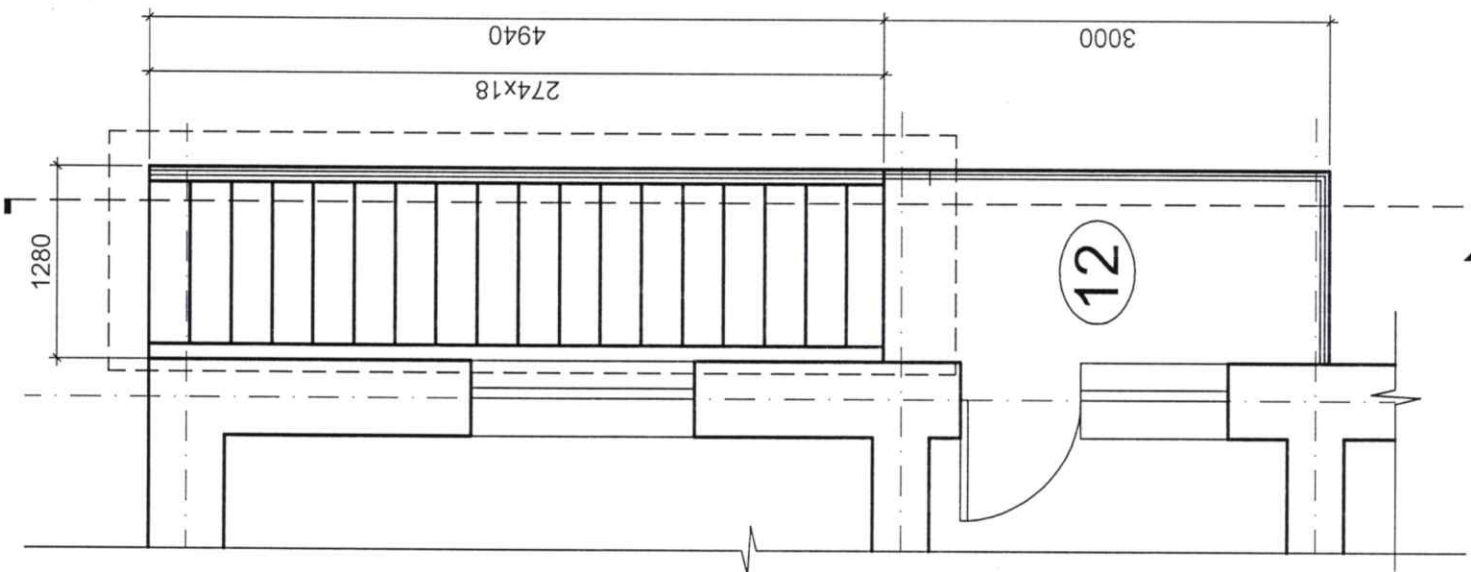
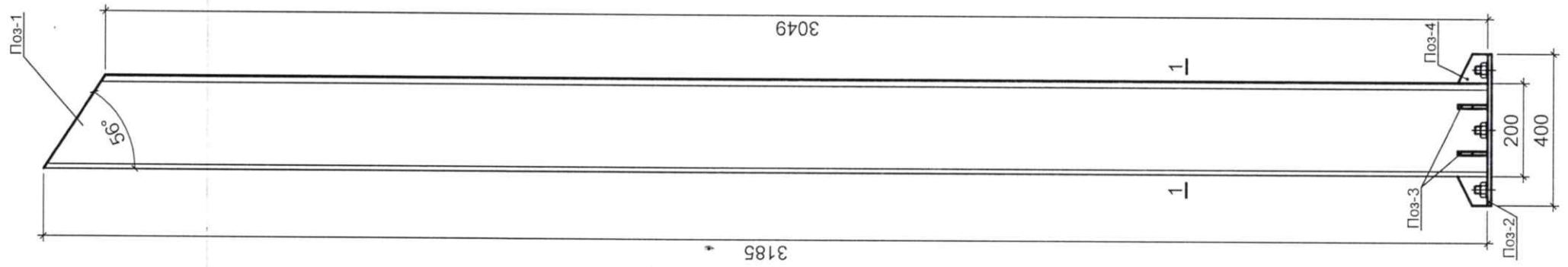

П03-1 Багаанын таварг 2ш М1:20  
Лист 20мм

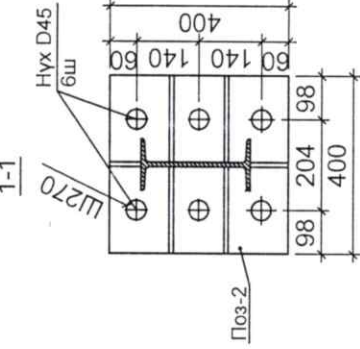

Материалын түүвэр

Марк Поз	Тэмдэглэгээ	Нэр	Тоо	Хүнд	
				Нэгж	Бүх
Метал багана МБ-6					
1		Двух 200x100x8 L=3200	2		
2		Двух 200x100x8 L=6017	2		
3		Лист 8мм 195x78	8		
4		Лист 8мм 77x78	4		
5		Лист 8мм 140x1170	1		
6		Лист 8мм 125x1080	1		
7		Лист 3мм 1170x350	18		
8		Лист 20мм 400x400	2		
9		Боолт М45 L=400	15		
10		Материал бетон В15 м3	1		
		Бэлтгэл бетон В7,5 м3			

Тайлбар:  
1. Энэ хуудасыг БА-16 -тэй хамтатган үз.  
2. БНБД 53-03-05, БНБД 53-03-07 -ийг мөрдлөг болгоно.



Баян-Өлгий аймгийн Буянт сум эрүүл мэндийн төв

Захирал	А.Руслан	Инженер	С.Бауыржан	Гүйцэтгэсэн	С.Бауыржан	Шалгасан	С.Асылхан
Аваарын шат							
Масштаб: 1:100							
Хуудас							
Бүх хуудас							
А3							
25							
33							
2020 он							



Хуванцар рамтай вакум цонх				Хуванцар рамтай вакум цонх				Хуванцар рамтай вакум цонх						
Поз	Өргөн мм	Өндөр мм	Ширхэг	Тайлбар	Поз	Өргөн мм	Өндөр мм	Ширхэг	Тайлбар	Поз	Өргөн мм	Өндөр мм	Ширхэг	Тайлбар
Ц-3	900	1500	1	Хуванцар	Ц-2	1100	1400	1	Хуванцар	Ц-4	1500	600	2	Хуванцар

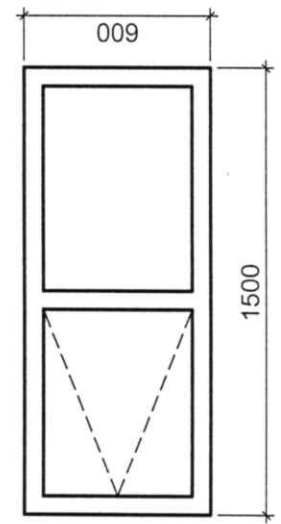
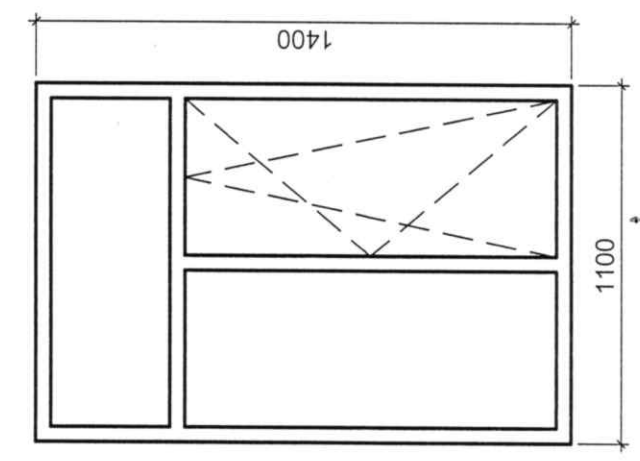
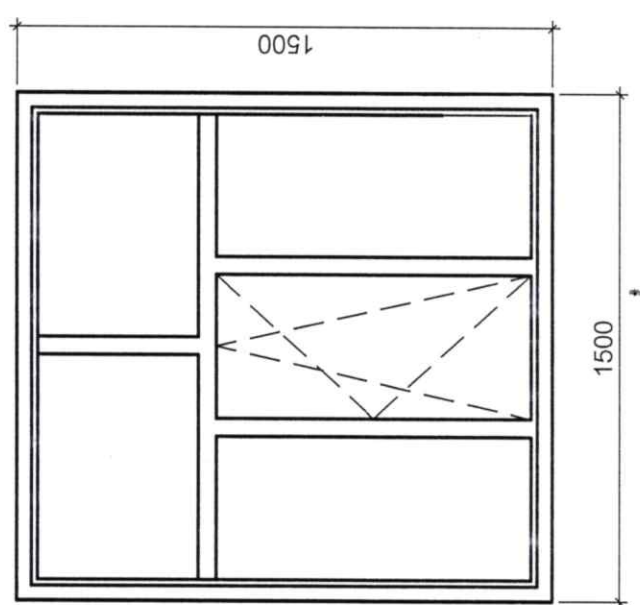
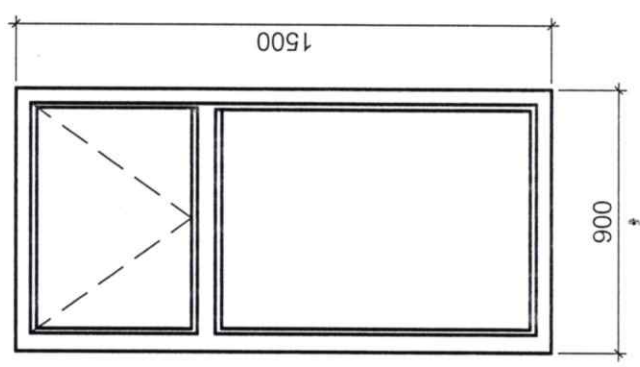

Хуванцар рамтай вакум цонх				Хуванцар рамтай вакум цонх				Модон рамтай модон хаалга						
Поз	Өргөн мм	Өндөр мм	Ширхэг	Тайлбар	Поз	Өргөн мм	Өндөр мм	Ширхэг	Тайлбар	Поз	Өргөн мм	Өндөр мм	Ширхэг	Тайлбар
Ц-5	700	1400	1	Хуванцар	Ц-7	1500	1500/2300	1	Хуванцар	Х-1	1000	2100	2	Хуванцар

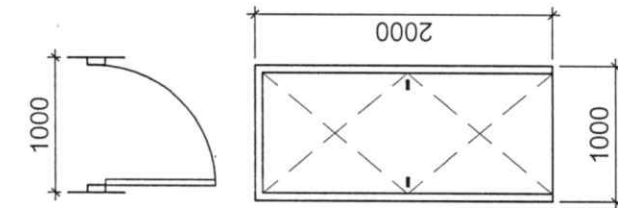
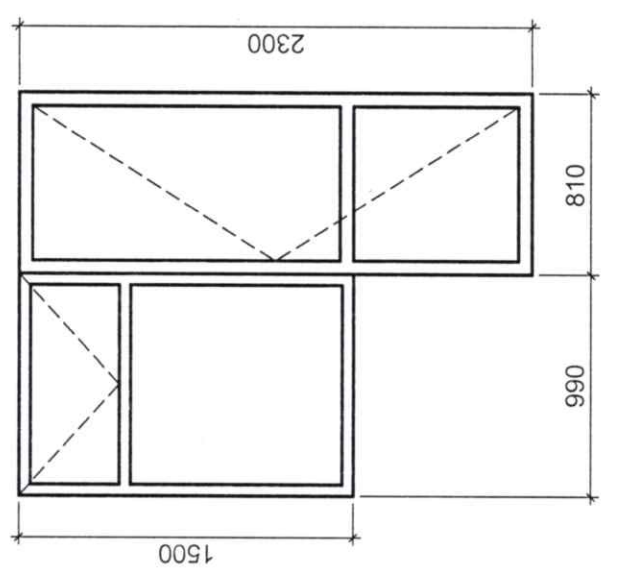
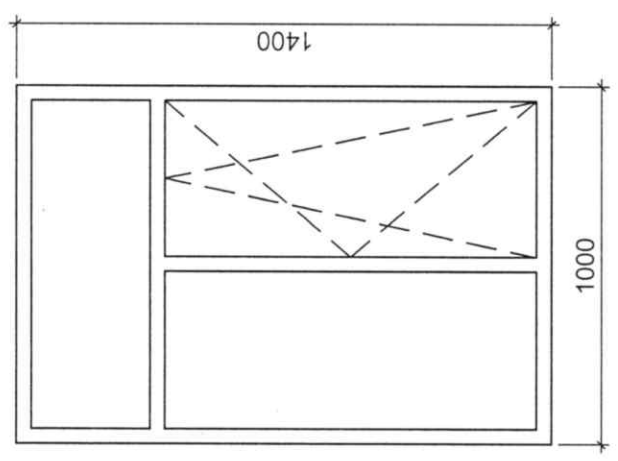
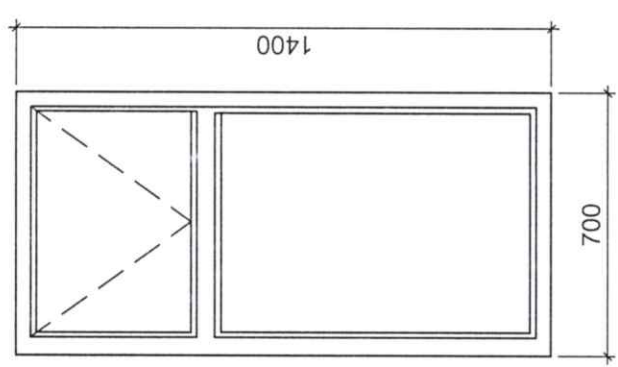

Тайлбар.

- Бүх цонхыг рамтай нь солих. Анхааруулга.
- Цонх, Хаалганы бодит байдалд хэмжилт хийхэд хэмжээсүүд нь харилцан адилгүй байгаа учир бүх цонхыг рамтай буулгаж дахин нарийн хэмжээ авч хийлгэх шаардлагатай.
- Хийх засварын ажлын тодорхойлолтыг хуудас БА-27-33 -с үз.



Захирал		Баян-Өлгий аймгийн Буянт сум эрүүл мэндийн төв	
А.Руслан	Инженер	А.Руслан	Хаалга, цонхны түүвэр тодорхойлолт
С.Бауыржан	Гүйцэтгэсэн	С.Бауыржан	Шифр: 2-05/2020-РН
С.Асылхан	Шалгасан	С.Асылхан	

Масштаб: 1:100		БА	
Үе шат	Хуудас	А3	26
Бүх хуудас		33	
		2020 он	



Тайлбар

Баян-Өлгий аймгийн Буянт сумын эрүүл мэндийн төвийн Авто машины дулаан зогсоолын зургийг захиалагч болох аймгийн ГХБХБГ-ын хүсэлт зураг төслийн "РУС-НУР" ХХК-тай хийсэн гэрээг үндэслэн 2020оны .... -р сард "Рус Нур" ХХК-д боловсруулав.

-Барилгын зураг төслийг дараах байгаль цаг уурын нөхцөлд тохируулан төлөвлөв. Үүнд:

- Гадна агаарын тооцооны температур -36°С
  - Цасны ачаалал 50 кг/м<sup>2</sup>
  - Салхины ачаалал 35 кг/м<sup>2</sup>
  - Газар чичирхийллийн балл 9
  - Барилгын ангилал 2
  - Галд тэсвэрлэлийн зэрэг 2
- Барилгын хийц бүтээцийн шийдэл нь гадна хаанаараа 6.4x3.7 м-ийн хэмжээтэй, 1 давхар, гадна хана 38см, едрийн улууан тоосго
- Сэнпвич хучилт бүхий хавтгай дээвэртэй барилга юм.
- Барилгын эзлэхүүн төлөвлөлтийн шийдлийг захиалагчийн санал, зургийн даалгаврыг үндэслэн ерөөнүүдийг иргэний ба олон нийтийн барилгын зураг төсөл боловсруулах эрүүл ахуйн болон галын аюулгүйн норм дүрмийг мөрдлөг болгон төлөвлөв.

- Барилгын ДГ маркийн ажлын зурагт заасны дагуу хийнэ.
- Барилгын гадна дотор даацын ханыг орон нутгийн үйлдвэрийн бетон блокоор 50 маркийн зуурмагаар гагнаж өрөх ба өргийн суналтын үеийн бат бэхийн эсэргүүцэл R=1.2 < 1.8кг/см<sup>2</sup> байна. Ханын уулзваруудын бэхэлгээ, арматурчныг ББ маркийн ажлын зурагт заасны дагуу хийнэ.
- Хаалгыг төмөр, цонхыг хуванцар эдлэхүүнээр захиалж хийлгэн, вакуум шилээр шиллэнэ. Цонх хаалганд орчин үеийн ямар ч материалыг сонгож болно.
- Өнгөлсөн бетон шал сонгосон ба шалны байгуулалт тодорхойлолтыг ББ-2, хуудаснаас үз.
- Дээврийн хийц, бүтэц уулзвар хэсэглэлүүдийг огтлол 1-1, 2-2 /хуудас ББ-4/ болон маркийн зурагт үзүүлсний дагуу хийнэ.
- Гадна, дотор заслын ажлыг хийхээс өмнө ханын нийт гадаргуугийн нүх сүвнүүдийг сайтар бөглөж, тэгшилж цэвэрлээд технологийн дагуу хийнэ. Барилгын зураг төслийг боловсруулахдаа барилга угсралтын ажлыг дулааны улиралд гүйцэтгэхээр тусгасан бөгөөд хэрэв хүйтний улиралд ажил хийхээр бол холбогдох норм дүрмийн заалтыг мөрдлөг болгоно.

- Барилгын модон бүтээц үүдийг шаталт, ялзралт, мөөгөнцөр хамгаалах арга хэмжээг холбогдох норм, дүрмүүдэд заасны дагуу авсан байх шаардлагатай.

Суурь: Тус барилга нь нэг давхар угсармал хийцтэй тул цутгамал шугаман суурь байхаар төлөвлөв. Суурийн уланд 10см зузаантай бетон бэлтгэлийг В7,5/М100/ангийн бетоноор хийнэ. Суурийн нүхийг механизмгаар ухахдаа төслийн төвшингээс дээш 10см зайд хөрсний бүтцийг эвдэхгүйгээр дутуу ухаж, цааш төслийн төвшин хүртэл гараар ухаж засна. Суурийн ханын хөрстэй нийлэх хажуу гадаргууд 2 үе хар тоосон түрхлэг хийнэ. Суурийн хажуугаар ов ойлт үүсгэхгүй элс хайрган хольцоор 20см-ээс ихгүй зузаан тайгаар 1,6г/см3 -ээс багагүй нягттай болтол үечлэн нягтруулж дүүргэнэ.

Хана: Тус барилгын гадна ханын зузаан зурагт үзүүлсний дагуу 380мм-ийн зузаан даацын тоосгон өрлөг байна. Ханын өргийн босоо чиглэлд 675 мм тутамд бүх уртын дагуу арматурлах ба 3м-урт хамар ханыг хучилт анд бэхэлж өгнө. Өргийн зэрэг нь 2 бөгөөд нормаль барьц алдалт нь 1.8кг/см2 байна.

Хучилт: Хучилт нь 15-см ийн сэндвич хавтан байна.

Хаяавч: Барилгын эргэн тойрон 80см өргөнтэй бетон хаяавчийг барилгаас гадагш налуутай хийж өгнө. БНБДЗ.01.06.-90-ийг баримтлан гүйцэтгэх хэрэгтэй.

д/д	Зургийн жагсаалт	Хуудас
1	Зургийн жагсаалт тайлбар	БА-1
2	Байгуулалт, Огтлол 1-1	БА-2
3	Фасад	БА-3
4	Дээврийн байгуулалт, халганы тодорхойлолт	БА-4
5	Суурийн байгуулалт	ББ-1
6	Бүс бетоны байгуулалт, арматурчлал	ББ-2
7	Ханын торны байгуулалт, Огтлол 2-2	ББ-3
8	Бохир усны цооногийн бүс бетоны байгуулалт, арматурчлал	ББ-4
9	Бохир усны цооногийн хучилтын хавтан арматурчлал	ББ-5



Баян-Өлгий аймгийн Буянт сум эрүүл мэндийн төвийн гарааш		БА
Захирал	А.Руслан	Масштаб: 1:100
Инженер	С.Бауыржан	
Гүйцэтгэсэн	С.Бауыржан	А3 1 6
Шалгасан	С.Асылхан	Шифр: 2-05/2020-РН
		2020 он



Байгуулалт М1:50

Огтлол 1-1 М1:50

Хэсэглэл В

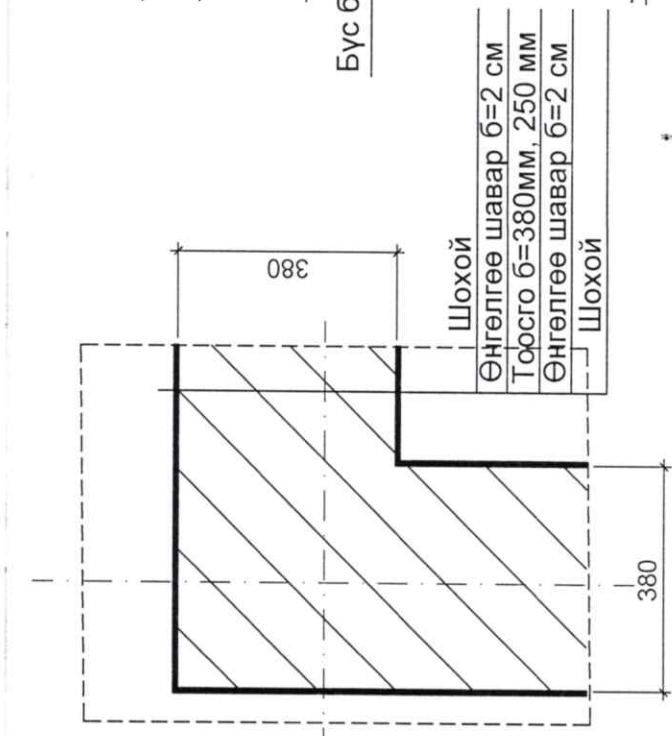
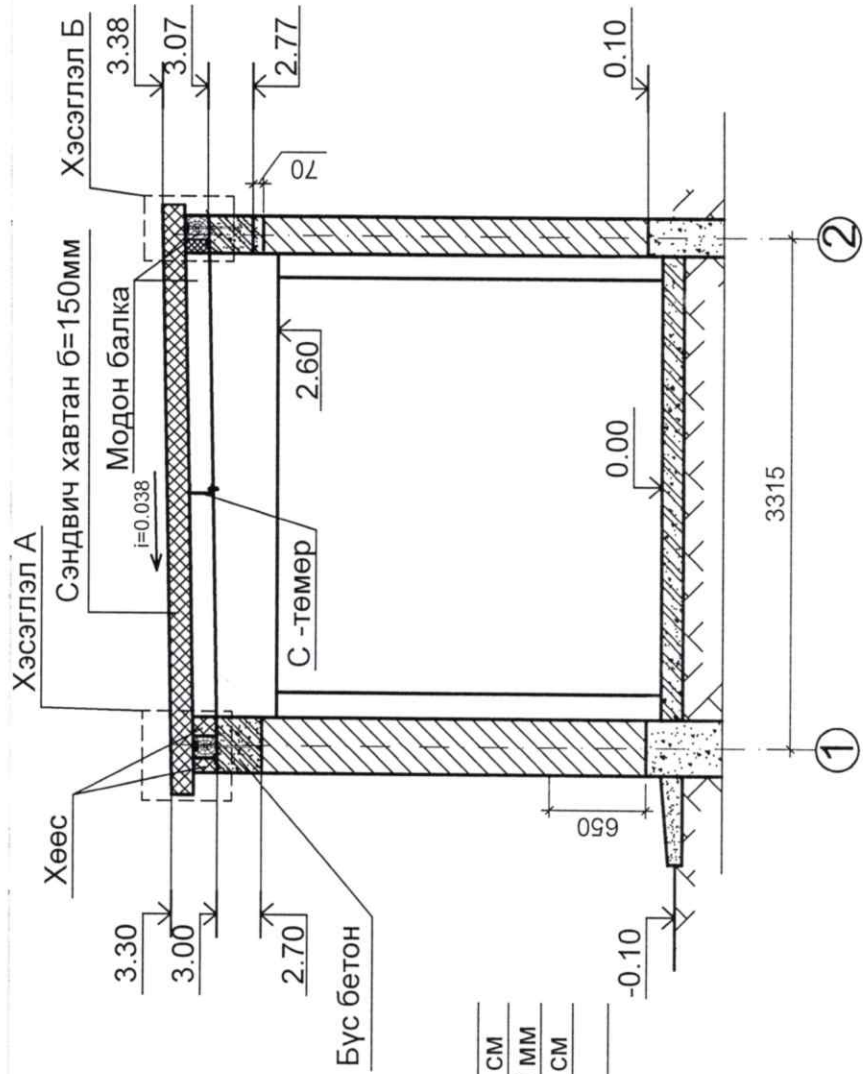
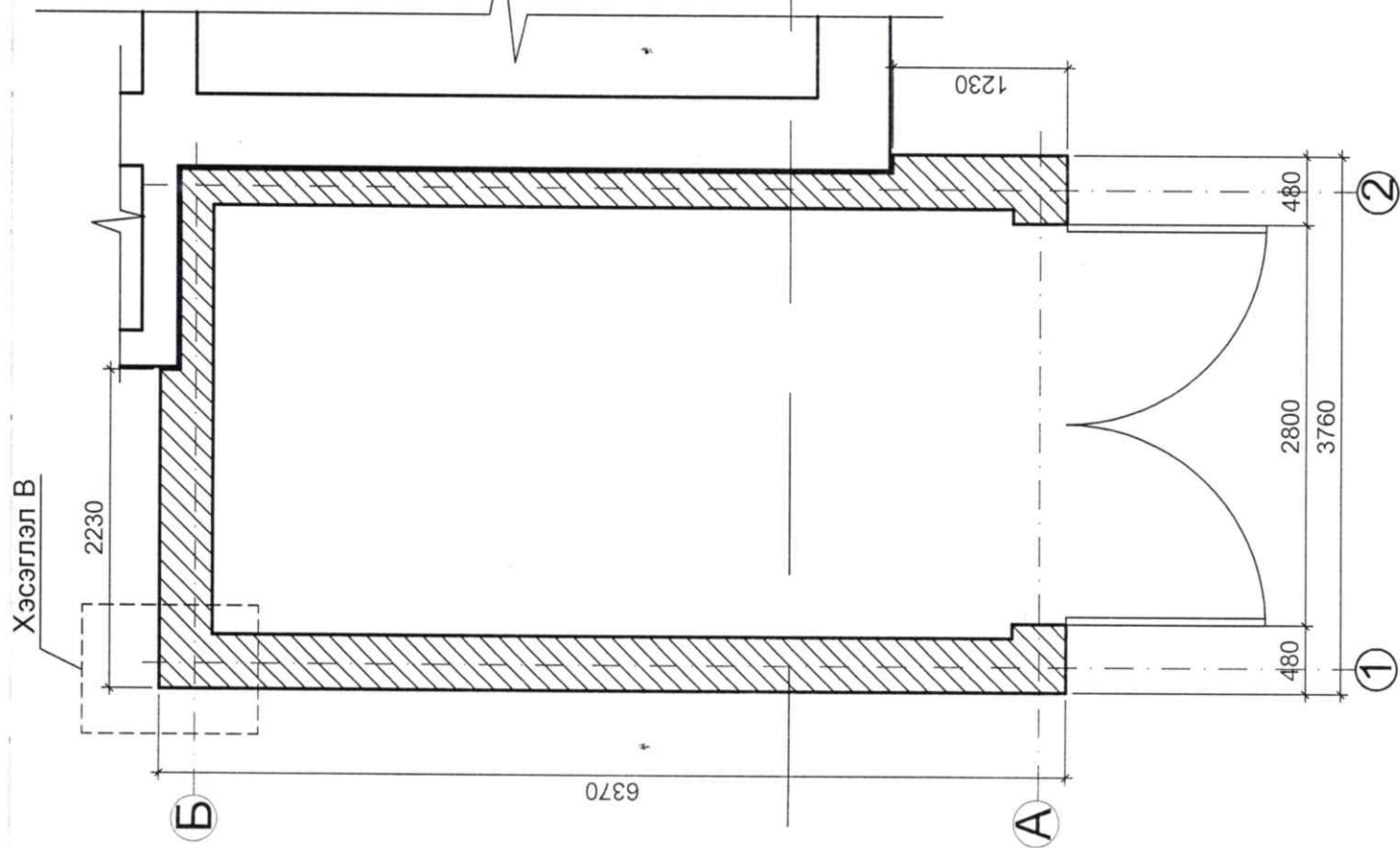

Хэсэглэл А

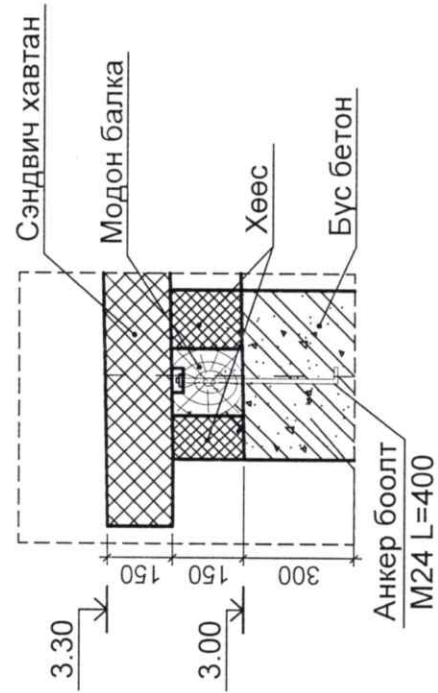

Хэсэглэл Б

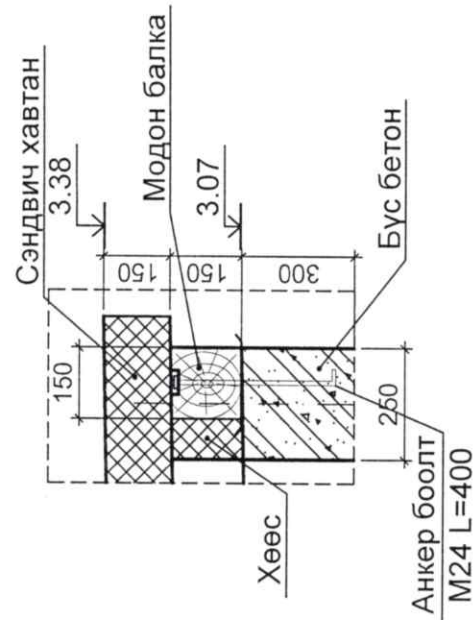

Баян-Өлгий аймгийн Буянт сум эрүүл мэндийн төвийн гарааш

Захирал	А.Руслан	Байгуулалт, огтлол 1-1	Масштаб: 1:100		
Инженер	С.Бауыржан			Үе шат	Хуудас
Гүйцэтгэсэн	С.Бауыржан			А3	2
Шалгасан	С.Асылхан			А3	4
			Шифр: 2-05/2020-РН	2020 он	

БА

Нүүр тал Б-А М1:50

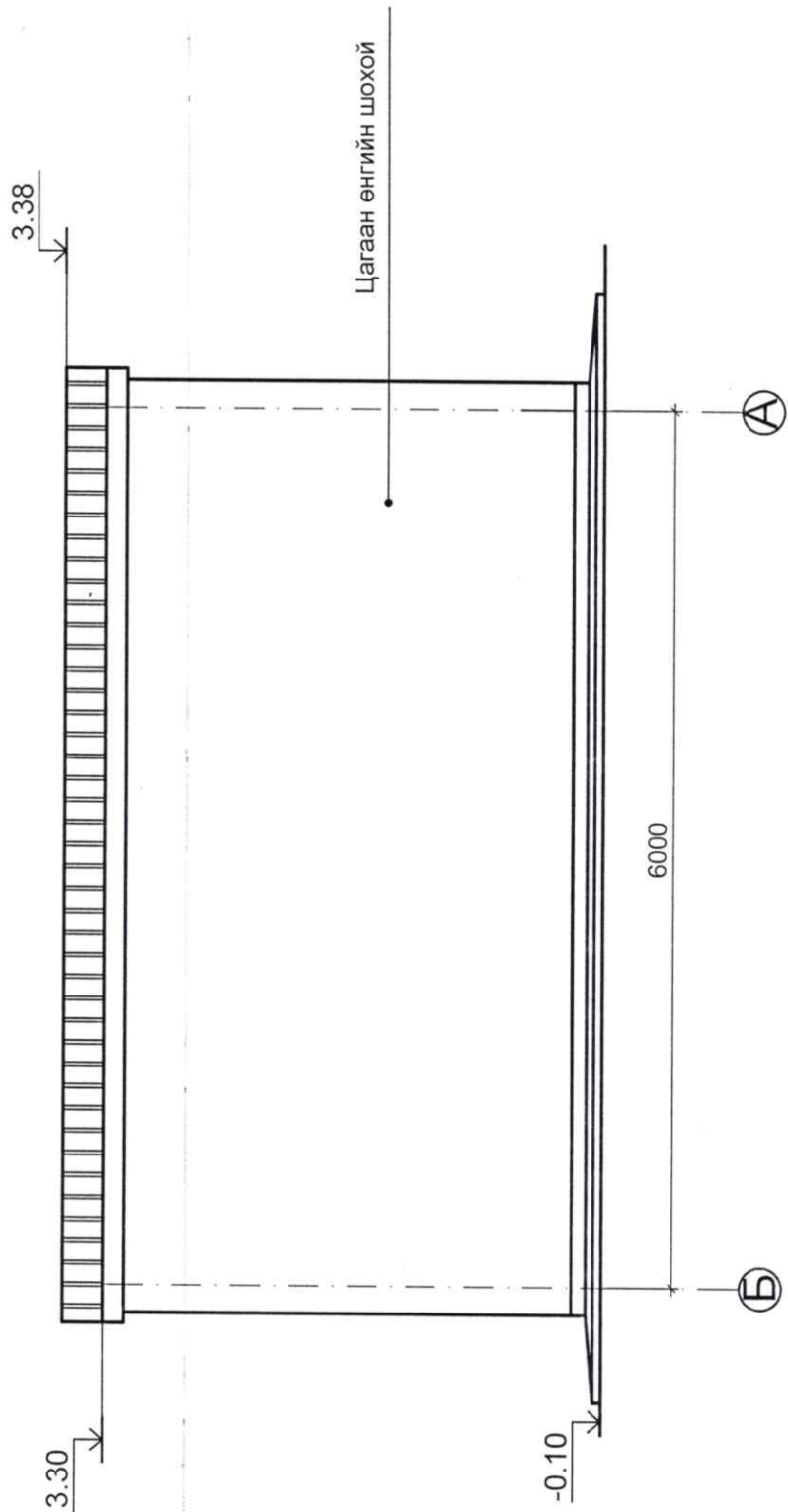

Нүүр тал А-Б М1:50

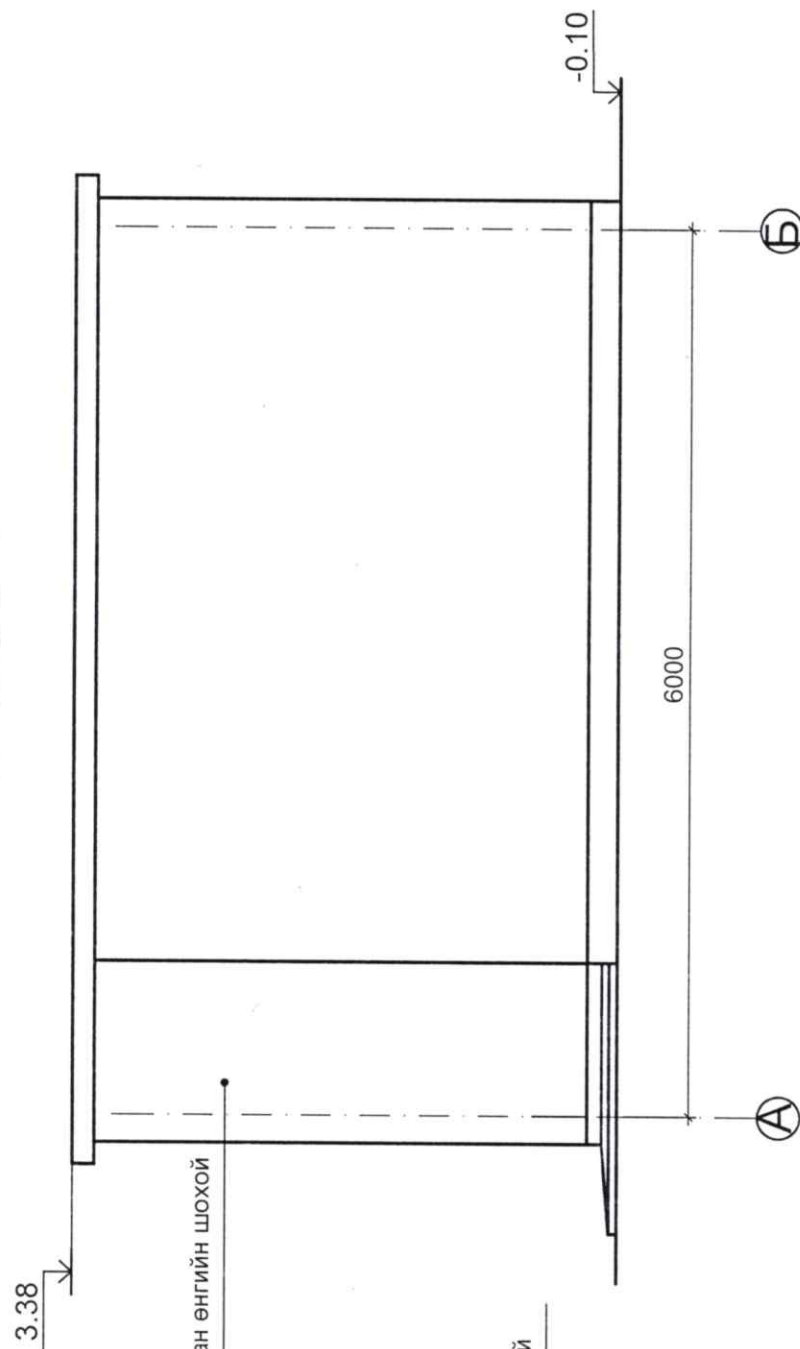

Нүүр тал 1-2 М1:50

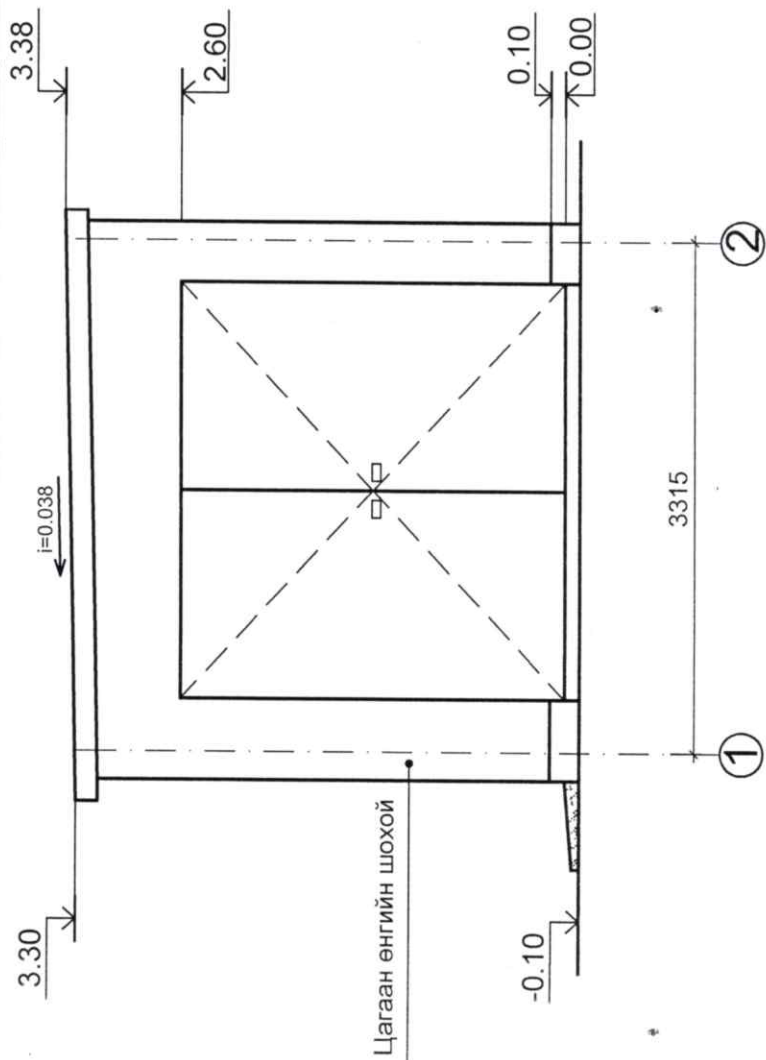

Нүүр тал 2-1 М1:50

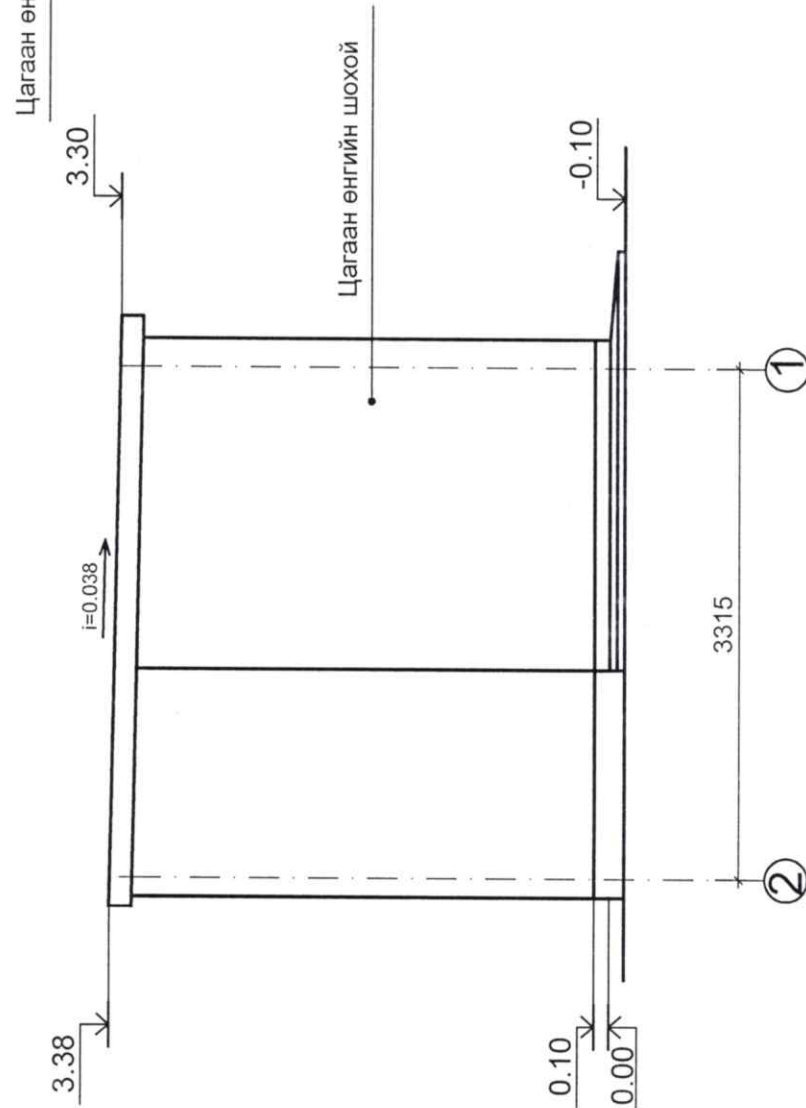

Захирал		А.Руслан	Баян-Өлгий аймгийн Буянт сум зрүүл мэндийн төвийн гарааш	Фасад	Масштаб: 1:100	Ба
Инженер		С.Бауыржан				
Гүйцэтгэсэн		С.Бауыржан	Шифр: 2-05/2020-РН		Үе шат	Хуудас
Шалгасан		С.Асылхан			А3	3
					4	2020 он



Дээврийн байгуулалт М1:50

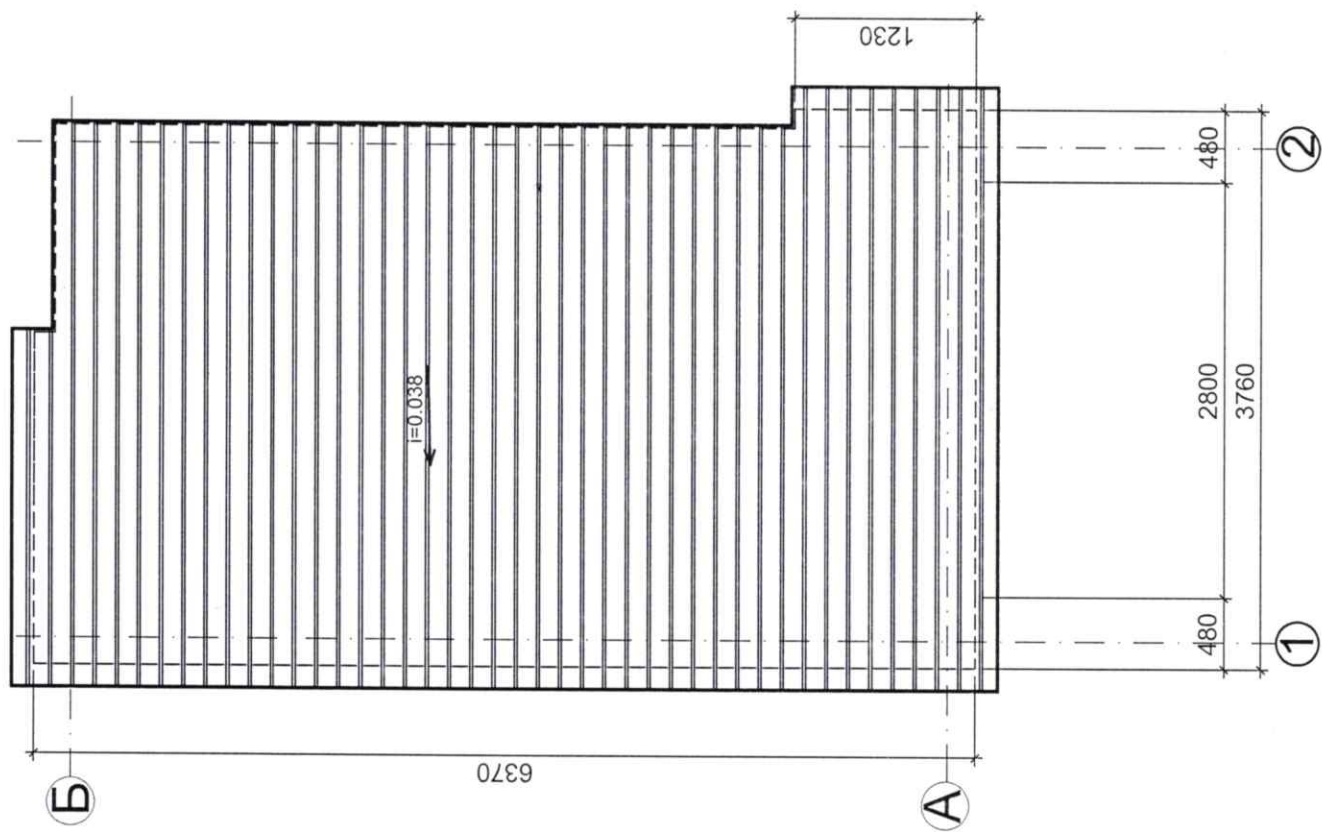

Дулаалгатай төмөр хаалга М1:50

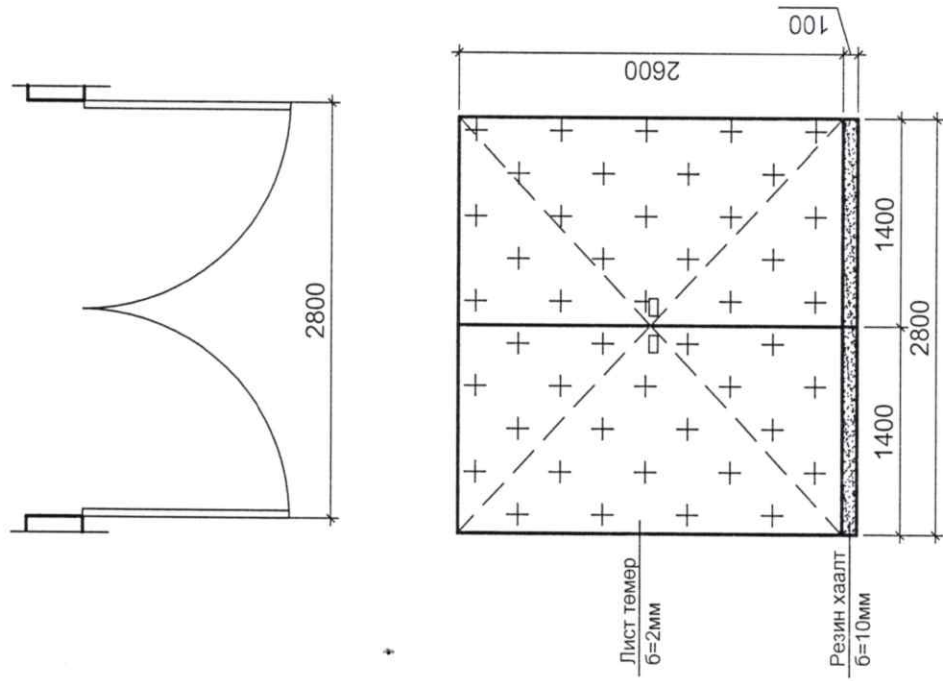

		Баян-Өлгий аймгийн Буянт сум эрүүл мэндийн төвийн гарааш				БА
		Захирал Инженер Гүйцэтгэсэн Шалгасан	А.Руслан С.Бауыржан С.Бауыржан С.Асылхан	Дээврийн байгуулалт, хаалганы тодорхойлолт Шифр: 2-05/2020-РН	Масштаб: 1:100 Үе шат Хуудас	Бүх хуудас А3 4 4

Хэсэглэл-А  
Суурийн байгуулалт М1:50

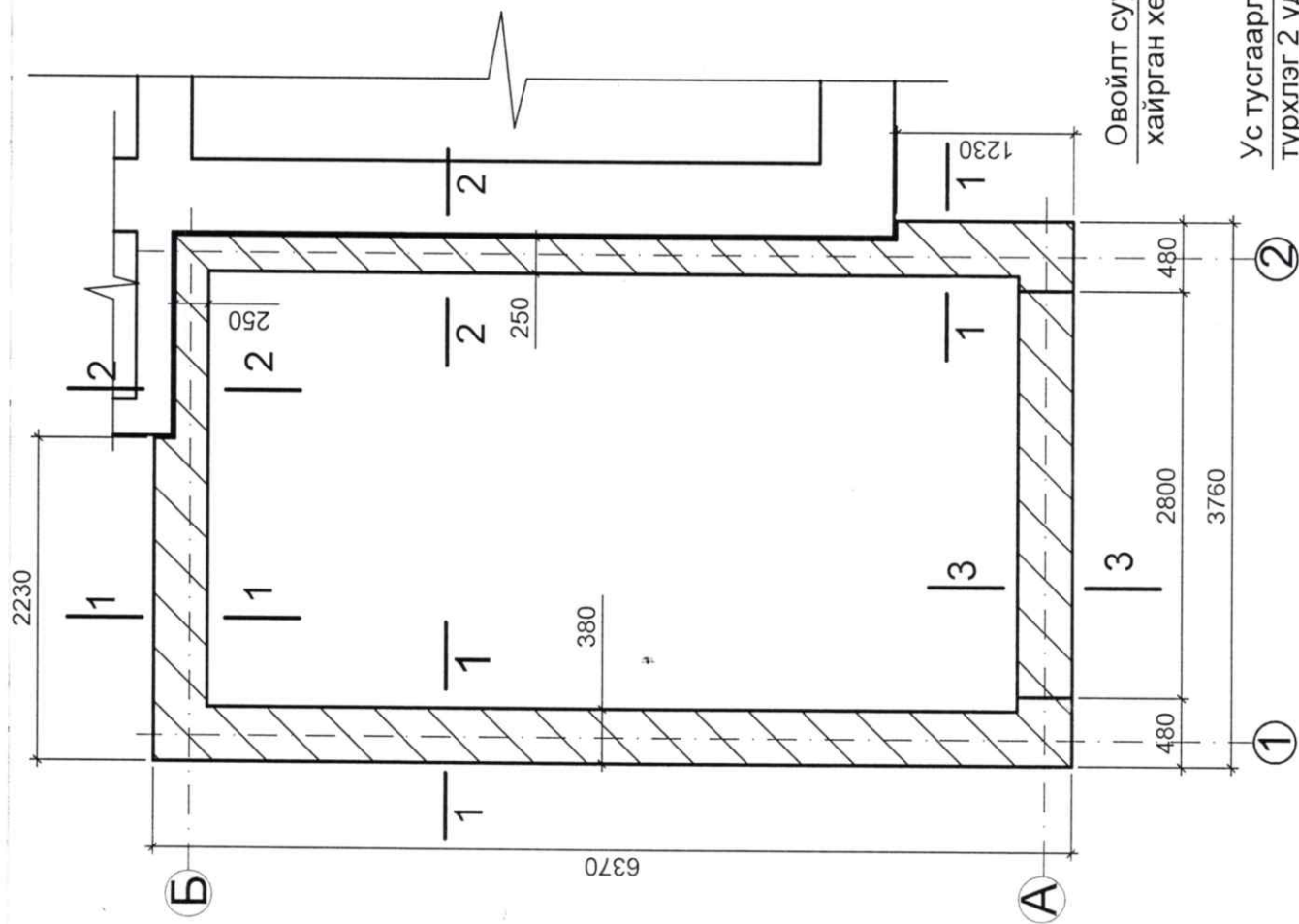

ОГЛЛОЛ 1-1 М1:25

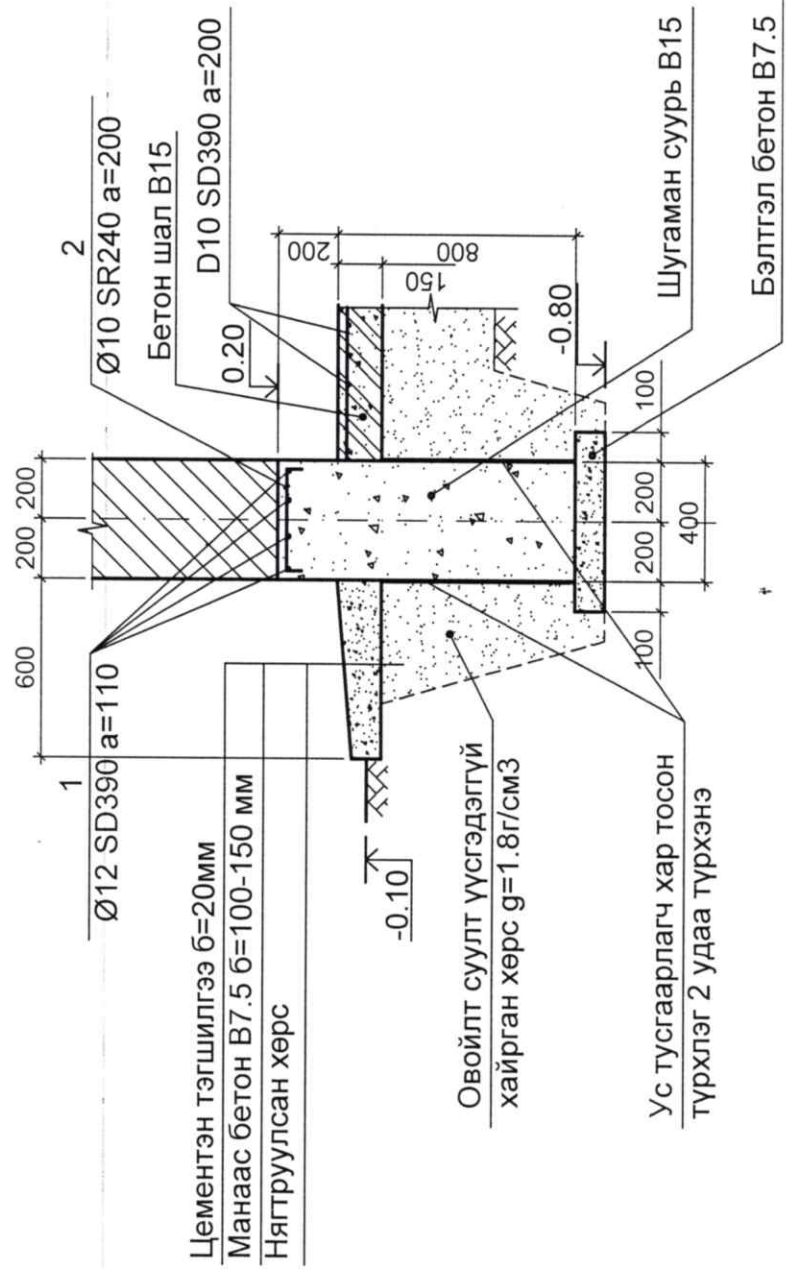

Поз	Загвар
2	100 320 100

ОГЛЛОЛ 2-2 М1:25

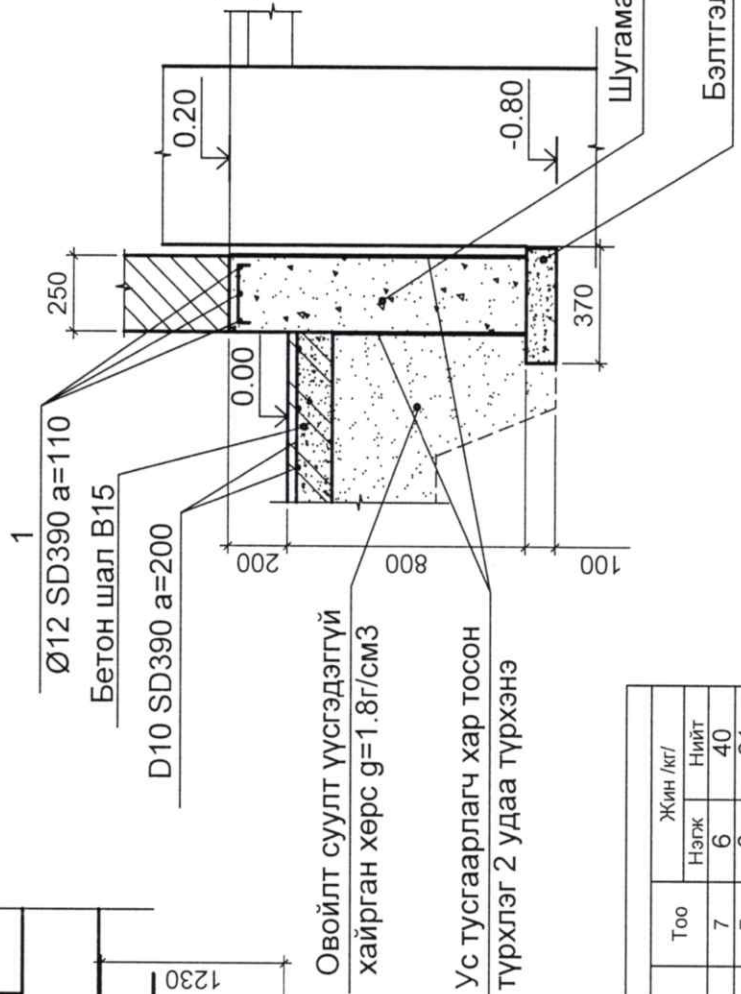

ОГЛЛОЛ 3-3 М1:25

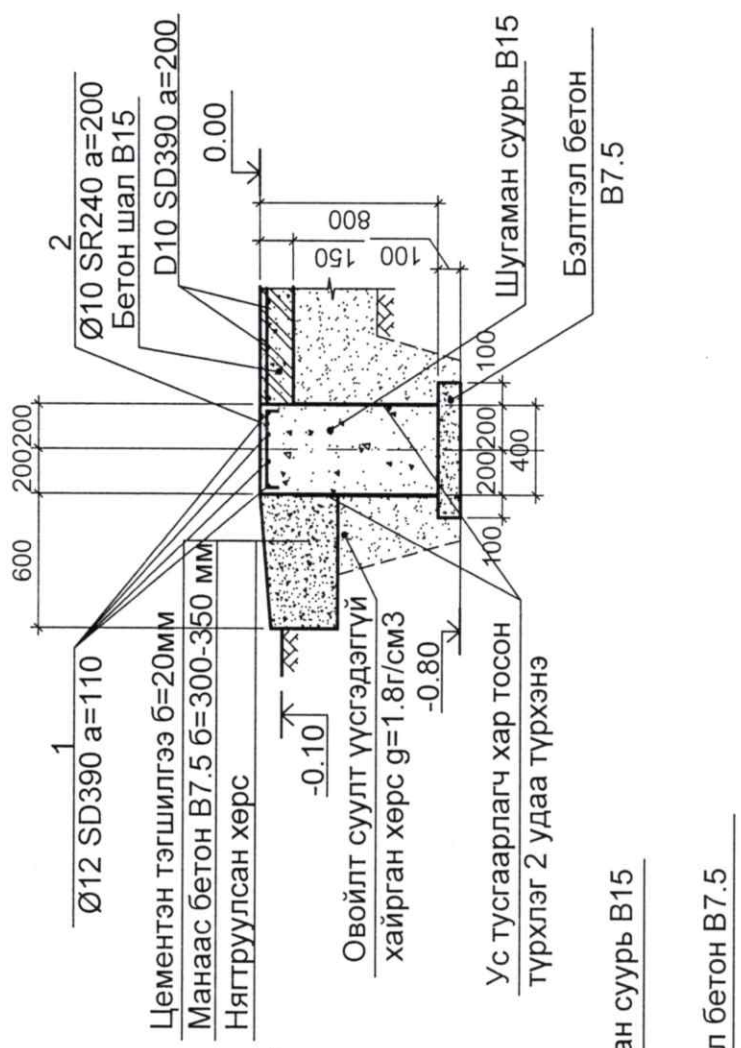

Марк поз	Тэмдэглэгээ	Нэр	Тоо	Жин /кг/	
				Нэгж	Нийт
1		Ø12 SD390 MNS JIS G3112-2002 L=6300	7	6	40
2		Ø12 SD390 MNS JIS G3112-2002 L=3700	7	3	21
		Бетон В15 V=7 м3			
		Бэлтгэл бетон В7.5 V=1.2 м3			



Баян-Өлгий аймгийн Буянт сум эрүүл мэндийн төвийн гарааш		Суурийн байгуулалт	
Захирал	А.Руслан	Масштаб:	1:100
Инженер	С.Бауыржан	Үе шат	Хуудас
Гүйцэтгэсэн	С.Бауыржан	Бүх хуудас	
Шалгасан	С.Асылхан	Шифр	2-05/2020-РН
		АЗ	1
			5
			2020 он

ББ



Хэсэглэл-А  
Бус бетоны байгуулалт М1:50

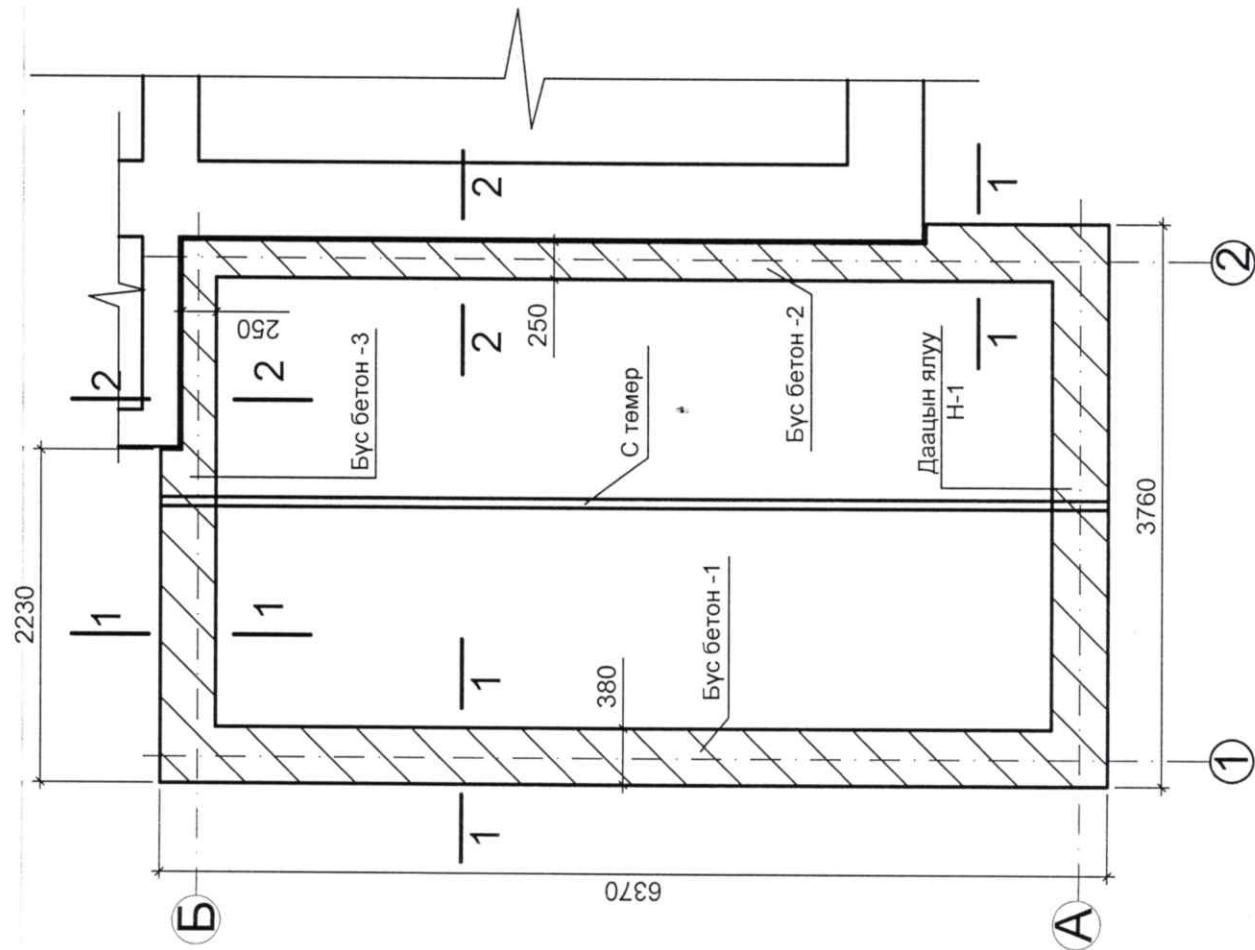

Бус бетон -1 М1:25

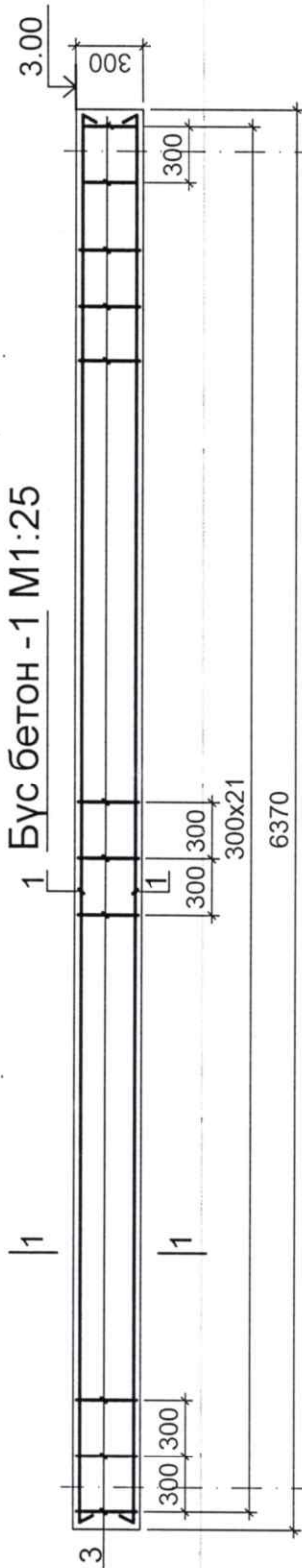

Бус бетон -2 М1:25

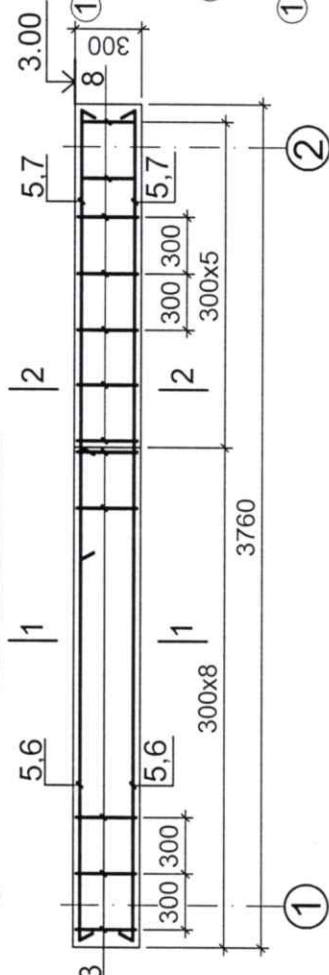

Огтлол 1-1  
М1:25

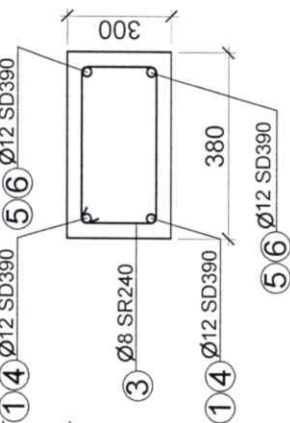

Огтлол 2-2  
М1:25

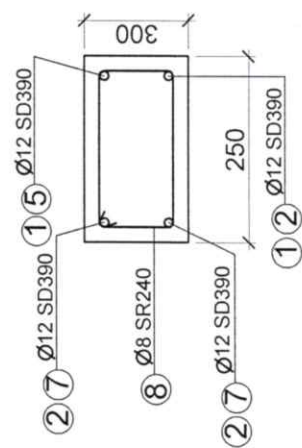

Бус бетон -3 М1:25

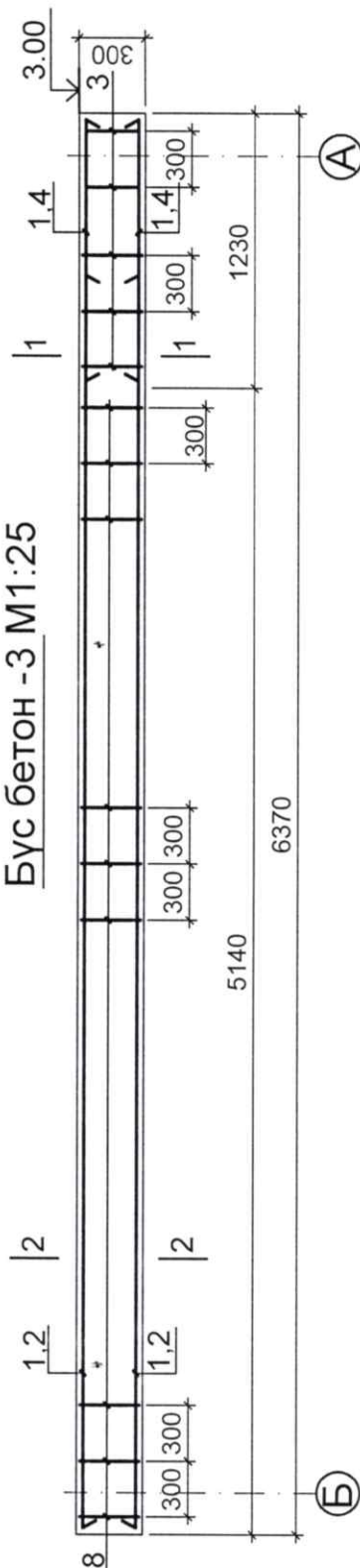

ДЯ-Н-1 -2 М1:25

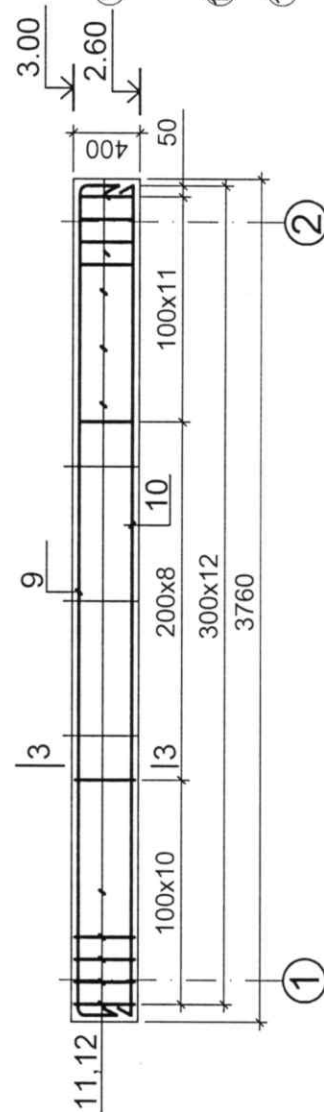

Огтлол 3-3  
М1:25

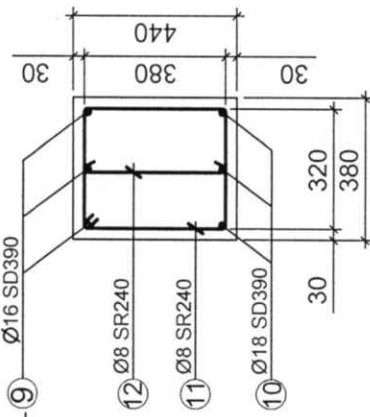

Марк поз	Тэмдэглэгээ	Нэр	Тоо	Жин /кг/	
				Нэгж	Нийт
1		Бус бетон-1	1		
		Ø12 SD390 MNS JIS G3112-2002 L=6300	4	5.6000	22.3600
3		Ø8 SR240 MNS JIS G3112-2002 L=1300	21	0.5100	10.7100
		Бетон В15 /м3/ V=0.72			
		Бус бетон-2	1		
3		Ø8 SR240 MNS JIS G3112-202 L=1300	8	0.5100	4.0800
5		Ø12 SD390 MNS JIS G3112-2002 L=3000	2	2.6600	5.3200
6		Ø12 SD390 MNS JIS G3112-2002 L=2200	2	1.9500	3.9000
7		Ø12 SD390 MNS JIS G3112-2002 L=2000	2	1.7600	3.5200
8		Ø8 SR240 MNS JIS G3112-2002 L=800	6	0.3100	1.9000
		Бетон В15 /м3/ V=0.51			
		Бус бетон-3	1		
1		Ø12 SD390 MNS JIS G3112-2002 L=6300	2	5.6000	11.2000
2		Ø12 SD390 MNS JIS G3112-2002 L=5500	2	4.8800	9.7600
3		Ø8 SR240 MNS JIS G3112-202 L=1300	17	0.5100	8.6700
4		Ø12 SD390 MNS JIS G3112-202 L=1700	2	1.5000	3.0000
8		Ø8 SR240 MNS JIS G3112-2002 L=800	5	0.5100	0.2550
		Бетон В15 /м3/ V=0.40			

Марк поз	Тэмдэглэгээ	Цугтамал ялуу Н-1	Тоо	Жин /кг/	
				Нэгж	Нийт
9		Ø16 SD390 MNS JIS G3112-2002 L=4300	3	7	21
10		Ø20 SD390 MNS JIS G3112-2002 L=3700	3	7	21
11		Ø8 SR240 MNS JIS G3112-2002 L=1600	29	7	18
12		Ø8 SR240 MNS JIS G3112 L=580	29	7	7
		Бетон В15 V=0.62 м3			

Поз	Загвар
3	330 240 420 320
8	330 190 330 240

Поз	Загвар
11	480 380 420 320
12	380 90 380 90



Баян-Өлгий аймгийн Буянт сум эрүүл мэндийн төвийн гарааш

Захирал	А.Руслан
Инженер	С.Бауыржан
Гүйцэтгэсэн	С.Бауыржан
Шалгасан	С.Асылхан

Бус бетоны байгуулалт, арматурчлал

Шифр: 2-05/2020-РН

Масштаб: 1:100

Хуудас Бүх хуудас

А3 2 5

2020 он



# Ханын торын байгуулалт М1:50

## ОГТЛОЛ 2-2 М1:50

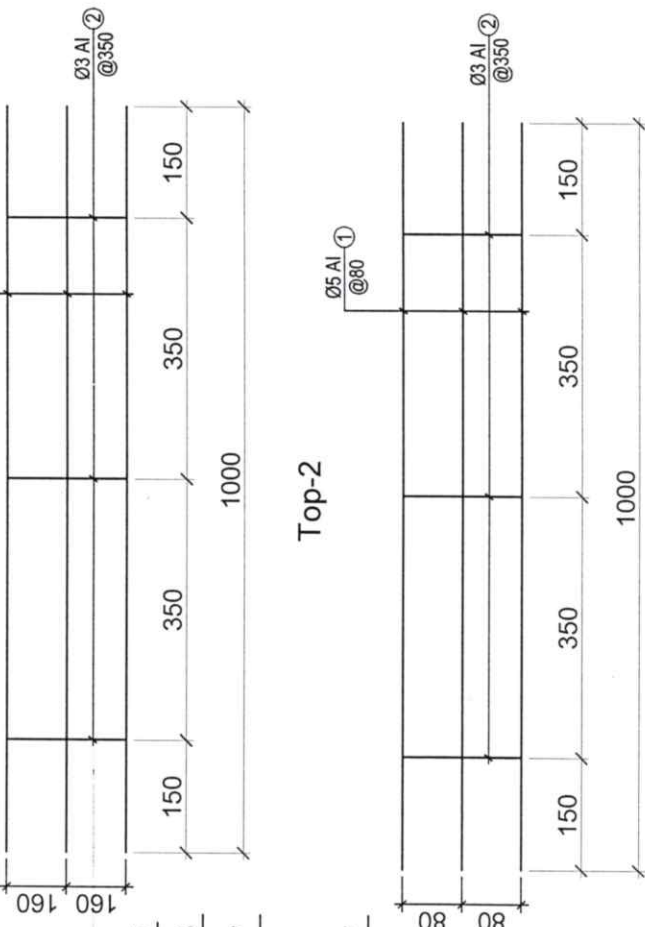

Марк поз	Тэмдэглэгээ	Нэр	Жин /кг/	
			Тоо	Нэгж Нийт
1	Тор-1	380-ийн хананд тавигдах арматур L=1000	44	
3		Ø5 Вр-1 L=360	3	0.1500 0.3000
3		Ø3 Вр-1 L=44м	3	0.0800 0.0240
3		250-ийн хананд тавигдах арматур L=1000	32	
5		Ø5 Вр-1 L=180	3	0.1500 0.3000
6		Ø3 Вр-1 L=32 м	2	1.9500 3.9000

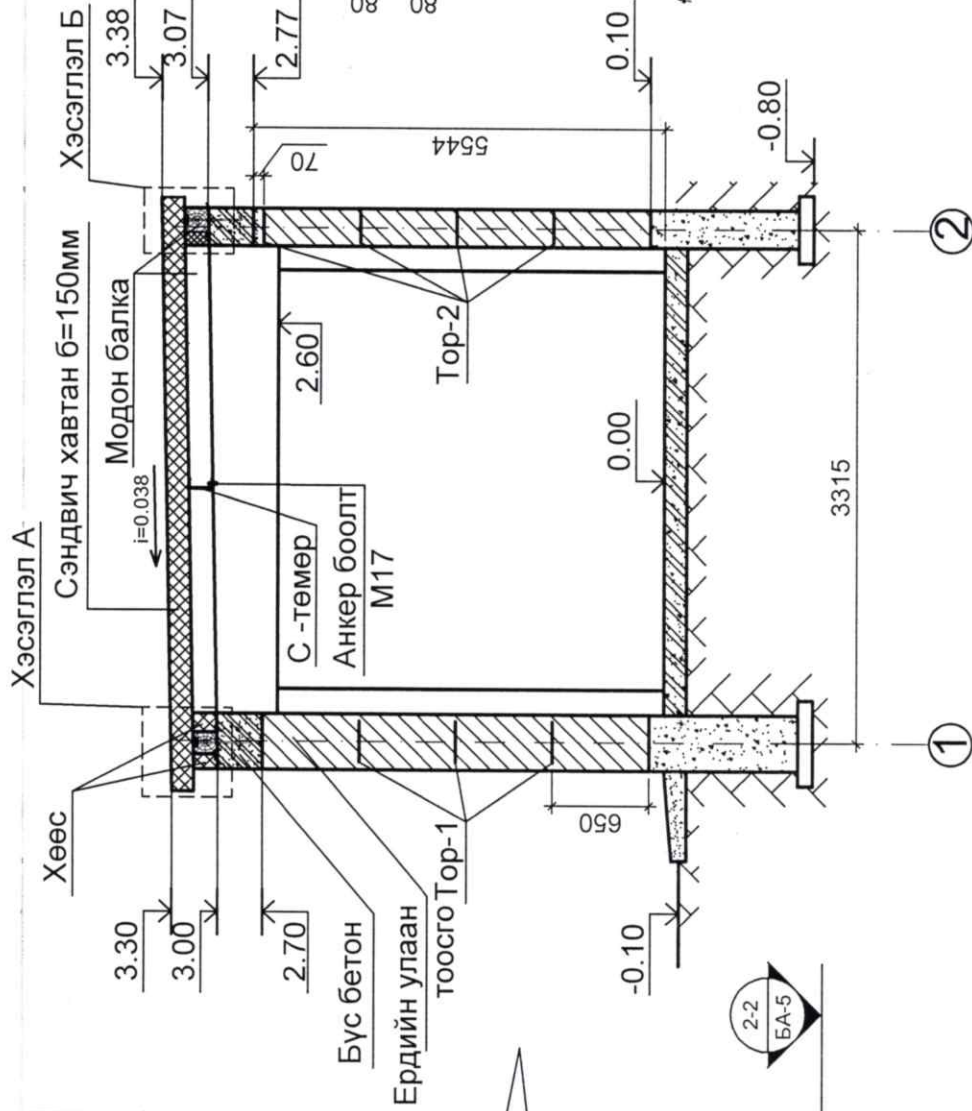

### Хэсэглэл Б

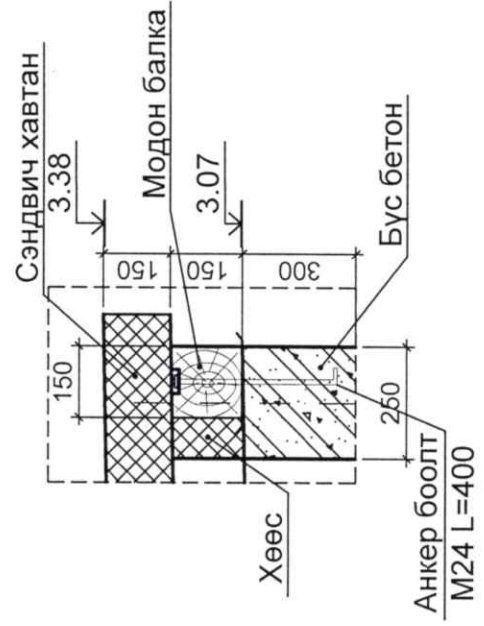

### Хэсэглэл А

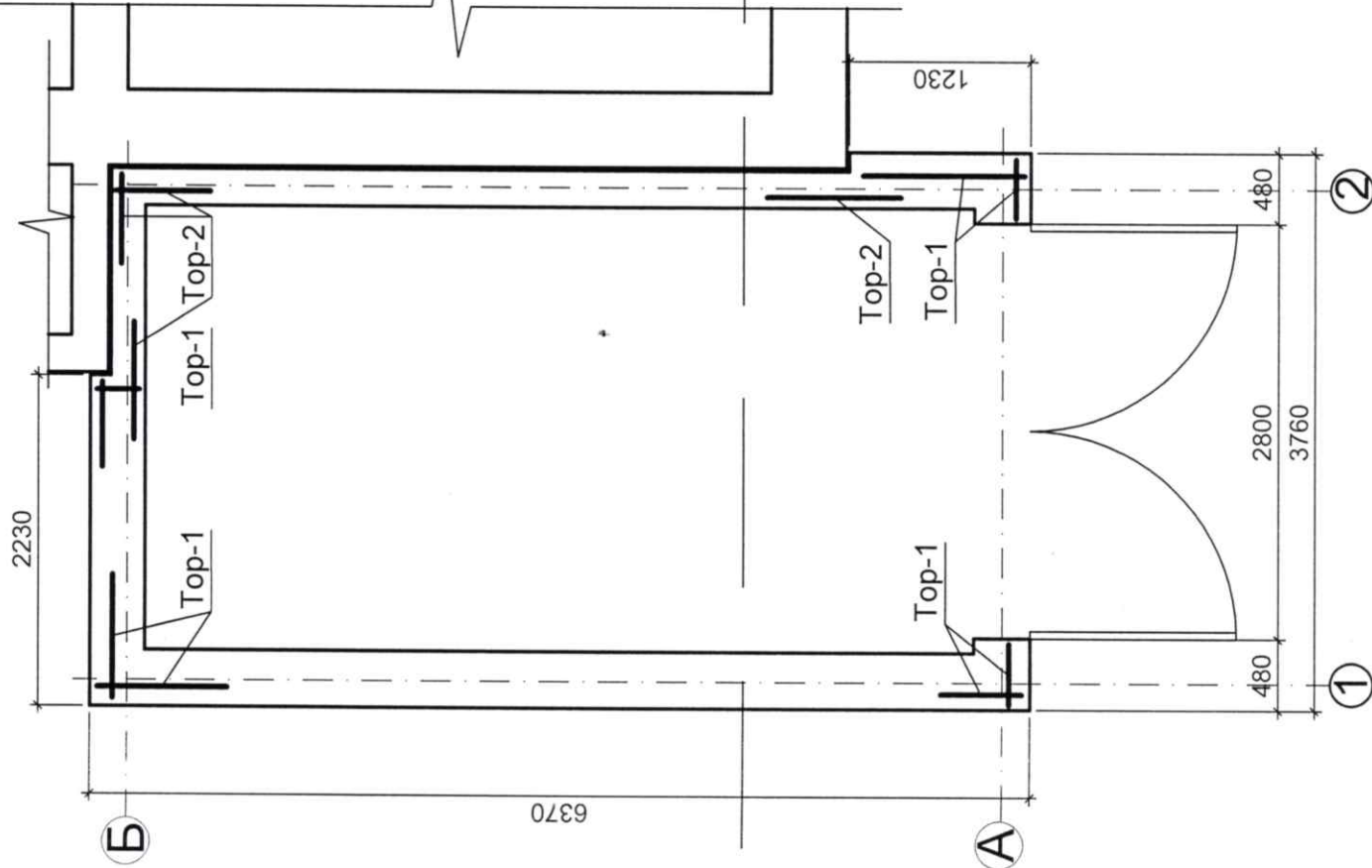
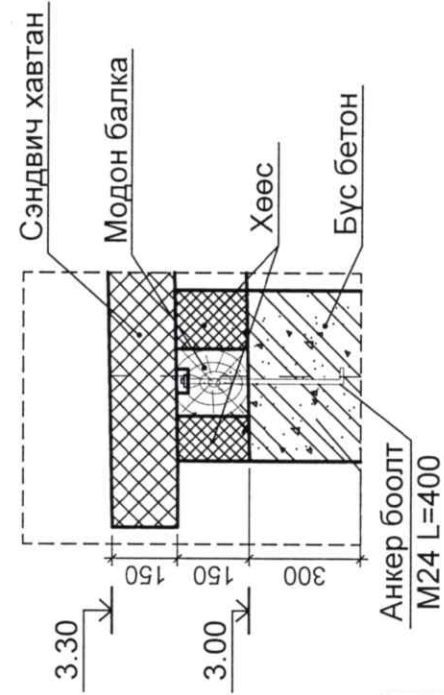

Марк поз	Тэмдэглэгээ	Нэр	Хэмжих нэгж		Жин /кг/	
			Тоо	Нэгж	Нийт	
1		Сэндвич хавтан б=150мм	27			
2		Балка 15x15 L=4000	5			
3		Анкер боолт М24 L=400	22			
4		С-төмөр л=150 L=6000	1			
5		Хеес б=150мм	1			
6		Ус чийг тусгаарлагч хар цаас	2			



Баян-Өлгий аймгийн Буянт сум эрүүл мэндийн төвийн гарааш

Захирал А.Руслан  
Инженер С.Бауыржан  
Гүйцэтгэсэн С.Бауыржан  
Шалгасан С.Асылхан

Ханын торны байгуулалт, Огтлол 2-2

Шифр: 2-05/2020-РН

Масштаб: 1:100

Үе шат Хуулаас Бүх хуулаас

А3 3 5

2020 он

ББ