

Батлав:
Архангай аймгийн ерөнхий архитекторЛ.Лхасүрэн



ЕГ шифр: JKL2020-02/28

АРХАНГАЙ АЙМАГ, ИХ ТАМИР СУМ

ЭРҮҮЛ МЭНДИЙН ТӨВИЙН ӨРГӨТГӨЛИЙН БАРИЛГА

/Загвар зураг/

ЗӨВШӨӨРСӨН:

БОЛОВСРУУЛСАН:

Албан тушаал	Нэр	Гарын үсэг	Гүйцэтгэгч:	
Архангай аймгийн Газрын харилцаа, Барилга Хот байгуулалтын Газрын дарга	Н.Мөнхбаяр			Нэр
			"Жаргалант хийц" ХХК-н захирал	С.Тайванбаатар
Архангай аймгийн Онцгой байдлын Газрын дарга, Хурандаа	Д.Эрдэнэбаатар		Захиалагч:	
			Архангай аймгийн Их Тамир сумын Эрүүл Мэндийн Төвийн дарга	Нэр Н.Номин-Эрдэнэ

Улаанбаатар хот 2020он



ИХТАМИР СУМ
/БАРИЛГА ТӨЛӨВЛӨГДӨЖ БУЙ БАЙРШИЛ АЙМГИЙН ТӨВӨӨС 26км/

**АРХАНГАЙ АЙМГИЙН ТӨВ
ЦЭЦЭРЛЭГ ХОТ**



Архангай аймгийн Ихтамир сум Эрүүл мэндийн төвийн өргөтгөлийг барилга				
БАЙРШЛЫН СХЕМ				
Захирал	С.Тайванбаатар	ЕГ шифр: JKL2020-02-28	Масштаб:	Үе шат: А.3
Гүйцэтгэсэн	Н.Саруул-Оргил	ТГ шифр: JKL2020-02-28	Зургийн дугаар:	Огноо: 2020
Шалгасан	С.Тайванбаатар		ЕТ-	Хуудас: 02

"Жаргалант Хийц" ХХК

БАТЛАВ:
 Архангай аймгийн ерөнхий архитектор Л.Лхасүрэн
 Архангай аймгийн Газрын харилцаа,
 Барилга Хот байгуулалтын газрын дарга М.Мөнхбаяр
 Архангай аймгийн Онцгой байдлын
 Газрын дарга, дэд хурандаа Д.Эрдэнэбаатар

Үндэслэл:
 -Архангай аймгийн засаг даргын ... оны ... сарын ... -ны өдрийн ... дугаар захирамжаар олгосон ... га газар олголт.
 -..... -д онд боловсруулсан дэвсгэр зураг.
 -Хот төлөвлөлт, барилгажилтын норм ба дүрэм БНБД 30.01.04-ийг үндэслэн ерөнхий төлөвлөгөөний зургийг гүйцэтгэв.
 -.....-ын 20.. оны ... сарын ... өдрийн ... дугаартай архитектур төлөвлөлтийн даалгаврыг үндэслэв

ЕРӨНХИЙ ТӨЛӨВЛӨГӨӨ М1:500

Д/д	Барилгын нэр	Тайлбар
1	Төлөвлөгдөж буй барилга	
2	Одоо байгаа барилга	
3	Төлөвлөгдөж буй авто зогсоол	



- ТАНИХ ТЭМДЭГ**
- Төлөвлөж буй барилга, байгууламж
 - Одоо байгаа барилга, байгууламж
 - Төлөвлөж буй авто зам, талбай
 - Одоо байгаа авто зам, талбай
 - Авто зогсоол (... ширхэг)
 - Явган хүний зам
 - Төлөвлөгдөж буй ногоон байгууламж
 - Төлөвлөж байгаа хашаа, хязгаар
 - Бохир усны шугам
 - Дулааны шугам
 - Цэвэр усны шугам
 - Цахилгааны шугам

Архангай аймгийн Ихтамир сум Эрүүл мэндийн төвийн өргөтгөлийн барилга					
ЕРӨНХИЙ ТӨЛӨВЛӨГӨӨ					
Захирал	С.Тайванбаатар		ЕГ шифр: JKL2020-02-28	Масштаб: М1:500	Үе шат: А.3
Гүйцэтгэсэн	Н.Саруул-Орзул		ТГ шифр:	Зургийн дугаар: ЕТ-1	Огноо: 2020
Шалгасан	С.Тайванбаатар				Хуудас: 1



ЭРҮҮЛ МЭНДИЙН ТӨВ



"Жаргалант Хийц" ХХК

Архангай аймгийн Ихтамир сум
Эрүүл мэндийн төвийн өргөтгөлийг барилга

Захирал	С.Тайванбаатар	ИГ шифр:	Масштаб:	Үе шат: А.3
Гүйцэтгэсэн	Н.Саруул-Оргил	ИГ шифр:	Огноо: 2020	
Шалгасан	С.Тайванбаатар	ИГ шифр:	Зургийн дугаар: БА-02	Хуудас: 02

ЗООРИЙН ДАВХРЫН БАЙГУУЛАЛТ М1:100

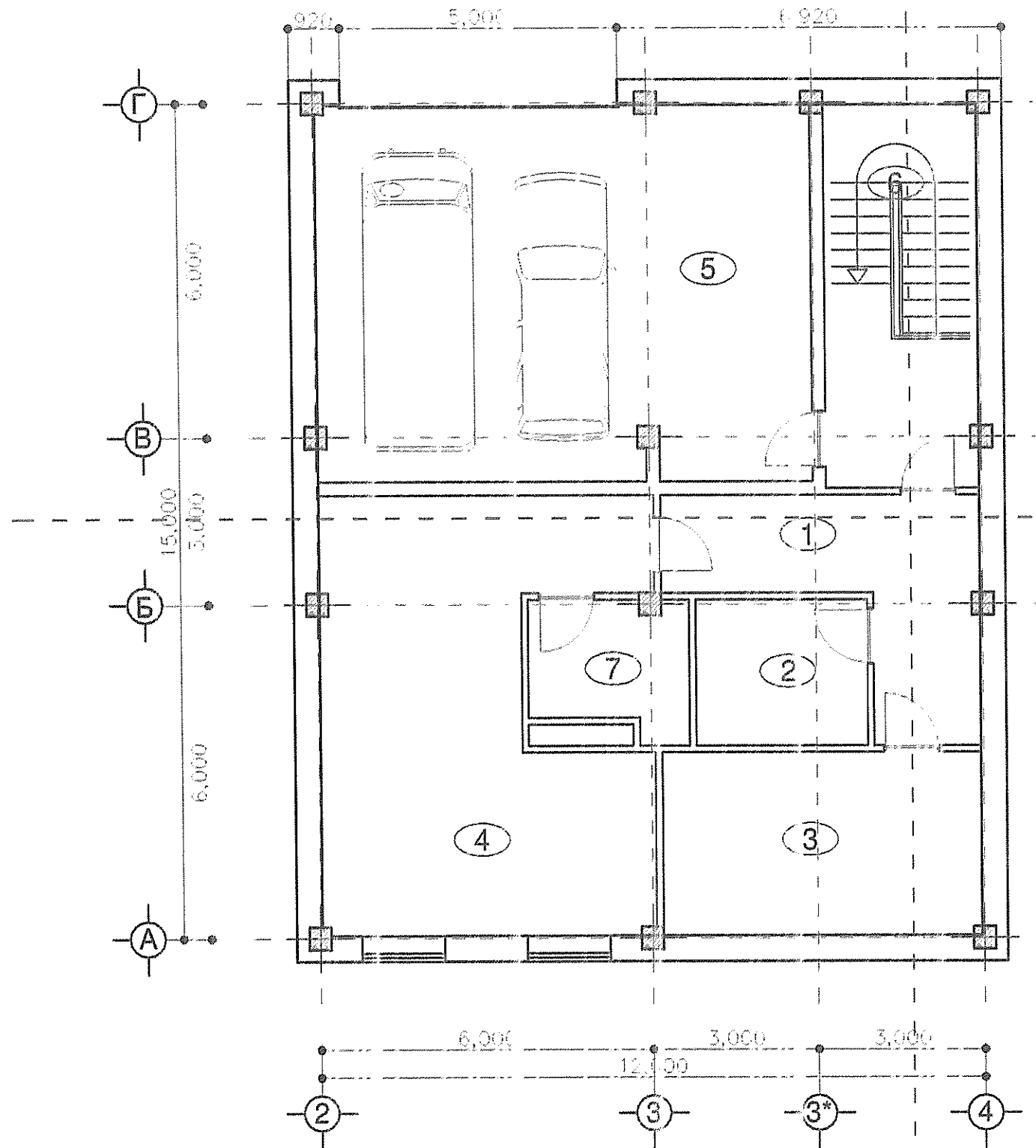

ӨРӨӨНИЙ ТОДОРХОЙЛОЛТ			
д.д	Өрөөний нэр	Талбай /м²/	Шалны материал
1	Хонгил	21.7	чулуу
2	Агуулах	7.5	чулуу
3	Агуулах	9.0	чулуу
4	Чийрэгжүүлэх өрөө	40.9	чулуу
5	Гараж	57.1	чулуу
6	Шатны хэсэг	6.5	чулуу
7	Ариун цэврийн өрөө	6.5	чулуу
Нийт талбай		169.2 м²	

		Архангай аймгийн Ихтанир сум			Үе шат: 1.3
		Эрүүл нэндийн төвийн өргөтгөлийг барилга			
ЗООРИЙН ДАВХРЫН БАЙГУУЛАЛТ М1:00					
Эгхирал	С.Тайвандатар	ЕГ шифр: ЖКЛ2020-12-28	Масштаб: М1:100	Огноо: 2020	
Гүйцэтгэсэн	Н.Сүрүүл-Оргил	ТГ шифр: ЖКЛ2020-12-28	Зургийн дугаар: БА-	Хуудас: 03	
"Жаргалант Хийц" ХХК	Шилгэсэн	С.Тайвандатар			

1-Р ДАВХРЫН БАЙГУУЛАЛТ М1:100

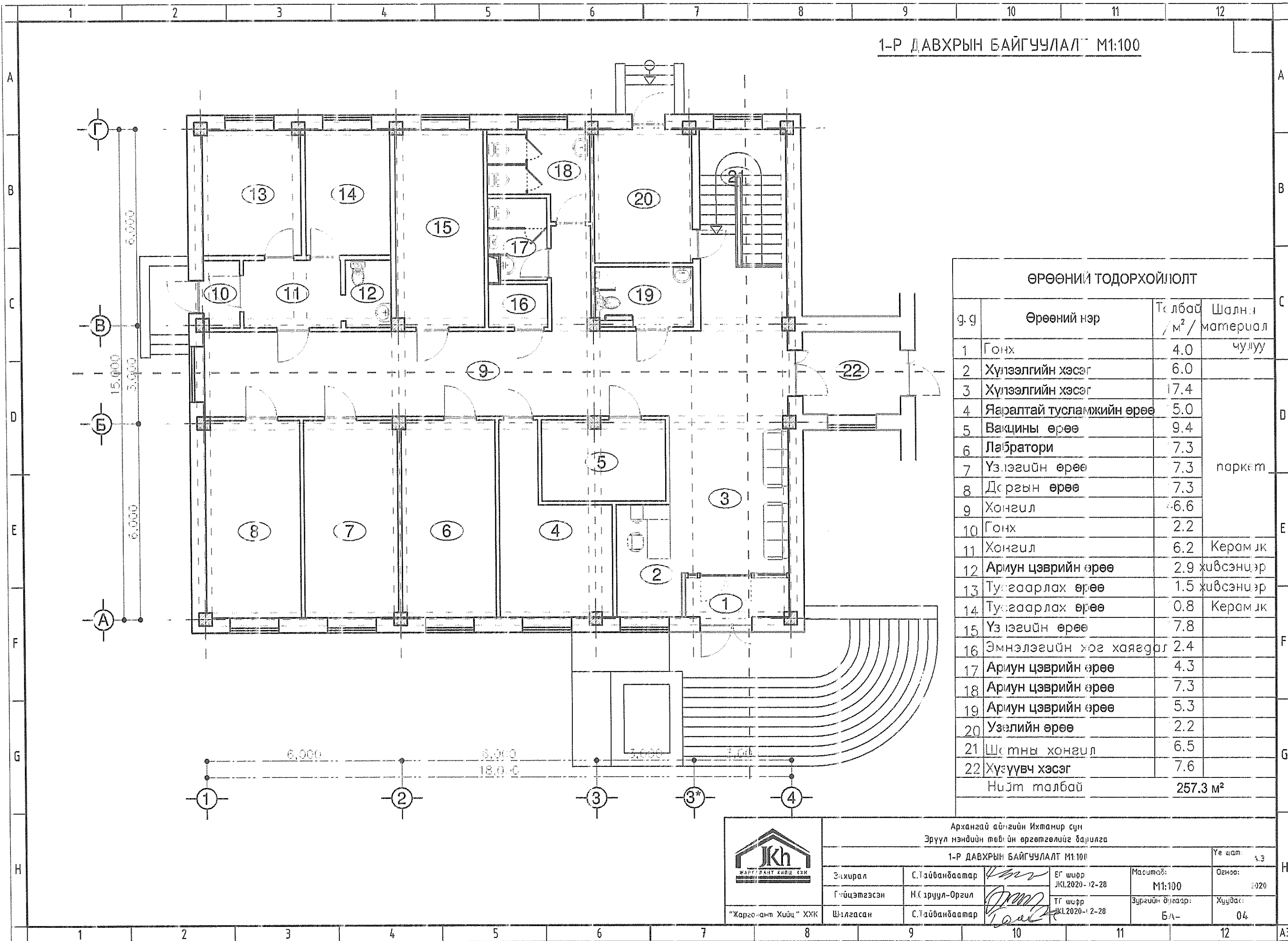

ӨРӨӨНИЙ ТОДОРХОЙЛОЛТ			
г.г	Өрөөний нэр	Талбай /м²/	Шалны материал
1	Гонх	4.0	чулуу
2	Хүлээлгийн хэсэг	6.0	
3	Хүлээлгийн хэсэг	17.4	
4	Яаралтай тусламжийн өрөө	5.0	
5	Вакцины өрөө	9.4	
6	Лаборатори	7.3	
7	Үзлэгийн өрөө	7.3	паркет
8	Даргын өрөө	7.3	
9	Хонгил	6.6	
10	Гонх	2.2	
11	Хонгил	6.2	Керамжк
12	Ариун цэврийн өрөө	2.9	хивсэнцэр
13	Тусгаарлах өрөө	1.5	хивсэнцэр
14	Тусгаарлах өрөө	0.8	Керамжк
15	Үзлэгийн өрөө	7.8	
16	Эмнэлэгийн хог хаягдал	2.4	
17	Ариун цэврийн өрөө	4.3	
18	Ариун цэврийн өрөө	7.3	
19	Ариун цэврийн өрөө	5.3	
20	Узлэгийн өрөө	2.2	
21	Шотны хонгил	6.5	
22	Хүзүүвч хэсэг	7.6	
Нийт талбай		257.3 м²	

				Архангай аймгийн Ихманир сум Эрүүл мэндийн төвийн өргөтгөлийг барилга 1-Р ДАВХРЫН БАЙГУУЛАЛТ М1:100				Үе шат:	1.3
Эхирал	С.Тайванбаатар	БГ шифр	ЖЛ.2020-12-28	Масштаб:	М1:100	Огноо:	2020		
Гүйцэтгэсэн	Н.Сэрүүл-Оргил	ТГ шифр	ЖЛ.2020-12-28	Зургийн дугаар:	БХ-	Хуудас:	04		
Шилгэсэн	С.Тайванбаатар								

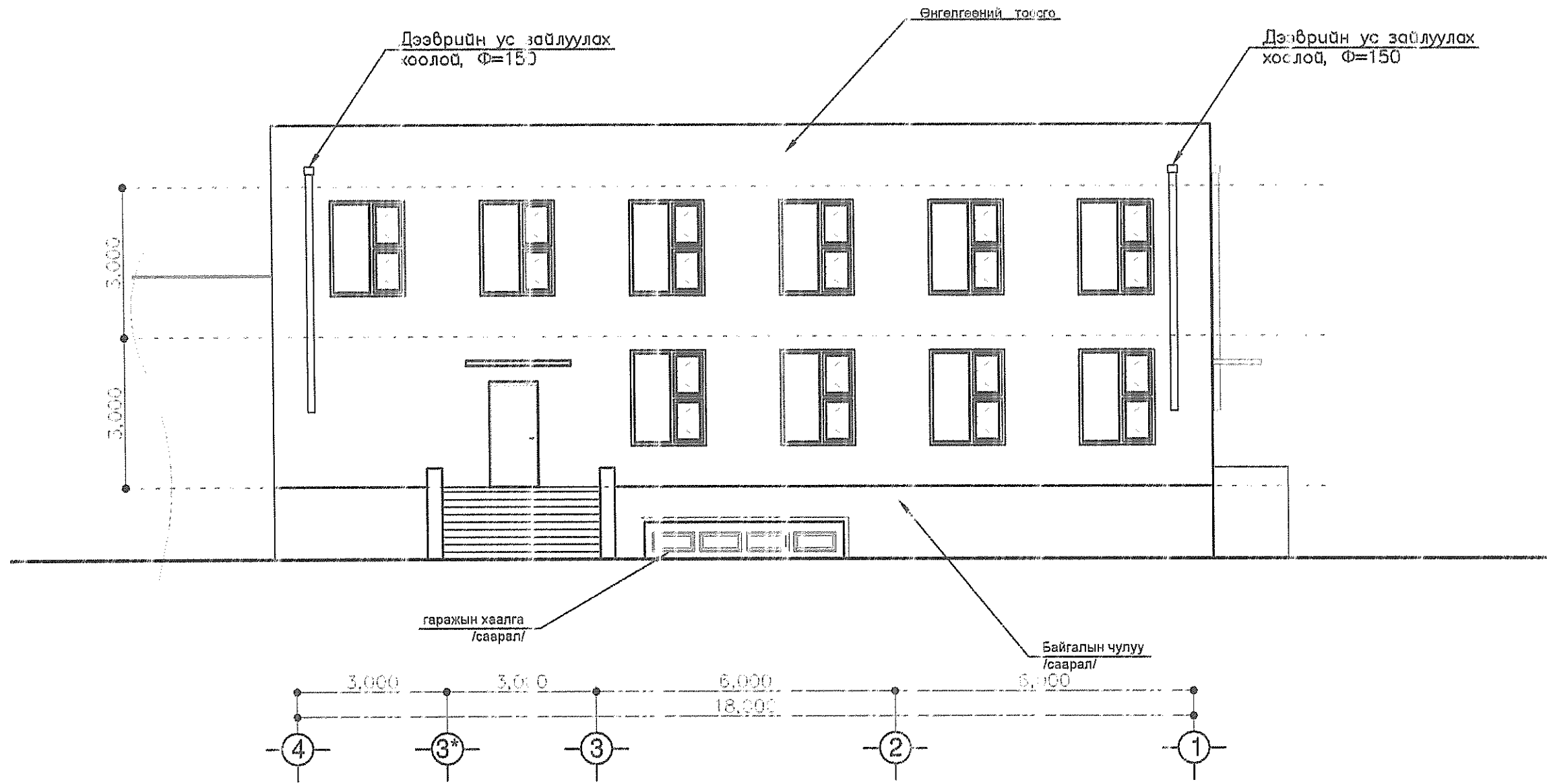

	Архангай аймгийн Ихтамир сум Эрүүл мэндийн төвийн өргөтгөлийг барилга				Үе шат:	4.3
	НҮҮР ТАЛ 4-1 М1:100				Огноо:	2020
	Эцхирал	С.Тайванбаатар	БГ шифр: JKL2020-12-28	Масштаб:	M1:100	Хуудас:
Гүйцэтгэсэн	Н.С.Труул-Оргил	ТГ шифр: JKL2020-12-28	Зургийн дугаар:	Б.А-		
Шилгэсэн	С.Тайванбаатар					

НҮҮР ТАЛ 1-4 М1:100

Дээврийн ус зайлуулах
хоолой, $\Phi=150$

Өнгөлгөөний тосго

Дээврийн ус зайлуулах
хоолой, $\Phi=150$

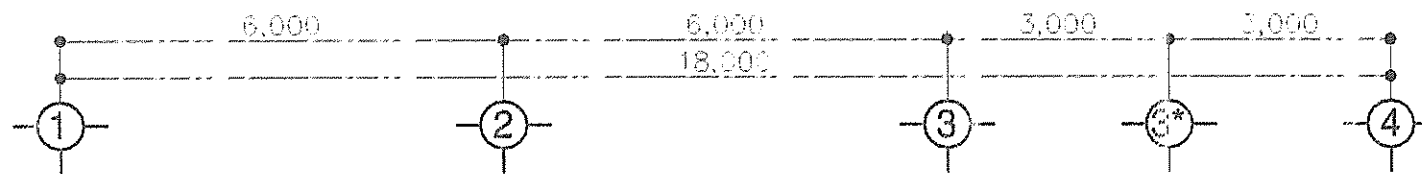

	Архангай аймгийн Ихтамир сум				Үе шат:	1.3
	Эрүүл мэндийн төвийн өргөтгөлийг барилга				НЭЭМ	
	НҮҮР ТАЛ 1-4 М1:100					
	Элхирал	С.Тайванбаатар	Гүйцэтгэсэн	Н.Сэрүүл-Оргил	ЕГ шифр JKL2020-12-28	Масштаб: М1:100
"Жаргалант Хийц" ХХК	Шилгэсэн	С.Тайванбаатар	Шилгэсэн	ТГ шифр JKL2020-12-28	Зургийн дугаар: БА-	Хуудас: 06

2-Р ДАВХРЫН БАЙГУУЛАЛТ М1:100

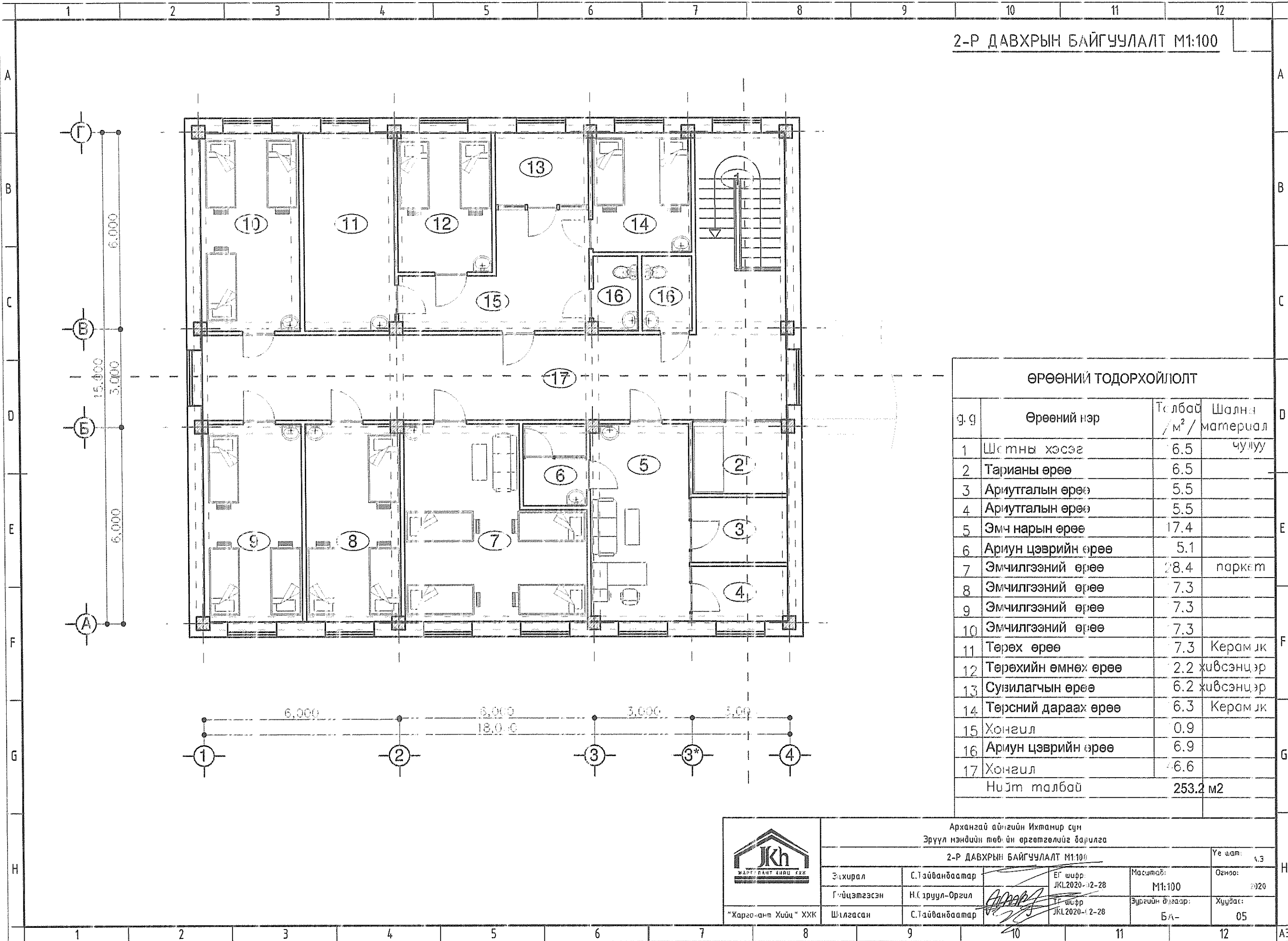



ӨРӨӨНИЙ ТОДОРХОЙЛОЛТ			
Э.Э	Өрөөний нэр	Талбай /м²/	Шалны материал
1	Шатны хэсэг	6.5	чулуу
2	Тарианы өрөө	6.5	
3	Ариутгалын өрөө	5.5	
4	Ариутгалын өрөө	5.5	
5	Эмч нарын өрөө	17.4	
6	Ариун цэврийн өрөө	5.1	
7	Эмчилгээний өрөө	28.4	паркет
8	Эмчилгээний өрөө	7.3	
9	Эмчилгээний өрөө	7.3	
10	Эмчилгээний өрөө	7.3	
11	Төрөх өрөө	7.3	Керамжк
12	Төрөхийн өмнөх өрөө	2.2	хивсэнцэр
13	Сувилагчийн өрөө	6.2	хивсэнцэр
14	Төрсний дараах өрөө	6.3	Керамжк
15	Хонгил	0.9	
16	Ариун цэврийн өрөө	6.9	
17	Хонгил	6.6	
Нийт талбай		253.2 м2	

				Архангай аймгийн Ихтанир сум Эрүүл мэндийн төвийн өргөтгөлийг барилга			
2-Р ДАВХРЫН БАЙГУУЛАЛТ М1:100				Үе шат:	1/3		
Эцхирал	С.Тайванбаатар	БГ шифр:	JKL2020-12-28	Масштаб:	M1:100		
Гүйцэтгэсэн	Н.Сэрүүл-Орзул	ТГ шифр:	JKL2020-12-28	Зургийн дугаар:	Б.А-		
Шилгэсэн	С.Тайванбаатар	Хуудас:	05	Огноо:	2020		

ОГТЛОЛ А-Г М1:100

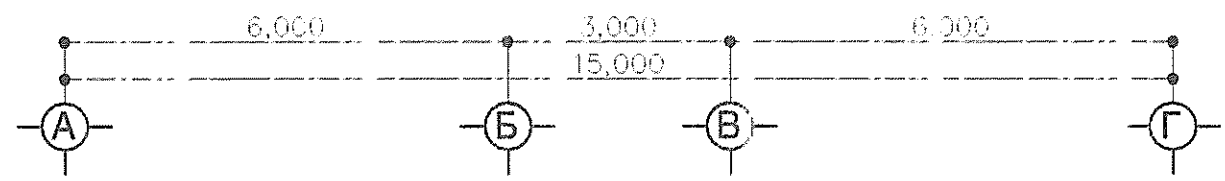
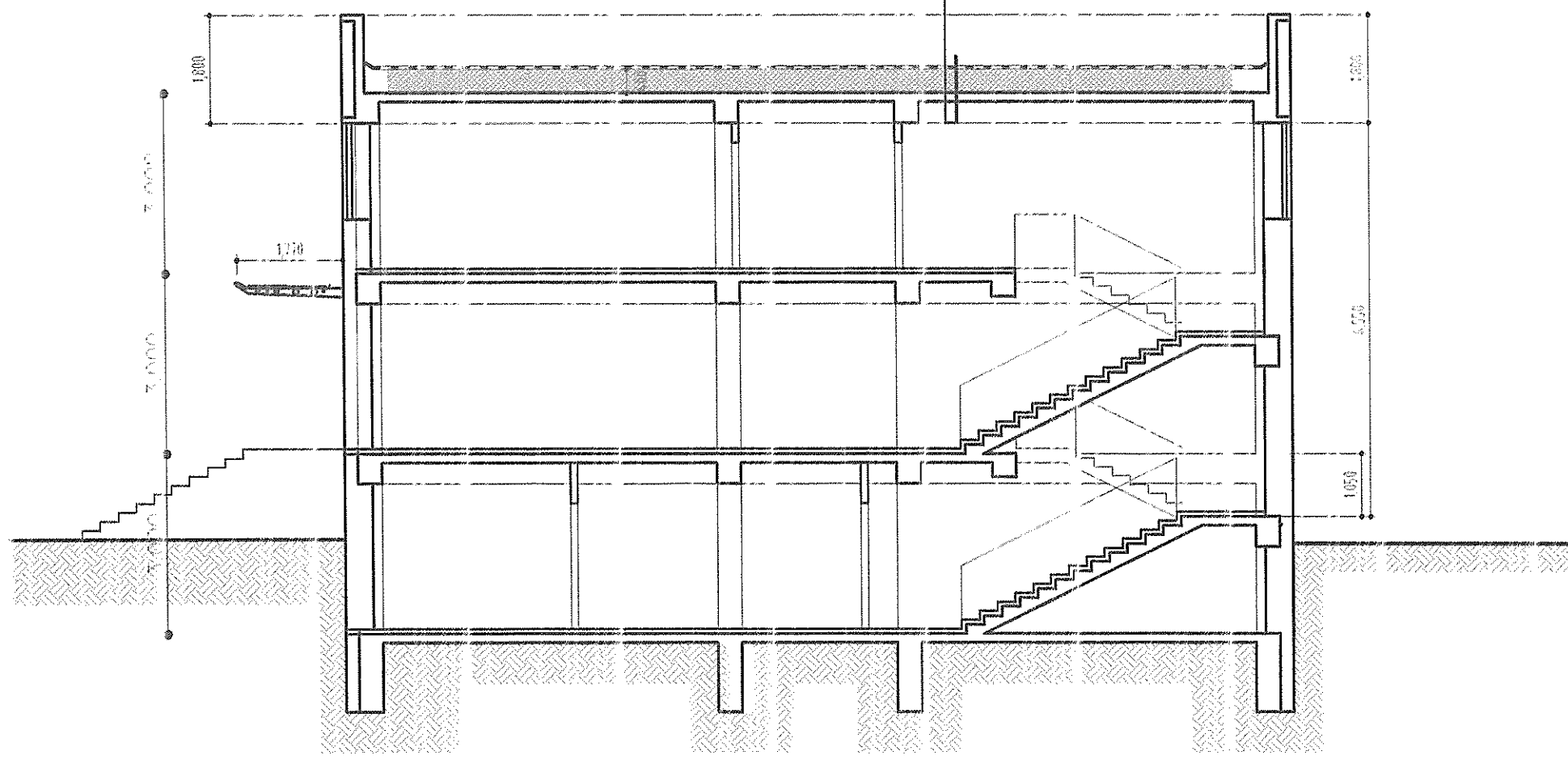
- 1 тє хуягт хар цаас РК-4:0
- 3 тє хар цаас РК-3:0
- Цементэн тэгшилгээ М-100, δ=3см
- Керамзит бетон налуулга, δ=0-25см
- Пенопласт дулаалга, δ=15см
- Уур тусгаарлагч 1 тє пергамин П-3:0
- Бетон тэгшилгээ М-50, δ=2см
- Хучилтын цутгамал т/б хавтан, δ=16см



 <p>"Жаргалант Хийц" ХХК</p>	Архангай аймгийн Ижтанир сум Эрүүл мэндийн төвийн өргөтгөлийг барилга				Үе шат: 4.3
	ОГТЛОЛ А-Г М1:100				Огноо: 2020
	Эхчирал	С.Тайвандоатар	ТГ шөгр	Масштаб: М1:100	Хуудас: 10
	Гүйцэтгэсэн	Н.Сэрүүл-Оршил	ТГ шөгр	Зургийн Өлгөөр: Б.А-	
Шилгэсэн	С.Тайвандоатар	ТГ шөгр	ЖКЛ 2020-12-28		

НҮҮР ТАЛ А-Г М1:100

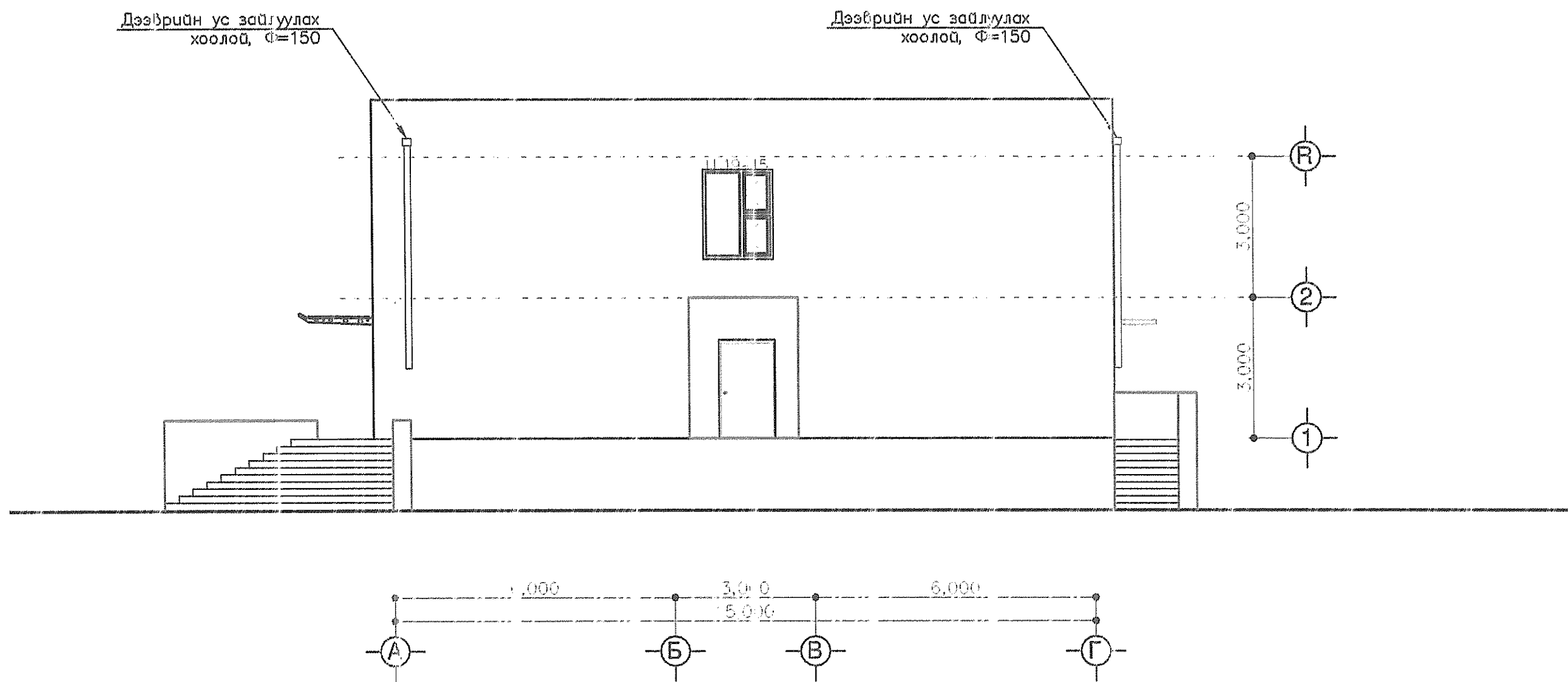

 <p>ЖАРГАЛАНТ ХИЙЦ ХХК</p>	Архангай аймгийн Ижтанир сум				Үе шат: 1.3
	Эрүүл мэндийн төвийн өргөтгөлийг барилга				Огноо: 2020
	НҮҮР ТАЛ А-Г М1:100				Хувдас: 09
	Элчирал	С.Тайванбаатар	БГ шифр ЖКЛ2020-12-28	Масштаб: М1:100	Зургийн дугаар: Б.А-
Гүйцэтгэсэн	Н.Сэрүүл-Оргил	ТГ шифр ЖКЛ2020-12-28	Б.А-		
"Жаргалант Хийц" ХХК	Шилгэсэн	С.Тайванбаатар			

ОГТЛОЛ 1-4 М1:100

- 1-й этаж жар цэвэр РЧ-420
- 3-й этаж РЧ-350
- Цементин тэвшилгээ М-100, δ=3см
- Керамзит бетон налуулго, δ=0-25см
- Пенопласт гууламж, δ=15см
- Уур тусгаарлагч 1-й пергамин П-350
- Бетон тэвшилгээ М-50, δ=2см
- Хучилтын цулгамал т/б хавтан, δ=16см

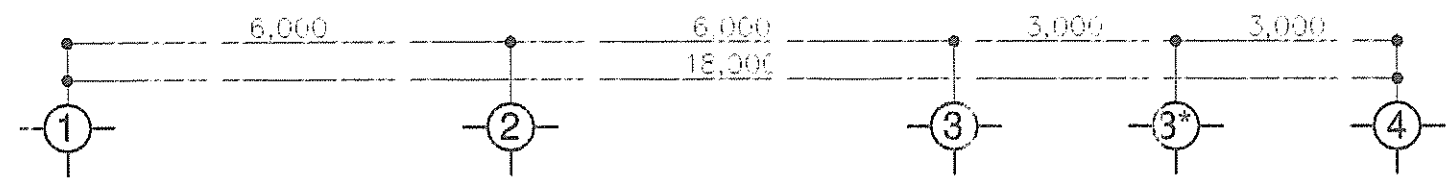
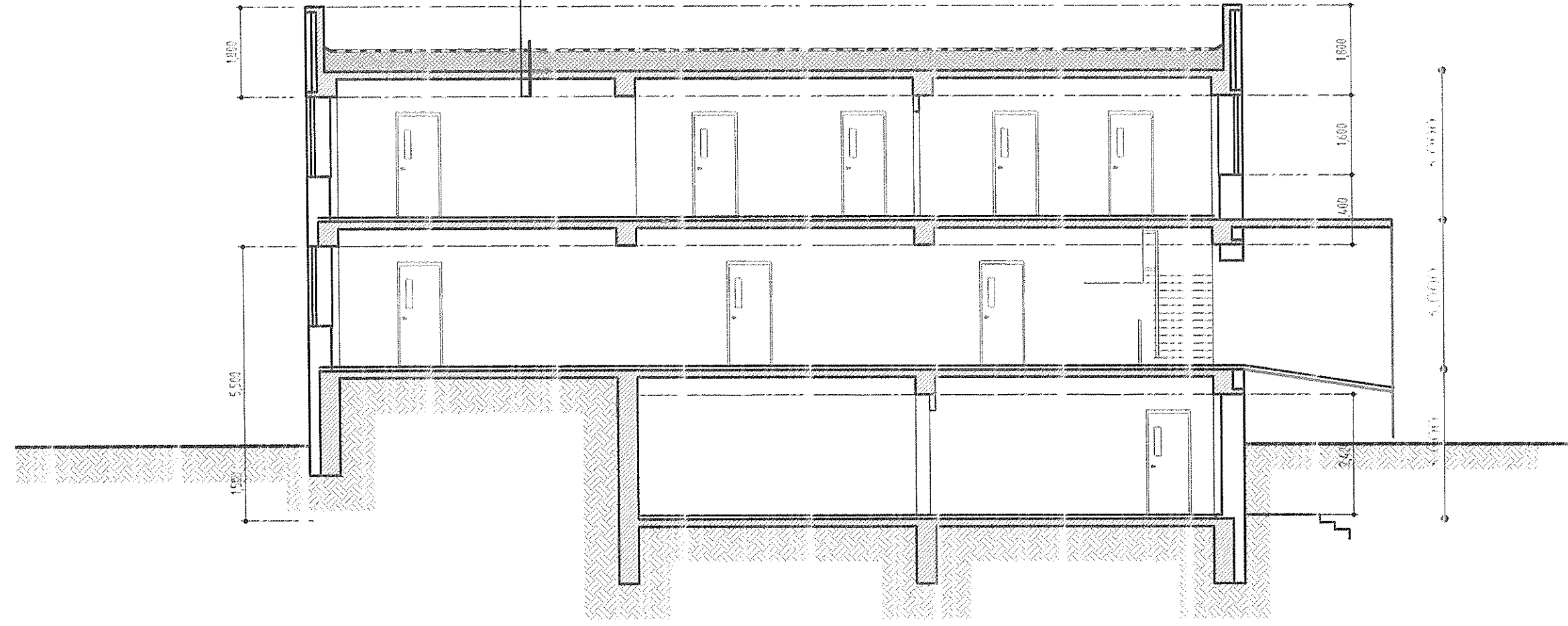

 "Жаргалант Хийц" ХХК	Архангай аймгийн Ихтанир сум Эрүүл мэндийн төв-ийн өргөтгөлийг барилга				Үе шат: 1.3
	ОГТЛОЛ 1-4 М1:100				Огноо: 2020
	Эхчирал	С.Тайвандаатар	БГ шифр: JKL2020-12-28	Масштаб: М1:100	Хуудас: 11
	Гүйцэтгэсэн	Н.Сэрүүл-Орбил	ТГ шифр: JKL2020-12-28	Зургийн бэлтгэл: Б.А-	
Шилгэсэн	С.Тайвандаатар				

ХАРАГДАХ БАЙДАЛ



"Жаргалант Хийц" ХХК

Архангай аймгийн Ихтамир сум Эрүүл мэндийн төвийн өргөтгөлийг барилга					
ХАРАГДАХ БАЙДАЛ					Үе шат: А.3
Захирал	С.Тайванбаатар	<i>[Signature]</i>	ЕГ шифр: JKL2020-02-28	Масштаб:	Огноо: 2020
Гүйцэтгэсэн	Н.Саруул-Оргил		ТГ шифр: JKL2020-02-28	Зургийн дугаар: БА-	Хуудас: 13
Шалгасан	С.Тайванбаатар	<i>[Signature]</i>			

ХАРАГДАХ БАЙДАЛ

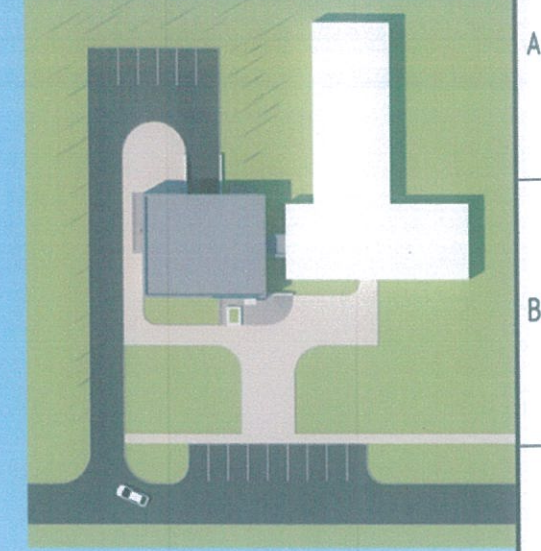

ЭРҮҮЛ МЭНДИЙН ТӨВ

<p>ЖАРГАЛАНТ ХИЙЦ ҮХК</p>	Архангай аймгийн Ихтамир сум Эрүүл мэндийн төвийн өргөтгөлийг барилга				
	ХАРАГДАХ БАЙДАЛ				Үе шат: А.3
	Захирал	С.Тайванбаатар		ЕТ шифр: ЖЛ2020-02-28	Масштаб:
Гүйцэтгэсэн	Н.Саруул-Оргил		ТГ шифр: ЖЛ2020-02-28	Зургийн дугаар:	Хуудас:
"Жаргалант Хийц" ХХК	Шалгасан	С.Тайванбаатар		БА-	12

Батлав:
Архангай аймгийн ерөнхий архитектор Л.Лхасүрэн



ЕГ шифр: JKL2020-02/28

АРХАНГАЙ АЙМАГ, ИХ ТАМИР СУМ

ЭРҮҮЛ МЭНДИЙН ТӨВИЙН ӨРГӨТГӨЛИЙН БАРИЛГА

/АЖЛЫН ЗУРАГ/

ЗӨВШӨӨРСӨН:

БОЛОВСРУУЛСАН:

ЗӨВШӨӨРСӨН:		БОЛОВСРУУЛСАН:									
Албан тушаал	Нэр	Гарын үсэг	Гүйцэтгэгч:								
Архангай аймгийн Газрын харилцаа, Барилга Хот байгуулалтын Газрын дарга	Н.Мөнхбаяр		<table border="1"> <tr> <td></td> <td>"Жаргалант хийц" ХХК-н захирал</td> <td>Нэр</td> <td>Гарын үсэг</td> </tr> <tr> <td></td> <td></td> <td>С.Тайванбаатар</td> <td></td> </tr> </table>		"Жаргалант хийц" ХХК-н захирал	Нэр	Гарын үсэг			С.Тайванбаатар	
	"Жаргалант хийц" ХХК-н захирал	Нэр	Гарын үсэг								
		С.Тайванбаатар									
Архангай аймгийн мэргэжлийн хяналтын Газрын ЭАХСХ-ын улсын байцаагч	С.Баянжаргал		Захиалагч:								
Архангай аймгийн Онцгой байдлын Газрын дарга, Хурандаа	Д.Эрдэнэбаатар		<table border="1"> <tr> <td>Архангай аймгийн Их Тамир сумын Эрүүл Мэндийн Төвийн дарга</td> <td>Нэр</td> <td>Гарын үсэг</td> </tr> <tr> <td></td> <td>Н.Номин-Эрдэнэ</td> <td></td> </tr> </table>	Архангай аймгийн Их Тамир сумын Эрүүл Мэндийн Төвийн дарга	Нэр	Гарын үсэг		Н.Номин-Эрдэнэ			
Архангай аймгийн Их Тамир сумын Эрүүл Мэндийн Төвийн дарга	Нэр	Гарын үсэг									
	Н.Номин-Эрдэнэ										

Улаанбаатар хот 2020он

БАТЛАВ:
Архангай аймгийн ерөнхий архитектор Л.Лхасүрэн

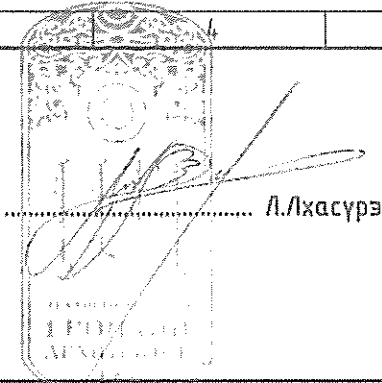

Үндэслэл:
-Архангай аймгийн засаг даргын 2018 оны 12-р сарын 10-ны өдрийн А/146 дугаар захирамжаар олгосон 0.6473 га газар олголт.
-АГДАМ ХХК-д 2020. онд боловсруулсан дэвсгэр зураг.
-Хот төлөвлөлт, барилгажилтын норм ба дүрэм БНД 30.01.04-ийг үндэслэн ерөнхий төлөвлөгөөний зургийг гүйцэтгэв.
-Архангай аймаг ЗДТГ-ын 2020 оны 03-р сарын 10-ны өдрийн 20/06 дугаартай архитектур төлөвлөлтийн даалгаврыг үндэслэв

ТОДОРХОЙЛОЛТ				
№	Барилгын нэр	Хэмжих нэгж	Тоо шайрхал	Динхрэн тоо
1	Эрүүл мэндийн барилга /төлөвлөж буй/	м2	15x18	2
2	Хүүүүдч /төлөвлөж буй/	м2	3x3	1
3	Явган хүний зам /төлөвлөж буй/	м2	630.21	
4	Ногоон байгууламж /төлөвлөж буй/	м2	-	
5	Авто зам, авто зогсоол /төлөвлөж буй/	м2	528.47	
6	Эмнэлэгийн барилга /одоо байгаа/			
7	Хогын сав /төлөвлөж буй/	ш	3	
8	Сандал /төлөвлөж буй/	ш	10	
9	Бордюр-явган зам /төлөвлөж буй/	м	80.87	
10	Бордюр-авто зам /төлөвлөж буй/	м	168.55	

ЕРӨНХИЙ ТӨЛӨВЛӨГӨӨ М1:500

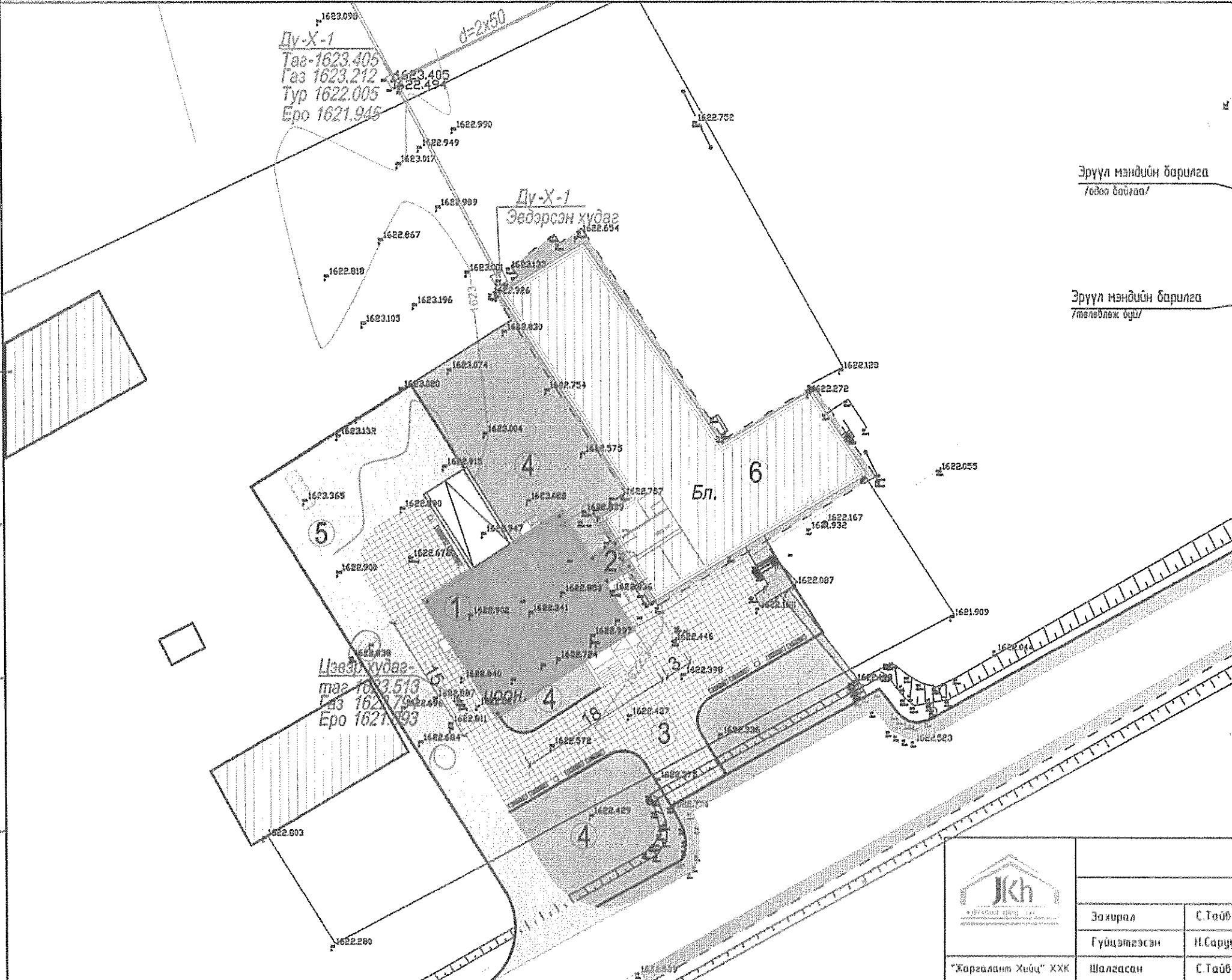

БАЙРШЛЫН СХЕМ М1:5000

Эрүүл мэндийн барилга /одоо байгаа/

Эрүүл мэндийн барилга /төлөвлөж буй/

ТАНИХ ТЭМДЭГ

- Төлөвлөж буй барилга, байгууламж
- Одоо байгаа барилга, байгууламж
- Төлөвлөж буй авто зам, талбай
- Одоо байгаа авто зам, талбай
- Авто зогсоол
- Явган хүний зам
- Төлөвлөгдөж буй ногоон байгууламж
- Төлөвлөж байгаа хашаа, хязгаар
- Бохир усны шугам
- Дулааны шугам
- Цэвэр усны шугам
- Цөхилгөөний шугам



Архангай аймгийн Ихтанир сум					
Эрүүл мэндийн төвийн өргөтгөлийн барилга					
ЕРӨНХИЙ ТӨЛӨЛӨГӨӨ					Үе шат: А3
Захирал	С.Тайванбаатар	ГТ шифр: ЖЛ2020-02-28	Насштаб: М1:500	Өгнөө: 2020	
Гүйцэтгэсэн	Н.Саруул-Оргил	ГТ шифр:	Зургийн дугаар: ET-01	Хуудас: 04	
Шалгасан	С.Тайванбаатар				

БАТЛАВ:
 Архангай аймгийн ерөнхий архитектор Л.Лхасүрэн
 Архангай аймгийн Газрын харилцаа,
 Барилга Хот байгуулалтын газрын дарга М.Мөнхбаяр
 Архангай аймгийн Онцгой байдлын
 Газрын дарга, дэд хурандаа Д.Эрдэнэбаатар

Үндэслэл:
 -Архангай аймгийн засаг даргын 2018 оны 12-р сарын 10-ны өдрийн А/146 дугаар захирамжаар олгосон 0.6473 га газар олголт.
 -АГДАМ ХХК-д 2020. онд боловсруулсан дэвсгэр зураг.
 -Хот төлөвлөлт, барилгажилтын норм ба дүрэм БНБД 30.01.04-ийг үндэслэн ерөнхий төлөвлөгөөний зургийг гүйцэтгэв.
 -Архангай аймаг ЗДТГ-ын 2020 оны 03-р сарын 10-ны өдрийн 20/06 дугаартай архитектур төлөвлөлтийн даалгаврыг үндэслэв

ТОДОРХОЙЛОЛТ

№	Барилгын нэр	Хэмжих нэгж	Тоо ширхэг	Давхрын тоо
1	Эрүүл мэндийн барилга /төлөвлөж буй/	м2	15x18	2
2	Хүүүүвч /төлөвлөж буй/	м2	3x3	1
3	Явган хүний зам /төлөвлөж буй/	м2	630.21	
4	Ногоон байгууламж /төлөвлөж буй/	м2	-	
5	Авто зам, авто зогсоол /төлөвлөж буй/	м2	528.47	
6	Эмнэлэгийн барилга /одоо байгаа/			
7	Хагын сав /төлөвлөж буй/	ш	3	
8	Сондал /төлөвлөж буй/	ш	10	
9	Бардир-явган зам /төлөвлөж буй/	м	80.87	
10	Бардир-авто зам /төлөвлөж буй/	м	168.55	

ЕРӨНХИЙ ТӨЛӨВЛӨГӨӨ М1:500

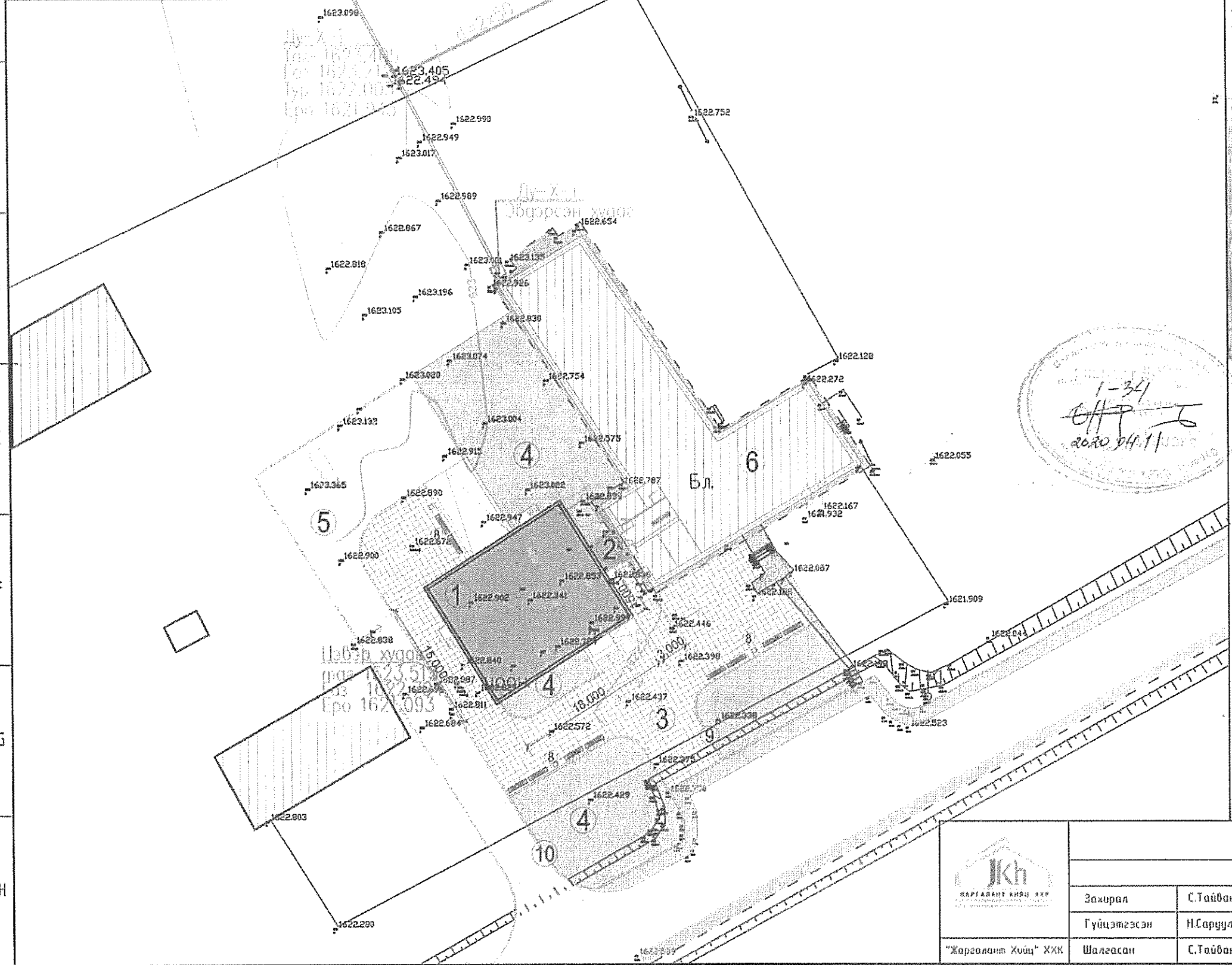

БАЙРШЛЫН СХЕМ М1:5000

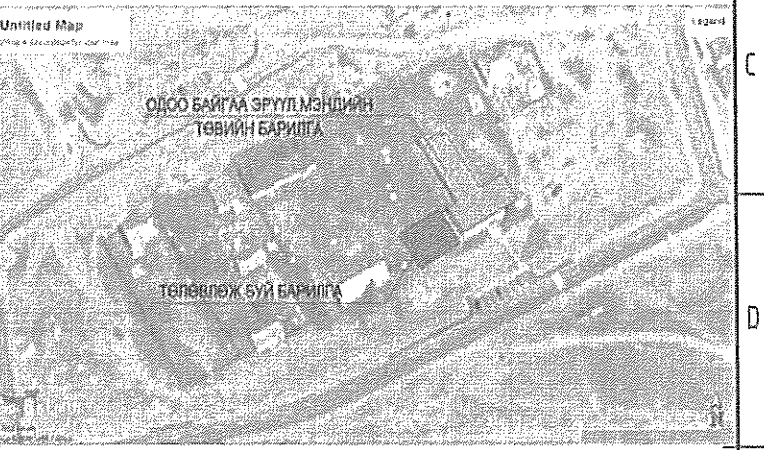

ТАНИХ ТЭМДЭГ

- Төлөвлөж буй барилга, байгууламж
- Одоо байгаа барилга, байгууламж
- Төлөвлөж буй авто зам, талбай
- Одоо байгаа авто зам, талбай
- Авто зогсоол 13ш / үүнийг 2ширхэг тэргэнцэртэй иргэнд зориулсан зогсоол/
- Явган хүний зам
- Төлөвлөгдөж буй ногоон байгууламж
- Төлөвлөж байгаа хөшөө, хязгаар
- Бохир усны шугам
- Дулааны шугам
- Цэвэр усны шугам
- Цахилгааны шугам

		Архангай аймгийн Ихтанир сум		
		Эрүүл мэндийн төвийн өргөтгөлийн барилга		
ЕРӨНХИЙ ТӨЛӨВЛӨГӨӨ		Үе шат	А.3	
Захирал	С.Тайванбаатар	ГТ шифр:	ЖКЛ 2020-02-28	
Гүйцэтгэсэн	Н.Саруул-Оргил	Масштаб	М1:500	
Шалгасан	С.Тайванбаатар	ГЗ шифр:	Зургийн дугаар:	
			ЕТ-01	
			Хуудас:	
			04	

ТОДОРХОЙЛОЛТ

НORTH ЗАЙ ХЭМЖЭЭ М1:500

№	Барилгын нэр	Хэмжих нэгж	Тоо ширхэг	Давхрын тоо
1	Эрүүл мэндийн барилга /төлөвлөж буй/	м2	15x18	2
2	Хүзүүдч /төлөвлөж буй/	м2	3x3	1
3	Явган хүний зам /төлөвлөж буй/	м2	630.21	
4	Ногоон байгууламж /төлөвлөж буй/	м2	-	
5	Авто зам, авто зогсоол /төлөвлөж буй/	м2	528.47	
6	Эмнэлэгийн барилга /одоо байгаа/			

Координатын солбилцлын цэг

№	X	Y
1	665943.9321	5273458.5164
2	665935.9483	5273471.2152
3	665951.1869	5273480.7957
4	665959.1707	5273468.0968
5	665956.5698	5273473.5490
6	665954.9730	5273476.0887
7	665957.5128	5273477.6855
8	665959.1095	5273475.1457

ТАНИХ ТЭМДЭГ

- Төлөвлөж буй барилга, байгууламж
- Одоо байгаа барилга, байгууламж
- Төлөвлөж буй авто зам, талбай
- Одоо байгаа авто зам, талбай
- Авто зогсоол
- Явган хүний зам
- Төлөвлөгдөж буй ногоон байгууламж
- Төлөвлөж байгаа хашаа, хязгаар
- Бохир усны шугам
- Дулааны шугам
- Цэвэр усны шугам
- Цахилгааны шугам



Архангай аймгийн Ихтанир сум					
Эрүүл мэндийн төвийн өргөтгөлийн барилга					
ЗАЙ ХЭМЖЭЭ					Үе шат А.3
Захирал	С.Тайвандаатар	ET шифр	Насштаб	Огноо	
Гүйцэтгэсэн	Н.Саруул-Оргил	JKL2020-02-20	М1:500	2020	
Шалгасан	С.Тайвандаатар	ГТ шифр	Зургийн дугаар	Хуудас	
			ET-02	04	



"Жаргалант Хийц" ХХК

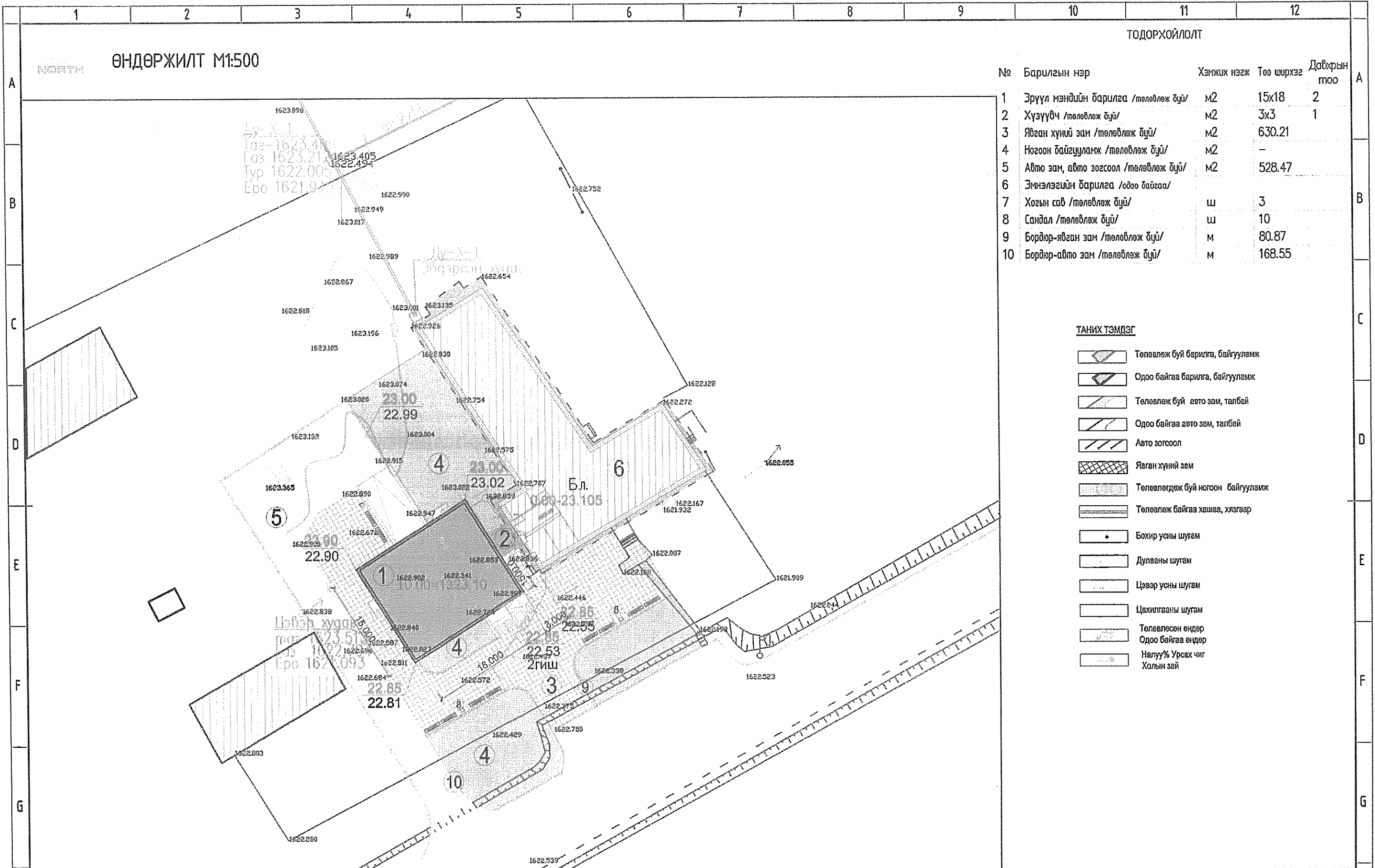

ТОДОРХОЙЛОЛТ

№	Барилгын нэр	Хэмжих нэгж	Тоо ширхэг	Давхрын тоо
1	Эрүүл мэндийн барилга /төлөвлөж буй/	м2	15x18	2
2	Хүзүүвч /төлөвлөж буй/	м2	3x3	1
3	Явган хүний зам /төлөвлөж буй/	м2	630.21	
4	Ногоон байгууламж /төлөвлөж буй/	м2	-	
5	Авто зам, авто зогсоол /төлөвлөж буй/	м2	528.47	
6	Эмнэлэгийн барилга /одоо байгаа/			
7	Хогын сав /төлөвлөж буй/	ш	3	
8	Сандал /төлөвлөж буй/	ш	10	
9	Бордир-явган зам /төлөвлөж буй/	м	80.87	
10	Бордир-авто зам /төлөвлөж буй/	м	168.55	

ТАНИХ ТЭМДЭГ

- Төлөвлөж буй барилга, байгууламж
- Одоо байгаа барилга, байгууламж
- Төлөвлөж буй авто зам, талбай
- Одоо байгаа авто зам, талбай
- Авто зогсоол
- Явган хүний зам
- Төлөвлөгдөж буй ногоон байгууламж
- Төлөвлөж байгаа хашаа, хязгаар
- Бохир усны шугам
- Дулааны шугам
- Цэвэр усны шугам
- Цахилгааны шугам
- Төлөвлөсөн өндөр
- Одоо байгаа өндөр
- Налуу% Урсах чиг
- Холын зай

Архангай аймгийн Ихтамир сум				
Эрүүл мэндийн төвийн өргөтгөлийн барилга				
ӨНДӨРЖИЛТ				
Захирал	С.Тайвандаатар	Г/е шат: А.3	ГТ шифр: ИКЛ2020-02-28	Масштаб: М1500
Гүйцэтгэсэн	Н.Саруул-Оргил	Өгнөө: 2020	ГТ шифр:	Зургийн буцаар: ЕТ-03
Шалгасан	С.Тайвандаатар	Хуудас: 04		



ӨНДӨРЖИЛТ М1:500

NORTH

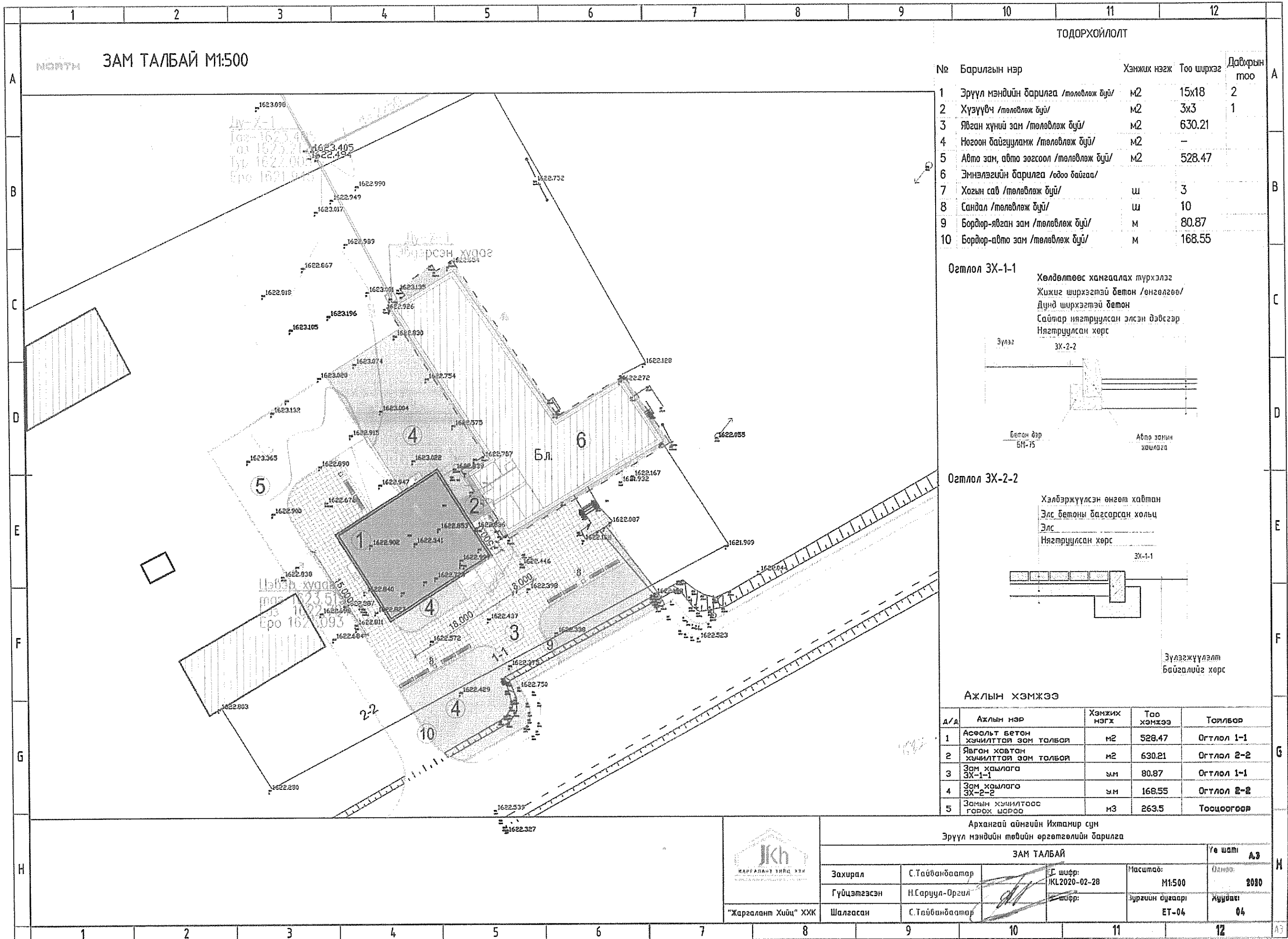

ТОДОРХОЙЛОЛТ

№	Барилгын нэр	Хэмжих нэгж	Тоо ширхэг	Давхрын тоо
1	Эрүүл мэндийн барилга /төлөвлөж буй/	м2	15x18	2
2	Хүзүүвч /төлөвлөж буй/	м2	3x3	1
3	Явган хүний зам /төлөвлөж буй/	м2	630.21	
4	Ногоон байгууламж /төлөвлөж буй/	м2	-	
5	Авто зам, авто зогсоол /төлөвлөж буй/	м2	528.47	
6	Эмнэлэгийн барилга /одоо байгаа/			
7	Хозын сэд /төлөвлөж буй/	ш	3	
8	Сандаг /төлөвлөж буй/	ш	10	
9	Бордюр-явган зам /төлөвлөж буй/	м	80.87	
10	Бордюр-авто зам /төлөвлөж буй/	м	168.55	

Огтлол ЗХ-1-1

Хөлдөлтөөс хангаалах түрхэлэг
 Жижиг ширхэгтэй бетон /өнгөвөгөө/
 Дунд ширхэгтэй бетон
 Сайтар нягтруулсан элсэн дэвсгэр
 Нягтруулсан хөрс

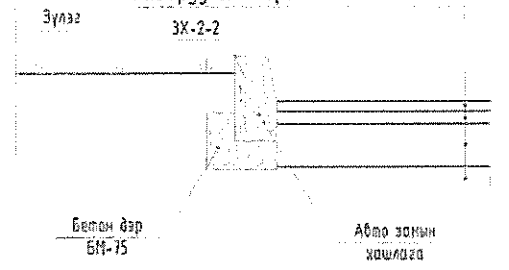

Огтлол ЗХ-2-2

Хэлбэржүүлсэн өнгөт хавтан
 Элс бетоны багсарсан хольц
 Элс
 Нягтруулсан хөрс

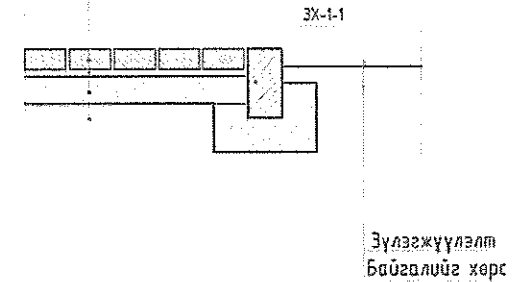

Ажлын хэмжээ

д/а	Ажлын нэр	Хэмжих нэгж	Тоо хэмжээ	Тайлбар
1	Асфальт бетон хэчилтэй зам талбай	м2	528.47	Огтлол 1-1
2	Явган хөвтөн хэчилтэй зам талбай	м2	630.21	Огтлол 2-2
3	Зам хашлага ЗХ-1-1	эм	80.87	Огтлол 1-1
4	Зам хашлага ЗХ-2-2	эм	168.55	Огтлол 2-2
5	Замын хэчилтөөс гаргах шороо	м3	263.5	Тооцогдоог

Архангай аймгийн Ихтамир сум				
Эрүүл мэндийн төвийн өргөтгөлийн барилга				
ЗАМ ТАЛБАЙ				Үе шалт АЭ
Захирал	С.Тайвандаатар	Г.Шифр: ИКЛ2020-02-28	Масштаб: М1:500	Огноо: 2020
Гүйцэтгэсэн	Н.Саруул-Оргил	Шифр:	Зургийн дуурааг	Хуурай: 04
Шалгасан	С.Тайвандаатар		ЕТ-04	

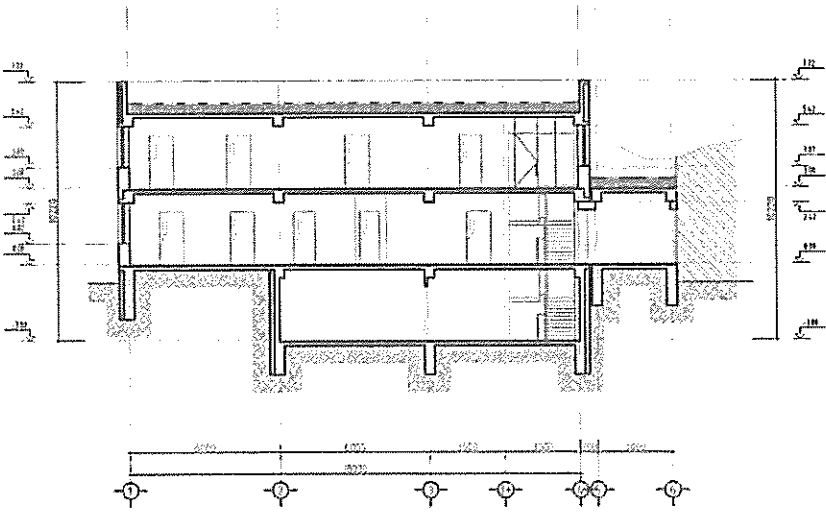
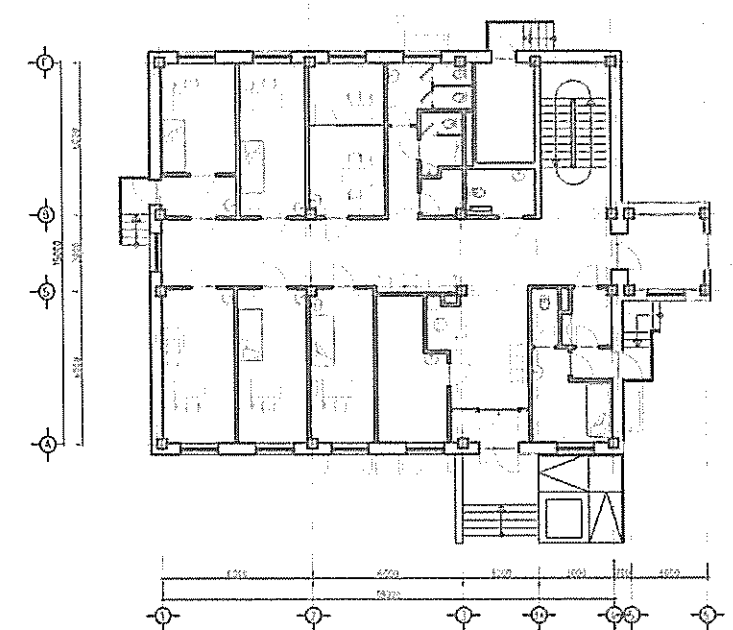
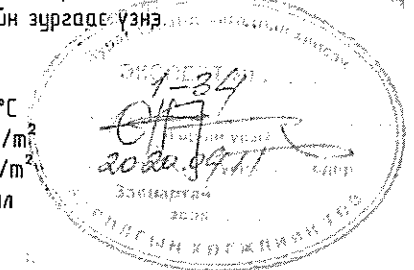

"Жаргалант Хийц" ХХК

АЖЛЫН ЗҮРГИЙН ҮНДСЭН БҮРДЛИЙН ЖАГСААЛТ			№	Зургийн нэр	Зургийн марк																																				
A	№	Зургийн нэр	Зургийн марк	Хуудас дугаар	26	2-р давхрын нүхний байгуулалт	БА-26																																		
	ТХ-МАРКЫН АЖЛЫН ЗҮРГИЙН ҮНДСЭН БҮРДЛИЙН ЖАГСААЛТ																																								
	B	№	Зургийн нэр	Зургийн марк	1	Зоорин давхрын технологийн байгуулалт	ТХ-01																																		
		1	Ерөнхий төлөвлөгөө, өндөржилт	ЕТ	2	1-р давхрын технологийн байгуулалт	ТХ-02																																		
		2	Барилга архитектур	БА	3	2-р давхрын технологийн байгуулалт	ТХ-03																																		
		3	Барилга бүтэц	ББ	ХҮЧИН ЧАДЛЫН ҮЗҮҮЛЭЛТ																																				
		4	Цэвэр дөхөр үр	ЦБҮ	№	Үзүүлэлтийн нэр	Хэмжих нэгж	Хэмжээ																																	
		5	Хяналт салхибч	ХС	1	Давхрын тоо	Тоо	2																																	
		6	Цахилгаан хангамж	ХТ,ДГ	2	Хүчин чадал	Хүн	-																																	
		7	Холбоо дохиолол	ХД	3	Барилгажилтын талбай	м2	389.29																																	
		8	Технологи	ТХ	4	Барилгын эзлэхүүн	м3	2192.13																																	
		9	Галын дохиолол	ГД	5	Ашигтай талбай	м2	503.63																																	
		10	Гадна дулаан	ГДГ	6	Ажлын талбай	м3	458.75																																	
11		Часан хангамж, ариутгах татцуурга	ЧАТГ	7	K1=Sаж/Sаш	Кэф	0.91																																		
12	Гадна цахилгаан	ГЦ	8	K2=V/Sаш	Кэф	4.3																																			
13	Гадна холбоо	ГХД																																							
ЕТ-МАРКЫН АЖЛЫН ЗҮРГИЙН ҮНДСЭН БҮРДЛИЙН ЖАГСААЛТ																																									
C	№	Зургийн нэр	Зургийн марк																																						
	1	Батривын схем	ЕТ-01																																						
	2	Ерөнхий төлөвлөгөө	ЕТ-02																																						
	3	Зай хэмжээ	ЕТ-03																																						
	4	Өндөржилт	ЕТ-04																																						
D	БА-МАРКЫН АЖЛЫН ЗҮРГИЙН ҮНДСЭН БҮРДЛИЙН ЖАГСААЛТ																																								
	№	Зургийн нэр	Зургийн марк																																						
	1	Тайлбар бичиг, зургийн жагсаалт	БА-01																																						
	2	Тайлбар бичиг, заслалын ажлын хүснэгт	БА-02																																						
	3	Зоорин давхрын байгуулалт	БА-03																																						
E	4	1-р давхрын байгуулалт	БА-04																																						
	5	2-р давхрын байгуулалт	БА-05																																						
	6	Дээврийн байгуулалт	БА-06																																						
	7	Өзтлөл 1-1	БА-07																																						
	8	Өзтлөл 2-2	БА-08																																						
	9	Нүүр тал, тэнхлэг /1-Б/	БА-09																																						
	10	Ар тал, тэнхлэг /6-1/	БА-10																																						
	11	Хажуу тал, тэнхлэг /Г-А/	БА-11																																						
	12	Хажуу тал, тэнхлэг /А-Г/	БА-12																																						
	13	Цонх, хаалганы өвөр хэмжээ	БА-13																																						
	F	14	Хялгц, шилэн хаалганы өвөр хэмжээ	БА-14																																					
		15	Шалны бүтэц тодорхойлолт	БА-15																																					
		16	Шалны хэсэгчилсэн байгуулалт	БА-16																																					
17		Ариун цэврийн өрөөний ханын дэлгээс 1-3	БА-17																																						
18		Ариун цэврийн өрөөний ханын дэлгээс 4-7	БА-18																																						
19		Гадна ханын бүтэц 1-6	БА-19																																						
20		Хэсэглэл 1-6	БА-20																																						
G	21	Гадна дөбжөө-1	БА-21																																						
	22	Гадна дөбжөө-2, 3	БА-22																																						
	23	Гадна дөбжөө-4	БА-23																																						
	24	Зоорин давхрын нүхний байгуулалт	БА-24																																						
	25	1-р давхрын нүхний байгуулалт	БА-25																																						
H	ОГТЛОЛ 1-1																																								
																																									
																																									
	<p>Ерөнхий хэсэг</p> <p>Уг барилга нь Архангай аймгийн засаг даргын 2018 оны 12-р сарын 10-ны өдрийн А/146 дугаар захирамжаар олгосон 0.6473 га газар Ихтанир сумын нутаг дэвсгэрт баригдана, Аймгийн ГХБХБГ-н 2020 оны 03-р сарын 10-ны өдрийн 20/06 дугаартай архитектур төлөвлөлтийн даалгавар, Захиалагчтай тохиролцсон загвар зургийг үндэслэн "Жаргалант хийц" ХХК-д боловсруулав.</p> <p>Уг Эрүүл мэндийн төвийн өргөтгөлийн барилга нь: Зоорин давхар тэнхлэгээрээ 15мх12м хэмжээтэй, 1-2 давхар тэнхлэгээрээ 15мх18м хэмжээтэй, хүүзүүвч тэнхлэгээрээ 3мх3м хэмжээтэй төмөр бетон каркасан бүтээцтэй байхаар төлөвлөв. Гадна шугам сүлжээний зургийг өгөгдсөн техникийн нөхцлийн шаардлагын дагуу боловсруулсан ба нарийвчилсан тооцоо, техникийн өгөгдөл шийдэл, тайлбарыг хэсэг тус бүрийн зургаас үзнэ.</p> <p>Байгаль цаг уурын үндсэн өгөгдлүүд нь:</p> <ul style="list-style-type: none"> -Гадна агаарын температур -28.6°C -Салхины ачаалал 34 кг/м² -Цасны ачаалал 50 кг/м² -Газар хөдлөлийн 8 балл -Барилгын эдэлгээний зэрэг II -Галын аюулгүйн ангилал II 																																								
																																									
<table border="1" style="width: 100%;"> <tr> <td colspan="6" style="text-align: center;">Архангай аймгийн Ихтанир сум</td> </tr> <tr> <td colspan="6" style="text-align: center;">Эрүүл мэндийн төвийн өргөтгөлийг барилга</td> </tr> <tr> <td colspan="6" style="text-align: center;">ЗҮРГИЙН ЖАГСААЛТ, ТАЙЛБАР БИЧИГ</td> </tr> <tr> <td>Захирал</td> <td>С.Тайванбаатар</td> <td>ЕГ-ийн фр.</td> <td>ЖКЛ 2020-02/28</td> <td>Масштаб:</td> <td>M1:</td> </tr> <tr> <td>Гүйцэтгэсэн</td> <td>Н.Саруул-Оргил</td> <td>II шифр:</td> <td></td> <td>Зургийн дугаар:</td> <td>Хуудас:</td> </tr> <tr> <td>"Жаргалант Хийц" ХХК</td> <td>Шалгасан</td> <td>С.Тайванбаатар</td> <td></td> <td>БА-01</td> <td>26</td> </tr> </table>						Архангай аймгийн Ихтанир сум						Эрүүл мэндийн төвийн өргөтгөлийг барилга						ЗҮРГИЙН ЖАГСААЛТ, ТАЙЛБАР БИЧИГ						Захирал	С.Тайванбаатар	ЕГ-ийн фр.	ЖКЛ 2020-02/28	Масштаб:	M1:	Гүйцэтгэсэн	Н.Саруул-Оргил	II шифр:		Зургийн дугаар:	Хуудас:	"Жаргалант Хийц" ХХК	Шалгасан	С.Тайванбаатар		БА-01	26
Архангай аймгийн Ихтанир сум																																									
Эрүүл мэндийн төвийн өргөтгөлийг барилга																																									
ЗҮРГИЙН ЖАГСААЛТ, ТАЙЛБАР БИЧИГ																																									
Захирал	С.Тайванбаатар	ЕГ-ийн фр.	ЖКЛ 2020-02/28	Масштаб:	M1:																																				
Гүйцэтгэсэн	Н.Саруул-Оргил	II шифр:		Зургийн дугаар:	Хуудас:																																				
"Жаргалант Хийц" ХХК	Шалгасан	С.Тайванбаатар		БА-01	26																																				

ЕРӨНХИЙ ТАЙЛБАР:

АРХИТЕКТУР ТӨЛӨВЛӨЛТ:

Барилгын үндсэн төлөвлөлтийг Монгол улсад мөрдөж байгаа БнбД 30-01-04 БнбД 31-03-03 зэрэг холбогдох норм дүрэм, стандартын шаардлагыг баримтлан захиалагчийн саналыг тусгаж тухайн орон зайд зохицсон байхаар шийдсэн.

Эрүүл мэндийн төвийн өргөтгөлийн барилга :

Зоорийн давхарг: Шатны хонгил, коридор, худцас солих өрөө, алжаал тайлах өрөө, чийрэгжүүлэх өрөө, душний өрөө, ариун цэврийн өрөө, гараж, угаалгын өрөө, цахилгаан хангамжийн өрөө, усан хангамжийн өрөө зэргийг төлөвлөв.

1-р давхарг: Гонх, вестибль, тусгөөрлөх өрөө, яаралтай тусламжийн өрөө, бүртгэл хэсэг, эрчимт эмчилгээний өрөө, вакцины өрөө, даргын өрөө, хонгил, ариун цэврийн өрөөнүүд, үзэлгийн өрөө, лаборатори, эмнэлэгийн хог хаягдал, үзэлийн өрөө, шатны хонгил, хүзүүбч зэргийг төлөвлөв.

2-р давхарг:

Ариун цэврийн өрөөнүүд, төрөх өрөө, төрөхийн өмнөх өрөө, хонгил, төрсний дараах өрөө, архикийн өрөө, эмчилгээний өрөөнүүд, ариун цэврийн өрөөнүүд, сувилагчийн өрөө, эмийн өрөө, шатны хонгил, халуун усны өрөө зэргийг тус тус төлөвлөв.

БАРИЛГА БҮТЭЭЦ:

Үндсэн хийц- Цутгамал төмөр бетон каркас.

Суурь- Цутгамал төмөр бетон хавтан суурьтай. Бетоны анги-В25

Хучилт- 15.0см цутгамал хучилт.

БАРИЛГЫН ТАЛБАЙ, СУУРИЙН АЖИЛ:

1. Котловани ухах үед геологийн дүгнэлтэд зааснаас өөр хөрс илэрдэл зураг төслийн болон геологийн шинжилгээ хийсэн байгууллагад мэдэгдэж асуудлыг шийдвэрлүүлнэ.

2. Котловани ухаж дуусаад суурийн ажил эхлэхийн өмнө геологийн шинжилгээ хийсэн байгууллагын инженер геологичид хөрсийг үзүүлж, далд ажлын акт гаргуулан бичиг баримтанд хавсаргана.

3. Барилгын талбайн борооны ус зайлуулахыг өндөржилтийн зураг төслийн дагуу гүйцэтгэнэ.

4. Суурь тавих буурь хөрс бэлтгэх болон суурийн ажлыг ББ-ийн зурагт заасны дагуу барилга угсралтын ажил гүйцэтгэх дүрмийн дагуу гүйцэтгэнэ.

5. Барилгын эргэн тойронд 100см-ийн өргөнтэй бетон хаяавч цутгана.

ДЭЭВЭР:

Дээврийн борооны ус зайлуулахыг Монгол улсад мөрдөж байгаа БнбД40-05-98, БнбД31-02-03, БнбД23-01-09 зэрэг холбогдох норм, дүрэм, стандартын шаардлагыг баримтлан зурагт тусгасан.

Хавтгай дээврийн хэсэглэлийн дагуу нарийн нягт, нямдай хийх шаардлагатай. БД-31-108-08

Эрүүл мэндийн төвийн өргөтгөлийн барилгын дээвэр нь хавтгай хүйлмал хар цаасан дээвэртэй. Борооны усны хоолой нь гадагш нэгдсэн системээр зайлуулагдана. Салхивч сантехникийн системийг аянга зайлуулагийг хийсний дараа хийнэ.

Дээврийн ажлыг дулааны улиралд гүйцэтгэх шаардлагатай. Агааржуулалтын хоолойн өрлөг нарненаас 20см өндөр байх шаардлагатай.

ХАНА:

Барилгын гадна хана: 240мм-н хөнгөн блок ханыг 100мм-н дулаалгын хөвсөөр дулаалж өнгөлгөөний тоосгоор өнгөлнө.

Барилгын дотор хана: Шатны хонгил болон коридор хоорондох тусгаарлах хана 240мм-н хөнгөн блок хана, бусад өрөөнүүдийг 120мм-н тоосгоор өрнө.

Үзэлийн өрөөний эргэн тойрны ханыг 240мм-н хөнгөн блок ханаар өрнө.

Дотор ханын доод хэсэгт уур ус тусгаарлах зөрлгөөр хар цаас хийнэ.

ШАТ:

Гадна шатыг төмөр бетоноор цутгаж хальтрахаас хангаалсан иржгэр гадаргуутай боржин чулуугаар өнгөлнө.

Дотор шатыг төмөр бетоноор цутгаж хальтрахаас хангаалсан иржгэр гадаргуутай плитагаар өнгөлнө.

Шатны барилгын эвбэрдэггүй, сайн чанарын ган трубагаар хийнэ.

Мөн гишгүүрүүдэд хальтрахаас хангаалсан хангаалсан ховил заавал гаргаж өгнө.

Босоо тулаасыг бетон шатанд стандартын дагуу сайтар бэхэлнэ.

ЦОНХ, ХААЛГА:

Бүх цонх, хаалгыг зурагт үзүүлсэн схемийн дагуу стандартын шаардлага хангасан сайн чанартай материалаар захиалж стандартын дагуу чанартай угсарна.

Цонх, хаалгыг захиалахын өмнө тухайн үйлдвэрийн үзүүлэлтийг зураг төслийн байгууллагатай зөвшилцөнө.

Барилгын будагтай хаалга, цонхыг цэвэр нямдай суулгаж гадаргууг гэмтэхээс хангаалсан байна.

Бүх гадна, дотор хаалгууд 3 хос нугастай, гадна хаалганы цоож, нугас, барилгууд нь гуулин төмрөөр хийгдсэн, ус, дулаан алдахгүй зөөлөвчтэй байна.

Бүх цонх, хаалгыг сонгохдоо Монгол улсын стандартыг хангасан эсэхийг харах ба гадна хаалга, цонхны эргэн тойрон хөөс шахах бэхжээний дараа амалгаа шавардлагыг дулаан алдахгүйгээр хийх хэрэгтэй.

Цонх нь 3 давхар шиллэгээтэй байна. Цонхны гадна талын ус зайлуулах тавцанг заавал хийнэ.

Дулааны гүүр бий болохоос сэргийлж цонхны хүрээг ханын дулаалгатай давхцуулж суурилцуулна.

ШАЛ:

Бүх зурагт заасан дугаарын хэсэглэл, хийцээр шалны нэг маягийн альбомын дагуу угсарна.

Барилгын орчны довжоог өвлийн улиралд хальтрахгүй барзгар гадаргуутай боржин чулуун хавтангаар өнгөлнө.

Ариун цэврийн өрөөний шал бусад шалны түвшингээс 20мм доор хийгдэнэ. Угаалгын газрын шал резенен хулдаас байна.

Нийтийн коридор, ариун цэврийн өрөөнүүд, шатны хонгилын ханын эргэн тойронд 80мм өндөр плитан хүрээ хийж өгнө.

Зоорийн давхрын шал шууд хөрстэй харьцаж байгаа шаланд 200-300мм зузаантай керамзит дулаалга хийнэ.

ТААЗ:

Бүх өрөөний таазыг зурагт үзүүлсэн ба нэгдсэн хүснэгтэд тусгасны дагуу угсарч өнгө заслалыг чанарын өндөр түвшинд хийж гүйцэтгэнэ.

Ариун цэврийн өрөөний таазыг ус чийг тусгаарлах материал угсарна. Оффис өрөө болон коридорт сайн чанарын дүүжин таазыг стандартын дагуу угсарна. Зоорийн өрөөний болон бусад өрөө тасалгааны таазыг өө сэвдгүй болтол сайн тэгшилэн замаскадаж, сайн чанарын цагаан өнгийн эмульсээр эмүүлдэнэ.

ГАДНА ЗАСЛАЛ:

Барилгын гадна заслалыг нүүр талуудын зурагт заагдсан тайлбарын дагуу өнгө, материалыг сонгон хийж гүйцэтгэнэ.

ГАЛЫН АЮУЛГҮЙН АРГА ХЭМЖЭЭ:

Барилгын галын зэрэглэл-II

1. Гадна хаалга, дулаалгын материалуудыг галд тэсвэртэй материалаар хийж, хана, шал, таазыг галаас хангаалах бүдгээр өнгөлж будна.

2. Хананд гарах инженерийн шугам хоолойн нүхийг тусгай зориулалтын галд тэсвэртэй хөвсөөр сайтар битүүмжилсэн байна.

ГАДНА ТОХИЖИЛТ:

Гадна тохижилтийг барилгын ажил дууссаны дараа зургийн дагуу бүрэн гүйцэд хийх шаардлагатай.

Барилгад хүний биед хор нөлөөтэй, стандартын шаардлага хангахгүй материал хэрэглэхийг хориглоно.

ДОТОР ЗАСЛАЛЫН АЖЛЫН ХҮСНЭГТ

дд	Өрөөний поз			Шал	Хана	Тааз
	Зоорь	1-р давхар	2-р давхар			
1	7	20		Бетон шал /өнгөлсөн/	Эмульс	Эмульс
2	2, 4, 8, 10			Хулдаасан шал	Эмульс	Эмульс
3	5, 6	11, 17, 18, 19	1, 2, 15, 20	Плита 30х30см	Плита 30х30см	Дүүжин тааз /ус чийгний хангаалалттай/
4	1, 9	1-7, 9-10, 16, 21-24	3-5, 7, 13-14, 17-9	Плитан шал	Эмульс	Эмульс
5		8		Паркетэн шал	Эмульс	Дүүжин тааз /ус чийгний хангаалалттай/
6	3	12, 13, 14, 15	6, 8, 9-12, 16	Паркетэн шал	Эмульс	Эмульс

Шавардлага:

Хаалга цонхнуудын амалгаа шавардлагыг хийхийн өмнө гажилтаас хангаалж нэмэлт хөндлөн бэхлэгээ хийж өгнө.

Шавардлагын гадаргуу тэгш, цууралтгүй байх ёстой.

Барилгын гадна, дотор өрөө тасалгааны ханын ирмэг уулзварын шавардлагыг нарийн, тэгш гөлгөр хийнэ.

Дотор заслал:

Дотор заслалын ажлыг дотор заслалын ажлын хүснэгтийн дагуу хийж гүйцэтгэнэ.

Гүйцэтгэгч нь гадна, дотор заслалын материалын өнгө, үзүүлэлтүүдийг зургийн автөр архитектор, захиалагч нартай зөвшилцсөний үндсэн дээр хэрэглэнэ.

-Дотор шавардлагыг бүрэн хатсаны дараа тэгшилгээ замаска хийнэ.

-Дотор өнгө будгийн ажил эхлэхийн өмнө тэгшилгээ замаскийг зүлгүүрдэж хуурай тоосонцорыг сайтар цэвэрлэх хэрэгтэй.

-Дотор эмульсэн будгийг 2үе, модон эдлэхүүний тосон будгийг 3үе будна.

-Эдлэхүүний будах шаардлагагүй моноглол /цоож, баруул гэх мэт/-ийг будсаны дараа суулгана.

Ажлын өрөөнүүдийн ханыг цайвар шаргал өнгийн эмульсээр шалнаас дээш дамнуруу хүртэл эмүүлдэнэ. Үлдсэн ханыг цагаан өнгийн эмульсээр эмүүлдэнэ. Ариун цэврийн өрөөний ханыг шалнаас дамнуруу хүртэл цайвар өнгийн плита нахаар тус тус төлөвлөв. Угаалгын газрын хана шаазан хавтан байна.

	Архангай аймгийн Ихтанир сум				Үе шат: А.3
	Эрүүл мэндийн төвийн өргөтгөлийг барилга				
	ТАЙЛБАР БИЧИГ, ДОТОР ЗАСЛАЛЫН АЖЛЫН ХҮСЭГТ				
	Захирал	С.Тайвандаатар	Тг шифр: JKL2020-02/28	Насчлал: M1	
Гүйцэтгэгч	Н.Саруул-Оргил	Тг шифр:	Зургийн дугаар: БА-02	Огноо: 2020	
Шалгасан	С.Тайвандаатар			Хуудас: 26	

ЗООРИЙН ДАВХРЫН БАЙГУУЛАЛТ М1:100

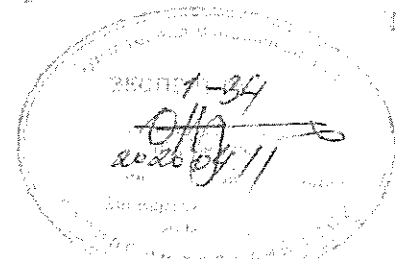
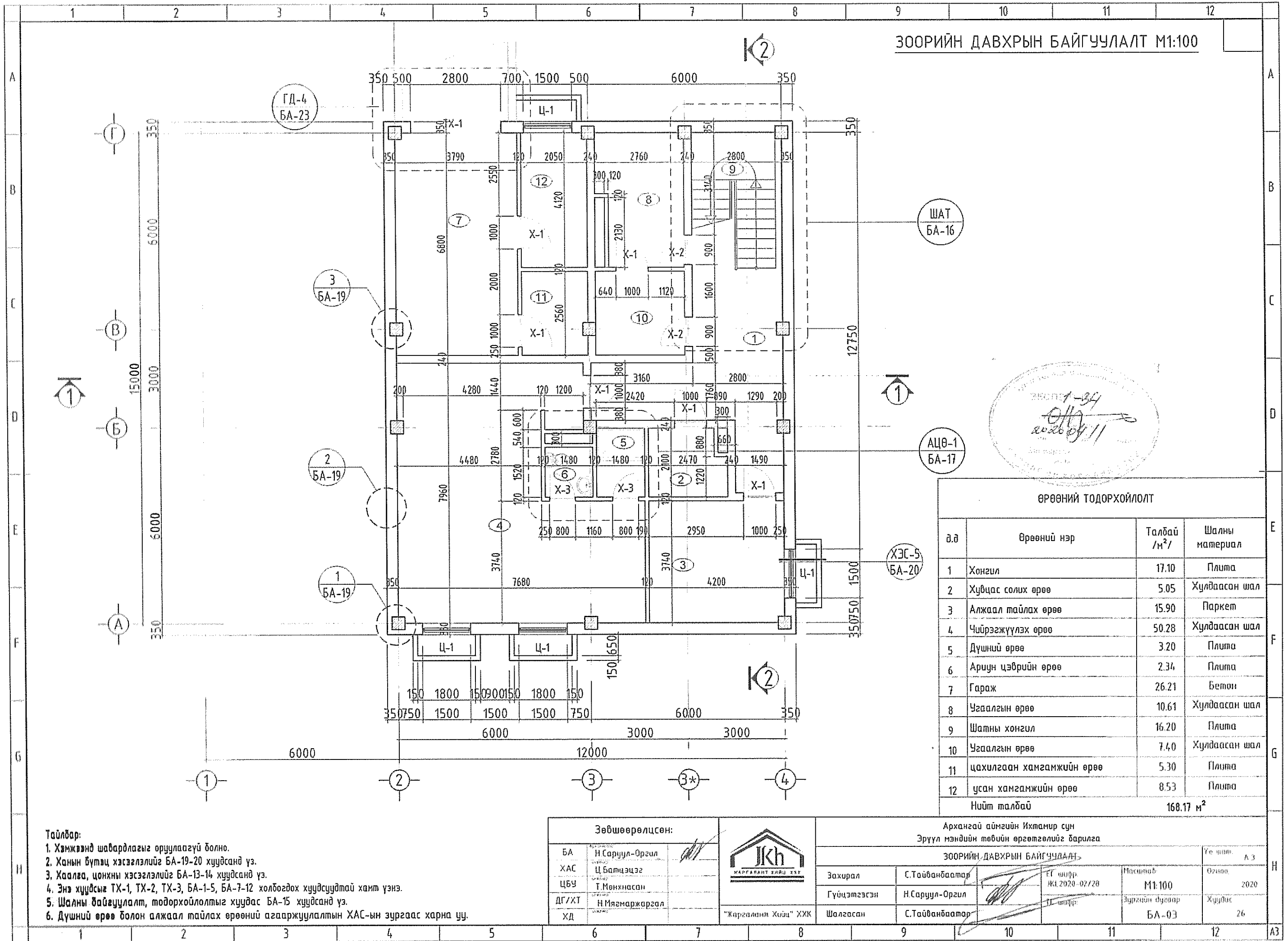

ӨРӨӨНИЙ ТОДОРХОЙЛОЛТ

д.д	Өрөөний нэр	Талбай /м²/	Шалны материал
1	Хонгил	17.10	Плита
2	Хувцас солих өрөө	5.05	Хулдаасан шал
3	Алжаал тайлах өрөө	15.90	Паркет
4	Чийрэгжүүлэх өрөө	50.28	Хулдаасан шал
5	Дүшний өрөө	3.20	Плита
6	Ариун цэврийн өрөө	2.34	Плита
7	Гараж	26.21	Бетон
8	Угаалгын өрөө	10.61	Хулдаасан шал
9	Шатны хонгил	16.20	Плита
10	Угаалгын өрөө	7.40	Хулдаасан шал
11	цахилгаан хангамжийн өрөө	5.30	Плита
12	усан хангамжийн өрөө	8.53	Плита
Нийт талбай		168.17 м²	

- Тайлбар:**
1. Хэмжээнд шавардлагыг оруулаагүй болно.
 2. Ханын бүтэц хэсэглэлийг БА-19-20 хуудсанд үз.
 3. Хаалга, цонхны хэсэглэлийг БА-13-14 хуудсанд үз.
 4. Энэ хуудсыг ТХ-1, ТХ-2, ТХ-3, БА-1-5, БА-7-12 холбогдох хуудсуудтай хамт үзнэ.
 5. Шалны байгуулалт, тодорхойлолтыг хуудас БА-15 хуудсанд үз.
 6. Дүшний өрөө болон алжаал тайлах өрөөний агааржуулалтын ХАС-ын зургаас харна уу.

Зөвшөөрөлцсөн:			Архангай аймгийн Ихманир сум Эрүүл мэндийн төвийн өргөтгөлийг барилга		
БА	Н.Саруул-Оргил		ЗООРИЙН ДАВХРЫН БАЙГУУЛАЛТ		
ХАС	Ц.Батцэцэг	Захирал	С.Тайванбаатар	Т.Шар	Масштаб
ЦБУ	Т.Мөнхнасан	Гүйцэтгэсэн	Н.Саруул-Оргил	Т.Шар	М1:100
ДГ/ХТ	Н.Мянгаржаргал	Шалгасан	С.Тайванбаатар	Т.Шар	Зургийн дугаар
ХД					БА-03

1-Р ДАВХРЫН БАЙГУУЛАЛТ М1:100

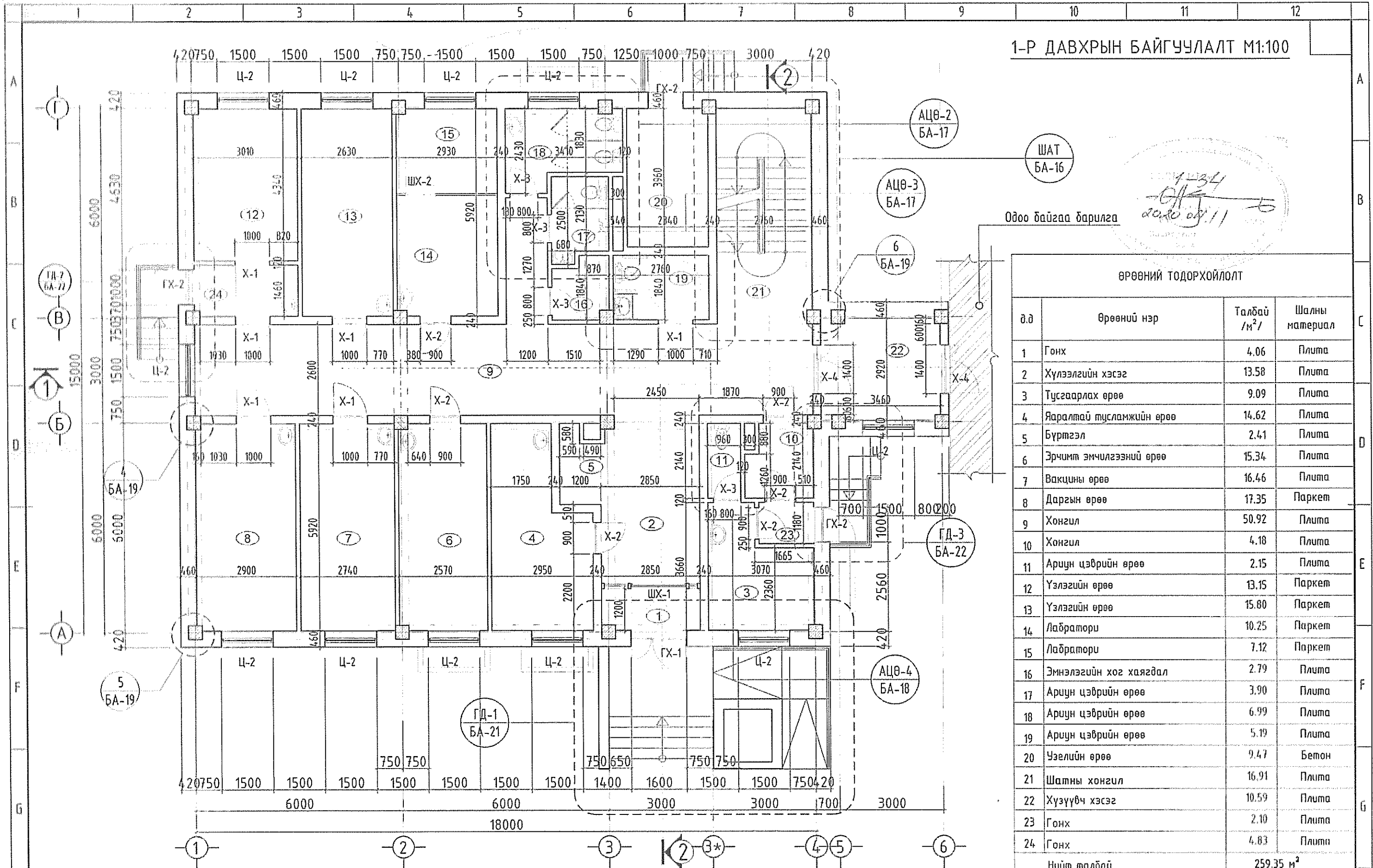

ӨРӨӨНИЙ ТОДОРХОЙЛОЛТ

д.д	Өрөөний нэр	Талбай /м²/	Шалны материал
1	Гонх	4.06	Плита
2	Хүлээлийн хэсэг	13.58	Плита
3	Тусгаарлах өрөө	9.09	Плита
4	Яаралтай тусламжийн өрөө	14.62	Плита
5	Бүртгэл	2.41	Плита
6	Эрчимт эмчилгээний өрөө	15.34	Плита
7	Вакцины өрөө	16.46	Плита
8	Даргын өрөө	17.35	Паркет
9	Хонгил	50.92	Плита
10	Хонгил	4.18	Плита
11	Ариун цэврийн өрөө	2.15	Плита
12	Үзлэгийн өрөө	13.15	Паркет
13	Үзлэгийн өрөө	15.80	Паркет
14	Лаборатори	10.25	Паркет
15	Лаборатори	7.12	Паркет
16	Эмнэлэгийн хог хаягдал	2.79	Плита
17	Ариун цэврийн өрөө	3.90	Плита
18	Ариун цэврийн өрөө	6.99	Плита
19	Ариун цэврийн өрөө	5.19	Плита
20	Узелийн өрөө	9.47	Бетон
21	Шалны хонгил	16.91	Плита
22	Хүүүүвч хэсэг	10.59	Плита
23	Гонх	2.10	Плита
24	Гонх	4.83	Плита
Нийт талбай		259.35 м²	

- Тайлбар:
1. Хэмжээнд шаардлагыг оруулаагүй болно.
 2. Ханын бүтэц хэсэглэлийг БА-19-20 хуудсанд үз.
 3. Хаалга, цонхны хэсэглэлийг БА-13-14 хуудсанд үз.
 4. Энэ хуудсыг ТХ-1, ТХ-2, ТХ-3, БА-1-5, БА-7-12 холбогдох хуудсуудтай хамт үзнэ.
 5. Шалны байгуулалт, тодорхойлолтыг хуудас БА-15 хуудсанд үз.

Зөвшөөрөлцсөн:		Архангай аймгийн Ихтанир сум Эрүүл мэндийн төвийн өргөтгөлийг барилга			
Б/Ө	Н.Саруул-Оргил			1-Р ДАВХРЫН БАЙГУУЛАЛТ	
Х/АС	Ц.Батцэцэг	Зөхицөл	С.Тайванбалтар	Г/Т шифр:	JKL2020-07/28
Ц/БҮ	Т.Мөнхнасан	Гүйцэтгэсэн	Н.Саруул-Оргил	Масштаб:	M1:100
ДГ/ХТ	Н.Мягмаржаргал	Шалгасан	С.Тайванбалтар	Дүрсний дугаар:	ХА-04
Х/Д				Үе шил:	A.1
				Огноо:	2020
				Хуудас:	26

2-Р ДАВХРЫН БАЙГУУЛАЛТ М1:100

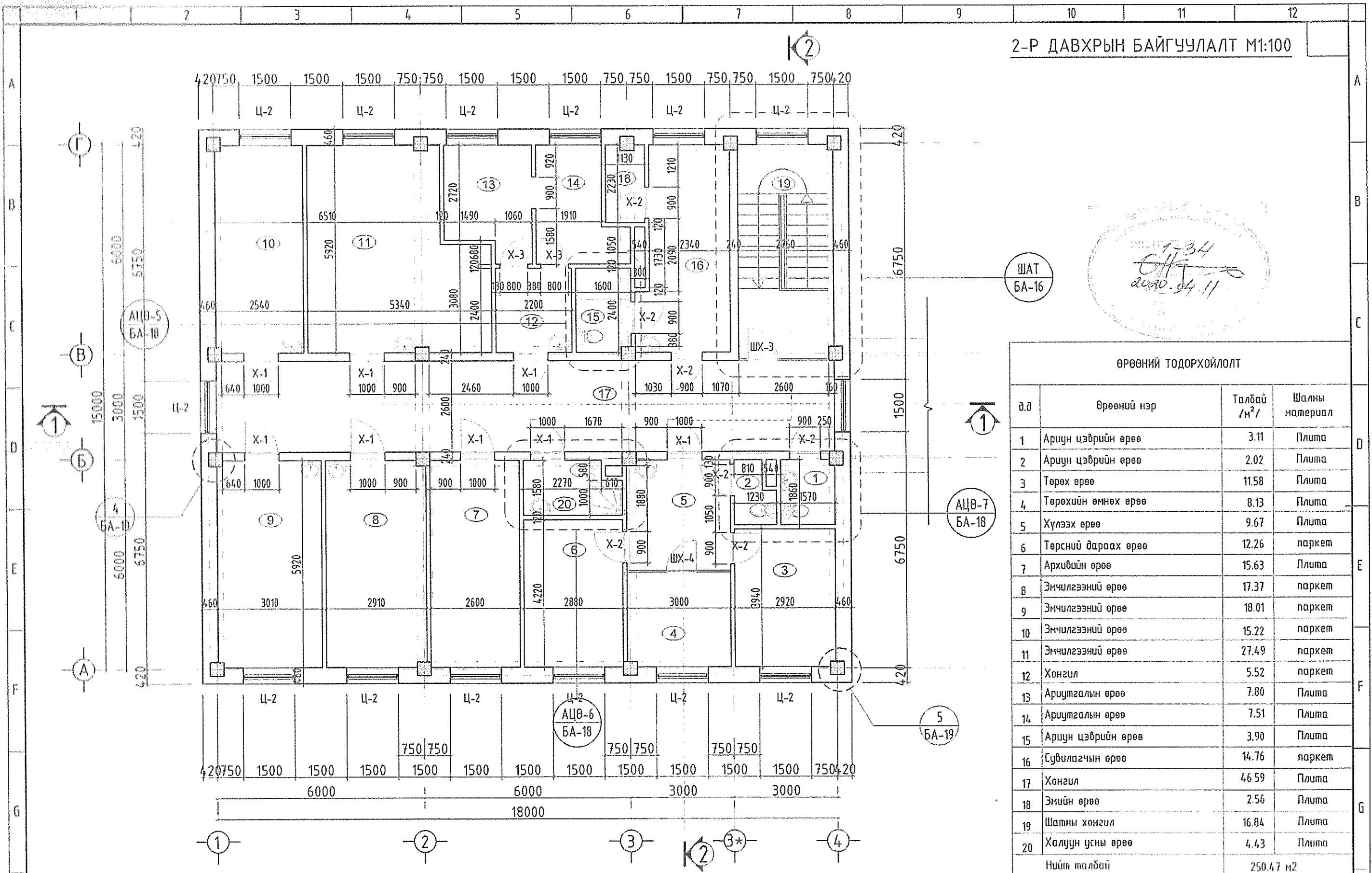

34
2020.04.11

ШАТ
БА-16

АЦӨ-7
БА-18

5
БА-19

ӨРӨӨНИЙ ТОДОРХОЙЛОЛТ

д.д	Өрөөний нэр	Талбай /м²/	Шалны материал
1	Ариун цэврийн өрөө	3.11	Плита
2	Ариун цэврийн өрөө	2.02	Плита
3	Төрөх өрөө	11.58	Плита
4	Төрөхийн өмнөх өрөө	8.13	Плита
5	Хүлээх өрөө	9.67	Плита
6	Төрсний дараах өрөө	12.26	паркет
7	Архивийн өрөө	15.63	Плита
8	Эмчилгээний өрөө	17.37	паркет
9	Эмчилгээний өрөө	18.01	паркет
10	Эмчилгээний өрөө	15.22	паркет
11	Эмчилгээний өрөө	27.49	паркет
12	Хонгил	5.52	паркет
13	Ариутгалын өрөө	7.80	Плита
14	Ариутгалын өрөө	7.51	Плита
15	Ариун цэврийн өрөө	3.90	Плита
16	Сувилагчийн өрөө	14.76	паркет
17	Хонгил	46.59	Плита
18	Эмийн өрөө	2.56	Плита
19	Шатны хонгил	16.84	Плита
20	Халуун усны өрөө	4.43	Плита
Нийт талбай		250.47 м2	

Тайлбар:

1. Хэмжээнд шаардлагыг оруулаагүй болно.
2. Ханын бүтэц хэсэглэлийг БА-19-20 хуудсанд үз.
3. Хаалга, цонхны хэсэглэлийг БА-13-14 хуудсанд үз.
4. Энэ хуудсыг ТХ-1, ТХ-2, ТХ-3, БА-1-5, БА-7-12 холбогдох хуудсуудтай хамт үзнэ.
5. Шалны байгуулалт, тодорхойлолтыг хуудас БА-15 хуудсанд үз.

Зөвшөөрөлцсөн:

БА	Н.Саруул-Оргил
ХАС	Ц.Батцэцэг
ЦБУ	Т.Мөнхнасан
ДГ/ХТ	Н.Мянгаржаргал
ХД	



"Жаргалант Хийц" ХХК

Архангай аймгийн Ихтанир сум
Эрүүл мэндийн төвийн өргөтгөлийг дорилго

2-Р ДАВХРЫН БАЙГУУЛАЛТ

Захирал	С.Тайванбаатар	ТГ шифр	ИХ 2020-07/20	Масштаб	M1:100	Огноо	2020
Гүйцэтгэсэн	Н.Саруул-Оргил	ХТ шифр		Цэвэрлэлийн өрөө	БА-05	Хурдны	76
Шалгалсан	С.Тайванбаатар						

ДЭЭВРИЙН БАЙГУУЛАЛТ М1:100

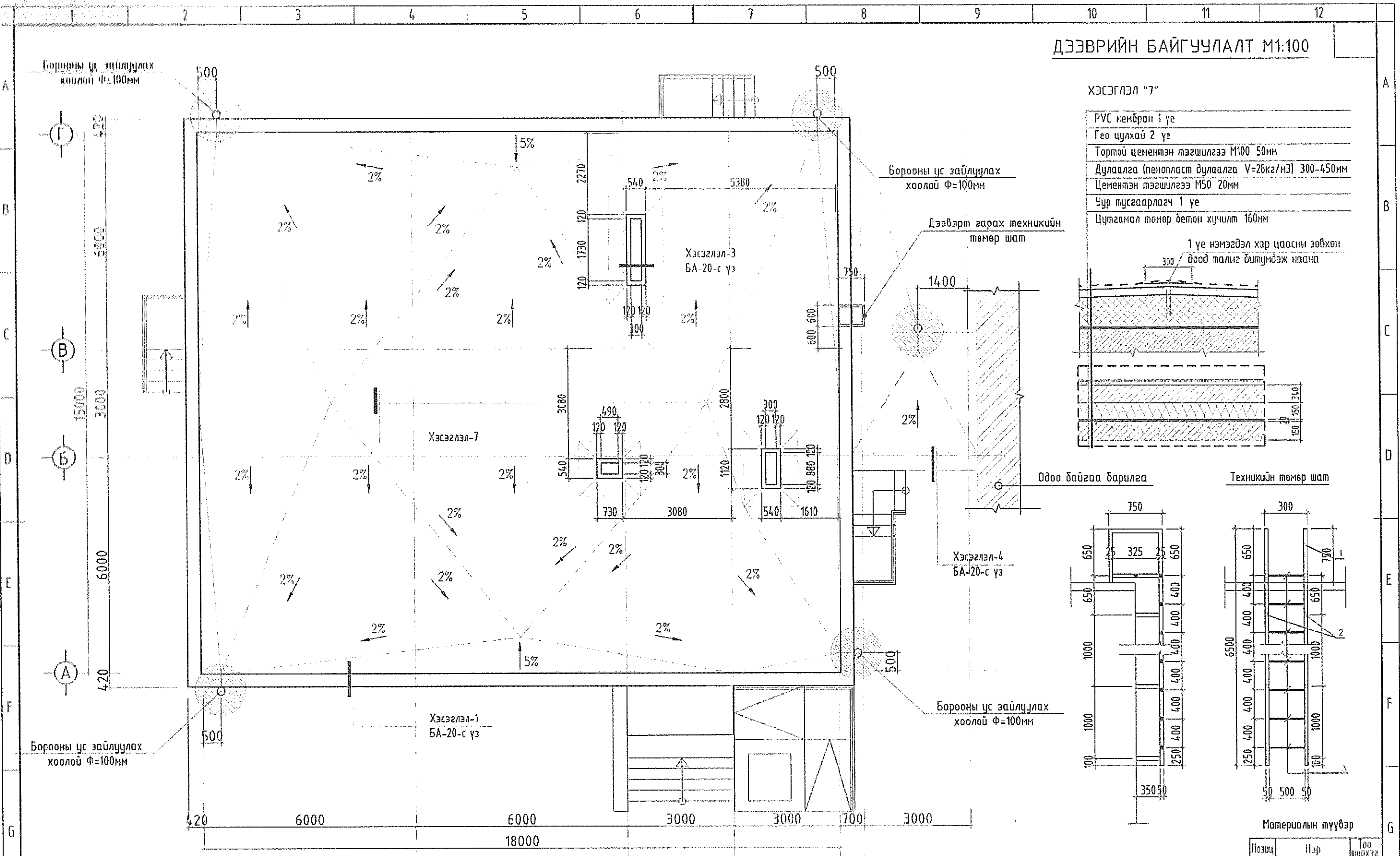

ХЭСЭГЛЭЛ "7"

РВС мембран 1 үе
Гео цулхай 2 үе
Тортой цементэн тэгшилгээ М100 50мм
Дулаалга (пенопласт дулаалга V=28кг/м3) 300-450мм
Цементэн тэгшилгээ М50 20мм
Чур тусгаарлагч 1 үе
Цутганал төмөр бетон хүчилт 160мм

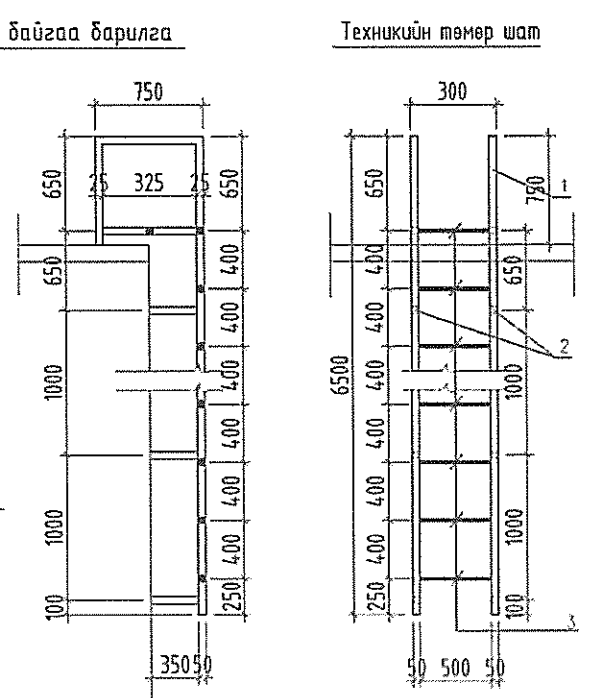
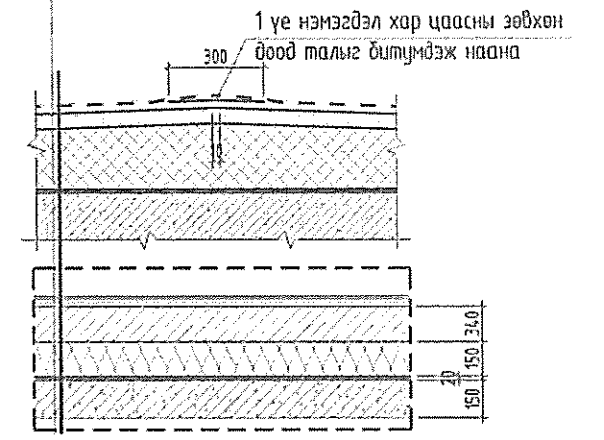

Материалын түүвэр

Позиц	Нэр	Тоо ширхэг
1	= 50x50 = 7900	2
2	= 50x50 = 3500	14
3	= 50x50 = 5000	16

Тайлбар

1. Энэ хуудсыг ТХ-1, ТХ-2, ТХ-3, БА-1-5, БА-7-12, БА-19-20 холбогдох хуудсуудтай хамт үз.
2. Хавтгай дээврийн хар цаасан үеүдийг наахдаа эргэн тойрны мөг хана, салхивчийн яндангийн тоосгон хана руу ховил налууг зөв гарган сайн авируулж завсар зайгүй болгон битүүмжилж, халуун хар тосоор тэр хэсгийг тосолж стандартын дагуу нааж өгнө.
3. Зөрүүлгийг стандартын дагуу зөв гаргаж чанартай хийж гүйцэтгэнэ. Эргэн тойронд гарах зайг зориулалтын дулаан сайн тусгаарладаг материалаар маш сайн чигжиж дулаална.
4. Агааржуулалтын хоолойн өрлөг нарнаас 20см өндөр байх шаардлагатай.

Зөвшөөрөлцсөн:

БА	Н.Саруул-Оргил
ХАС	Ц.Батцэцэг
ЦБУ	Т.Мөнхнасан
ДГ/ХТ	Н.Мянгаржаргал
ХД	



"Жаргалант Хийц" ХХК

Архангай аймгийн Ихтанир сум			
Эрүүл мэндийн төвийн өргөтгөлийг барилга			
ДЭЭВРИЙН БАЙГУУЛАЛТ			
Зөхицөл	С.Тайванбаатар	ГТ шифр	Масштаб:
Гүйцэтгэсэн	Н.Саруул-Оргил	ЖК 2020-02/20	М1:100
Шалгасан	С.Тайванбаатар	ГТ шифр	Зургийн дугаар
			БА-06
			Хуудас
			26

ОГТ/ЛОЛ 1-1 М1:100

PVC мембран 1 үе
Гео цулхай 2 үе
Тортой цементэн тэгшилгээ М100 50мм
Дулаалга (пенопласт дулаалга V=28кг/м3) 300-450мм
Цементэн тэгшилгээ М50 20мм
Чур тусгаарлагч 1 үе
Цутгамал төмөр бетон хучилт 160мм

PVC мембран 1 үе
Гео цулхай 2 үе
Тортой цементэн тэгшилгээ М100 50мм
Дулаалга (пенопласт дулаалга V=28кг/м3) 300-450мм
Цементэн тэгшилгээ М50 20мм
Чур тусгаарлагч 1 үе
Цутгамал төмөр бетон хучилт 160мм

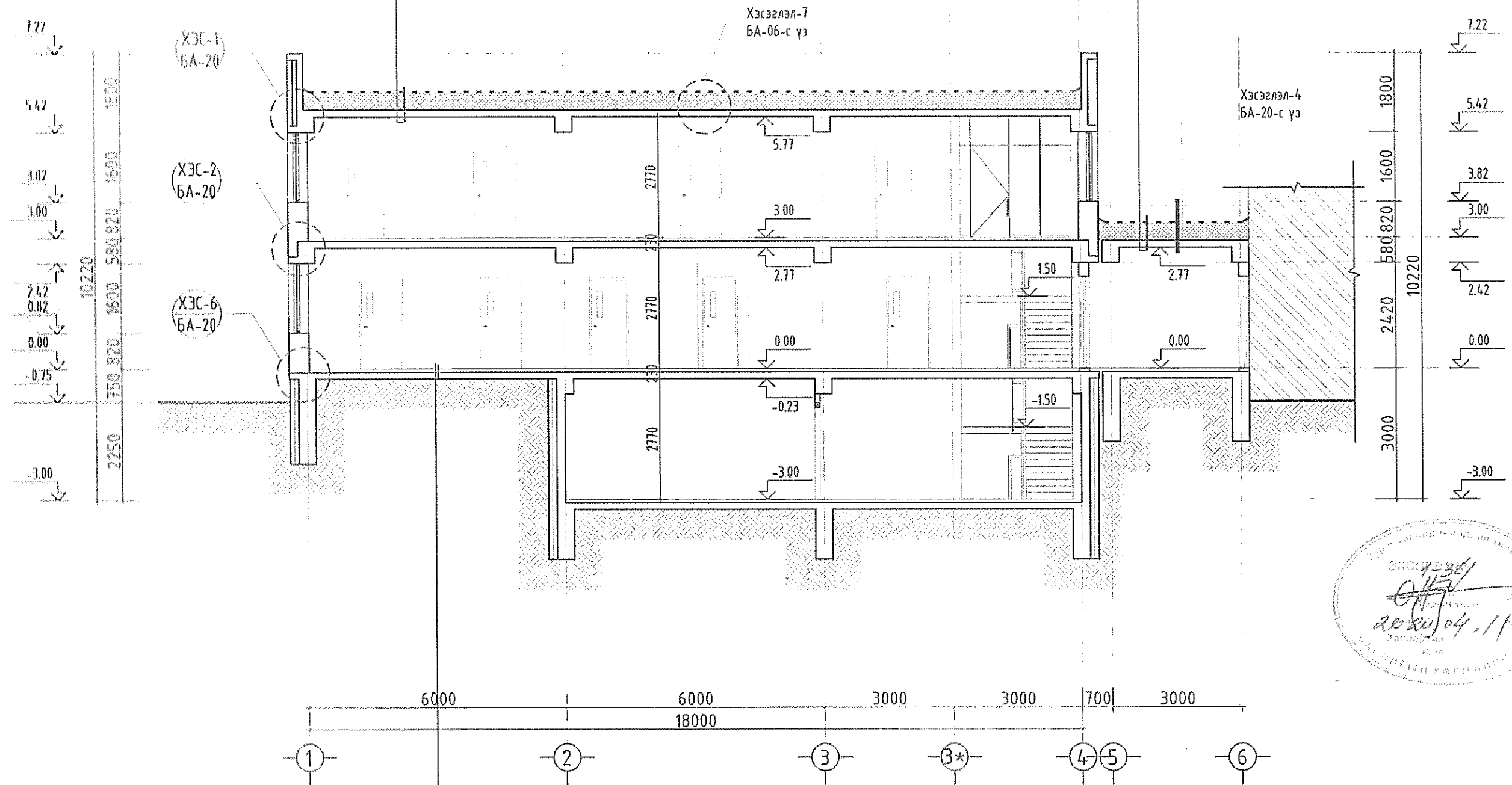

Шаллаганы материал
Ус тусгаарлагч
Цутгамал хучилт
XPS-хөөсөнцөр дулаалга 100мм
Нягтаруулсан хөрс

- Тайлбар:
- Хэмжээнд илвардлагыг оруулаагүй болно.
 - Ханын дүтэц хэсэглэлийг БА-19-20 хүүдсанд үз.
 - Хайлга, цонхны хэсэглэлийг БА-13-14 хүүдсанд үз.
 - Энэ хүүдсыг ТХ-1, ТХ-2, ТХ-3, БА-1-5, БА-7-12 холбогдох хүүдсүүдтэй хамт үзнэ.
 - Шалны дийгүүлэлт, тодорхойлолтыг хүүдас БА-15 хүүдсанд үз.



Архангай аймгийн Ихтанир сум Эрүүл мэндийн төвийн өргөтгөлийг барилга					
ОГТ/ЛОЛ 1-1					
Захирал	С.Тайванбаяр	БТ чиглэл	ЖКЛ2020-02/28	Масштаб:	М1:100
Гүйцэтгэсэн	Н.Саруул-Оршил	ТЗ чиглэл		Зургийн дугаар	Хийц/бар
Шалгасан	С.Тайванбаяр			БА-07	76

ОГТЛОЛ 2-2 М1:100

PVC мембран 1 үе
Гео цулхай 2 үе
Торттой цементэн тэгшилгээ М100 50мм
Дулаалга (пенопласт дулаалга V=20кг/м3) 300-450мм
Цементэн тэгшилгээ М50 20мм
Чур тусгаарлагч 1 үе
Цутгамал төмөр бетон хучилт 160мм

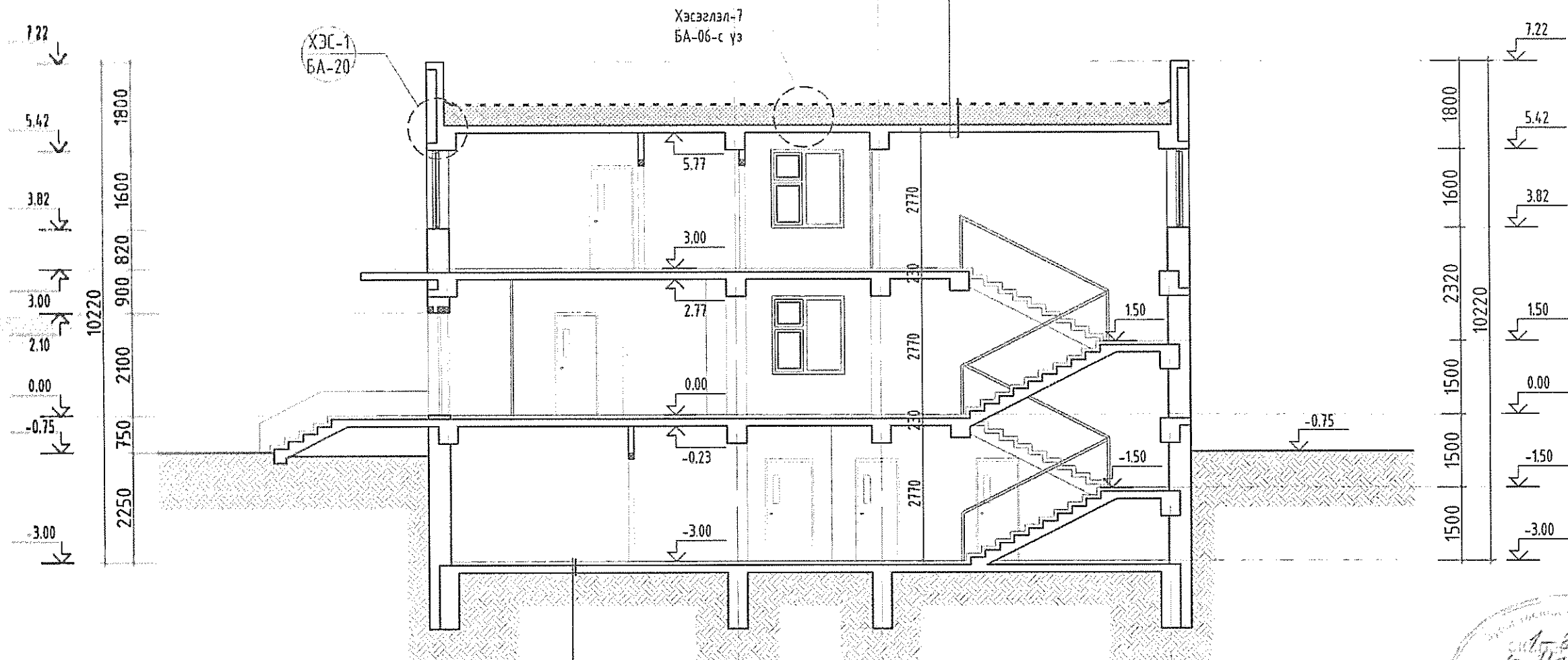

Шаллагааны материал
Ус тусгаарлагч
Цутгамал хучилт
XPS-хөөсөнцөр дулаалга 100мм
Нягтаруулсан хөрс

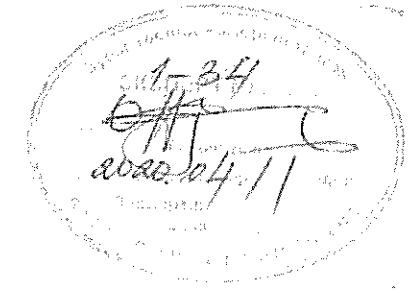

- Тайлбар:
1. Хэмжээнд шаардлагыг оруулаагүй болно.
 2. Ханын бүтэц хэсэглэлийг БА-19-20 хуудсанд үз.
 3. Хаалга, цонхны хэсэглэлийг БА-13-14 хуудсанд үз.
 4. Энэ хуудсыг ТХ-1, ТХ-2, ТХ-3, БА-1-5, БА-7-12 холбогдох хуудсуудтай хамт үзнэ.
 5. Шалны байгуулалт, тодорхойлолтыг хуудас БА-15 хуудсанд үз.

	Архангай аймгийн Ихтанир сум				Тө шилт: А.1
	Эрүүл мэндийн төвийн өргөтгөлийг барилга				
	ОГТЛОЛ 2-2			Тө шилт: А.1	
Захирал	С.Тайванбаатар	ТГ шифр: 2020-02/28	Масштаб: М1:100	Огноо: 2020	
Гүйцэтгэсэн	Н.Саруул-Оргил	ТГ шифр:	Зургийн дүгээр: БА-08	Хуудас: 26	
Шалгасан	С.Тайванбаатар				

Цайвар гаврал өнгийн фасадны
энгэлс /фактуртай/ /RGB-199,200,202/

Цайвар шаргал өнгийн
өнгөлгөөний тоосго /RGB-221,187,172/

Цайвар шаргал өнгийн
өнгөлгөөний тоосго /RGB-221,187,172/

Одоо байгаа барилга

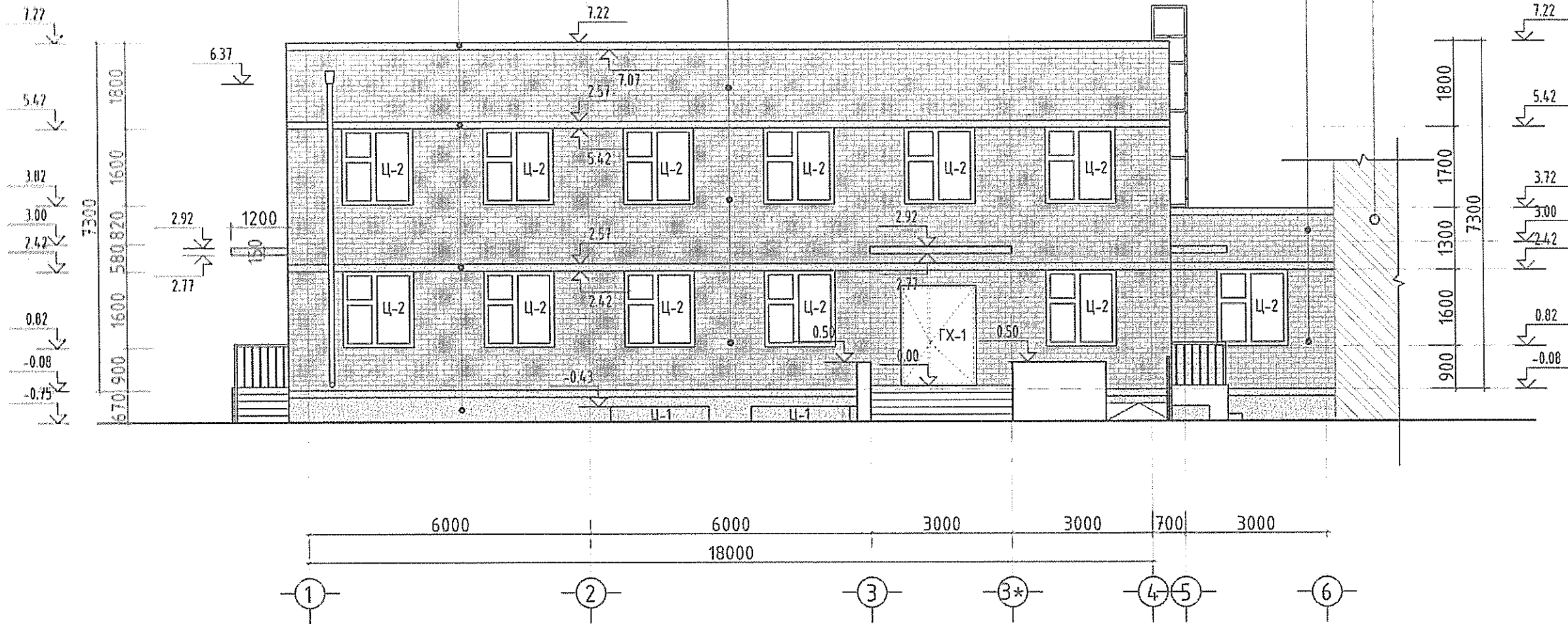

Тайлбар:

- Энэ хуудсыг БА-03-05, БА-07-12, холбогдох хуудсуудын хамт үзнэ.
- Гадна заслалын ажлыг хийхээс өмнө ханын нийт гадаргуугийн нүх сүвийг бөглөж цэвэрлэж бэлтгэх шаардлагатай.
- Гадна заслалыг чанарын өндөр түвшинд хийж гүйцэтгэнэ. Хүйтний улиралд гадна заслалын ажлыг хийхийг хориглоно.
- Үз зургийг бусад холбогдох зургуудтай хамтатган үзэж ажлыг гүйцэтгэнэ
- Дулаалгын хөөсөнцөрыг зориулалтын угсардаг хөөс сонгох.
- Дээвэрт гарах төмөр шатыг 50x50 угольникон хүрээнд ф32-АIII арматурыг 400мм-ийн алхамтайгаар гагнаж хийнэ.

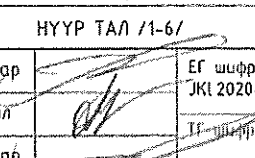
		Архангай аймгийн Ихтанир сум Эрүүл мэндийн төвийн өргөтгөлийг барилга			
		НҮҮР ТАЛ /1-6/			
Захирал	С.Тайванбаатар		ЕГ шифр: ЖК1 2020-02/28	Масштаб: М1:100	Үе шат А.3
Гүйцэтгэсэн	Н.Саруул-Оргил		ТГ шифр:	Зургийн дугаар: БА-09	Огноо: 2020
"Жаргалант Хийц" ХХК	Шалгасан	С.Тайванбаатар		Хуудас: 26	

Цайвар шаргал өнгийн
визуализацийн тоосго /RGB-221,187,172/

Цайвар шаргал өнгийн
өнгөлгөөний тоосго /RGB-221,187,172/

Цайвар саарал өнгийн фасадны
эмульс /фактуртай/ /RGB-199,200,202/

Одоо байгаа барилга

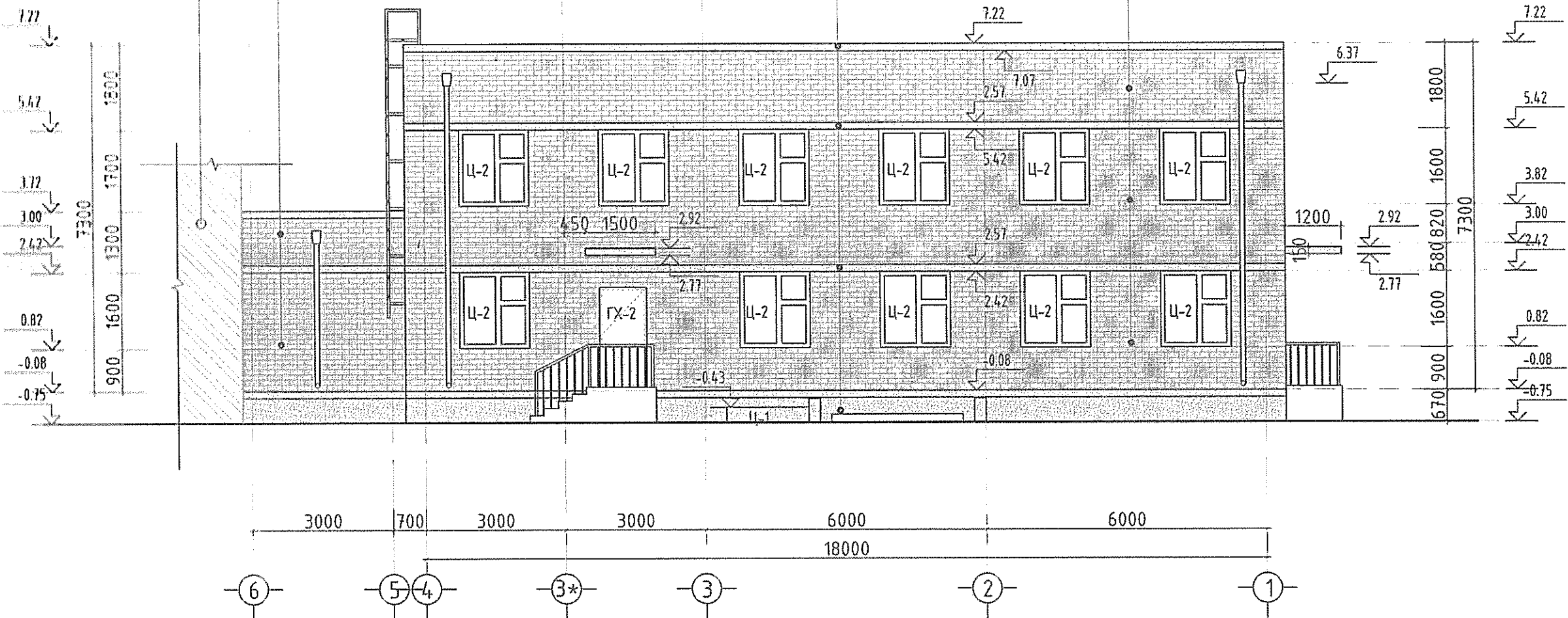

Тайлбар:

- Энэ хуудсыг БА-03-05, БА-07-12, холбогдох хуудсуудын хамт үзнэ.
- Гадна заслалын ажлыг хийхээс өмнө ханын нийт гадаргуугийн нүх сүвийг бөглөж цэвэрлэж бэлтгэх шаардлагатай.
- Гадна заслалыг чанарын өндөр түвшинд хийж гүйцэтгэнэ. Хүйтний улиралд гадна заслалын ажлыг хийхийг хориглоно.
- Үз зургийг дусад холбогдох зургуудтай хамтатган үзэж ажлыг гүйцэтгэнэ
- Дулаалгын хөөсөнцөрыг зорчулалтын угсардаг хөөс сонгох.
- Дээвэрт гарах төмөр шатыг 50x50 угольникон хүрээнд ф32-III арматурыг 400мм-ийн алхантайгаар гагнаж хийнэ.



"Жаргалант Хийц" ХХК

Архангай аймгийн Ихтанир сум
Эрүүл мэндийн төвийн өргөтгөлийг барилга

АР ТАЛ /6-V/

Захирал	С.Тайванбаатар	ЕГ шифр: ЖК 2020-02/28	Масштаб: М1:100	Үе шим: А 1
Гүйцэтгэсэн	Н.Саруул-Оргил	ТЭ шифр:	Зургийн дугаар: БА-10	Огноо: 2020
Шалгасан	С.Тайванбаатар			Хувьцаа: 26

ХАЖУУ ТАЛ Г-А М1:100

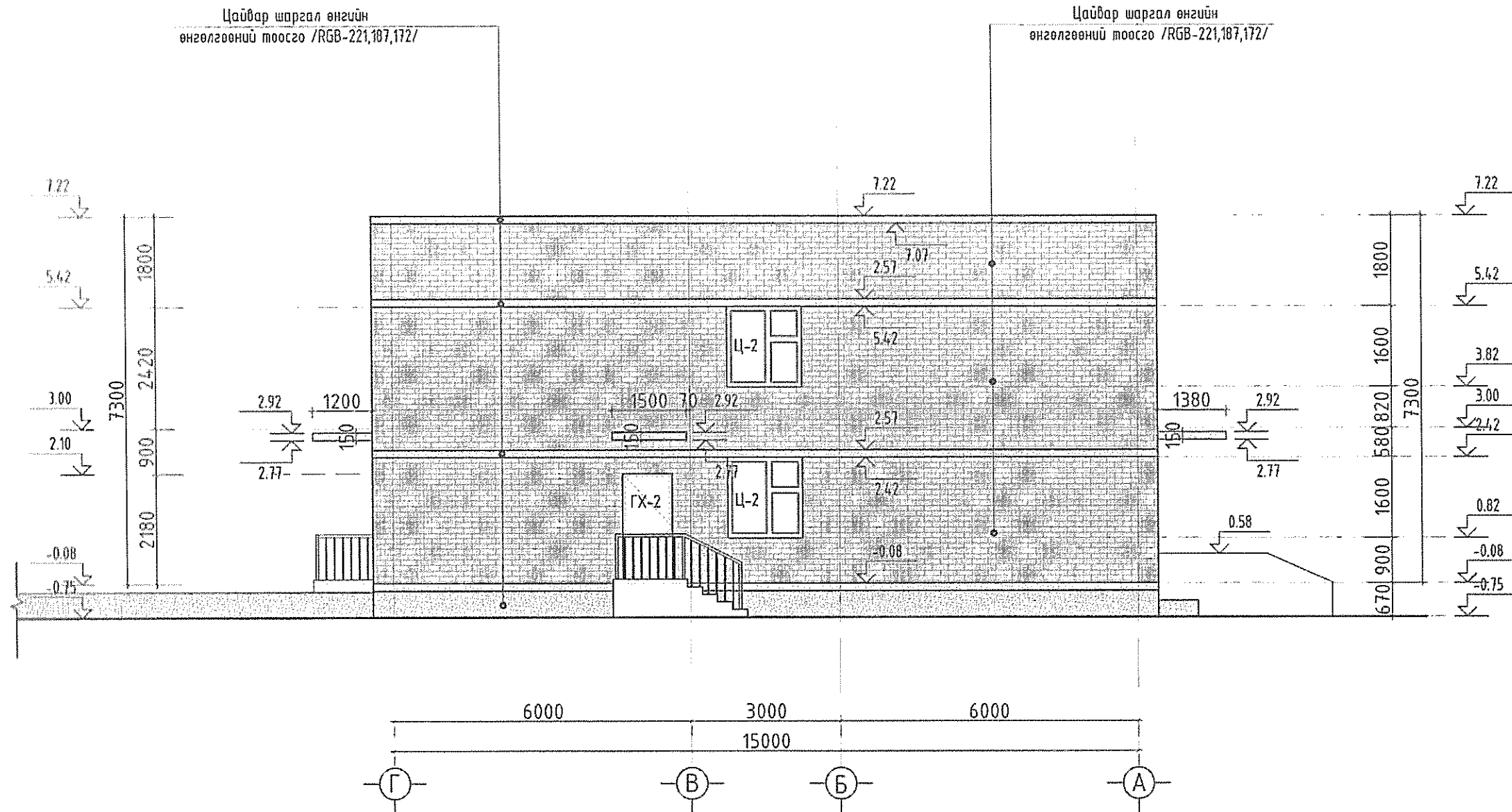

Тайлбар:

- Энэ хуудсыг БА-03-05, БА-07-12, холбогдох хуудсуудын хамт үзнэ.
- Гадна заслалын ажлыг хийхээс өмнө ханын нийт гадаргуугийн нүх сүвийг бөглөж цэвэрлэж бэлтгэх шаардлагатай.
- Гадна заслалыг чанарын өндөр түвшинд хийж гүйцэтгэнэ. Хүйтний улиралд гадна заслалын ажлыг хийхийг хориглоно.
- Чэ зургийг бусад холбогдох зургуудтай хамтатган үзэж ажлыг гүйцэтгэнэ
- Дулаалгын хөөсөнцөрыг зориулалтын угсардаг хөөс сонгох.
- Дээвэрт гарах төмөр шатыг 50x50 угольникон хүрээнд ф32-АIII арматурыг 400мм-ийн алхантайгаар гагнаж хийнэ.



"Харгалант Хийц" ХХК

Архангай аймгийн Ихтанир гүм
Эрүүл мэндийн төдийн өргөтгөлийг дарилга

ХАЖУУ ТАЛ Г-А/

Захирал	С.Тайвандаатар	Т. өнөр ИХ 2020-02/20	М1:100	Гр. өнөр А/
Гүйцэтгэсэн	Н.Саруул-Оргил	Т. өнөр	Дүрмийн дүрвэр	Өдөр 2020
Шалгасан	С.Тайвандаатар		БА-11	Зурвас 26

ХАЖУУ ТАЛ А-Г М1:100

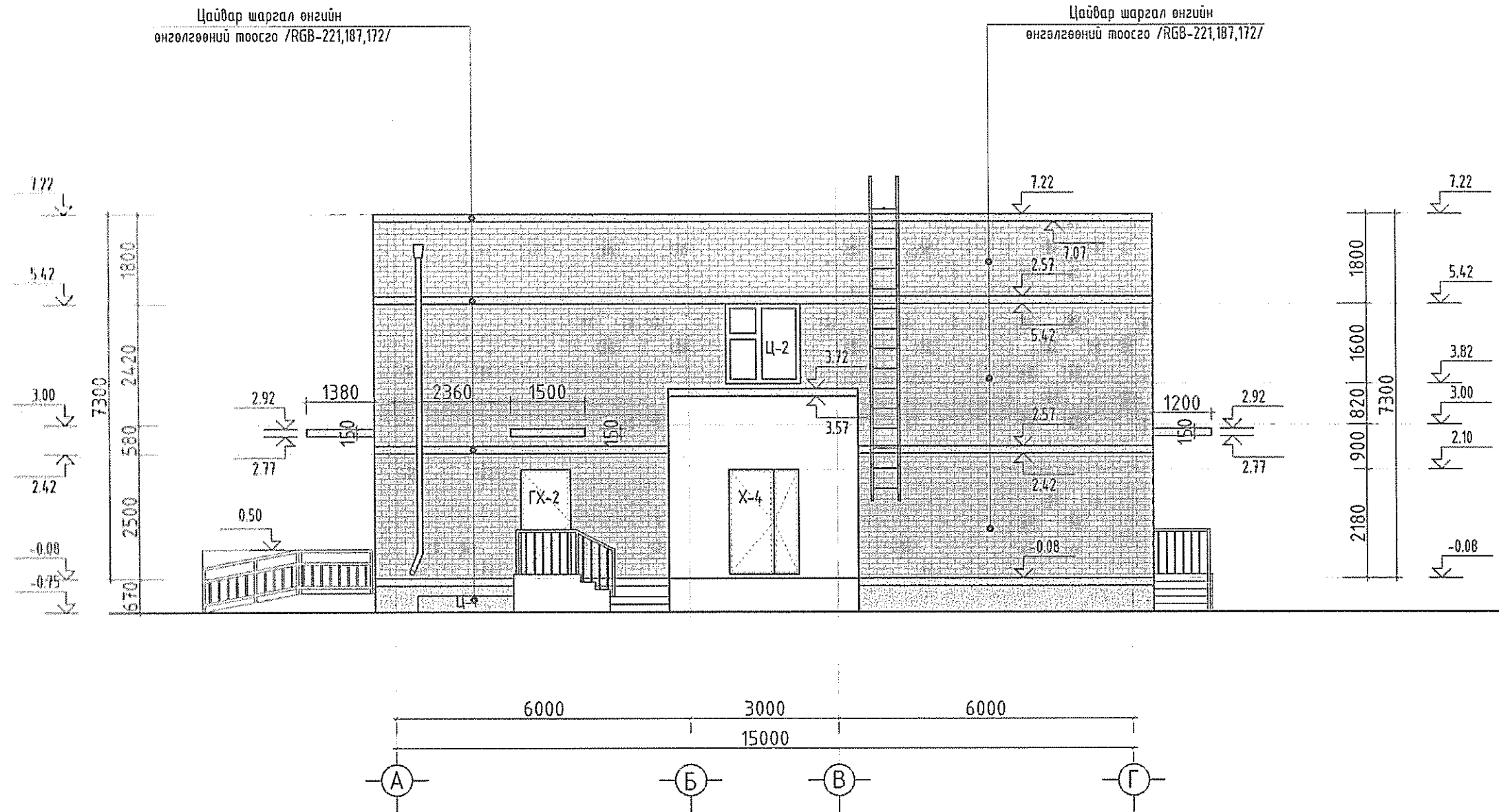

Тайлбар:

- Энэ хуудсыг БА-03-05, БА-07-12, холбогдох хуудсуудын хамт үзнэ.
- Гадна заслалын ажлыг хийхээс өмнө ханын нийт гадаргуугийн нүх сүвийг бөглөж цэвэрлэж бэлтгэх шаардлагатай.
- Гадна заслалыг чанарын өндөр түвшинд хийж гүйцэтгэнэ. Хүйтний улиралд гадна заслалын ажлыг хийхийг хориглоно.
- Үз зургийг бусад холбогдох зургуудтай хамтатган үзэж ажлыг гүйцэтгэнэ
- Дулаалгын хөөсөнцөрыг зориулалтын угсардаг хөөс сонгох.
- Дээвэрт гарах төмөр шатыг 50x50 угольникон хүрээнд ф32-АIII арматурыг 400мм-ийн алхантайгаар гагнаж хийнэ.



"Жаргалант Хийц" ХХК

Архангай аймгийн Ихтамир сум
Эрүүл мэндийн төдийн өргөтгөлийг барилга

ХАЖУУ ТАЛ /А-Г/

Захирал	С.Тайванбаатар	ГГ шийр ЖК.2020-07/20	Масштаб М1:100	Өгөг 2020
Гүйцэтгэсэн	Н.Саруул-Оргил	ТГ шийр	Дүргийн дүгээр	Хуви 26
Шалгасан	С.Тайванбаатар		БА-12	

№ шийр: А.3
Хуви: 26

ЦОНХ, ХААЛГАНЫ ОВОР ХЭМЖЭЭ М1:50

	1	2	3	4	5	6	7	8	9	10	11	12										
A	ЦОНХ, ХААЛГАНЫ ОВОР ХЭМЖЭЭ М1:50												A									
	Марк	Ц-1		Ц-2		ТХ-1			ГХ-1			ГХ-2		Х-1		Х-2						
	Нүхний хэмжээ	900Нх1500L		1600Нх1500L		2420Нх2800L			2100Нх1600L			2100Нх1000L		2100Нх1000L		2100Нх900L						
	Цонхны хэмжээ	870Нх1470		1570Нх1470		2420Нх2800L			2080Нх1570L			2080Нх970L		2080Нх970L		2080Нх870L						
B	Тоо ширхэг	Баруун	Зүүн	Бүгд	Баруун	Зүүн	Бүгд	Баруун	Зүүн	Бүгд	Баруун	Зүүн	Бүгд	Баруун	Зүүн	Бүгд	Баруун	Зүүн	Бүгд			
				4			25			1			1			3			18			14
	Тайлбар	Үйлдвэрийн сайн чанарын хуванцар рантай битүүмжлэлтэй цонх		Үйлдвэрийн сайн чанарын хуванцар рантай битүүмжлэлтэй цонх		Үйлдвэрийн сайн чанарын эвхэгддэг төмөр хаалга			Үйлдвэрийн сайн чанарын ус, галд тэсвэртэй төмөр хаалга			Үйлдвэрийн сайн чанарын ус, галд тэсвэртэй төмөр хаалга		Үйлдвэрийн сайн чанарын ус, галд тэсвэртэй модон хаалга		Үйлдвэрийн сайн чанарын ус, галд тэсвэртэй модон хаалга						
C	Харагдах байдал																					
D	Байгуулалт																					
E	Тайлбар:	<p>1. Энэ хуудсыг БА-1-5, БА-7-12 холбогдох хуудсуудтай хамт үзнэ.</p> <p>2. Стандартын шаардлага хангасан сайн чанарын хаалга, цонх угсарна.</p> <p>3. Хаалга, цонхны өнгө загварыг зургийн автар болон захиалагчдын хүсэлтийн дагуу сонгож угсарна.</p> <p>4. Түүвэр нь ерөнхий хэмжээг харуулах тул захиалгыг газар дээрээс нь нарийвчилсан тоо, хэмжээг авч хийлгэнэ.</p> <p>5. Гадна хаалга суулгахдаа MNS-стандартын дагуу хийж гүйцэтгэж, чигжээс битүүмжлэлийг шалгана.</p> <p>6. Дотор хаалганууд MNS0531:2002 стандартын шаардлагыг хангасан байна.</p>																				
F									Архангай аймгийн Ихтанир сум Эрүүл мэндийн төвийн өргөтгөлийг барилга				ЦОНХ, ХААЛГАНЫ ОВОР ХЭМЖЭЭ		Үе шат:	A3						
G	Захирал		С.Тайванбаатар		Гүйцэтгэсэн		Н.Саруул-Орёл		Шалгасан		С.Тайванбаатар		БГ шифр:	JKL2020-02/28	Масштаб:	M1:50	Огноо:	2020				
H													ҮГ шифр:		Зургийн дугаар:	БА-13	Хуудас:	26				

ХААЛГА, ШИЛЭН ХАНЫН ОВОР ХЭМЖЭЭ М1:50

	1	2	3	4	5	6	7	8	9	10	11	12		
A	ХААЛГА, ШИЛЭН ХАНЫН ОВОР ХЭМЖЭЭ М1:50												A	
	Марк	(Х-3)	(Х-4)	(ШХ-1)			(ШХ-2)			(ШХ-3)			(ШХ-4)	
	Нүжгий хэмжээ	2100Нх800L	2100Нх1400L	2770Нх2850L			2770Нх2930L			2420Нх2600L			2770Нх3000L	
	Хангалтын хэмжээ	2080Нх770L	2080Нх1370L	2750Нх2830L			2750Нх2910L			2400Нх2580L			2750Нх2980L	
B	Тоо ширхэг	Бүгд 1	Баруун Зүүн Бүгд 2	Баруун Зүүн Бүгд 1	Баруун Зүүн Бүгд 1	Баруун Зүүн Бүгд 1	Баруун Зүүн Бүгд 1	Баруун Зүүн Бүгд 1	Баруун Зүүн Бүгд 1	Баруун Зүүн Бүгд 1	Баруун Зүүн Бүгд 1	Баруун Зүүн Бүгд 1		
	Тайлбар	Үйлдвэрийн сайн чанарын үс, галд тэсвэртэй модон хаалга	Үйлдвэрийн сайн чанарын үс, галд тэсвэртэй модон хаалга	Үйлдвэрийн сайн чанарын металл рамтай шилэн хаалга			Үйлдвэрийн сайн чанарын металл рамтай шилэн хаалга			Үйлдвэрийн сайн чанарын металл рамтай шилэн хаалга			Үйлдвэрийн сайн чанарын металл рамтай шилэн хаалга	
C	Харилцах дүндэл													
D	Байгуулалт													
E	<p>Тайлбар:</p> <ol style="list-style-type: none"> Энэ хуудсыг БА-1-5, БА-7-12 холбогдох хуудсуудтай хамт үзнэ. Стандартын шаардлага хангасан сайн чанарын хаалга, цонх угсарна. Хаалга, цонхны өнгө загварыг зургийн автар болон захиалагчдөөн хүсэлтийн дагуу сонгож угсарна. Түүвэр нь ерөнхий хэмжээг харуулах тул захиалгыг газар дээрээс нь нарийвчилсан тоо, хэмжээг авч хийлгэнэ. Гадна хаалга суулгахдаа MNS-стандартын дагуу хийж гүйцэтгэж, чигжээс битүүмжлэлийг шалгана. Дотор хаалганууд MNS0531:2002 стандартын шаардлагыг хангасан байна. 													
F							Архангай аймгийн Ихтамир сум Эрүүл мэндийн төвийн өргөтгөлийг барилга							
G							ХААЛГА, ШИЛЭН ХАНЫН ОВОР ХЭМЖЭЭ						Үе шил	А-3
H	Захирал		С.Тайванбаатар		ЕГ шифр JKL2020-02/28		Масштаб: М1:50		Өзгөтө 2020		Хуудас: 26			
	Гүйцэтгэсэн		Н.Саруул-Оргил		ТГ шифр		Зургийн дүгээр: БА-14							
	Шалгасан		С.Тайванбаатар											
	1	2	3	4	5	6	7	8	9	10	11	12	A3	

ШАЛНЫ БҮТЭЦ ТОДОРХОЙЛОЛТ М1:10

		1	2	3	4	5	6	7	8	9	10	11	12		
A		ШАЛНЫ БҮТЭЦ ТОДОРХОЙЛОЛТ М1:10												A	
	Д/Д	Шалны схем				Шалны бүтэц				Хэрэглээ				Тайлбар	
B	1					1 - Бетон өнгөлгөө 2 - Цементэн тэгшилгээ 80мм 3 - Цутгамал хучилт 200мм 4 - Ус тусгаарлагч 2 үе 5 - XPS-хөөсөнцөр дулаалга 100мм 6 - Нягтруулсан хөрс				Зоорийн давхар - 7 1-р давхар - 20				Гулсалтгүй /хальтардаггүй гадаргуутай байх/	
C						1 - Хулдаасан шал 10мм 2 - Цементэн тэгшилгээ 70мм 3 - Цутгамал хучилт 200мм 4 - Ус тусгаарлагч 2 үе 5 - XPS-хөөсөнцөр дулаалга 100мм 6 - Нягтруулсан хөрс				Зоорийн давхар - 2, 4, 8, 10				Гулсалтгүй /хальтардаггүй гадаргуутай байх/	
D	2					1 - Хулдаасан шал 10мм 2 - Цементэн тэгшилгээ 70мм 3 - Цутгамал хучилт 200мм 4 - Ус тусгаарлагч 2 үе 5 - XPS-хөөсөнцөр дулаалга 100мм 6 - Нягтруулсан хөрс				Зоорийн давхар - 2, 4, 8, 10				Гулсалтгүй /хальтардаггүй гадаргуутай байх/	
E	3					1 - Паркетэн шал 10мм 2 - Хөөсөн зөөлөвч 3 - Цементэн тэгшилгээ 70мм 4 - Ус тусгаарлагч 2 үе 5 - Цутгамал хучилт 160мм				Зоорийн давхар - 3 1-р давхар - 8, 12, 13, 14, 15, 2-р давхар - 6, 8-12, 16					
F						1 - Плита 10мм 2 - Барьцалдуулагч цемент 10мм 3 - Цементэн тэгшилгээ 60мм 4 - Ус тусгаарлагч 2 үе 5 - Цутгамал хучилт 160мм				Зоорийн давхар - 1, 5, 6, 9 1-р давхар - 1-7, 9-11, 16-19, 21-24 2-р давхар - 1-5, 7, 13-15, 17-20				Гулсалтгүй /хальтардаггүй гадаргуутай байх/	
G	4					1 - Плита 10мм 2 - Барьцалдуулагч цемент 10мм 3 - Цементэн тэгшилгээ 60мм 4 - Ус тусгаарлагч 2 үе 5 - Цутгамал хучилт 160мм				Зоорийн давхар - 1, 5, 6, 9 1-р давхар - 1-7, 9-11, 16-19, 21-24 2-р давхар - 1-5, 7, 13-15, 17-20				Гулсалтгүй /хальтардаггүй гадаргуутай байх/	
H	Тайлбар:	1. Энэ хуудсыг БА-1-5, БА-7-12 холбогдох хуудсуудтай хамт үз. 2. Чулуу, керамик хадтанцарын өнгө загварыг захиалагчийн хүсэлтийн дагуу сонгож угсарна. Гэрэлтэй саруулан байх өнгийг сонгоно. Хүний биед хорттой, сөрөг муу нөлөөтэй материал хэрэглэхийг хориглоно. Стандартын шаардлага хангасан сайн чанарын материал хэрэглэнэ. Заслалын ажлыг ерөнхий тайлбараас үз. 3. Чулуу, керамик хадтанг стандартын дагуу цэвэр нааж, ужил чигжээгээр цэвэрхэн хийнэ.												H	
								Архангай аймгийн Ихтанир сум Эрүүл мэндийн төвийн өргөтгөлийг барилга							
		ШАЛНЫ БҮТЭЦ ТОДОРХОЙЛОЛТ													
		Захирал	С.Тайванбаатар				ЕГ шифр:	JRL2020-02/28		Масштаб:	M1:10		Угсаа:	A:1	
		Гүйцэтгэсэн	Н.Саруул-Оргил				ТГ шифр:			Зургийн дугаар:	БА-15		Хуудас:	2070	
		Шалгасан	С.Тайванбаатар										Хуудас:	26	
1	2	3	4	5	6	7	8	9	10	11	12	A3			

АРИУН ЦЭВРИЙН ӨРӨӨНИЙ ХЭСЭГЛЭЛ-1, 2, 3 М1:50

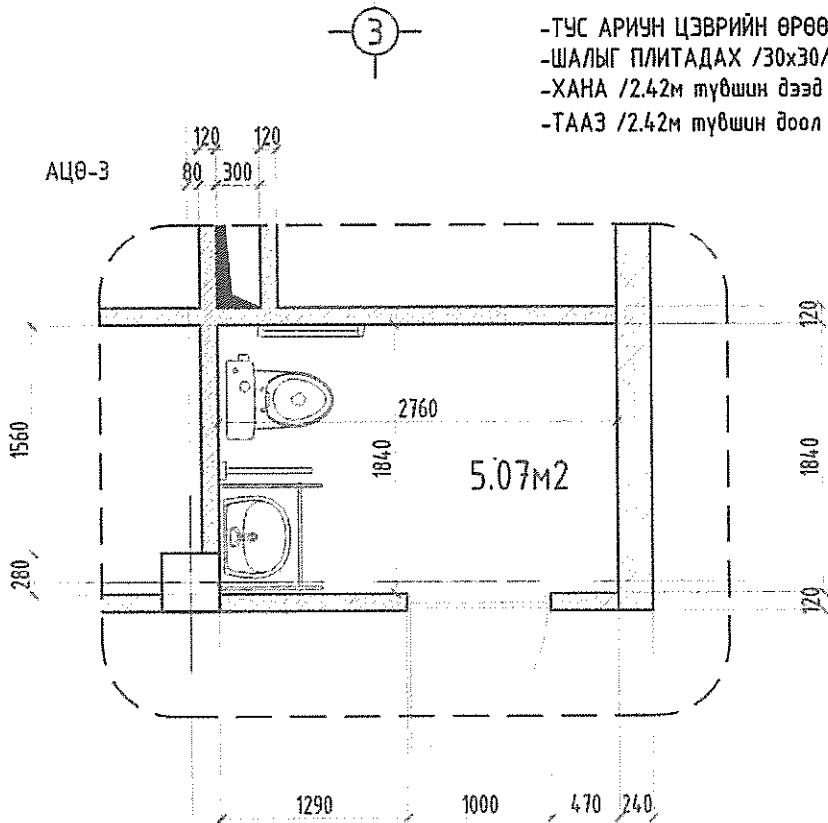
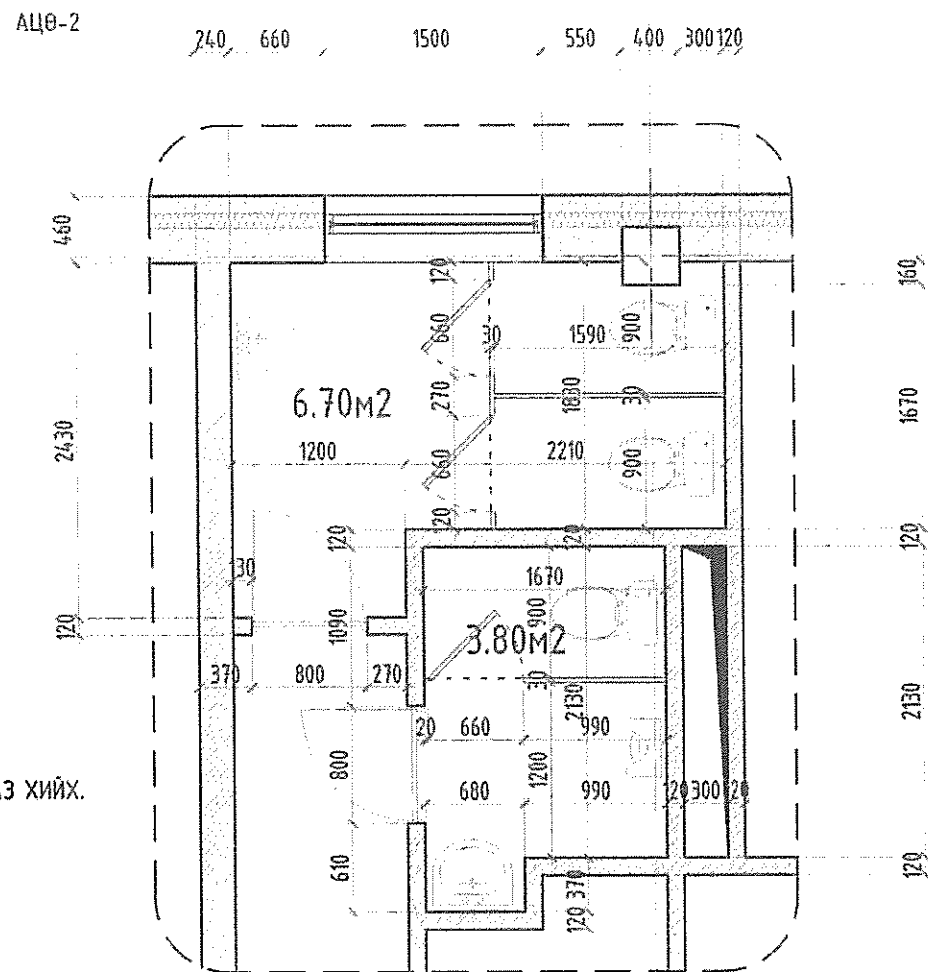
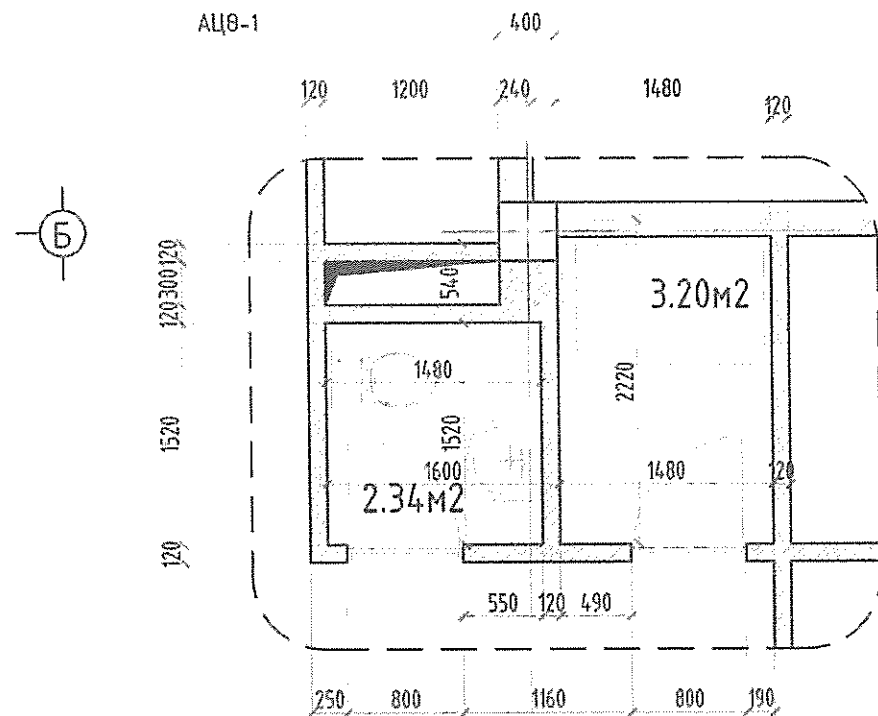

-ТУС АРИУН ЦЭВРИЙН ӨРӨӨНҮҮДИЙН:
 -ШАЛЫГ ПЛИТАДАХ /30x30/
 -ХАНА /2.42м түвшин дээд хязгаар/ ПЛИТАДАХ /30x30/,
 -ТААЗ /2.42м түвшин доол хязгаар/ ТҮВШИНД ДҮҮЖИН ТААЗ ХИЙХ.

Тайлбар:

1. Энэ хуудсыг БА-03-05 холбогдох хуудсандтай хамт үзнэ.
2. Ариун цэвэр, угаалгын өрөөний шалны түвшин бусад харьцаж буй төвшингөөс 20мм доор хийгдэх ба ус тусгаарлагч 1 үе гидроизолийг шалнаас дээш хананд 300мм өгсүүлж нааж өгнө.
3. Хана шалны плитаны өнгө загварыг захиалагчийн саналыг үндэслэн сонгох шаардлагатай. Стандартын дагуу цэвэр нааж, ижил чигжээсээр цэвэрхэн хийнэ.
4. Дээд хэсгийг хана, таазыг сайн чанарын цалуу замаас гадаргууг тэгшилж ус чийгт тэсвэртэй цагаан этульсэн будгаар 2-3 үе будна.

		Архангай аймгийн Ихтамир сум		
		Эрүүл мэндийн төвийн өргөтгөлийг барилга		
		АРИУН ЦЭВРИЙН ӨРӨӨНИЙ ХЭСЭГЛЭЛ-1-3		Үе шат: А.3
Зохирагч	С.Тайвандаатар	ЕГ шифр: JKL2020-02/28	Масштаб: М1:50	Огноо: 2020
Гүйцэтгэсэн	Н.Саруул-Оргил	ТГ шифр:	Зургийн дугаар: БА-17	Хуудас: 26
Шалгасан	С.Тайвандаатар			

АРИУН ЦЭВРИЙН ӨРӨӨНИЙ ХЭСЭГЛЭЛ-4, 5, 7 М1:50

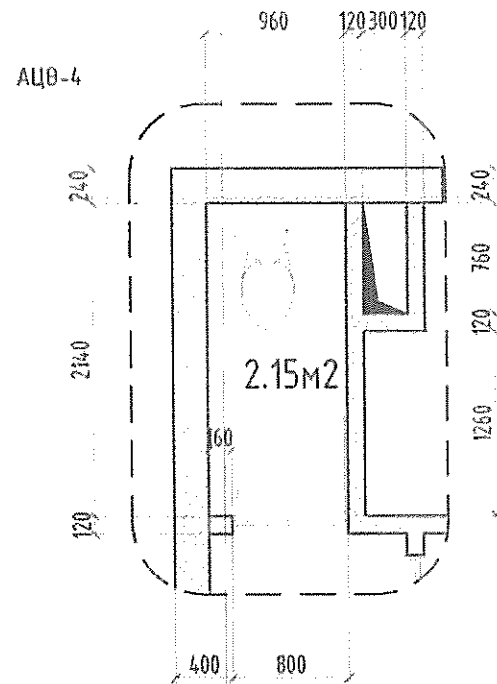

-ТУС АРИУН ЦЭВРИЙН ӨРӨӨНҮҮДИЙН:
 -ШАЛЫГ ПЛИТАДАХ /30x30/
 -ХАНА /2.42м түвшин дээд хязгаар/ ПЛИТАДАХ /30x30/,
 -ТААЗ /2.42м түвшин доол хязгаар/ ТҮВШИНД ДҮҮЖИН ТААЗ ХИЙХ.

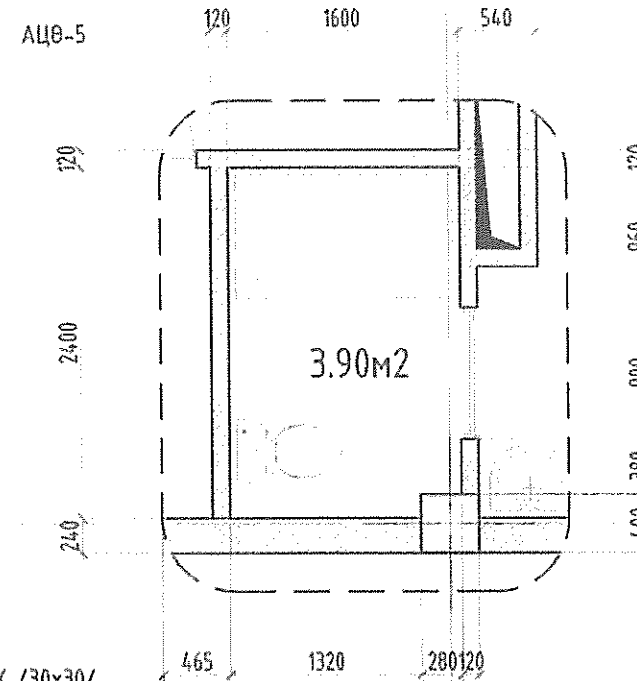

-ТУС АРИУН ЦЭВРИЙН ӨРӨӨНҮҮДИЙН:
 -ШАЛЫГ ПЛИТАДАХ /30x30/
 -ХАНА /2.42м түвшин дээд хязгаар/ ПЛИТАДАХ /30x30/,
 -ТААЗ /2.42м түвшин доол хязгаар/ ТҮВШИНД ДҮҮЖИН ТААЗ ХИЙХ.

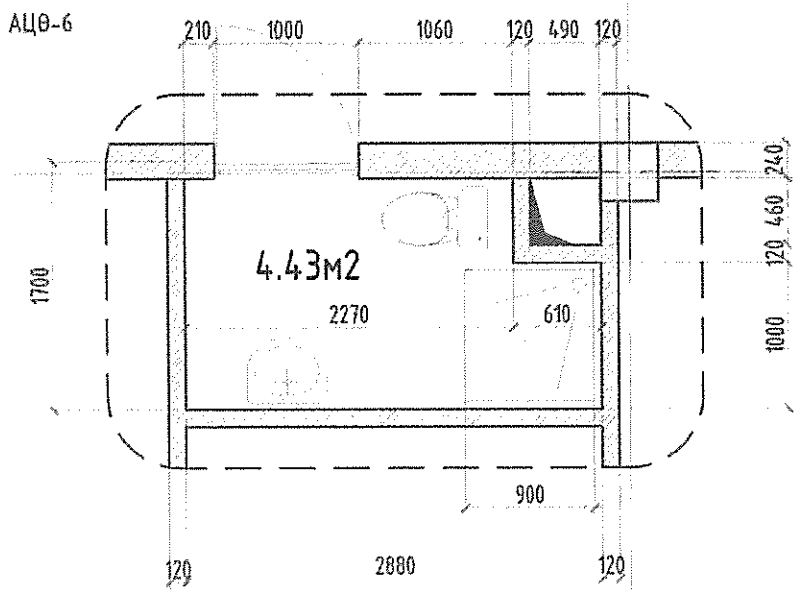

-ТУС АРИУН ЦЭВРИЙН ӨРӨӨНҮҮДИЙН:
 -ШАЛЫГ ПЛИТАДАХ /30x30/
 -ХАНА /2.42м түвшин дээд хязгаар/ ПЛИТАДАХ /30x30/,
 -ТААЗ /2.42м түвшин доол хязгаар/ ТҮВШИНД ДҮҮЖИН ТААЗ ХИЙХ.

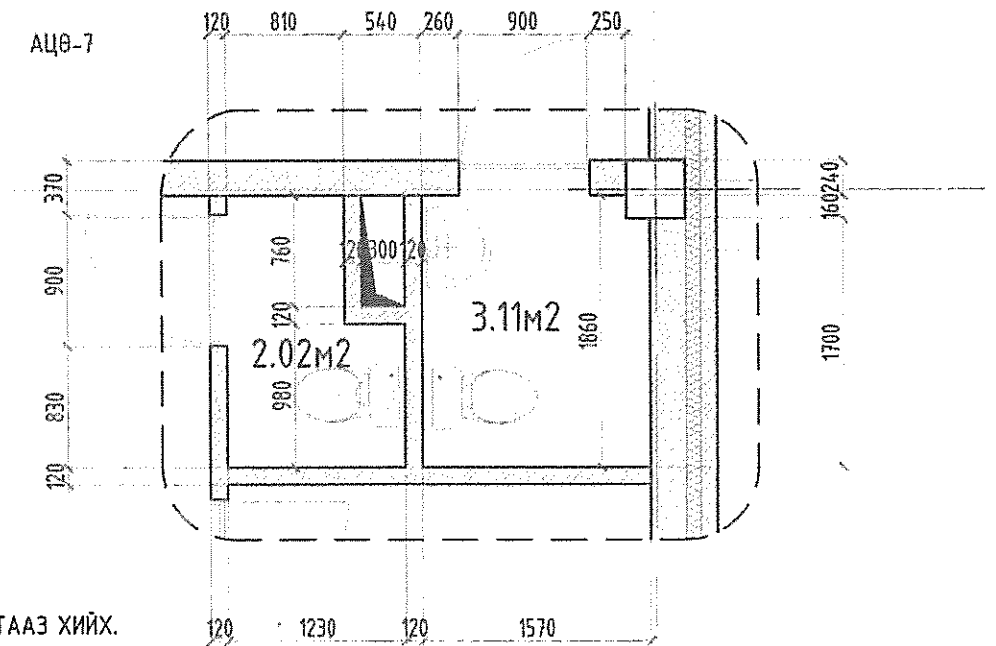

Тайлбар:

1. Энэ хуудсыг БА-03-05 холбогдох хуудсуудтай хамт үзнэ.
2. Ариун цэвэр, угаалгын өрөөний шалны түвшин бусад харьцаж буй төвшингөөс 20мм доор хийгдэх ба ус тусгаарлагч 1 үе гидроизолийг шалнаас дээш хананд 300мм өгсүүлж нааж өгнө.
3. Хана шалны плитаны өнгө загварыг захиалагчийн саналыг үндэслэн сонгох шаардлагатай. Стандартын дагуу цэвэр нааж, ижил чигжээсээр цэвэрхэн хийнэ.
4. Дээд хэсгийг хана, тазыг сайн чанарын цавуу замаскаар гадаргууг тэгшилж ус чийгт тэсвэртэй цагаан этүльсэн будгаар 2-3 үе будна.



"Жаргалант Хийц" ХХК

Архангай аймгийн Ихтамир сум					
Эрүүл мэндийн төвийн өргөтгөлийг барилга					
АРИУН ЦЭВРИЙН ӨРӨӨНИЙ ХЭСЭГЛЭЛ-4-7					Үе шат: А.Э
Зажирал	С.Төйвандоатар	ЕГ шифр: JKL2020-02/28	Масштаб: М1:50	Өгнөө: 2020	
Гүйцэтгэсэн	Н.Саруул-Оргил	ТГ шифр:	Зургийн дугаар: БА-18	Хуудас: 26	
Шалгасан	С.Төйвандоатар				

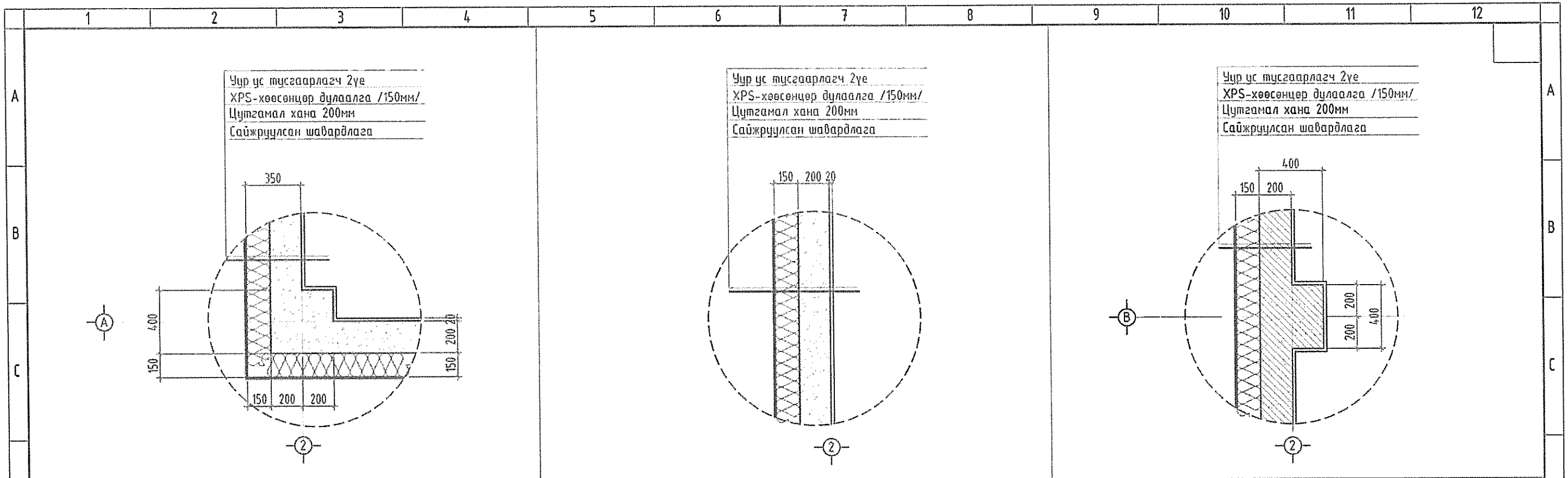

Зоорийн давхрын гадна ханын бүтэц-1

Зоорийн давхрын гадна ханын бүтэц-2

Зоорийн давхрын гадна ханын бүтэц-3

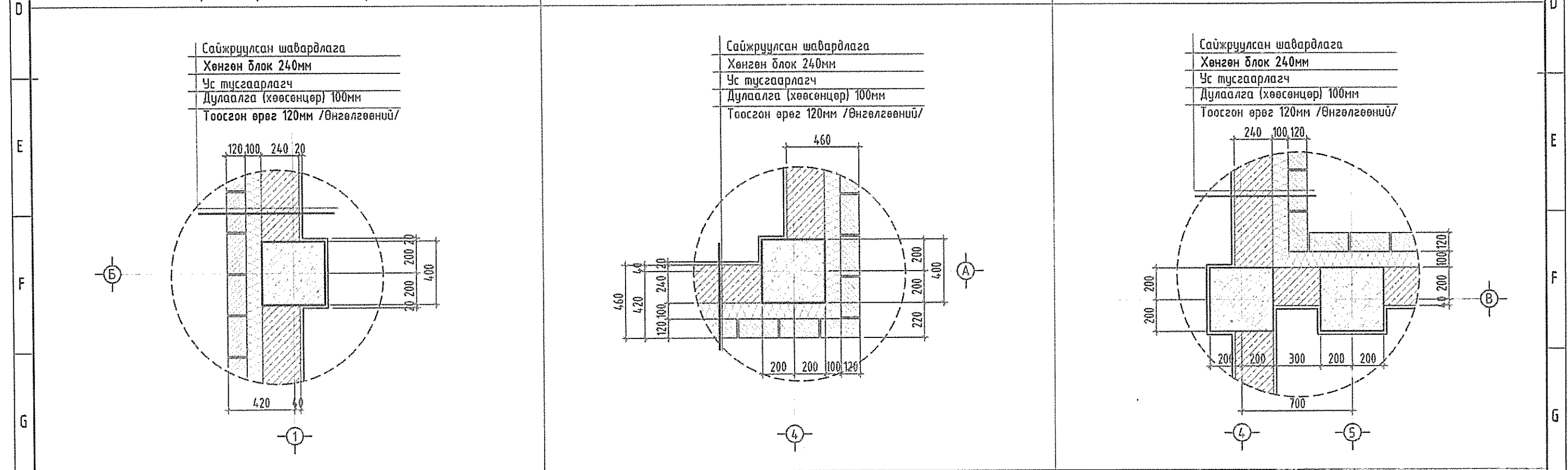

1-2-р давхрын гадна ханын бүтэц-4

1-2-р давхрын гадна ханын бүтэц-5

1-р давхрын гадна ханын бүтэц-6

Тайлбар:

Энэ хуудсыг БА-03-05, ТХ-01-03, холбогдох хуудсуудтай хамт үзнэ.
Өнгөлгөөний хадтанг чанарын өндөр түвшинд хийж гүйцэтгэнэ.
Гадна заслалыг чанарын өндөр түвшинд хийж гүйцэтгэнэ.
Гадна заслалын ажлыг хийхээс өмнө ханын нийт гадаргуугийн нүх сүбийг дөглөж цэвэрлэж бэлтгэх шаардлагатай.
Гадна заслалыг чанарын өндөр түвшинд хийж гүйцэтгэнэ.
Хүйтний улиралд гадна заслалын ажлыг хийхийг хориглоно.



"Жаргалант Хийц" ХХК

Архангай аймгийн Ихтамир сум
Эрүүл мэндийн төвийн өргөтгөлийг барилга

ГАДНХ ХАНЫН БҮТЭЦ-1

Захирал	С.Тайвандаатар	ЕГ шифр: ЖКЛ2020-02/26	Масштаб: М1:25	Үе шам: А.3
Гүйцэтгэсэн	Н.Саруул-Оргил	ТГ шифр:	Огноо: 2020	Хуудал: 26
Шалгасан	С.Тайвандаатар		Зургийн зурааар: БА-19	

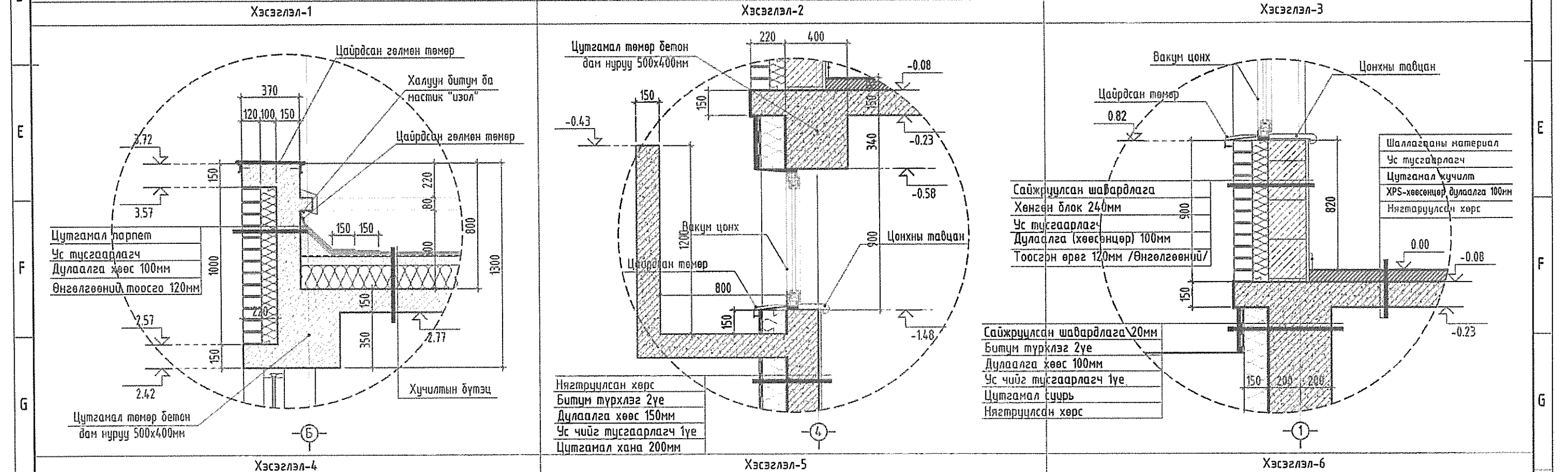
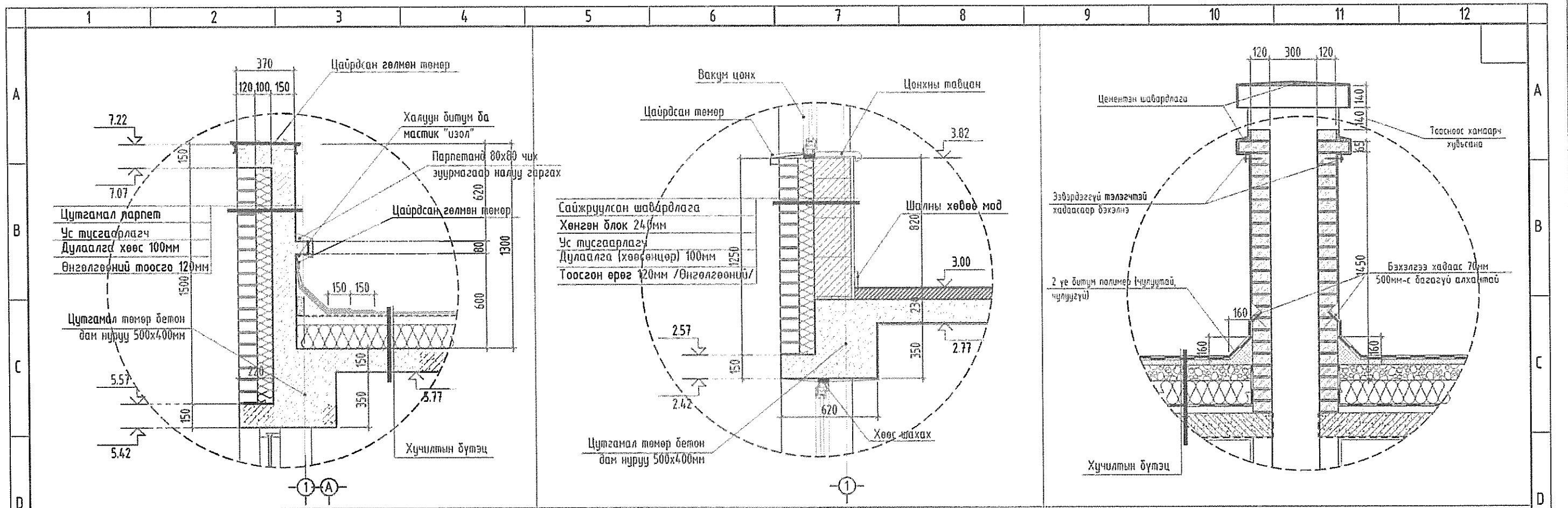

Тайлбар:
Энэ хуудсыг БА-03-05, БА-07-08 холбогдох хуудсуудтай хамт үзнэ.
Өнгөлгөөний тоосгыг чанарын өндөр түвшинд хийж гүйцэтгэнэ.
Гадна заслалыг дулааны улиралд чанарын өндөр түвшинд хийж гүйцэтгэнэ.
Агааржуулалтын хоолойн өрлөг парпенаас 20см өндөр байх шаардлагатай.

Архангай аймгийн Ихтанир сум
Эрүүл мэндийн төвийн өргөтгөлийг барилга

ХЭСЭГЛЭЛ 1-6

Захирал	С.Тайвандаатар	ЕГ шифр:	JKL2020-02/20	Масштаб:	M1:25	Үе шат:	A.3
Гүйцэтгэсэн	Н.Саруул-Оргул	ТГ шифр:		Зургийн дугаар:	БА-20	Өгөнө:	2020
Шалгасан	С.Тайвандаатар			Хуудас:	26		

"Жаргалант Хийц" ХХК

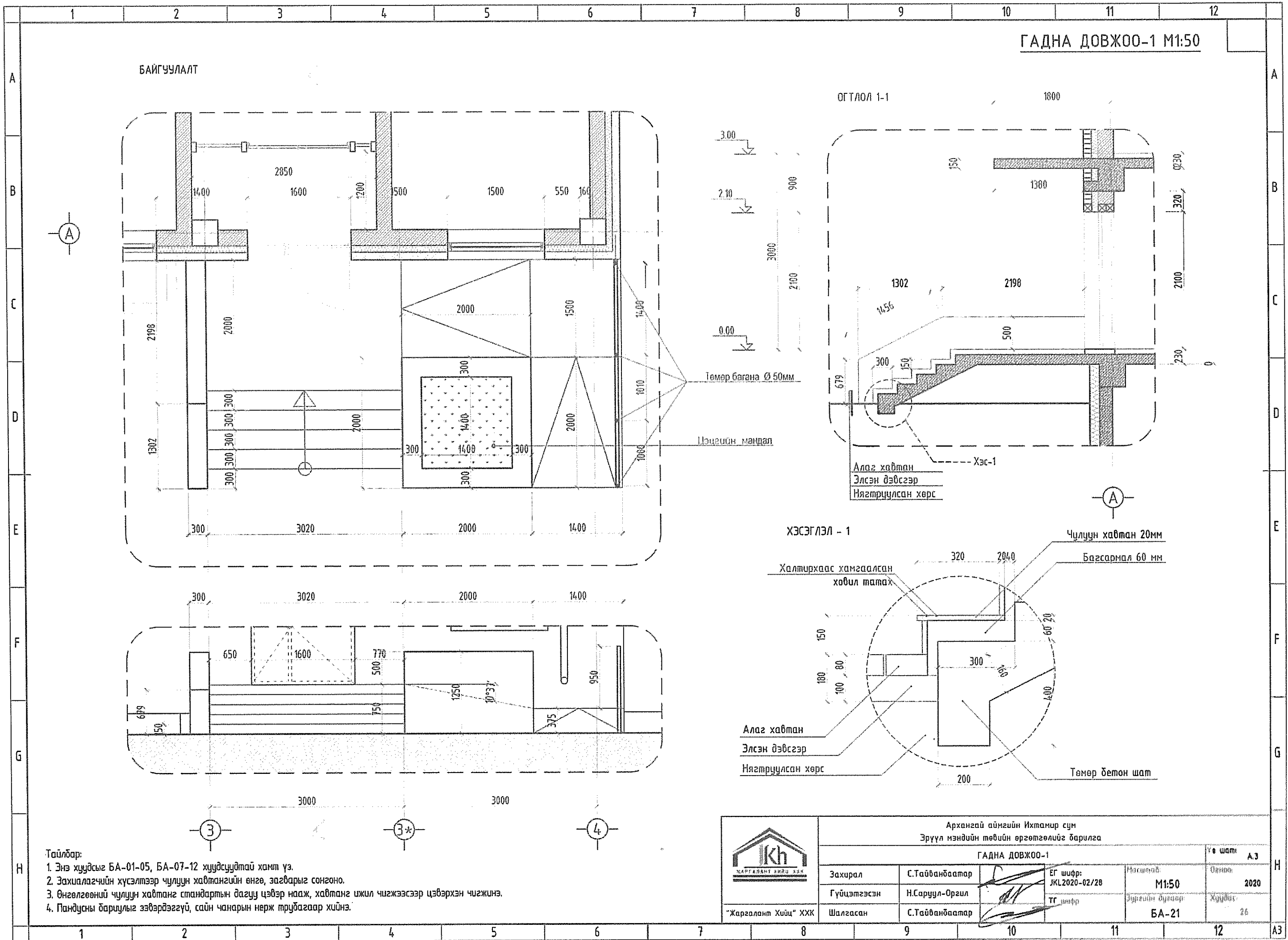

ГАДНА ДОВЖОО-1 М1:50

БАЙГУУЛАЛТ

ОГТЛОЛ 1-1

1800

3.00
2.10
0.00
Төмөр багана Ø 50мм

Алаг хавтан
Элсэн дэвсгэр
Нягтрүүлсан хөрс



ХЭСЭГЛЭЛ - 1

Чулуун хавтан 20мм
Багсарнал 60 мм

Алаг хавтан
Элсэн дэвсгэр
Нягтрүүлсан хөрс

Төмөр бетон шат

- Тайлбар:
1. Энэ хуудсыг БА-01-05, БА-07-12 хуудсуудтай хамт үз.
 2. Захиалагчийн хүсэлтээр чулуун хавтангийн өнгө, загварыг сонгоно.
 3. Өнгөлгөөний чулуун хавтанг стандартын дагуу цэвэр нааж, хавтанг ижил чигжээсээр цэвэрхэн чигжинэ.
 4. Пандусны барилгыг эзвэрдэггүй, сайн чанарын нөрж трублагаар хийнэ.

		Архангай аймгийн Ихтамир сум			Үе шат	А.3
		Эрүүл мэндийн төдийн өргөтгөлийг барилга			Гадна Довжоо-1	Огноо
Захирал	С.Тайвандбаатар		ЕГ шифр:	Масштаб:	Хуудас:	26
Гүйцэтгэсэн	Н.Саруул-Оргил		JKL2020-02/26			
Шалгасан	С.Тайвандбаатар	ТГ шифр	Эргэлийн дугаар:	БА-21		

ГАДНА ДОВЖОО-2, 3 М1:50

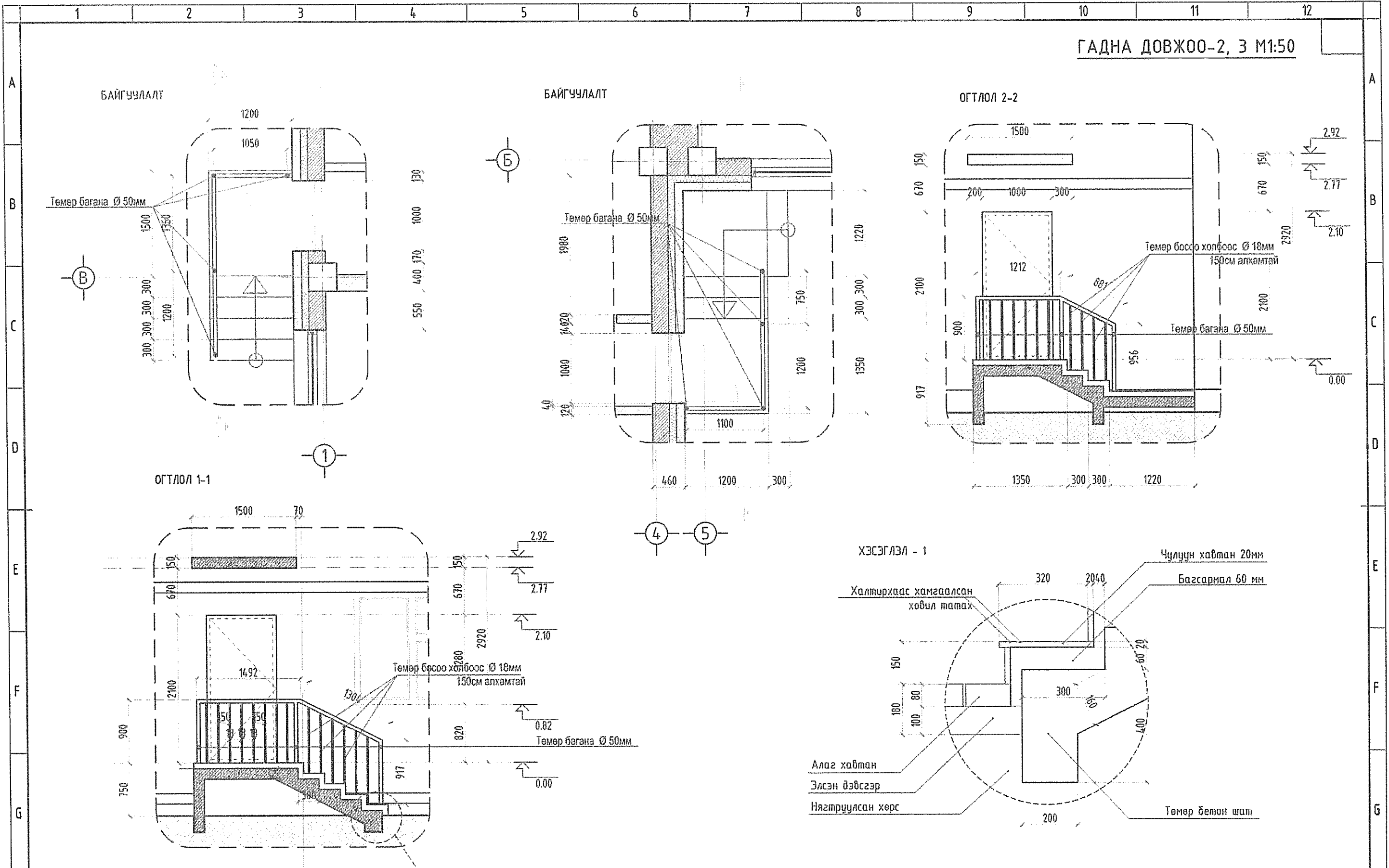

- Тайлбар:
1. Энэ хуудсыг БА-01-05, БА-07-12 хуудсуудтай хамт үз.
 2. Захиалагчийн хүсэлтээр чулуун хавтангийн өнгө, загварыг сонгоно.
 3. Өнгөлгөөний чулуун хавтанг стандартын дагуу цэвэр нааж, хавтанг ижил чигжээсээр цэвэрхэн чигжинэ.
 4. Пандусны баруулыг эвдэрдэггүй, сайн чанарын нерж т рубцагаар хийнэ.

	Архангай аймгийн Ихтанир сум				Үе шат: А.3
	Эрүүл мэндийн төвийн өргөтгөлийг барилга				
ГАДНА ДОВЖОО-2, 3					
Захирал	С.Тайванбаатар	ЕГ шифр: JKL2020-02/20	Масштаб: М1:50	Өгөө	2020
Гүйцэтгэсэн	Н.Саруул-Оргил	Г шифр:	Зургийн дугаар	Хуудас	26
"Жаргалант Хийц" ХХК	Шалгасан	С.Тайванбаатар	БА-22		

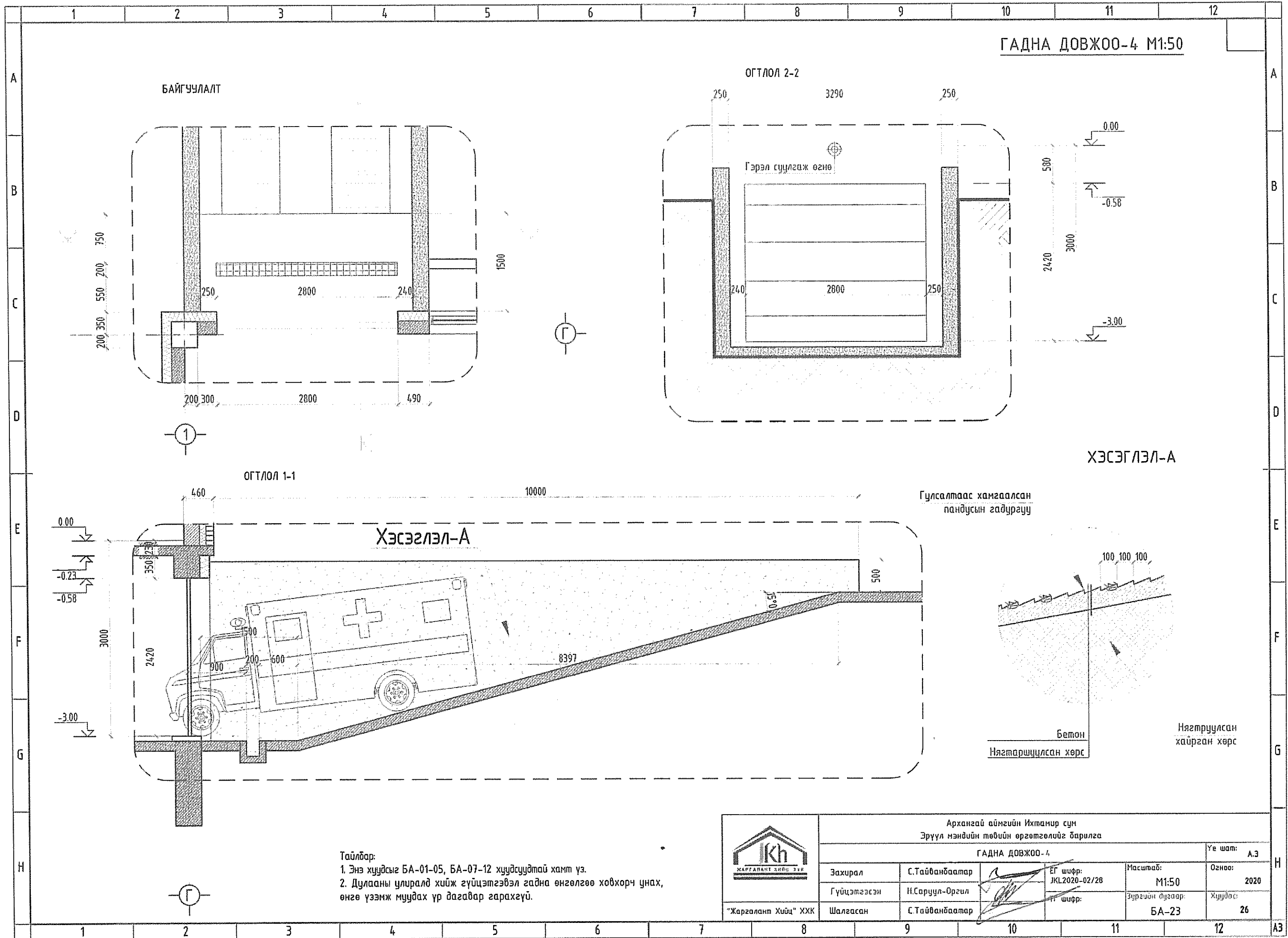

ГАДНА ДОВЖОО-4 М1:50

ОГТЛОЛ 2-2

БАЙГУУЛАЛТ

ХЭСЭГЛЭЛ-А

ОГТЛОЛ 1-1

Хэсэглэл-А

Гулсалтаас хамгаалсан пандусын гадаргуу

- Тайлбар:
- Энэ хуудсыг БА-01-05, БА-07-12 хуудсуудтай хамт үз.
 - Дулааны улиралд хийж гүйцэтгэвэл гадна өнгөлгөө ховхорч унах, өнгө үзэмж муудах үр дагавар гарахгүй.

		Архангай аймгийн Ихтанир сум			Үе шат:	А.Э
		Эрүүл мэндийн төвийн өргөтгөлийг барилга				
		ГАДНА ДОВЖОО-4			Огноо:	2020
Захирал	С.Тайванбаатар	ЕГ шифр:	JKL2020-02/28	Масштаб:	M1:50	Хуудас:
Гүйцэтгэсэн	Н.Саруул-Оргил	Шалгасан	С.Тайванбаатар	Зургийн дугаар:	БА-23	26

ЗООРИЙН ДАВХРЫН НҮХНИЙ БАЙГУУЛАЛТ М1:100

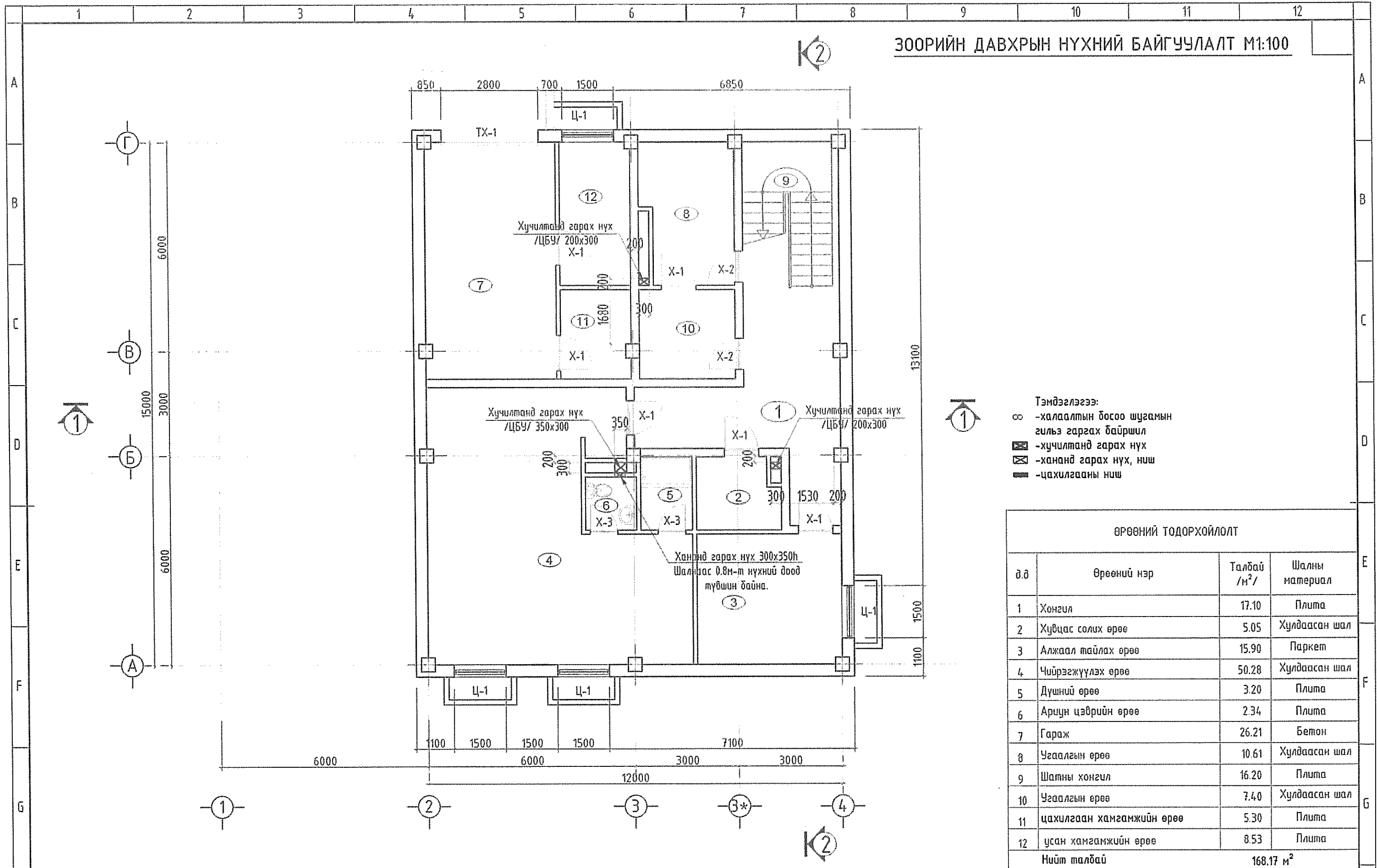

- Тэмдэглэгээ:
- ∞ - халаалтын босоо шугамын гильз гаргах байршил
 - ☒ - хучилтанд гарах нүх
 - ☒ - хананд гарах нүх, ниш
 - ▬ - цахилгааны ниш

ӨРӨӨНИЙ ТОДОРХОЙЛОЛТ			
д.д	Өрөөний нэр	Талбай /м²/	Шалны материал
1	Хонгил	17.10	Плита
2	Хүвцас солих өрөө	5.05	Хулдаасан шал
3	Алжаал тайлах өрөө	15.90	Паркет
4	Чийрэгжүүлэх өрөө	50.28	Хулдаасан шал
5	Дүшний өрөө	3.20	Плита
6	Арцун цэврийн өрөө	2.34	Плита
7	Гараж	26.21	Бетон
8	Угаалгын өрөө	10.61	Хулдаасан шал
9	Шатны хонгил	16.20	Плита
10	Угаалгын өрөө	7.40	Хулдаасан шал
11	цахилгаан хамгамжийн өрөө	5.30	Плита
12	усан хамгамжийн өрөө	8.53	Плита
Нийт талбай		168.17 м²	

- Тайлбар:
1. Хэмжээнд шавардлагыг оруулаагүй болно.
 2. Ханан бүтэц хэсэглэлийг БА-19-20 хуудсанд үз.
 3. Хаалга, цонхны хэсэглэлийг БА-13-14 хуудсанд үз.
 4. Энэ хуудсыг ТХ-1, ТХ-2, ТХ-3, БА-1-5, БА-7-12 холбогдох хуудсуудтай хамт үзнэ.
 5. Шалны байгуулалт, тодорхойлолтыг хуудас БА-15 хуудсанд үз.



Архангай аймгийн Ихтанир сум					
Эрүүл мэндийн төвийн өргөтгөлийг барилга					
ЗООРИЙН ДАВХРЫН НҮХНИЙ БАЙГУУЛАЛТ					
Захирал	С.Тайванбаатар	ГЭ шифр: JKL2020-02/28	Масштаб: М1:100	Үе шат: А.3	Огноо: 2020
Гүйцэтгэсэн	Н.Саруул-Оргил	ГД шифр:	Зургийн дугаар: БА-24	Хуудас: 26	
Шалгасан	С.Тайванбаатар				

2-Р ДАВХРЫН НҮХНИЙ БАЙГУУЛАЛТ М1:100

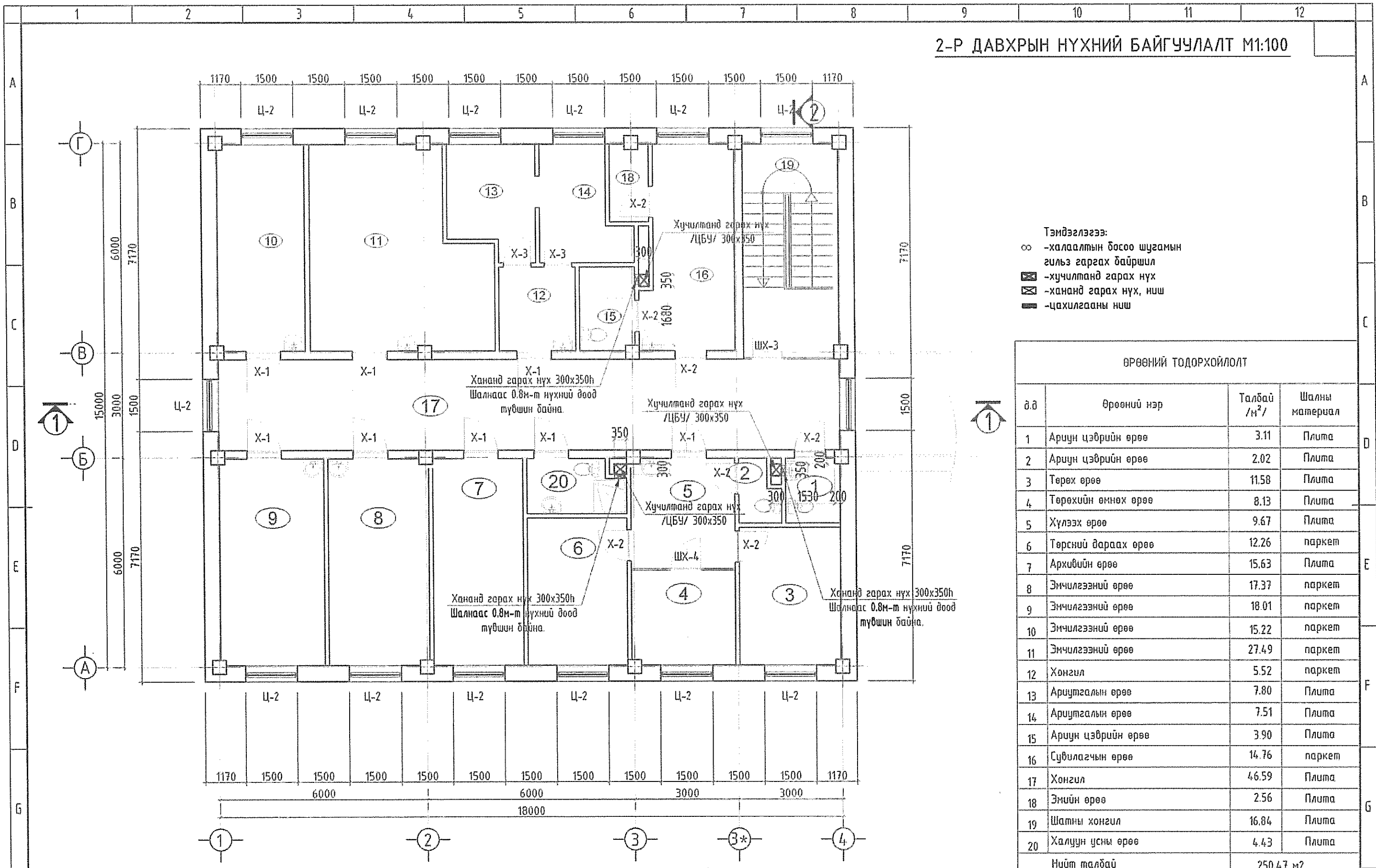

- Тэмдэглэгээ:
- ∞ - халаалтын босоо шугамын гилээ гаргах дайршил
 - ☒ - хучилтанд гарах нүх
 - ☒ - хананд гарах нүх, ниш
 - - цахилгааны ниш

ӨРӨӨНИЙ ТОДОРХОЙЛОЛТ

д.д	Өрөөний нэр	Талбай /м²/	Шалны материал
1	Ариун цэврийн өрөө	3.11	Плита
2	Ариун цэврийн өрөө	2.02	Плита
3	Төрөх өрөө	11.58	Плита
4	Төрөхийн өмнөх өрөө	8.13	Плита
5	Хүлээх өрөө	9.67	Плита
6	Төрсний дараах өрөө	12.26	паркет
7	Архибийн өрөө	15.63	Плита
8	Энчилгээний өрөө	17.37	паркет
9	Энчилгээний өрөө	18.01	паркет
10	Энчилгээний өрөө	15.22	паркет
11	Энчилгээний өрөө	27.49	паркет
12	Хонгил	5.52	паркет
13	Ариутгалын өрөө	7.80	Плита
14	Ариутгалын өрөө	7.51	Плита
15	Ариун цэврийн өрөө	3.90	Плита
16	Субилагчын өрөө	14.76	паркет
17	Хонгил	46.59	Плита
18	Эмийн өрөө	2.56	Плита
19	Шатны хонгил	16.84	Плита
20	Халуун усны өрөө	4.43	Плита
Нийт талбай		250.47 м²	

Тайлбар:

1. Хэмжээнд шаардлагыг оруулаагүй болно.
2. Ханын бүтэц хэсэглэлийг БА-19-20 хуудсанд үз.
3. Хаалга, цонхны хэсэглэлийг БА-13-14 хуудсанд үз.
4. Энэ хуудсыг ТХ-1, ТХ-2, ТХ-3, БА-1-5, БА-7-12 холбогдох хуудсуудтай хамт үзнэ.
5. Шалны байгуулалт, тодорхойлолтыг хуудас БА-15 хуудсанд үз.

Архангай аймгийн Ихтамир сум Эрүүл мэндийн төвийн өргөтгөлийг барилга				
2-Р ДАВХРЫН НҮХНИЙ БАЙГУУЛАЛТ				
Захирагч	С.Тайванбаатар	БГ шифр ИХ.2020-02/28	Масштаб М1:100	Үе шат А.З
Гүйцэтгэсэн	Н.Саруул-Оржил	Шифр	Зургийн дугаар БА-26	Огноо 2020
Шалгасан	С.Тайванбаатар		Хуудас 26	



"Жаргалант Хийц" ХХК

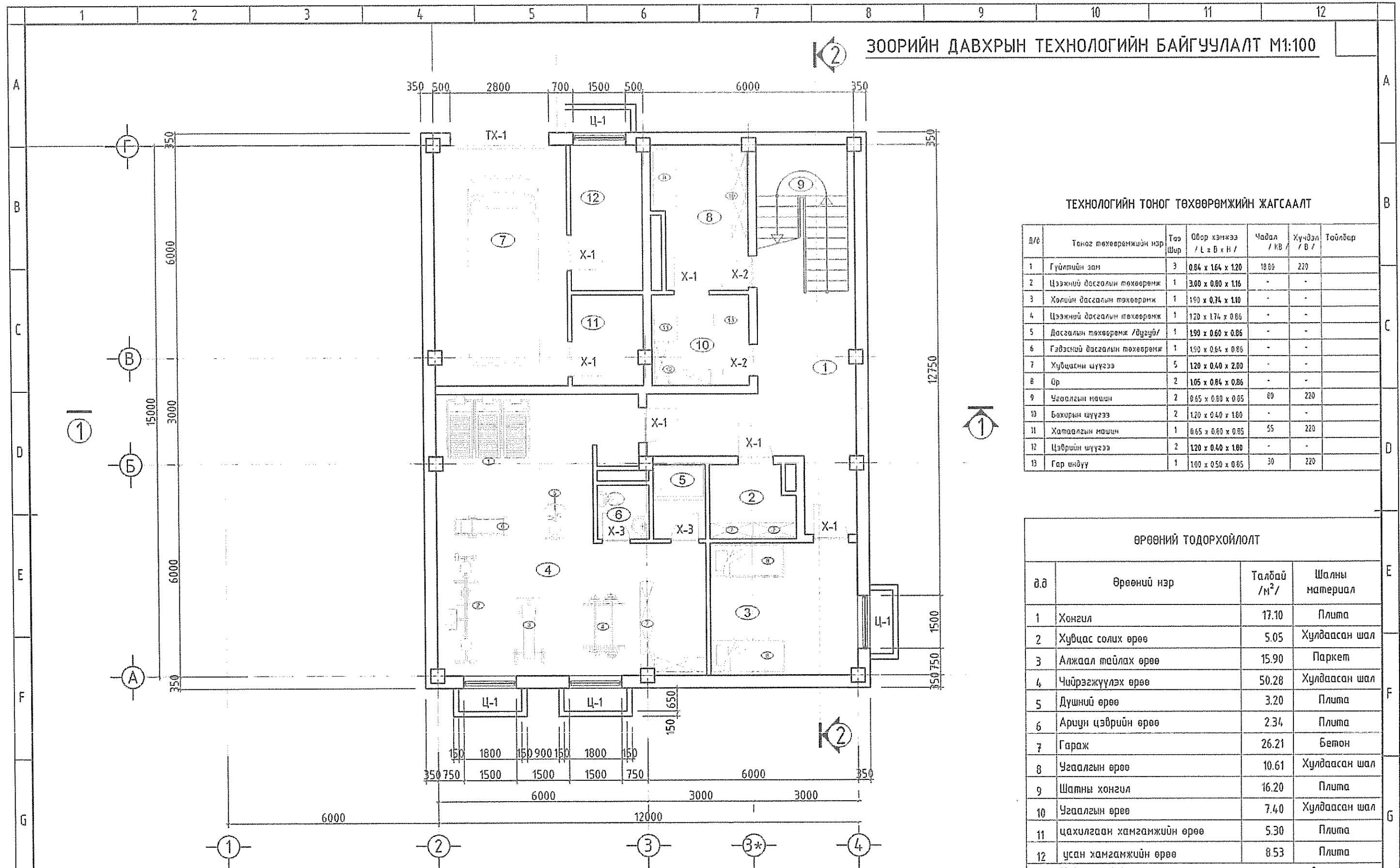

ЗООРИЙН ДАВХРЫН ТЕХНОЛОГИЙН БАЙГУУЛАЛТ М1:100

ТЕХНОЛОГИЙН ТОНОГ ТӨХӨӨРӨМЖИЙН ЖАГСААЛТ

Д/э	Тоног төхөөрөмжийн нэр	Төр Шир	Өвөр хэнжээ / L x B x H /	Чадал / кВт /	Хүчдэл / В /	Тайлбар
1	Гүйлтийн зам	3	0.84 x 1.64 x 1.20	18.80	220	
2	Цээжний дасгалын төхөөрөмж	1	3.00 x 0.80 x 1.16	-	-	
3	Хөлийн дасгалын төхөөрөмж	1	1.90 x 0.74 x 1.10	-	-	
4	Цээжний дасгалын төхөөрөмж	1	1.20 x 1.74 x 0.86	-	-	
5	Дасгалын төхөөрөмж /бууцай/	1	1.90 x 0.60 x 0.86	-	-	
6	Гэдэсний дасгалын төхөөрөмж	1	1.90 x 0.64 x 0.86	-	-	
7	Хувцасны шүүгээ	5	1.20 x 0.40 x 2.00	-	-	
8	Ор	2	1.05 x 0.84 x 0.86	-	-	
9	Угаалгын машин	2	0.65 x 0.80 x 0.85	80	220	
10	Бахарын шүүгээ	2	1.20 x 0.40 x 1.80	-	-	
11	Хатаалгын машин	1	0.65 x 0.80 x 0.85	55	220	
12	Цэврийн шүүгээ	2	1.20 x 0.40 x 1.80	-	-	
13	Гар индүү	1	1.00 x 0.50 x 0.85	30	220	

ӨРӨӨНИЙ ТОДОРХОЙЛОЛТ

д.д	Өрөөний нэр	Талбай /м²/	Шалны материал
1	Хонгил	17.10	Плита
2	Хувцас солих өрөө	5.05	Хулдаасан шал
3	Алжаал тайлах өрөө	15.90	Паркет
4	Чийрэгжүүлэх өрөө	50.28	Хулдаасан шал
5	Дүшний өрөө	3.20	Плита
6	Ариун цэврийн өрөө	2.34	Плита
7	Гараж	26.21	Бетон
8	Угаалгын өрөө	10.61	Хулдаасан шал
9	Шатны хонгил	16.20	Плита
10	Угаалгын өрөө	7.40	Хулдаасан шал
11	цахилгаан хамгамжийн өрөө	5.30	Плита
12	усан хамгамжийн өрөө	8.53	Плита
Нийт талбай		168.17 м²	

Тайлбар:

1. Хэмжээнд шавардлагыг оруулаагүй болно.
2. Ханын бүтэц хэсэглэлийг БА-19-20 хуудсанд үз.
3. Хаалга, цонхны хэсэглэлийг БА-13-14 хуудсанд үз.
4. Энэ хуудсыг TX-1, TX-2, TX-3, БА-1-5, БА-7-12 холбогдох хуудсуудтай хамт үзнэ.
5. Шалны байгуулалт, тодорхойлолтыг хуудас БА-15 хуудсанд үз.
6. Дүшний өрөө болон алжаал тайлах өрөөний агааржуулалтын ХАС-ын зургаас харна уу.

Зөвшөөрөлцсөн:			Архангай аймгийн Ихтамир сум		
БА	Н.Саруул-Оргил		Эрүүл мэндийн төвийн өргөтгөлийг барилга		
ХАС	Ц.Батцэцэг		ЗООРИЙН ДАВХРЫН ТЕХНОЛОГИЙН БАЙГУУЛАЛТ		
ЦБУ	Т.Монхнасан		Зөхирал	С.Тайванбаатар	Үе шат: А.3
ДГ/ХТ	Н.Мянгаржаргал	Гүйцэтгэсэн	Н.Саруул-Оргил	БГ шифр: ЖЛ.2020-02-28	Огноо: 2020
ХД	Т.Пүрэвзэгд	Шалгасан	С.Тайванбаатар	Т.С шифр: ЖЛ.2020-02-28	Хуудас: 03

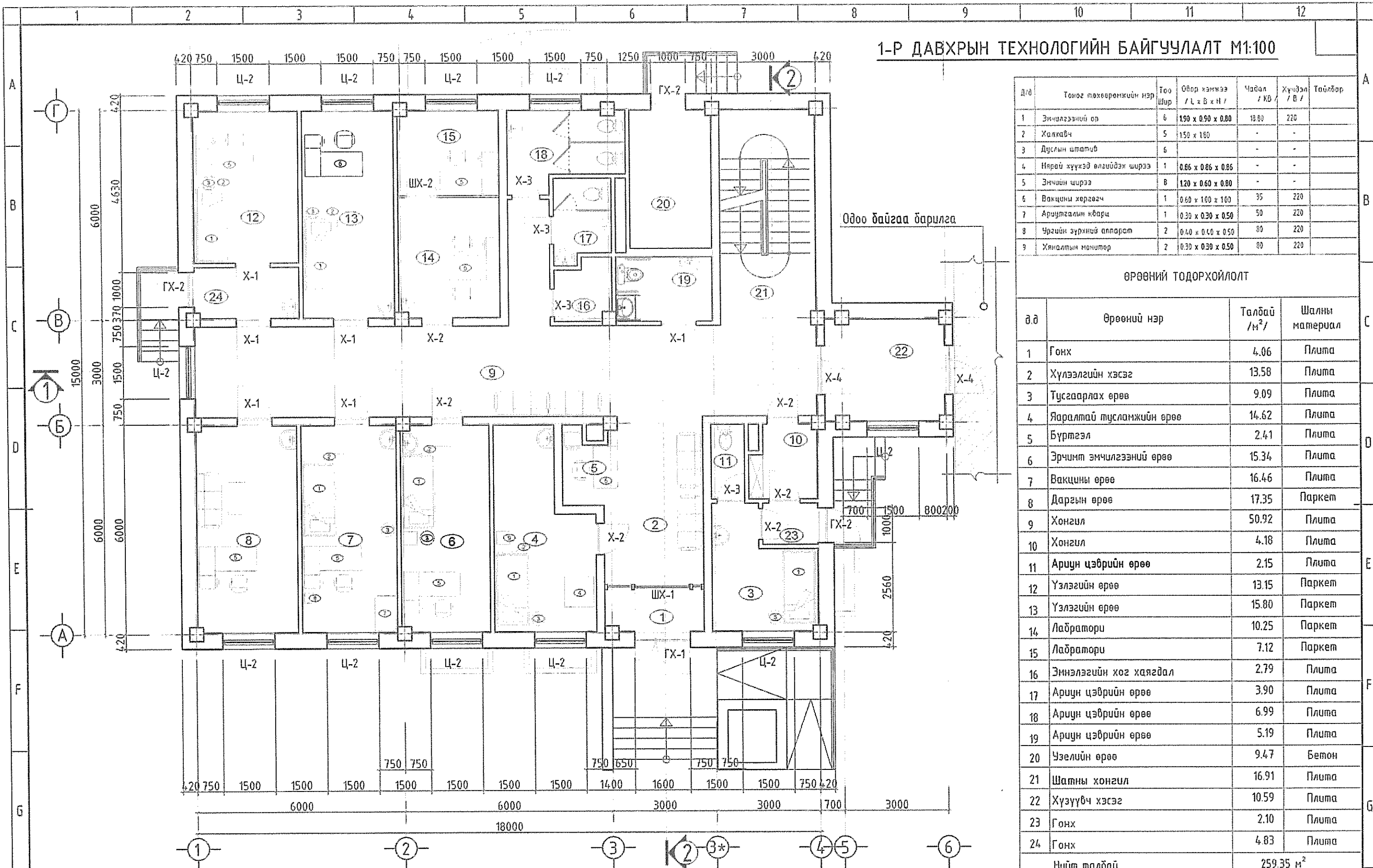

1-Р ДАВХРЫН ТЕХНОЛОГИЙН БАЙГУУЛАЛТ М1:100

Д/д	Тонг төхөөрөмжийн нэр	Тоо Шир	Өвөр хэмжээ / L x B x H /	Чавал / КВ /	Хүндэл / В /	Тайлбар
1	Эмчилгээний өр	6	190 x 090 x 080	13.80	220	
2	Халхавч	5	150 x 100	-	-	
3	Дуслын штабид	6		-	-	
4	Нярай хүүхэд өлгийдөж ширээ	1	0.66 x 0.66 x 0.86	-	-	
5	Эмчийн ширээ	8	120 x 060 x 0.80	-	-	
6	Вакцины хөргөгч	1	0.60 x 100 x 160	35	220	
7	Ариутгалын квариц	1	0.30 x 0.30 x 0.50	50	220	
8	Ургийн зурхайн аппарат	2	0.40 x 0.40 x 0.50	80	220	
9	Хяналтын монитор	2	0.30 x 0.30 x 0.50	80	220	

ӨРӨӨНИЙ ТОДОРХОЙЛОЛТ

д.д	Өрөөний нэр	Талбай /м²/	Шалны материал
1	Гонх	4.06	Плита
2	Хүлээлгийн хэсэг	13.58	Плита
3	Тусгаарлах өрөө	9.09	Плита
4	Яаралтай тусламжийн өрөө	14.62	Плита
5	Бүртгэл	2.41	Плита
6	Эрчимт эмчилгээний өрөө	15.34	Плита
7	Вакцины өрөө	16.46	Плита
8	Даргын өрөө	17.35	Паркет
9	Хонгил	50.92	Плита
10	Хонгил	4.18	Плита
11	Ариун цэврийн өрөө	2.15	Плита
12	Үзлэгийн өрөө	13.15	Паркет
13	Үзлэгийн өрөө	15.80	Паркет
14	Лаборатори	10.25	Паркет
15	Лаборатори	7.12	Паркет
16	Эмнэлэгийн хог хаягдал	2.79	Плита
17	Ариун цэврийн өрөө	3.90	Плита
18	Ариун цэврийн өрөө	6.99	Плита
19	Ариун цэврийн өрөө	5.19	Плита
20	Үзелийн өрөө	9.47	Бетон
21	Шатны хонгил	16.91	Плита
22	Хүүзүүвч хэсэг	10.59	Плита
23	Гонх	2.10	Плита
24	Гонх	4.83	Плита
Нийт талбай		259.35 м²	

- Тайлбар:
- 1 Хэмжээнд шавардлагыг оруулаагүй болно.
 - 2 Ханын бүтэц хэсэглэлийг БА-19-20 хуудсанд үз.
 - 3 Хаалга, цонхны хэсэглэлийг БА-13-14 хуудсанд үз.
 - 4 Энэ хуудсыг ТХ-1, ТХ-2, ТХ-3, БА-1-5, БА-7-12 холбогдох хуудсуудтай хамт үзнэ.
 - 5 Шалны байгуулалт, тодорхойлолтыг хуудас БА-15 хуудсанд үз.

Зөвшөөрөлцсөн:		Архангай аймгийн Ихманур сум Эрүүл мэндийн төвийн өргөтгөлийг барилга			
БА	Н.Саруул-Оргил	1-Р ДАВХРЫН ТЕХНОЛОГИЙН БАЙГУУЛАЛТ		Үе шат:	А.Э
ХАС	Ц.Батцэцэг	Захирал	С.Тайванбаатар	EG шифр:	JKL 2020-02-20
ЦБУ	Т.Мөнхнасан	Гүйцэтгэсэн	Н.Саруул-Оргил	Масштаб	M1:100
ДГ/ХТ	Н.Мянмаржаргал	Шалгасан	С.Тайванбаатар	Зургийн дугаар:	ТХ-02
ХД		"Жаргалант Хийц" ХХК		Огноо:	2020
				Хуудас:	03

2-Р ДАВХРЫН ТЕХНОЛОГИЙН БАЙГУУЛАЛТ М1:100

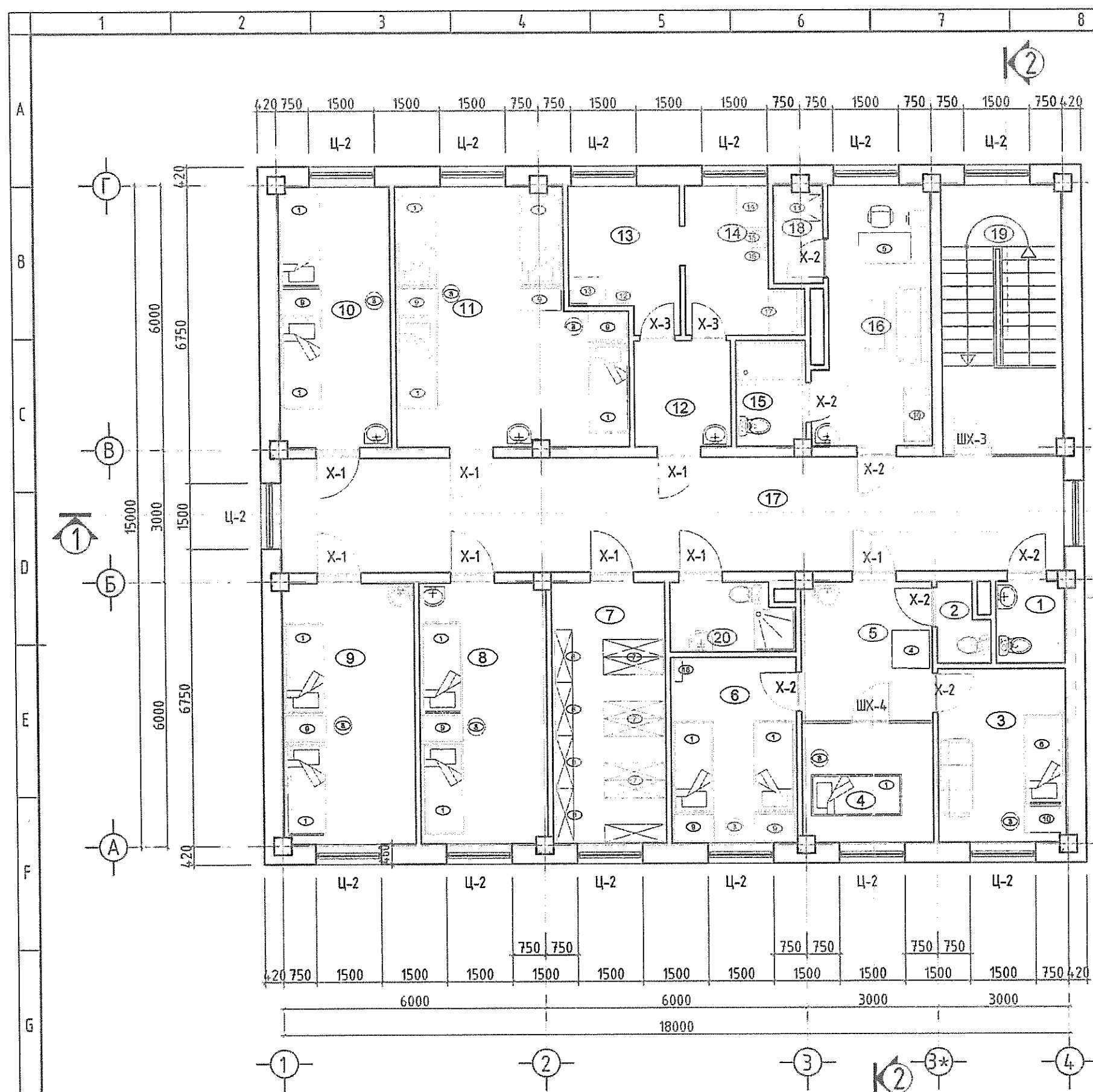

№	Төног төхөөрөмжийн нэр	Төрөл / Шир	Өвөр хэмжээ / Г x В x Н /	Чадал / кВт	Хувцал / Д.г	Тайлбар
1	Эмчилгээний өр	13	150 x 0.90 x 0.80	15.00	220	
2	Халхач	5	150 x 160			
3	Дуслын шатай	8				
4	Нарай хүүхэд өлгийдэх ширээ	1	0.90 x 0.85 x 0.85			
5	Энгийн ширээ	1	1.20 x 0.60 x 0.50			
6	Төрөх өр	1	150 x 0.90 x 0.80			
7	Архийн шүүгээ	1	3.00 x 0.40 x 2.00			
8	Архийн шүүгээ	4	1.20 x 0.40 x 1.00			
9	Шүүгээ	9	0.60 x 0.40 x 0.80	0.0	220	
10	Энийн шүүгээ	2	0.80 x 0.40 x 0.80			
11	Энийн керсэгч	1	0.60 x 1.00 x 0.85	55	220	
12	Ус нэрвэгч	2	1.20 x 0.40 x 1.00			
13	Алмекло	1	0.60 x 0.60 x 1.00		220	
14	Хатаах шүүгээ	9	0.60 x 0.60 x 0.80			
15	Ариутгалын ибарц	2	0.30 x 0.30 x 0.80		220	
16	Хатаах шүүгээ	1	0.30 x 0.40 x 0.60			
17	Дэжклер	1	0.60 x 0.60 x 0.85		220	
18	Фото эмчилгээний аппарат	1	0.70 x 0.50 x 0.85		220	

ӨРӨӨНИЙ ТОДОРХОЙЛОЛТ

№	Өрөөний нэр	Талбай /м²/	Шалны материал
1	Ариун цэврийн өрөө	3.11	Плита
2	Ариун цэврийн өрөө	2.02	Плита
3	Төрөх өрөө	11.58	Плита
4	Төрөхийн өмнөх өрөө	8.13	Плита
5	Хүлээх өрөө	9.67	Плита
6	Төрсний дараах өрөө	12.26	паркет
7	Архийн өрөө	15.63	Плита
8	Эмчилгээний өрөө	17.37	паркет
9	Эмчилгээний өрөө	18.01	паркет
10	Эмчилгээний өрөө	15.22	паркет
11	Эмчилгээний өрөө	27.49	паркет
12	Хонгил	5.52	паркет
13	Ариутгалын өрөө	7.80	Плита
14	Ариутгалын өрөө	7.51	Плита
15	Ариун цэврийн өрөө	3.90	Плита
16	Судилагчын өрөө	14.76	паркет
17	Хонгил	4.659	Плита
18	Энийн өрөө	2.56	Плита
19	Шатны хонгил	16.84	Плита
20	Халуун усны өрөө	4.43	Плита
Нийт талбай		250.47 м²	

- Тайлбар:
1. Хэмжээнд шавардлагыг оруулаагүй болно.
 2. Ханын бүтэц хэсгэлэлийг БА-19-20 хуудсанд үз.
 3. Хаалга, цонжны хэсгэлэлийг БА-13-14 хуудсанд үз.
 4. Энэ хуудсыг ТХ-1, ТХ-2, ТХ-3, БА-1-5, БА-7-12 холбогдох хуудсуудтай хамт үзнэ.
 5. Шалны байгуулалт, тодорхойлолтыг хуудас БА-15 хуудсанд үз.

Зөвшөөрөлцсөн:		 "Жаргалант Хийц" ХХК	Архангай аймгийн Ихтанир сум		
БА	Н.Саруул-Оргил		Эрүүл мэндийн төвийн өргөтгөлийг барилга		
ХАС	Ц.Батцэцэг		Технологийн төног төхөөрөмжийн жагсаалт		
ЦБЧ	Т.Мөнхнасан		Захирал	С.Тайванбаатар	Үе шат: А.3
ДГ/ХТ	Н.Мянгаржаргал		Гүйцэтгэсэн	Н.Саруул-Оргил	Огноо: 2020
ХД		Шалгасан	С.Тайванбаатар	Хуудас: 03	