

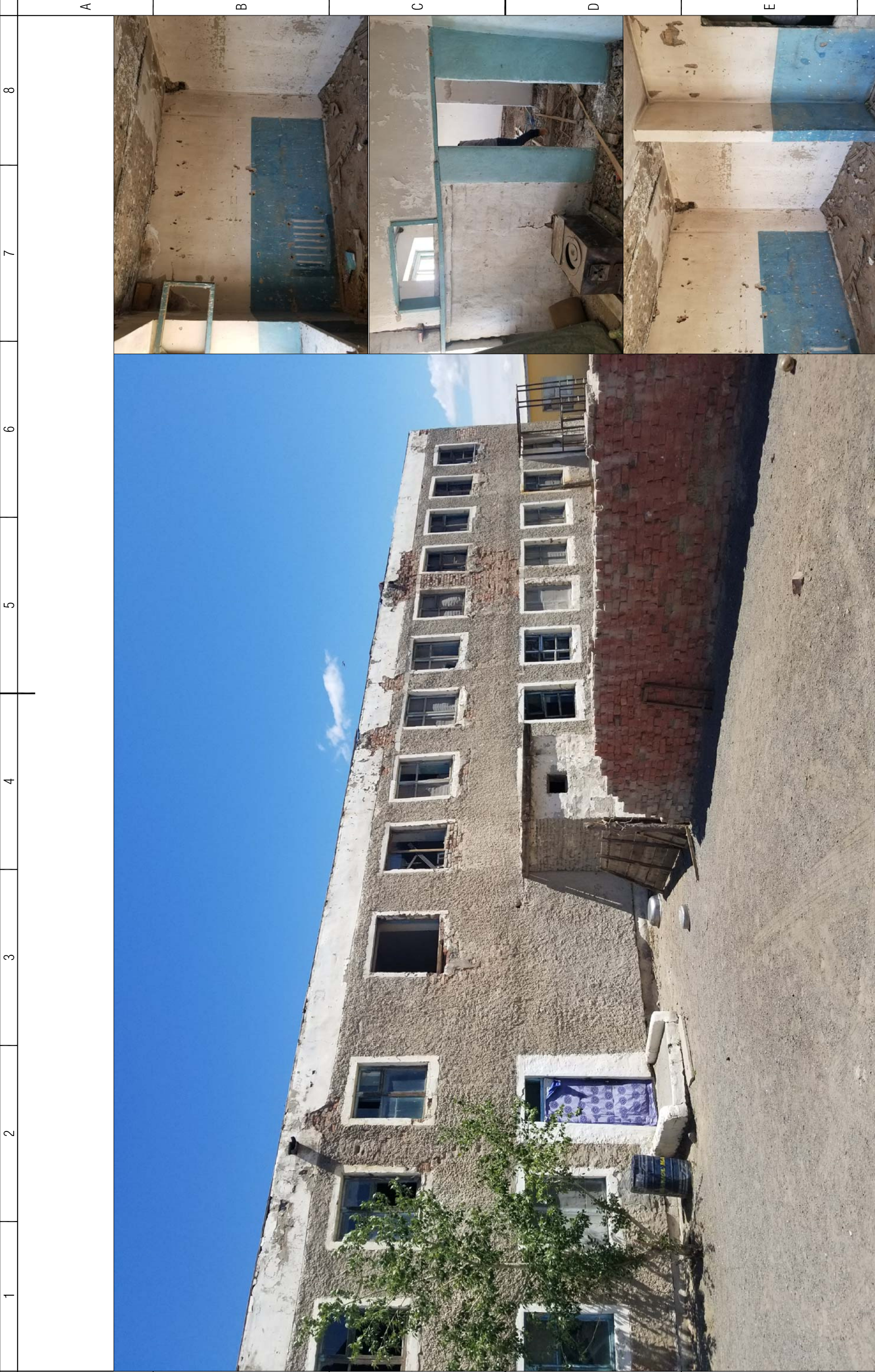

1	2	3	4	5	6	7	8																																																																																																																																				
A	<p align="center">ТАЙЛБАР БИЧИГ</p> <p>ЕРӨНХИЙ ЗҮЙЛ: Ховд аймаг, Дөргөн сум. Ахуйн үйлчилгээний барилгын их засварын ажлын зураг төслийг, Барилгын зураг төслийн "Алтайн сүрлэг цамхаг" ХХК-д 2020 оны 06-07-р сард боловсруулав.</p> <p>Уг барилгын засварын зургийг одоо мөрдөгдөж буй норм дүрмийн дагуу, ашиглагч захиалагчтай санал солилцсоны үндсэн дээр төлөвлөсөн болно.</p> <p>-БАЙРШИЛ: Ховд аймаг, Дөргөн сумын нутаг дэвсгэрт байрлана.</p> <p>-ӨРӨӨ ТАСАЛГААНЫ ӨӨРЧЛӨЛТ: Өрөө тасалгааны өөрчлөлтийн ажлын зурагт заагдсаны дагуу</p> <p>Үүнд: Хана өрөх - 178,76м2 зузаан - 12см-тай , Хана буулгах - 294,18м2 тус тус ажлуудыг хийж гүйцэтгэнэ.</p> <p>Өөрчлөлтийн байгуулалтыг БА-6 - 13 зурагтайн хамтатган үзнэ.үү</p> <p>-ЦОНХ: Цонхыг 100% солиж хуванцар рамтай, тунгалаг шилтэй сайн чанрын вакум цонх хийж өгнө. Цонхны түврийг БА-14-15 хуудаснаас үзнэ үү.</p> <p>-ХААЛГА: Хаалгыг 100% солиж дотор талыг модон хаалга, гадна хаалгыг металл хаалгаар хийж өгнө. Хаалганы түврийг БА-15 хуудаснаас үзнэ үү.</p> <p>-ШАЛ: Анхаар:</p> <p>-Зургийн дагуу хийж гүйцэтгэнэ.</p> <p>Үүнд: Одоо байгаа мод болон бетон шалыг бүрэн хусч цэвэрлэсний дараа бетон шал нийтэд нь цутгана. Ариун цэврийн өрөө, гал тогооны өрөө, болон үйлчилгээний өрөө тасалгааны шалнуудыг шинээр Плита шал -447.98м2, буудалын өрөөнд Паркет 47,82м2, фитнесс заал, иог, үндэсний тоглоомын зааланд Хивсэнцэр -109.14м2, шатны хонгил, вестибюль, коридорын хэсэгт Хиймэл чулуун шал тус тус хийж гүйцэтгэнэ. Шалыг БА-21-22 хуудаснаас үзнэ үү.</p> <p>-ТААЗ: -Рестораны заал, караоке өрөө, буудлын өрөөнүүдэд интерьерийн зургаар таазны уналттай загвар хийж, үндсэн өрөө тасалгааны таазанд зориулалтаас нь хамаарал өөр өөр төрлийн дүүжин тааз угсарна.</p> <p>Үүнд: Дүүжин тааз -481.71м2, Лампир тааз /Ус чийгт тэсвэртэй/-42.35м2 тус тус хийж гүйцэтгэнэ.</p> <p>Таазыг БА-19-20 хуудаснаас үзнэ үү.</p> <p>-ХАНА: Шинээр өрсөн хана болон хуурч унсан ханнын шавардлага хийж нийтэд нь шинээр замаск татаж /5, 8, 16/ өрөөнд обой нааж, гал тогоо, ариун цэврийн өрөө, угаалгын өрөөнүүдэд шалнаас тааз хүртэл керамик хавтанцар, акустик хавтан наах, үлдсэн хэсэгт нь эмальсэн будгаар будаж өгнө. Тус ажлыг хийж гүйцэтгэхдээ захиалагчийг саналын дагуу хийж гүйцэтгэнэ.</p> <p>Үүнд: Обой-183.45м2, Керамик хавтанцар-113.42м2, акустик хавтан 69,1м2, эмальсэн будаг-117,55м2, тус тус хийж гүйцэтгэнэ. Ханых БА-16-17 хуудаснаас үзнэ үү.</p> <p>Анхаар Заслын ажлын тоо хэмжээнүүдийг БА-23-25 хуудаснаас үзнэ үү.</p> <p>-ШАТ: Давхар дундын шатыг барагар халитардаггүй чулуугаар хийж гүйцэтгэнэ.</p> <p>-ДЭЭВЭР:</p> <p>Дээврийг хучилтын хавтан хүртэл бүрэн хуулж өөрчлөлтийн огтлолын зурагт тусгасны дагуу 388.8м2 талбайн дээврийг бүрэн шинэчилнэ. Хийцийн хувьд:</p> <p>Хамгсалалтын үе б=40мм Дулаалгын полистрол б=150-200мм Уур ус тусгаарлагч 1 үе пергамин П-250 Одоо байгаа хучилтын хавтан б=200мм дараалалаар хийж гүйцэтгэнэ.</p> <p>Дээврийг БА-28 хуудаснаас үзнэ үү.</p> <p>-ФАСАД:</p> <p>Барилгын 4-н тал болох Гадна фасадыг дэлхийн ISO стандартын чанарын системийн гэрчилгээтэй дулаалгатай пенополистрол хавтангаар дулаалж өнгөлж, зургийн дагуу хийж гүйцэтгэнэ.</p> <p>Анхаарах:</p> <p>-Засварын ажлын явцад зохиогчийн хяналт хийлгэвэл зохино.</p>																																																																																																																																										
B	<p align="center">ЗУРГИЙН ЕРӨНХИЙ БҮРДЭЛ</p> <table border="1"> <thead> <tr> <th>Тэмдэглэгээ</th> <th>Нэр</th> <th>Тайлбар</th> </tr> </thead> <tbody> <tr> <td>БА</td> <td>Барилга архитектор</td> <td>39 - хуудас</td> </tr> <tr> <td>ЕТ</td> <td>Ерөнхий төлөвлөгөө</td> <td>3 - хуудас</td> </tr> </tbody> </table> <p align="center">БА маркийн зургийн жагсаалт</p> <table border="1"> <thead> <tr> <th>№</th> <th>Хуудасны нэр</th> <th>Хуудасны дугаар</th> </tr> </thead> <tbody> <tr><td>1.</td><td>Нүүр хуудас</td><td>-</td></tr> <tr><td>2.</td><td>Тайлбар бичиг, Зургийн жагсаалт</td><td>БА-1</td></tr> <tr><td>3.</td><td>Одоо байгаа байдал-1</td><td>БА-2</td></tr> <tr><td>4.</td><td>Одоо байгаа байдал-2</td><td>БА-3</td></tr> <tr><td>5.</td><td>1-р давхрын хэмжээний байгуулалт /Х1:Х5 тэнхлэг дагуух/</td><td>БА-4</td></tr> <tr><td>6.</td><td>2-р давхрын хэмжээний байгуулалт /Х1:Х5 тэнхлэг дагуух/</td><td>БА-5</td></tr> <tr><td>7.</td><td>1-р давхрын буулгах хананы өөрчлөлтийн байгуулалт</td><td>БА-6</td></tr> <tr><td>8.</td><td>2-р давхрын буулгах хананы өөрчлөлтийн байгуулалт</td><td>БА-7</td></tr> <tr><td>9.</td><td>1-р давхрын өрөх хананы өөрчлөлтийн байгуулалт</td><td>БА-8</td></tr> <tr><td>10.</td><td>2-р давхрын өрөх хананы өөрчлөлтийн байгуулалт</td><td>БА-9</td></tr> <tr><td>11.</td><td>1-р давхрын технологийн байгуулалт /Х1:Х5 тэнхлэг дагуух/</td><td>БА-10</td></tr> <tr><td>12.</td><td>1-р давхрын технологийн байгуулалт /Х1:Х5 тэнхлэг дагуух/</td><td>БА-11</td></tr> <tr><td>13.</td><td>1-р давхрын цонх, хаалганы өөрчлөлтийн байгуулалт</td><td>БА-12</td></tr> <tr><td>14.</td><td>2-р давхрын цонх, хаалганы өөрчлөлтийн байгуулалт</td><td>БА-13</td></tr> <tr><td>15.</td><td>Хаалга, цонхны түвэр</td><td>БА-14</td></tr> <tr><td>16.</td><td>Цонхны хэсэглэл /тавцан, хавлага/</td><td>БА-15</td></tr> <tr><td>17.</td><td>1-р давхрын хананы өөрчлөлтийн байгуулалт</td><td>БА-16</td></tr> <tr><td>18.</td><td>2-р давхрын хананы өөрчлөлтийн байгуулалт</td><td>БА-17</td></tr> <tr><td>19.</td><td>Хананы дэлгэц-1</td><td>БА-18</td></tr> <tr><td>20.</td><td>1-р давхрын таазны өөрчлөлтийн байгуулалт</td><td>БА-19</td></tr> <tr><td>21.</td><td>2-р давхрын таазны өөрчлөлтийн байгуулалт</td><td>БА-20</td></tr> <tr><td>22.</td><td>1-р давхрын шалны өөрчлөлтийн байгуулалт</td><td>БА-21</td></tr> <tr><td>23.</td><td>2-р давхрын шалны өөрчлөлтийн байгуулалт</td><td>БА-22</td></tr> <tr><td>24.</td><td>Заслын ажлын тоо хэмжээ /1-р давхар/</td><td>БА-23</td></tr> <tr><td>25.</td><td>Заслын ажлын тоо хэмжээ /1-р давхар/</td><td>БА-24</td></tr> <tr><td>26.</td><td>Заслын ажлын тоо хэмжээ /Нийт/</td><td>БА-25</td></tr> <tr><td>27.</td><td>Хэмжээний огтлол /1-1/</td><td>БА-26</td></tr> <tr><td>28.</td><td>Хэмжээний огтлол /2-2/</td><td>БА-27</td></tr> <tr><td>29.</td><td>Дээврийн өөрчлөлтийн байгуулалт /Х1:Х5 тэнхлэг дагуух/</td><td>БА-28</td></tr> <tr><td>30.</td><td>1-р давхрын гадна талын өөрчлөлтийн байгуулалт</td><td>БА-29</td></tr> <tr><td>31.</td><td>2-р давхрын гадна талын өөрчлөлтийн байгуулалт</td><td>БА-30</td></tr> <tr><td>32.</td><td>Гадна талын дулаалгын полистрол тогтоох аргачлал</td><td>БА-31</td></tr> <tr><td>33.</td><td>Нүүр тал/Х1:Х5 тэнхлэг дагуух/</td><td>БА-32</td></tr> <tr><td>34.</td><td>Нүүр тал/УЗ-У1 тэнхлэг дагуух/</td><td>БА-33</td></tr> <tr><td>35.</td><td>Нүүр тал/Х5-Х1 тэнхлэг дагуух/</td><td>БА-34</td></tr> <tr><td>36.</td><td>Нүүр тал/У1-У3 тэнхлэг дагуух/</td><td>БА-35</td></tr> <tr><td>37.</td><td>3D Харагдах байдал-1</td><td>БА-36</td></tr> <tr><td>38.</td><td>3D Харагдах байдал-2</td><td>БА-37</td></tr> <tr><td>39.</td><td>3D Харагдах байдал-3</td><td>БА-38</td></tr> <tr><td>40.</td><td>3D Харагдах байдал-4</td><td>БА-39</td></tr> </tbody> </table>							Тэмдэглэгээ	Нэр	Тайлбар	БА	Барилга архитектор	39 - хуудас	ЕТ	Ерөнхий төлөвлөгөө	3 - хуудас	№	Хуудасны нэр	Хуудасны дугаар	1.	Нүүр хуудас	-	2.	Тайлбар бичиг, Зургийн жагсаалт	БА-1	3.	Одоо байгаа байдал-1	БА-2	4.	Одоо байгаа байдал-2	БА-3	5.	1-р давхрын хэмжээний байгуулалт /Х1:Х5 тэнхлэг дагуух/	БА-4	6.	2-р давхрын хэмжээний байгуулалт /Х1:Х5 тэнхлэг дагуух/	БА-5	7.	1-р давхрын буулгах хананы өөрчлөлтийн байгуулалт	БА-6	8.	2-р давхрын буулгах хананы өөрчлөлтийн байгуулалт	БА-7	9.	1-р давхрын өрөх хананы өөрчлөлтийн байгуулалт	БА-8	10.	2-р давхрын өрөх хананы өөрчлөлтийн байгуулалт	БА-9	11.	1-р давхрын технологийн байгуулалт /Х1:Х5 тэнхлэг дагуух/	БА-10	12.	1-р давхрын технологийн байгуулалт /Х1:Х5 тэнхлэг дагуух/	БА-11	13.	1-р давхрын цонх, хаалганы өөрчлөлтийн байгуулалт	БА-12	14.	2-р давхрын цонх, хаалганы өөрчлөлтийн байгуулалт	БА-13	15.	Хаалга, цонхны түвэр	БА-14	16.	Цонхны хэсэглэл /тавцан, хавлага/	БА-15	17.	1-р давхрын хананы өөрчлөлтийн байгуулалт	БА-16	18.	2-р давхрын хананы өөрчлөлтийн байгуулалт	БА-17	19.	Хананы дэлгэц-1	БА-18	20.	1-р давхрын таазны өөрчлөлтийн байгуулалт	БА-19	21.	2-р давхрын таазны өөрчлөлтийн байгуулалт	БА-20	22.	1-р давхрын шалны өөрчлөлтийн байгуулалт	БА-21	23.	2-р давхрын шалны өөрчлөлтийн байгуулалт	БА-22	24.	Заслын ажлын тоо хэмжээ /1-р давхар/	БА-23	25.	Заслын ажлын тоо хэмжээ /1-р давхар/	БА-24	26.	Заслын ажлын тоо хэмжээ /Нийт/	БА-25	27.	Хэмжээний огтлол /1-1/	БА-26	28.	Хэмжээний огтлол /2-2/	БА-27	29.	Дээврийн өөрчлөлтийн байгуулалт /Х1:Х5 тэнхлэг дагуух/	БА-28	30.	1-р давхрын гадна талын өөрчлөлтийн байгуулалт	БА-29	31.	2-р давхрын гадна талын өөрчлөлтийн байгуулалт	БА-30	32.	Гадна талын дулаалгын полистрол тогтоох аргачлал	БА-31	33.	Нүүр тал/Х1:Х5 тэнхлэг дагуух/	БА-32	34.	Нүүр тал/УЗ-У1 тэнхлэг дагуух/	БА-33	35.	Нүүр тал/Х5-Х1 тэнхлэг дагуух/	БА-34	36.	Нүүр тал/У1-У3 тэнхлэг дагуух/	БА-35	37.	3D Харагдах байдал-1	БА-36	38.	3D Харагдах байдал-2	БА-37	39.	3D Харагдах байдал-3	БА-38	40.	3D Харагдах байдал-4	БА-39
Тэмдэглэгээ	Нэр	Тайлбар																																																																																																																																									
БА	Барилга архитектор	39 - хуудас																																																																																																																																									
ЕТ	Ерөнхий төлөвлөгөө	3 - хуудас																																																																																																																																									
№	Хуудасны нэр	Хуудасны дугаар																																																																																																																																									
1.	Нүүр хуудас	-																																																																																																																																									
2.	Тайлбар бичиг, Зургийн жагсаалт	БА-1																																																																																																																																									
3.	Одоо байгаа байдал-1	БА-2																																																																																																																																									
4.	Одоо байгаа байдал-2	БА-3																																																																																																																																									
5.	1-р давхрын хэмжээний байгуулалт /Х1:Х5 тэнхлэг дагуух/	БА-4																																																																																																																																									
6.	2-р давхрын хэмжээний байгуулалт /Х1:Х5 тэнхлэг дагуух/	БА-5																																																																																																																																									
7.	1-р давхрын буулгах хананы өөрчлөлтийн байгуулалт	БА-6																																																																																																																																									
8.	2-р давхрын буулгах хананы өөрчлөлтийн байгуулалт	БА-7																																																																																																																																									
9.	1-р давхрын өрөх хананы өөрчлөлтийн байгуулалт	БА-8																																																																																																																																									
10.	2-р давхрын өрөх хананы өөрчлөлтийн байгуулалт	БА-9																																																																																																																																									
11.	1-р давхрын технологийн байгуулалт /Х1:Х5 тэнхлэг дагуух/	БА-10																																																																																																																																									
12.	1-р давхрын технологийн байгуулалт /Х1:Х5 тэнхлэг дагуух/	БА-11																																																																																																																																									
13.	1-р давхрын цонх, хаалганы өөрчлөлтийн байгуулалт	БА-12																																																																																																																																									
14.	2-р давхрын цонх, хаалганы өөрчлөлтийн байгуулалт	БА-13																																																																																																																																									
15.	Хаалга, цонхны түвэр	БА-14																																																																																																																																									
16.	Цонхны хэсэглэл /тавцан, хавлага/	БА-15																																																																																																																																									
17.	1-р давхрын хананы өөрчлөлтийн байгуулалт	БА-16																																																																																																																																									
18.	2-р давхрын хананы өөрчлөлтийн байгуулалт	БА-17																																																																																																																																									
19.	Хананы дэлгэц-1	БА-18																																																																																																																																									
20.	1-р давхрын таазны өөрчлөлтийн байгуулалт	БА-19																																																																																																																																									
21.	2-р давхрын таазны өөрчлөлтийн байгуулалт	БА-20																																																																																																																																									
22.	1-р давхрын шалны өөрчлөлтийн байгуулалт	БА-21																																																																																																																																									
23.	2-р давхрын шалны өөрчлөлтийн байгуулалт	БА-22																																																																																																																																									
24.	Заслын ажлын тоо хэмжээ /1-р давхар/	БА-23																																																																																																																																									
25.	Заслын ажлын тоо хэмжээ /1-р давхар/	БА-24																																																																																																																																									
26.	Заслын ажлын тоо хэмжээ /Нийт/	БА-25																																																																																																																																									
27.	Хэмжээний огтлол /1-1/	БА-26																																																																																																																																									
28.	Хэмжээний огтлол /2-2/	БА-27																																																																																																																																									
29.	Дээврийн өөрчлөлтийн байгуулалт /Х1:Х5 тэнхлэг дагуух/	БА-28																																																																																																																																									
30.	1-р давхрын гадна талын өөрчлөлтийн байгуулалт	БА-29																																																																																																																																									
31.	2-р давхрын гадна талын өөрчлөлтийн байгуулалт	БА-30																																																																																																																																									
32.	Гадна талын дулаалгын полистрол тогтоох аргачлал	БА-31																																																																																																																																									
33.	Нүүр тал/Х1:Х5 тэнхлэг дагуух/	БА-32																																																																																																																																									
34.	Нүүр тал/УЗ-У1 тэнхлэг дагуух/	БА-33																																																																																																																																									
35.	Нүүр тал/Х5-Х1 тэнхлэг дагуух/	БА-34																																																																																																																																									
36.	Нүүр тал/У1-У3 тэнхлэг дагуух/	БА-35																																																																																																																																									
37.	3D Харагдах байдал-1	БА-36																																																																																																																																									
38.	3D Харагдах байдал-2	БА-37																																																																																																																																									
39.	3D Харагдах байдал-3	БА-38																																																																																																																																									
40.	3D Харагдах байдал-4	БА-39																																																																																																																																									
C																																																																																																																																											
D																																																																																																																																											
E																																																																																																																																											
F	<table border="1"> <thead> <tr> <th colspan="4">АХУЙ ҮЙЛЧИЛГЭЭНИЙ ТӨВИЙН БАРИЛГЫН ИХ ЗАСВАР</th> </tr> <tr> <td colspan="4">Ховд аймаг, Дөргөн сум.</td> </tr> <tr> <td colspan="2">ЗУРГИЙН ЖАГСААЛТ, ТАЙЛБАР БИЧИГ</td> <td colspan="2"></td> </tr> </thead> <tbody> <tr> <td>Архитектор</td> <td>Т.Энхзаара</td> <td>Е.Г.Шифр:</td> <td>Масштаб:</td> </tr> <tr> <td>Гүйцэтгэсэн</td> <td>Т.Энхзаара</td> <td>АСЦ-20.06.08-1</td> <td>М1:scale</td> </tr> <tr> <td>Шалгасан</td> <td>Д.Батсайхан</td> <td>Е.Г.Шифр:</td> <td>Зургийн дугаар:</td> </tr> <tr> <td></td> <td></td> <td></td> <td>Огноо:</td> </tr> <tr> <td></td> <td></td> <td></td> <td>Хуудас:</td> </tr> <tr> <td></td> <td></td> <td></td> <td>БА-1</td> </tr> <tr> <td></td> <td></td> <td></td> <td>39</td> </tr> </tbody> </table>							АХУЙ ҮЙЛЧИЛГЭЭНИЙ ТӨВИЙН БАРИЛГЫН ИХ ЗАСВАР				Ховд аймаг, Дөргөн сум.				ЗУРГИЙН ЖАГСААЛТ, ТАЙЛБАР БИЧИГ				Архитектор	Т.Энхзаара	Е.Г.Шифр:	Масштаб:	Гүйцэтгэсэн	Т.Энхзаара	АСЦ-20.06.08-1	М1:scale	Шалгасан	Д.Батсайхан	Е.Г.Шифр:	Зургийн дугаар:				Огноо:				Хуудас:				БА-1				39																																																																																												
АХУЙ ҮЙЛЧИЛГЭЭНИЙ ТӨВИЙН БАРИЛГЫН ИХ ЗАСВАР																																																																																																																																											
Ховд аймаг, Дөргөн сум.																																																																																																																																											
ЗУРГИЙН ЖАГСААЛТ, ТАЙЛБАР БИЧИГ																																																																																																																																											
Архитектор	Т.Энхзаара	Е.Г.Шифр:	Масштаб:																																																																																																																																								
Гүйцэтгэсэн	Т.Энхзаара	АСЦ-20.06.08-1	М1:scale																																																																																																																																								
Шалгасан	Д.Батсайхан	Е.Г.Шифр:	Зургийн дугаар:																																																																																																																																								
			Огноо:																																																																																																																																								
			Хуудас:																																																																																																																																								
			БА-1																																																																																																																																								
			39																																																																																																																																								
1	2	3	4	5	6	7	8																																																																																																																																				
A3	<table border="1"> <thead> <tr> <th>№</th> <th>Хуудасны нэр</th> <th>Хуудасны дугаар</th> </tr> </thead> <tbody> <tr><td>1.</td><td>Ерөнхий төлөвлөгөө</td><td>ЕТ-1</td></tr> <tr><td>2.</td><td>3дм талбай</td><td>ЕТ-2</td></tr> <tr><td>3.</td><td>3ой хэмжээ</td><td>ЕТ-3</td></tr> </tbody> </table>							№	Хуудасны нэр	Хуудасны дугаар	1.	Ерөнхий төлөвлөгөө	ЕТ-1	2.	3дм талбай	ЕТ-2	3.	3ой хэмжээ	ЕТ-3																																																																																																																								
№	Хуудасны нэр	Хуудасны дугаар																																																																																																																																									
1.	Ерөнхий төлөвлөгөө	ЕТ-1																																																																																																																																									
2.	3дм талбай	ЕТ-2																																																																																																																																									
3.	3ой хэмжээ	ЕТ-3																																																																																																																																									



 *Алтан сүрэлгэц улзуул* ХХК		ОДОО БАЙГАА БАЙДАЛ-1		Ховд аймаг, Дархан сум				
		Архитектор Т.Энхзаара	Гүйцэтгэсэн Т.Энхзаара	Шалгасан Д.Батсайхан	АХУЙ ҮЙЛЧИЛГЭЭНИЙ ТӨВИЙН БАРИЛГЫН ИХ ЗАСВАР	Масштаб: М1:scale	Огноо: 2020он	
		Е.Г.Шифр: АСЦ-20.06.08-1	Е.Г.Шифр: Е.Г.Шифр:	Зургийн дугаар: БА-2	Хуудас: 39			
1	2	3	4	5	6	7	8	A3



 *Алтайн сүрлэг цамхаг* ХХК		ОДОО БАЙГАА БАЙДАЛ-2		Ховд аймаг, Дөргөн сум	
		Архитектор Т.Энхзаара	Гүйцэтгэсэн Т.Энхзаара	Е.Г.Шифр: АСЦ-20.06.08-1	Масштаб: М1:scale
Шалгасан Д.Батсайхан		Е.Г.Шифр: Е.Г.Шифр:	Зургийн дугаар: БА-3	Хуудас: 39	АЗ

АХУЙ ҮЙЛЧИЛГЭЭНИЙ ТӨВИЙН БАРИЛГЫН ИХ ЗАСВАР

1 2 3 4 5 6 7 8

A B C D E F

1-Р ДАВХРЫН ХЭМЖИЛТИЙН БАЙГУУЛАЛТ М1:120

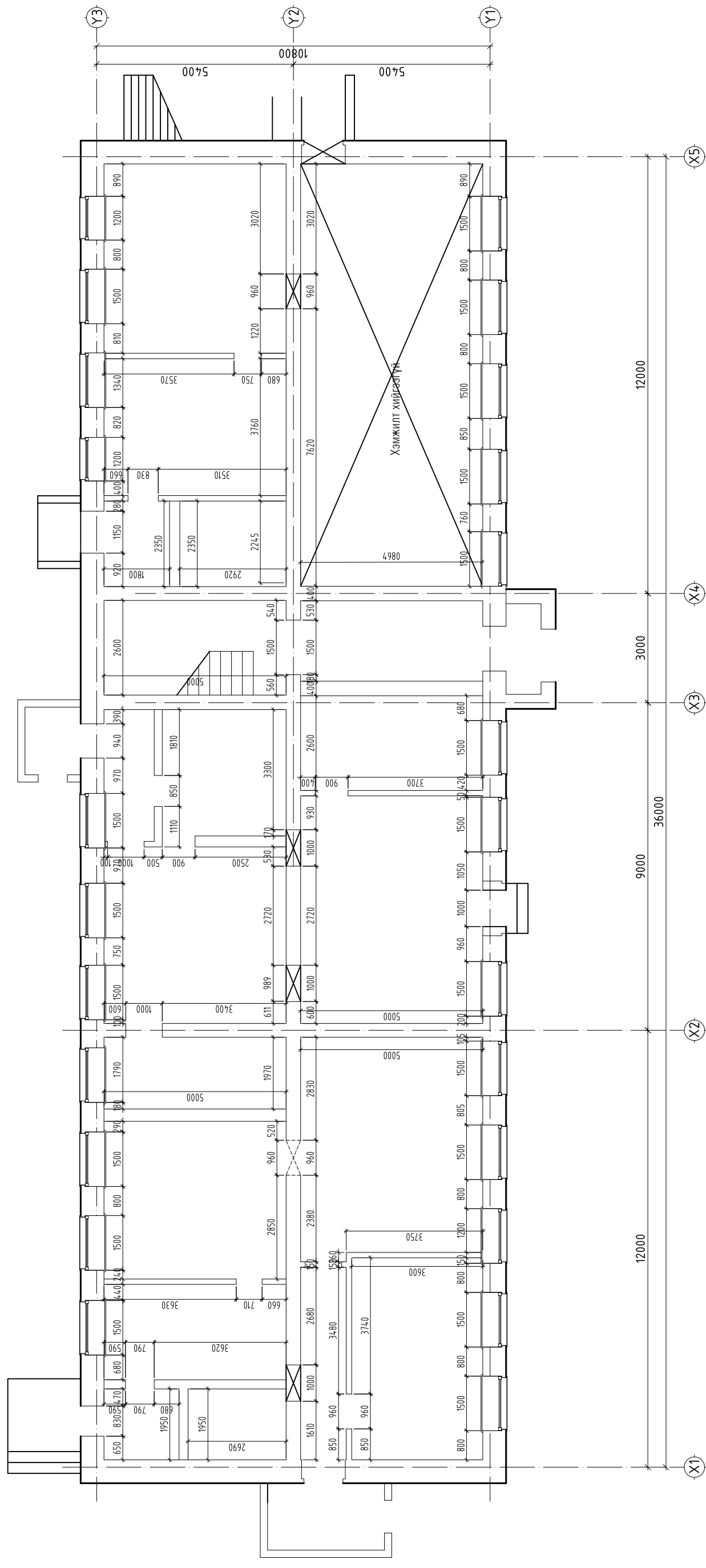

АЛТАЙН СУРГАЛГ
ЦАМГАГ

*Алтайн сүрлэг цамгаг" ХХК

Ховд аймаг, Даргэн сум.
АХУЙ ҮЙЛЧИЛГЭЭНИЙ ТӨВИЙН БАРИЛГЫН ИХ ЗАСВАР
1-Р ДАВХРЫН ХЭМЖИЛТИЙН БАЙГУУЛАЛТ

Архитектор
Гүйцэтгэсэн
Шалгасан

Т.Энхзаара
Т.Энхзаара
Д.Батсайхан

Е.Г.Шифр:
АСЦ-20.06.08-1
Е.Г.Шифр:

Масштаб:
М1:120
Зургийн дугаар:
БА-4

Огноо:
2020он
Хуудас:
39

2-Р ДАВХРЫН ХЭМЖИЛТИЙН БАЙГУУЛАЛТ М1:120

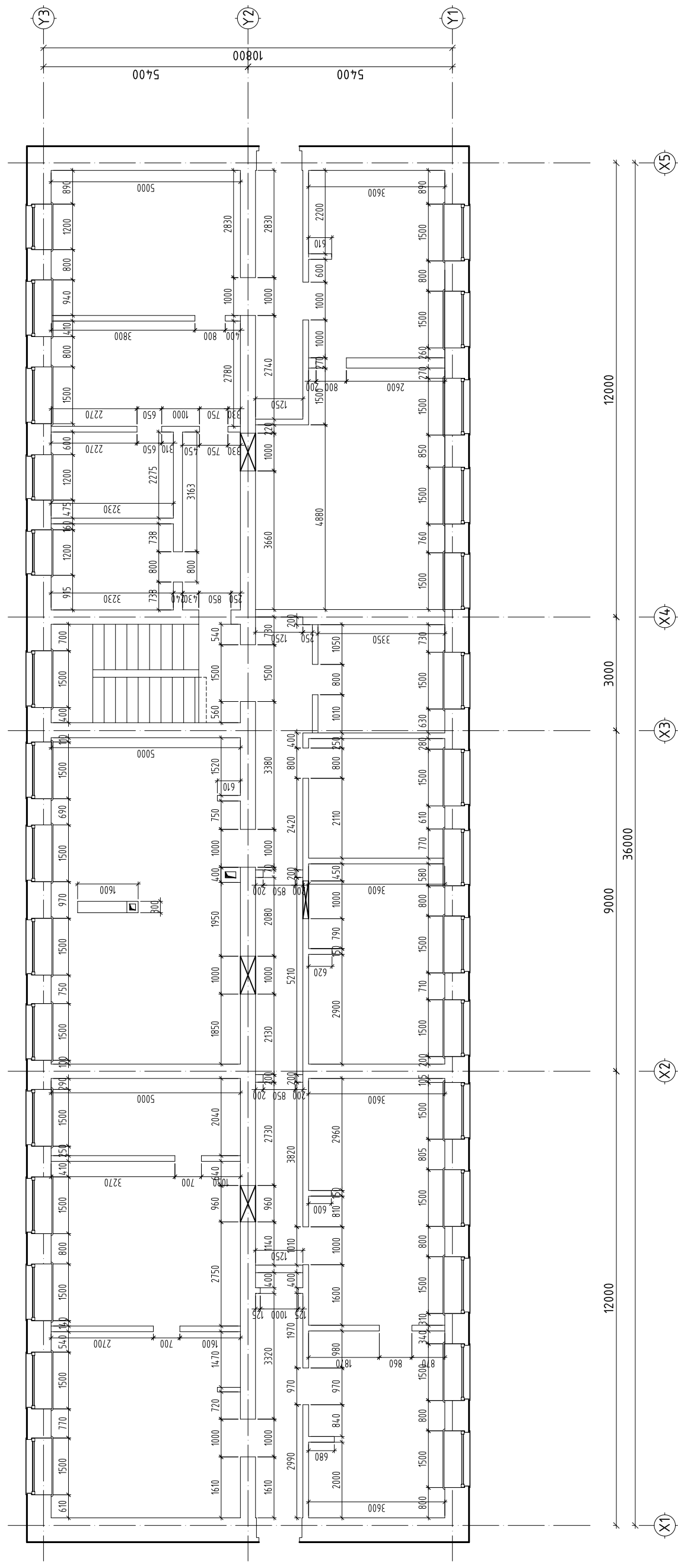

Алтайн сурлаг цамгаг ХХК

Ховд аймаг, Дархан сум.

АХУЙ ҮЙЛЧИЛГЭЭНИЙ ТӨВИЙН БАРИЛГЫН ИХ ЗАСВАР

2-Р ДАВХРЫН ХЭМЖИЛТИЙН БАЙГУУЛАЛТ

Архитектор	Т.Энхзаара	Е.Г.Шифр:	АСЦ-20.06.08-1	Масштаб:	М1:120	Огноо:	2020он
Гүйцэтгэсэн	Т.Энхзаара	Е.Г.Шифр:	Е.Г.Шифр:	Зургийн дугаар:	БА-5	Хуудас:	39
Шалгасан	Д.Батсайхан						

1 2 3 4 5 6 7 8

A3

1-Р ДАВХРЫН БУУЛГАХ ХАНАНЫ ӨӨРЧЛӨЛТИЙН БАЙГУУЛАЛТ М1:120

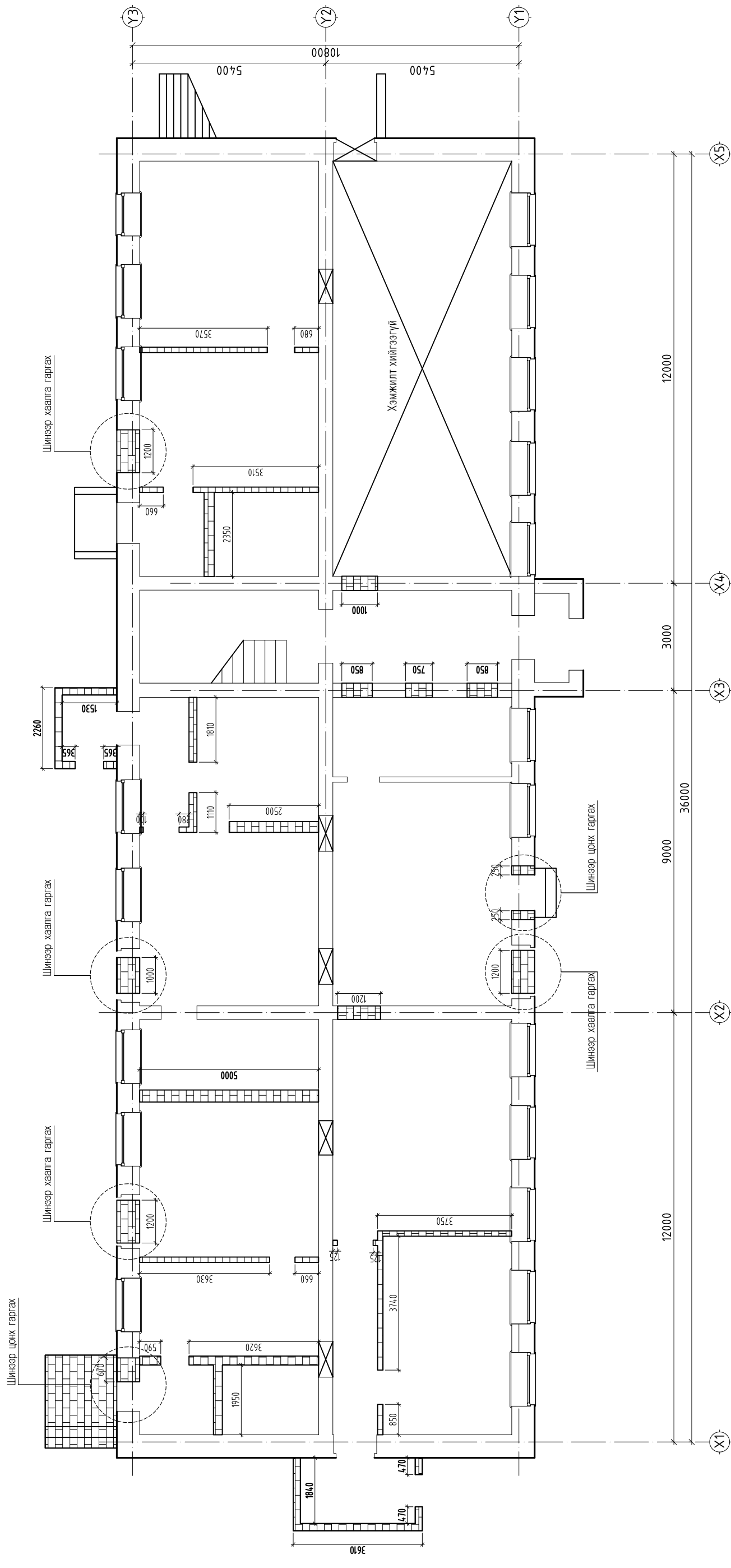

Таних тэмдэг



- Буулгах хана урт - 155.35m²

АХУЙ ҮЙЛЧИЛГЭЭНИЙ ТӨВИЙН БАРИЛГЫН ИХ ЗАСВАР

Ховд аймаг, Дархан сум

1-Р ДАВХРЫН БУУЛГАХ ХАНАНЫ ӨӨРЧЛӨЛТИЙН БАЙГУУЛАЛТ

Архитектор	Т.Энхзаара	Е.Г.Шифр:	АСЦ-20.06.08-1	Масштаб:	М1:120	Огноо:	2020он
Гүйцэтгэсэн	Т.Энхзаара	Е.Г.Шифр:	Е.Г.Шифр:	Зургийн дугаар:	БА-6	Хуудас:	39
Шалгасан	Д.Батсайхан						



Алтайн сурлэг цамхаг ХХК

2-Р ДАВХРЫН БУУЛГАХ ХАНАНЫ ӨӨРЧЛӨЛТИЙН БАЙГУУЛАЛТ М1:120

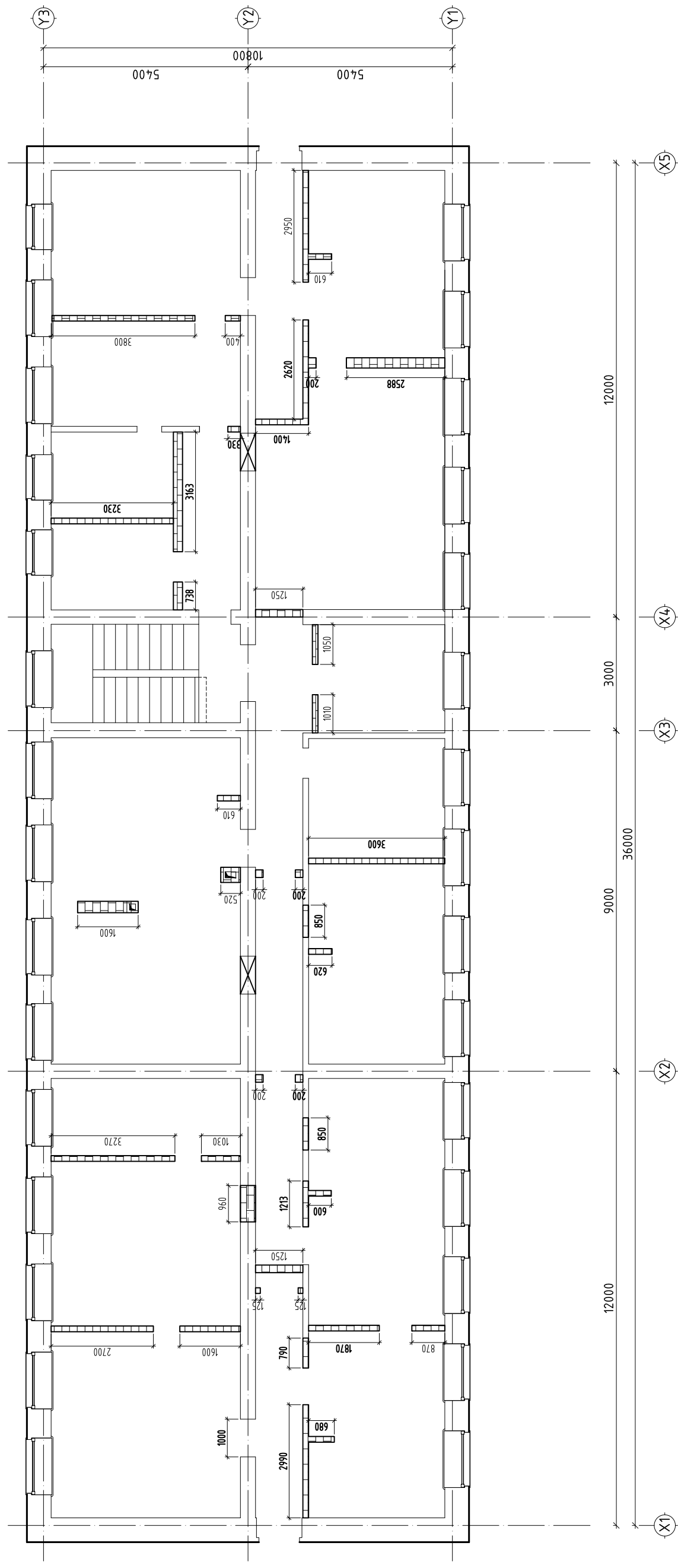

Таних тэмдэг

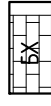

- Буулгах хана урт - 138.83м²



Алтайн сүрлэг цамгаг ХХК

Ховд аймаг, Даргэн сум. АХУЙ ҮЙЛЧИЛГЭЭНИЙ ТӨВИЙН БАРИЛГЫН ИХ ЗАСВАР

2-Р ДАВХРЫН БУУЛГАХ ХАНАНЫ ӨӨРЧЛӨЛТИЙН БАЙГУУЛАЛТ

Архитектор	Т.Энхзаара	Е.Г.Шифр:	АСЦ-20.06.08-1	Масштаб:	М1:120	Огноо:	2020он
Гүйцэтгэсэн	Т.Энхзаара	Е.Г.Шифр:	Е.Г.Шифр:	Зургийн дугаар:	БА-7	Хуудас:	39
Шалгасан	Д.Батсайхан						

1-Р ДАВХРЫН ӨРӨХ ХАНАНЫ ӨӨРЧЛӨЛТИЙН БАЙГУУЛАЛТ М1:120

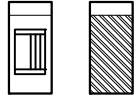
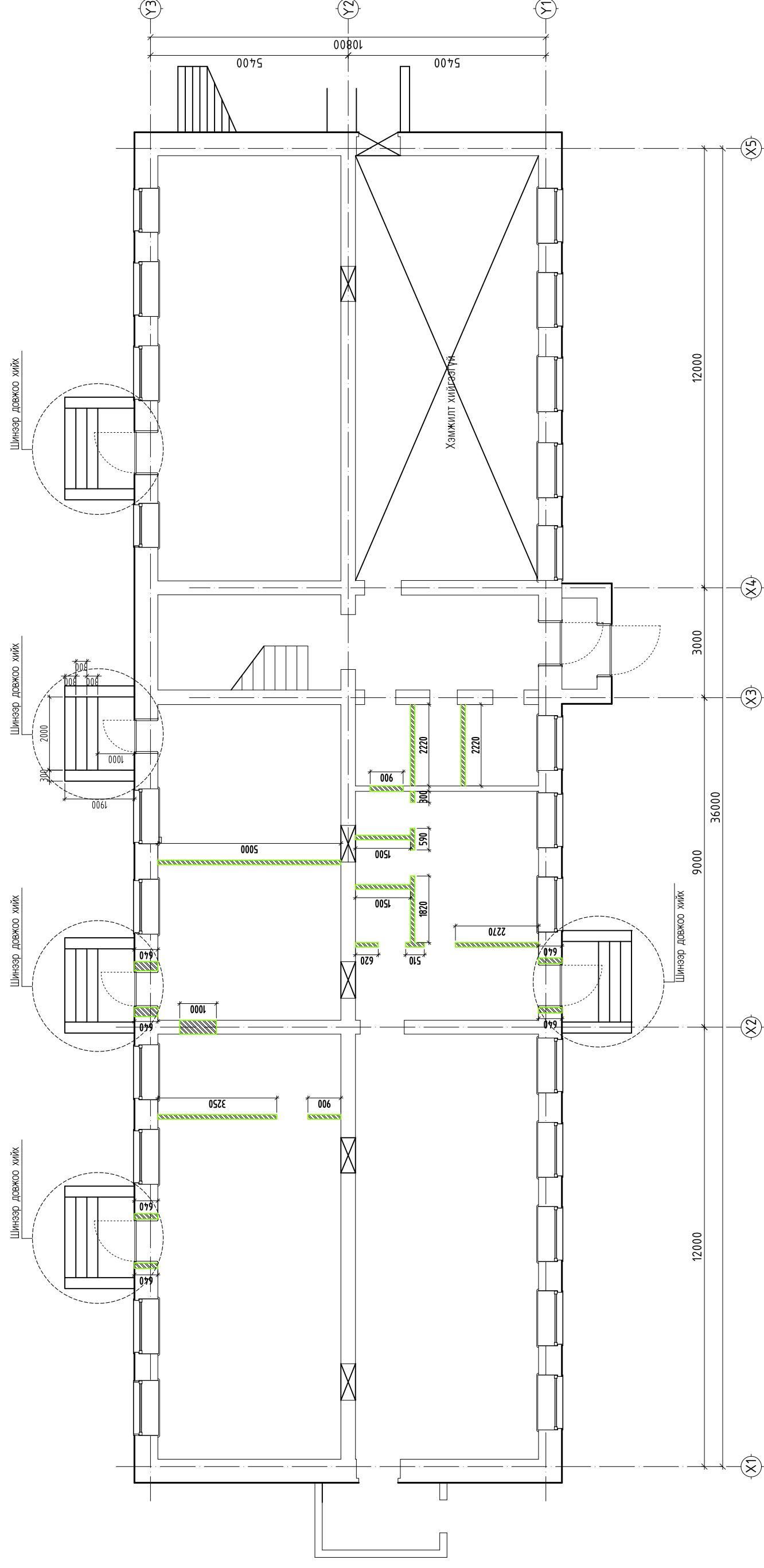

- Шинээр довжоо хийх - 5ш
- Шинээр өрөх тоосгон хана урт - 76.78m²

		Ховд аймаг, Дархан сум. АХУЙ ҮЙЛЧИЛГЭЭНИЙ ТӨВИЙН БАРИЛГЫН ИХ ЗАСВАР					
		1-Р ДАВХРЫН ӨРӨХ ХАНАНЫ ӨӨРЧЛӨЛТИЙН БАЙГУУЛАЛТ					
Архитектор	Т.Энхзаага	Е.Г.Шифр:	АСЦ-20.06.08-1	Масштаб:	М1:120	Огноо:	2020он
Гүйцэтгэсэн	Т.Энхзаага	Е.Г.Шифр:	Е.Г.Шифр:	Зургийн дугаар:	БА-8	Хуудас:	39
Шалгасан	Д.Батсайхан						
Алтан сүрлэг цамхаг ХХК							

2-Р ДАВХРЫН ӨРӨХ ХАНАНЫ ӨӨРЧЛӨЛТИЙН БАЙГУУЛАЛТ М1:120

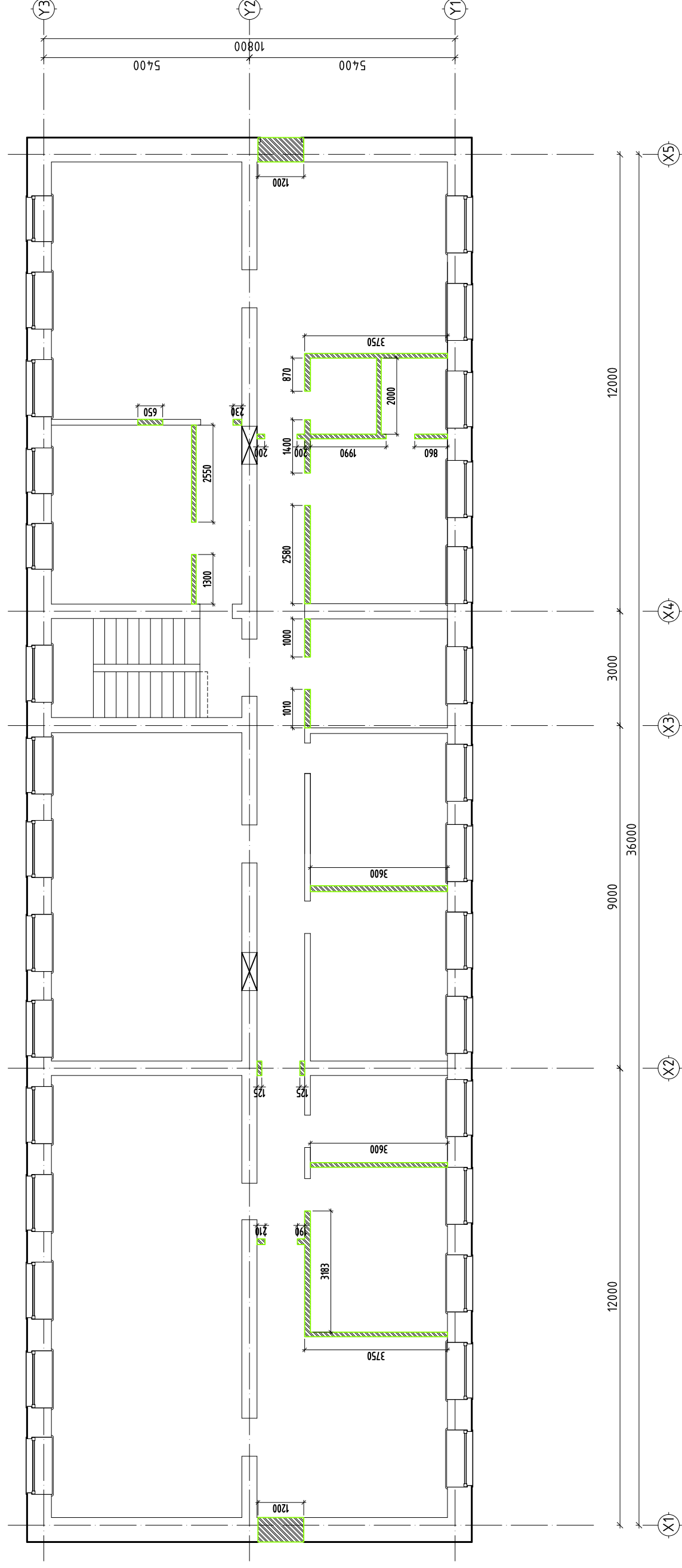

- Шинээр өрөх тоосгон хана урт - 101.98м2



Алтайн сурлаг цамгаг ХХК

Ховд аймаг, Дөргөн сум.
АХУЙ ҮЙЛЧИЛГЭЭНИЙ ТӨВИЙН БАРИЛГЫН ИХ ЗАСВАР

2-Р ДАВХРЫН ӨРӨХ ХАНАНЫ ӨӨРЧЛӨЛТИЙН БАЙГУУЛАЛТ

Архитектор	Т.Энхзаага	Е.Г.Шифр:	АСЦ-20.06.08-1	Масштаб:	М1:120	Огноо:	2020он
Гүйцэтгэсэн	Т.Энхзаага	Е.Г.Шифр:	Е.Г.Шифр:	Зургийн дугаар:	БА-9	Хуудас:	39
Шалгасан	Д.Батсайхан						

1-Р ДАВХРЫН ТЕХНОЛОГИЙН БАЙГУУЛАЛТ М1:120

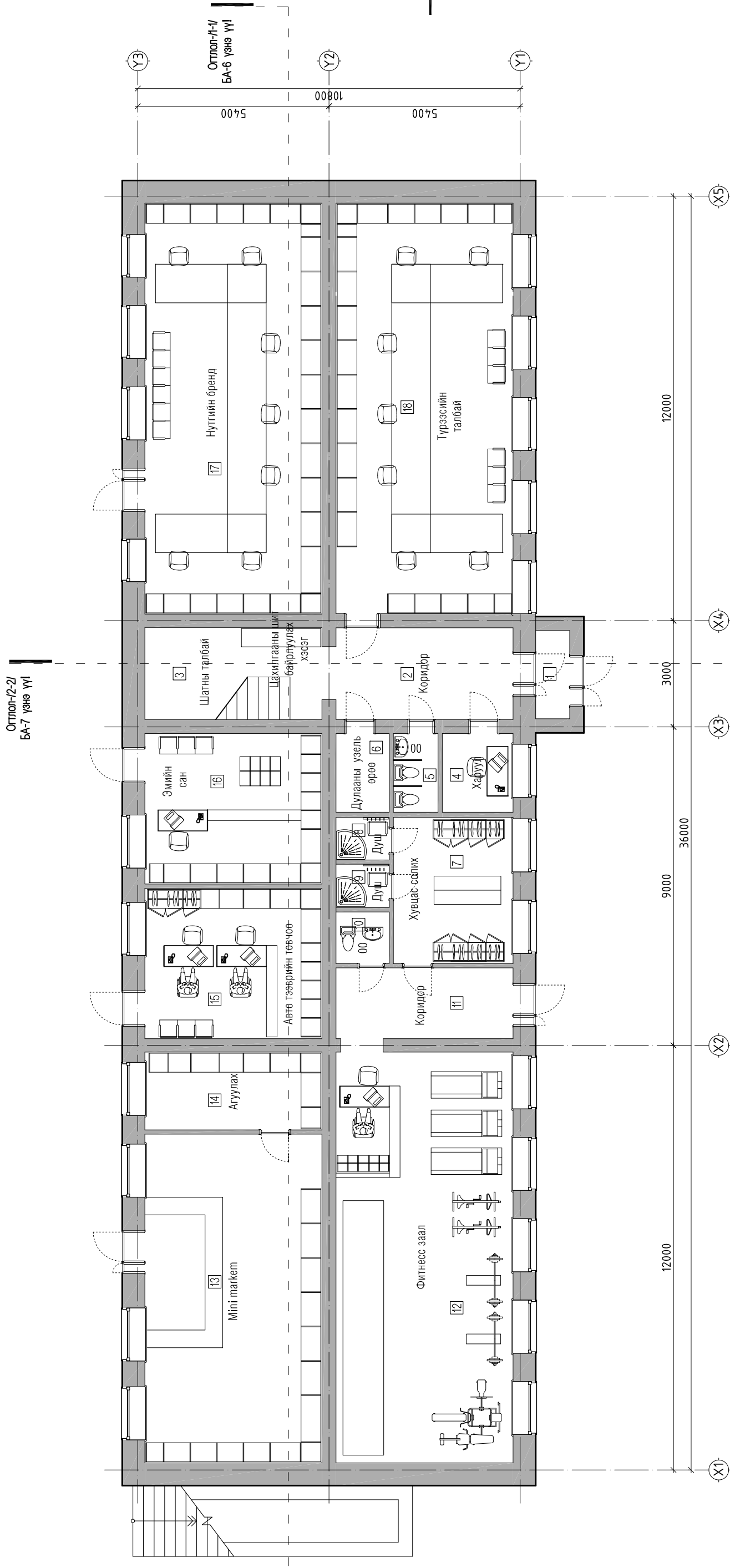

ӨРӨӨНИЙ ТОДОРХОЙЛОЛТ:

Д/Д	ТОДОРХОЙЛОЛТ:	Талбай м2	Шалны төрөл	Д/Д	ТОДОРХОЙЛОЛТ:	Талбай м2	Шалны төрөл
1	Гонх	2.39	Бетон	10	Ариун цэврийн өрөө	2.19	Мод
2	Коридор	12.95	Бетон	11	Коридор	10.00	Мод
3	Шатны хонгил	13.00	Мод	12	Фитнесс заал	58.05	Мод
4	Харуул	4.44	Мод	13	Мини Маркет	46.45	Плита
5	Ариун цэврийн өрөө	2.79	Мод	14	Агуулах	11.00	Плита
6	Дулааны үзель өрөө	3.33	Мод	15	Авто тээврийн төвчөө	21.25	Мод
7	Хувцас солих өрөө	13.95	Мод	16	Эмийн сан	21.25	Мод
8	Душ	1.80	Мод	17	Нутгийн бренд	58.05	Мод
9	Душ	1.84	Плита	18	Түрээсийн талбай	58.00	Мод



Хөвд аймаг, Дархан сум.
АХУЙ ҮЙЛЧИЛГЭЭНИЙ ТӨВИЙН БАРИЛГЫН ИХ ЗАСВАР
 1-Р ДАВХРЫН ТЕХНОЛОГИЙН БАЙГУУЛАЛТ

Архитектор	Т.Энхзаага	Е.Г.Шифр:	АСЦ-20.06.08-1	Масштаб:	М1:120	Огноо:	2020он
Гүйцэтгэсэн	Т.Энхзаага	Е.Г.Шифр:	Е.Г.Шифр:	Зургийн дугаар:	БА-10	Хуудас:	39
Шалгасан	Д.Батсайхан						

2-Р ДАВХРЫН ТЕХНОЛОГИЙН БАЙГУУЛАЛТ М1:120

Отлол-1-1/
БА-7 үзэнг үүл

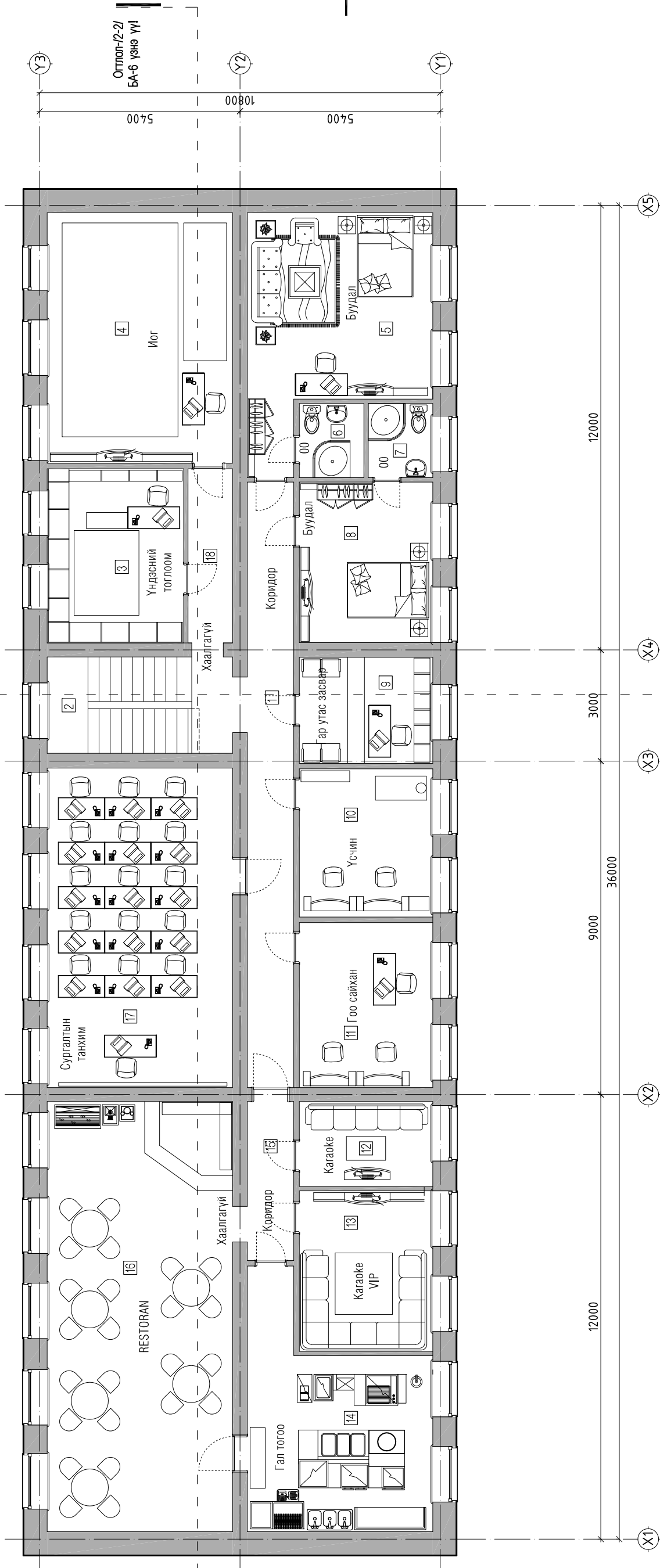

ӨРӨӨНИЙ ТОДОРХОЙЛОЛТ:

Д/Д	ТОДОРХОЙЛОЛТ:	Талбай м2	Шалны төрөл	Д/Д	ТОДОРХОЙЛОЛТ:	Талбай м2	Шалны төрөл
1	Коридор	20.42	Бетон	10	Үсчин	14.40	Мод
2	Шалны хонгил	13.00	Бетон	11	Гоо сайхан	16.02	Мод
3	Үндэсний тоглоом	17.29	Мод	12	Караоке	8.24	Мод
4	Иог дасгал заал	33.80	Мод	13	Караоке VIP	15.58	Плита
5	Буудал	27.80	Мод	14	Гал тогоо	26.77	Плита
6	Ариун цэврийн өрөө	3.48	Мод	15	Коридор	5.36	Мод
7	Ариун цэврийн өрөө	3.48	Мод	16	RESTORAN	58.05	Мод
8	Буудал	15.58	Плита	17	Сургалтын танхим	43.10	Мод
9	Гар утас засвар	10.29	Мод	18	Коридор	5.64	Бетон

АХУЙ ҮЙЛЧИЛГЭЭНИЙ ТӨВИЙН БАРИЛГЫН ИХ ЗАСВАР

Ховд аймаг, Дархан сум.

2-Р ДАВХРЫН ТЕХНОЛОГИЙН БАЙГУУЛАЛТ

Архитектор	Т.Энхзаара	Е.Г.Шифр:	АСЦ-20.06.08-1	Масштаб:	М1:120	Огноо:	2020он
Гүйцэтгэсэн	Т.Энхзаара	Е.Г.Шифр:	Е.Г.Шифр:	Зургийн дугаар:	БА-11	Хуудас:	39
Шалгасан	Д.Батсайхан						

Алгын сүрлэг цамхаг ХХК

1-Р ДАВХРЫН ЦОНХ, ХААЛГАНЫ ӨӨРЧЛӨЛТИЙН БАЙГУУЛАЛТ М1:120

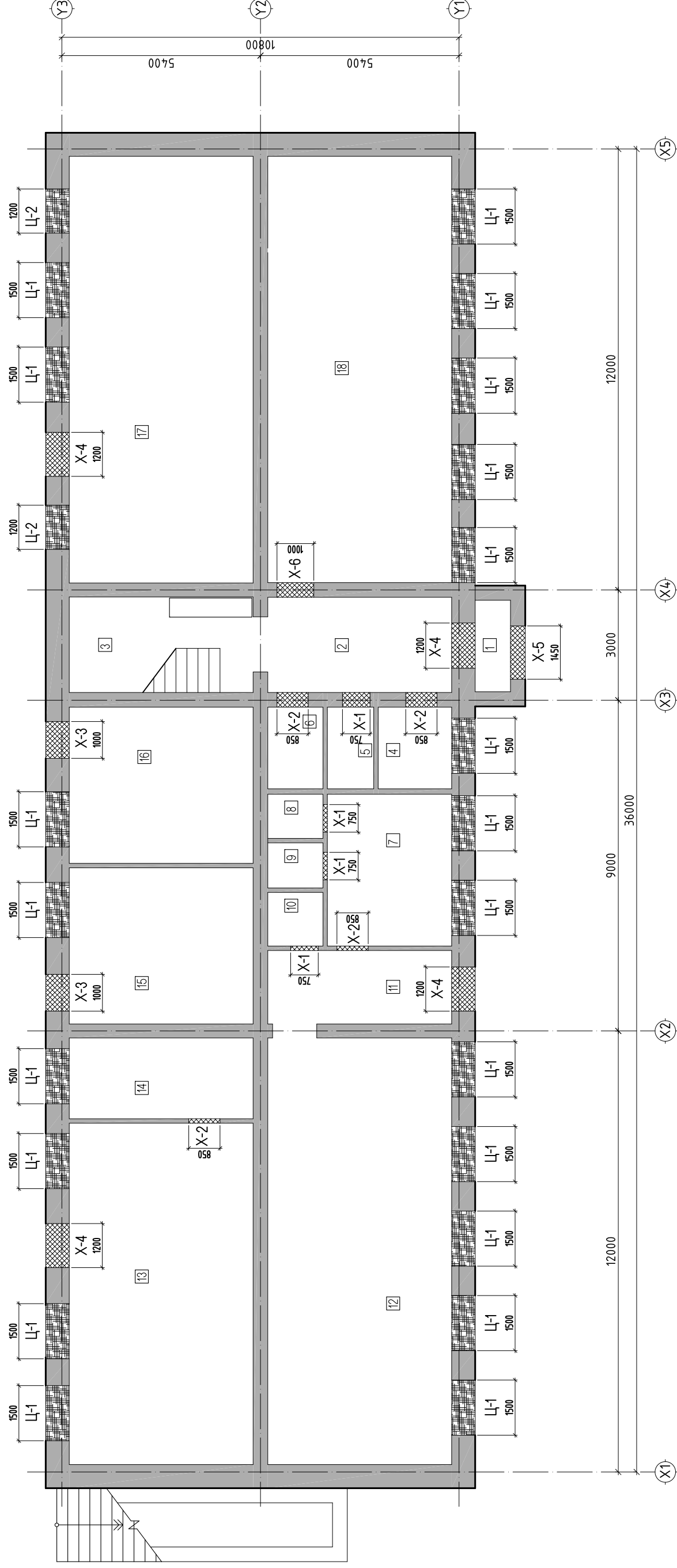

ӨРӨӨНИЙ ТОДОРХОЙЛОЛТ:

Д/Д	ТОДОРХОЙЛОЛТ:	Талбай м2	Шалны төрөл	Д/Д	ТОДОРХОЙЛОЛТ:	Талбай м2	Шалны төрөл
1	Гонх	2.39	Бетон	10	Ариун цэврийн өрөө	2.19	Мод
2	Коридор	12.95	Бетон	11	Коридор	10.00	Мод
3	Шалны хонгил	13.00	Мод	12	Фитнесс заал	58.05	Мод
4	Харуул	4.44	Мод	13	Мини Маркет	46.45	Плита
5	Ариун цэврийн өрөө	2.79	Мод	14	Агуулах	11.00	Плита
6	Дулааны узель өрөө	3.33	Мод	15	Авто тээврийн товчоо	21.25	Мод
7	Хувцас солих өрөө	13.95	Мод	16	Эмийн сан	21.25	Мод
8	Душ	1.80	Мод	17	Нутгийн бренд	58.05	Мод
9	Душ	1.84	Плита	18	Түрээсийн талбай	58.00	Мод

Таних тэмдэг:

- Цонхыг буулгаж 100% солих.
- Хаалгыг буулгаж 100% солих.



Алтайн сүрлэг цамхаг ХХК

АХУЙ ҮЙЛЧИЛГЭЭНИЙ ТӨВИЙН БАРИЛГЫН ИХ ЗАСВАР

Хөвд аймаг, Дархан сум.

1-Р ДАВХРЫН ЦОНХ, ХААЛГАНЫ ӨӨРЧЛӨЛТИЙН БАЙГУУЛАЛТ

Архитектор	Т.Энхзаара	Е.Г.Шифр:	АСЦ-20.06.08-1	Масштаб:	М1:120	Огноо:	2020он
Гүйцэтгэсэн	Т.Энхзаара	Е.Г.Шифр:	Е.Г.Шифр:	Зургийн дугаар:	БА-12	Хуудас:	39
Шалгасан	Д.Батсайхан						

2-Р ДАВХРЫН ЦОНХ, ХААЛГАНЫ ӨӨРЧЛӨЛТИЙН БАЙГУУЛАЛТ М1:120

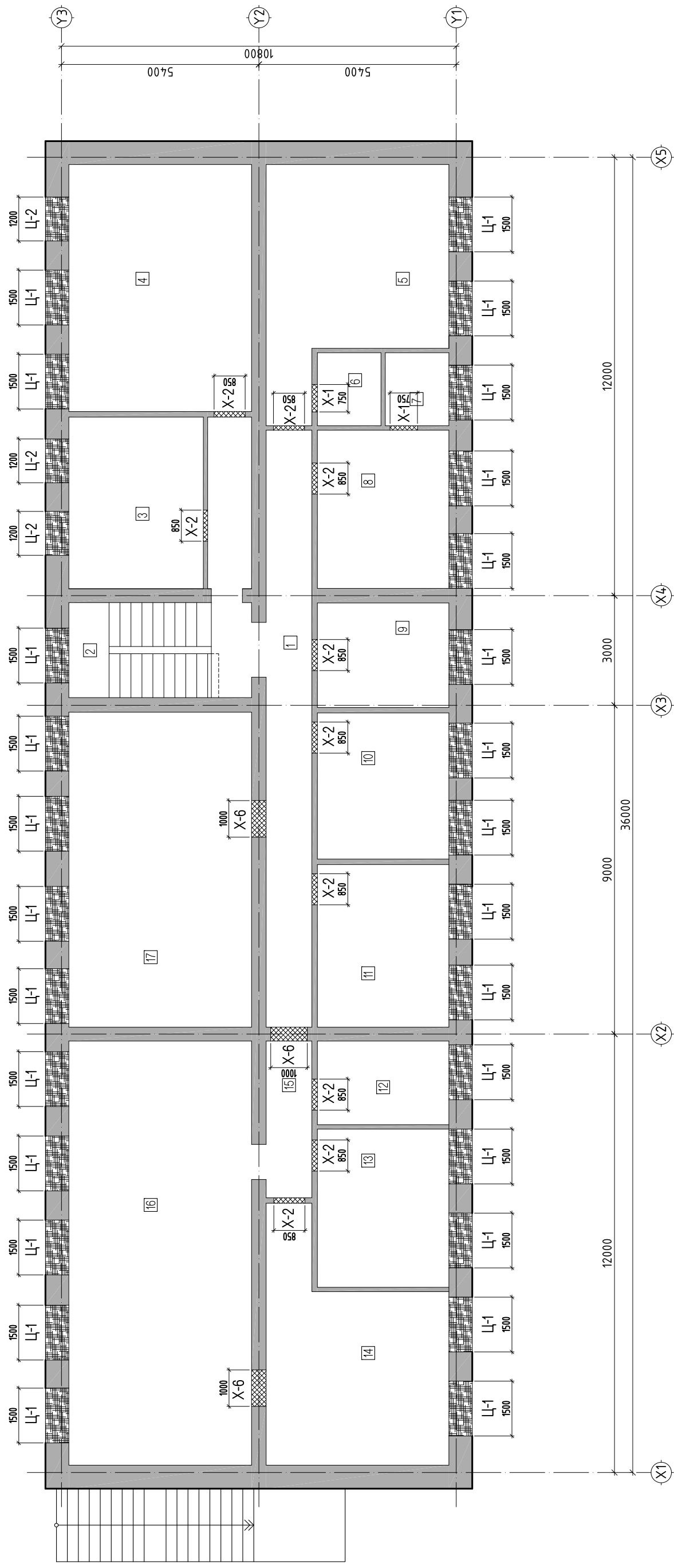

ӨРӨӨНИЙ ТОДОРХОЙЛОЛТ:

Д/Д	ТОДОРХОЙЛОЛТ:	Талбай м2	Шалны төрөл	Д/Д	ТОДОРХОЙЛОЛТ:	Талбай м2	Шалны төрөл
1	Коридор	20.42	Бетон	10	Усчин	14.40	Мод
2	Шалны хонгил	13.00	Бетон	11	Гоо сайхан	16.02	Мод
3	Үндэсний толгоом	17.29	Мод	12	Карaoke	8.24	Мод
4	Иог дасгал заал	33.80	Мод	13	Карaoke VIP	15.58	Плита
5	Буудал	27.80	Мод	14	Гал тогоо	26.77	Плита
6	Ариун цэврийн өрөө	3.48	Мод	15	Коридор	5.36	Мод
7	Ариун цэврийн өрөө	3.48	Мод	16	Restoran	58.05	Мод
8	Буудал	15.58	Плита	17	Сургалтын танхим	43.10	Мод
9	Гар утас засвар	10.29	Мод	18	Коридор	5.64	Бетон

Таних тэмдэг:

- Цонхыг буулгаж 100% солих.
- Хаалгыг буулгаж 100% солих.



Ховд аймаг, Дархан сум.

АХУЙ ҮЙЛЧИЛГЭЭНИЙ ТӨВИЙН БАРИЛГЫН ИХ ЗАСВАР

2-Р ДАВХРЫН ЦОНХ, ХААЛГАНЫ ӨӨРЧЛӨЛТИЙН БАЙГУУЛАЛТ

Архитектор	Т.Энхзаара	Е.Г.Шифр:	АСЦ-20.06.08-1	Масштаб:	М1:120	Огноо:	2020он
Гүйцэтгээн	Т.Энхзаара	Е.Г.Шифр:	Е.Г.Шифр:	Зургийн дугаар:	БА-13	Хуудас:	39
Шалгасан	Д.Батсайхан						

Алтын сүрлэг цамхаг ХХК

1	2		3		4		5		6		7		8						
A	ХААЛГАНЫ ТОДОРХОЙЛОЛТ	ЦОНХНЫ ТОДОРХОЙЛОЛТ	A	Тайлбар	Талбай м2	Тайлбар	Д/Д	Цонхны төрөл	Цонхны бүдүүвч загвар	Нүхний хэмжээ /ВхН мм/	Хайрцагны хэмжээ /мм/	Тоо шир	Талбай м2	Тайлбар					
D/Д	Хаалганы төрөл	Хаалганы бүдүүвч загвар	Нүхний хэмжээ /ВхН мм/	Өргөн	Өндөр	Шир	Нэгж	Нийт	Өргөн	Өндөр	Нэгж	Нийт	Нэгж	Нийт					
0	1	2	3	4	5	6	7	8	9	0	1	2	3	4	5	6	7	8	9
1	X-1		750x2100	710	2080	6	1.47	8.82	Сайн чанрын модон хаалга	1	Ц-1		1500x1520	1500	1520	48	2.28	109.44	PVC хүрээтэй цонх
2	X-2		850x2100	810	2080	14	1.68	23.52	Сайн чанрын модон хаалга	2	Ц-2		1200x1520	1200	1520	5	1.82	9.1	PVC хүрээтэй цонх
3	X-3		1000x2100	960	2080	2	1.99	3.98	Гадна хаалга сайн чанрын бүргэд хаалга	Нүхний хэмжээ /ВхН мм/									
4	X-4		1200x2100	1160	2080	4	2.41	9.64	Гадна хаалга сайн чанрын бүргэд хаалга	Гадна хаалга Гадна хаалга Гадна хаалга									
5	X-5		1450x2100	1410	2080	1	2.93	2.93	Гадна хаалга сайн чанрын бүргэд хаалга	6ш X-1 750 2100 14ш X-2 850 2100 2ш X-3 1000 2100 4ш X-4 1200 2100 1ш X-5 1450 2100 3ш X-6 1000 2100									
6	X-6		1000x2100	960	2080	4	1.99	7.96	Сайн чанрын модон хаалга	48ш Ц-1 1500 1200 5ш Ц-2 1200 1500									

Тайлбар

1. Тус хуудсыг холбогдох хуудсуудтай хамт үз.
2. Гадна хаалгыг дулаалгатай сайн чанарын бүргэд хаалгаар хийнэ. Дотор хаалгыг сайн чанарын модоор хийж өгнө.
3. Уг барилгын бүх цонх нь цагаан өнгийн хуванцар рамтай тунгалаг шилтэй сайн чанарын вакум цонх байна. Цонхны гадна талын ус зайлуулах хаалгыг зориулалтын гөлмөн төмрөөр хийнэ.
4. Цонхны өнгө загварыг захиалагчийн хүсэлтийн дагуу сонгож угсарна. Завсар зайг шингэн хөөсөөр чигжиж дулаална.
5. Цонхыг захиалагдаа газар дээр хэмжээг нарийвчлан нягтлаж захиална.

F	АХУЙ ҮЙЛЧИЛГЭЭНИЙ ТӨВИЙН БАРИЛГЫН ИХ ЗАСВАР	А3
Ховд аймаг, Дөргөн сум.		
ХААЛГА, ЦОНХНЫ ТҮҮВЭЭР		
Архитектор	Т.Энхзаара	Масштаб: М1:100
Гүйцэтгэсэн	Т.Энхзаара	Огноо: 2020он
Шалгасан	Д.Батсайхан	Хуудас: 39
Алгын сүрлэг цамхаг ХХК		Зургийн дугаар: БА-14
1		8
2		8
3		8
4		8
5		8
6		8
7		8
8		8

ЦОНХНЫ ХЭСЭГЛЭЛ /ТАВЦАН, ХАЯЛАГА/

Бакум цонхны нүхний хэмжээ

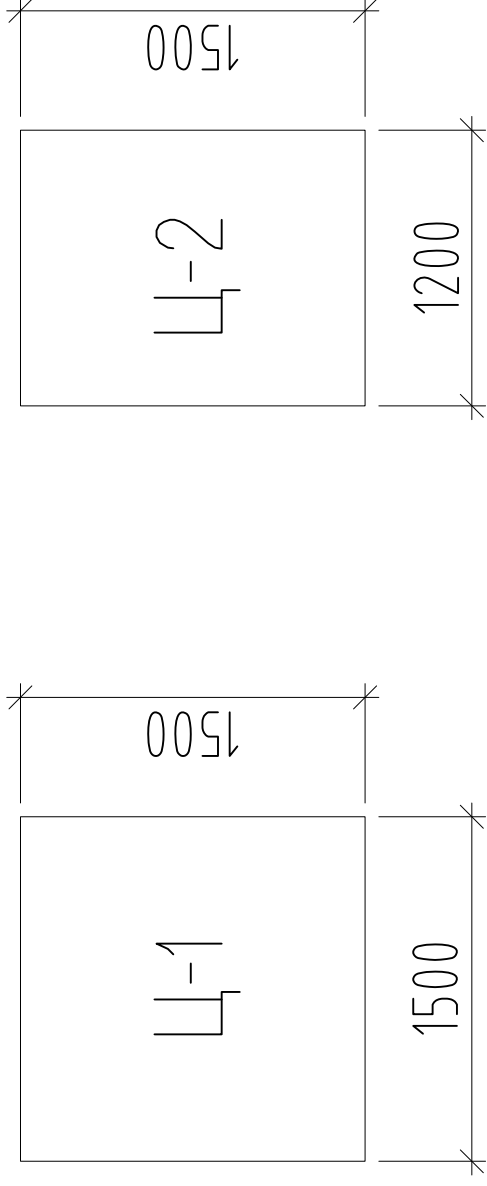

Цонхны өндөр	Цонхны загвар	Цонхны тавцан	Тоо ширхэг	Нэгж Талбай м2	Нийт м2	Цонхны усны хаялага	Тоо ширхэг	Нэгж Талбай м2	Нийт м2	Тайлбар
Ц-1			48	0.90	43.2		48	0.15	7.2	Цонхны тавцан: Зузаан 3-5см Усны хаялага: Сайн чарын гөлмөн төмөр
Ц-2			5	0.72	3.6		5	0.12	0.6	Цонхны тавцан: Зузаан 3-5см Усны хаялага: Сайн чарын гөлмөн төмөр

Бакум цонхны тавцангийн хэсэглэл

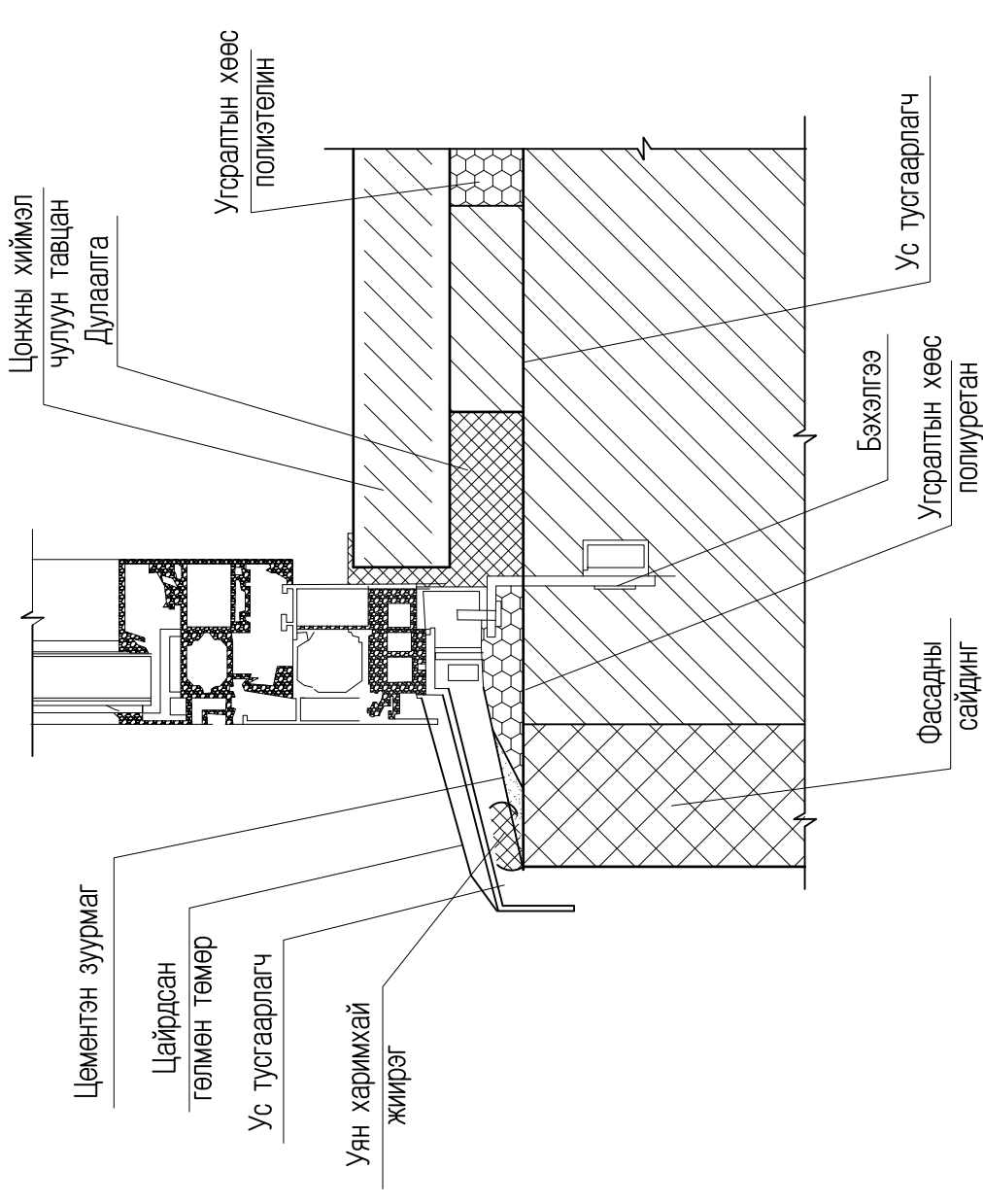

Ховд аймаг, Дөргөн сум

АХУЙ ҮЙЛЧИЛГЭЭНИЙ ТӨВИЙН БАРИЛГЫН ИХ ЗАСВАР

ЦОНХНЫ ХЭСЭГЛЭЛ /ТАВЦАН, ХАЯЛАГА/

Архитектор	Т.Энхзаара	Е.Г.Шифр:	АСЦ-20.06.08-1	Масштаб:	М1:100	Огноо:	2020он
Гүйцэтгэсэн	Т.Энхзаара	Е.Г.Шифр:	Е.Г.Шифр:	Зургийн дугаар:	БА-15	Хуудас:	39
Шалгасан	Д.Батсайхан						

1-Р ДАВХРЫН ХАНАНЫ ӨӨРЧЛӨЛТИЙН БАЙГУУЛАЛТ М1:120

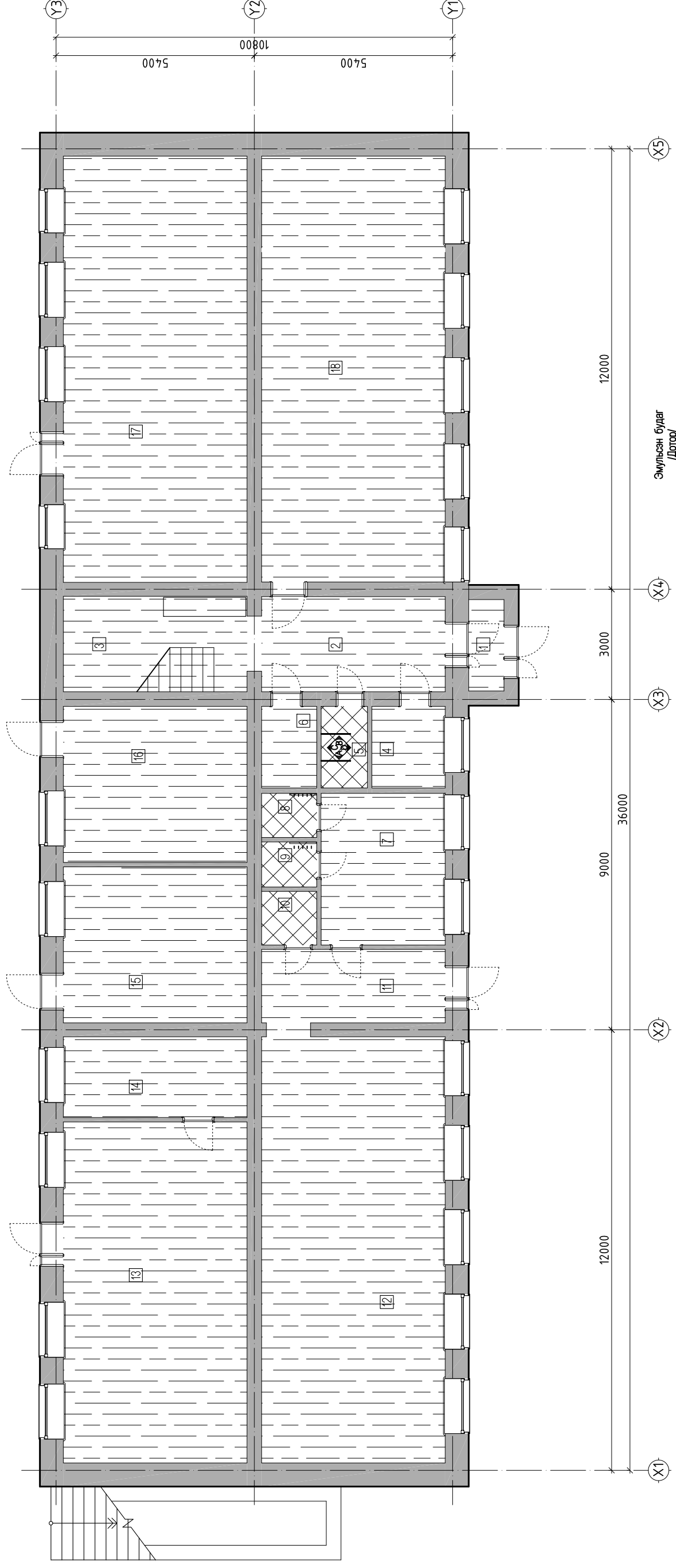

ӨРӨӨНИЙ ТОДОРХОЙЛОЛТ:

Д/Д	ТОДОРХОЙЛОЛТ:	Талбай м2	Шалны төрөл	Д/Д	ТОДОРХОЙЛОЛТ:	Талбай м2	Шалны төрөл
1	Гонч	2.39	Бетон	10	Ариун цэврийн өрөө	2.19	Мод
2	Коридор	12.95	Бетон	11	Коридор	10.00	Мод
3	Шалны хонгил	13.00	Мод	12	Фитнесс заал	58.05	Мод
4	Харуул	4.44	Мод	13	Мини Маркет	46.45	Плита
5	Ариун цэврийн өрөө	2.79	Мод	14	Агуулах	11.00	Плита
6	Дулааны уэль өрөө	3.33	Мод	15	Авто тээврийн товчоо	21.25	Мод
7	Хувцас солих өрөө	13.95	Мод	16	Эмийн сан	21.25	Мод
8	Душ	1.80	Мод	17	Нутгийн брэнд	58.05	Мод
9	Душ	1.84	Плита	18	Түрээсийн талбай	58.00	Мод

Таних тэмдэг:

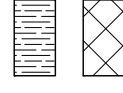

- Эмүүльсэн будгаар хийх хэсэг-680.05 м2.

- Плита наах хэсэг-42.71 м2

АХУЙ ҮЙЛЧИЛГЭЭНИЙ ТӨВИЙН БАРИЛГЫН ИХ ЗАСВАР

Ховд аймаг, Дорнод сум.

1-Р ДАВХРЫН ХАНАНЫ ӨӨРЧЛӨЛТИЙН БАЙГУУЛАЛТ

Архитектор	Т.Энхзаара	Е.Г.Шифр:	АСЦ-20.06.08-1	Масштаб:	М1:120	Огноо:	2020он
Гүйцэтгэсэн	Т.Энхзаара	Е.Г.Шифр:	Е.Г.Шифр:	Зургийн дугаар:	БА-16	Хуудас:	39
Шалгасан	Д.Батсайхан						



2-Р ДАВХРЫН ХАНАНЫ ӨӨРЧЛӨЛТИЙН БАЙГУУЛАЛТ М1:120

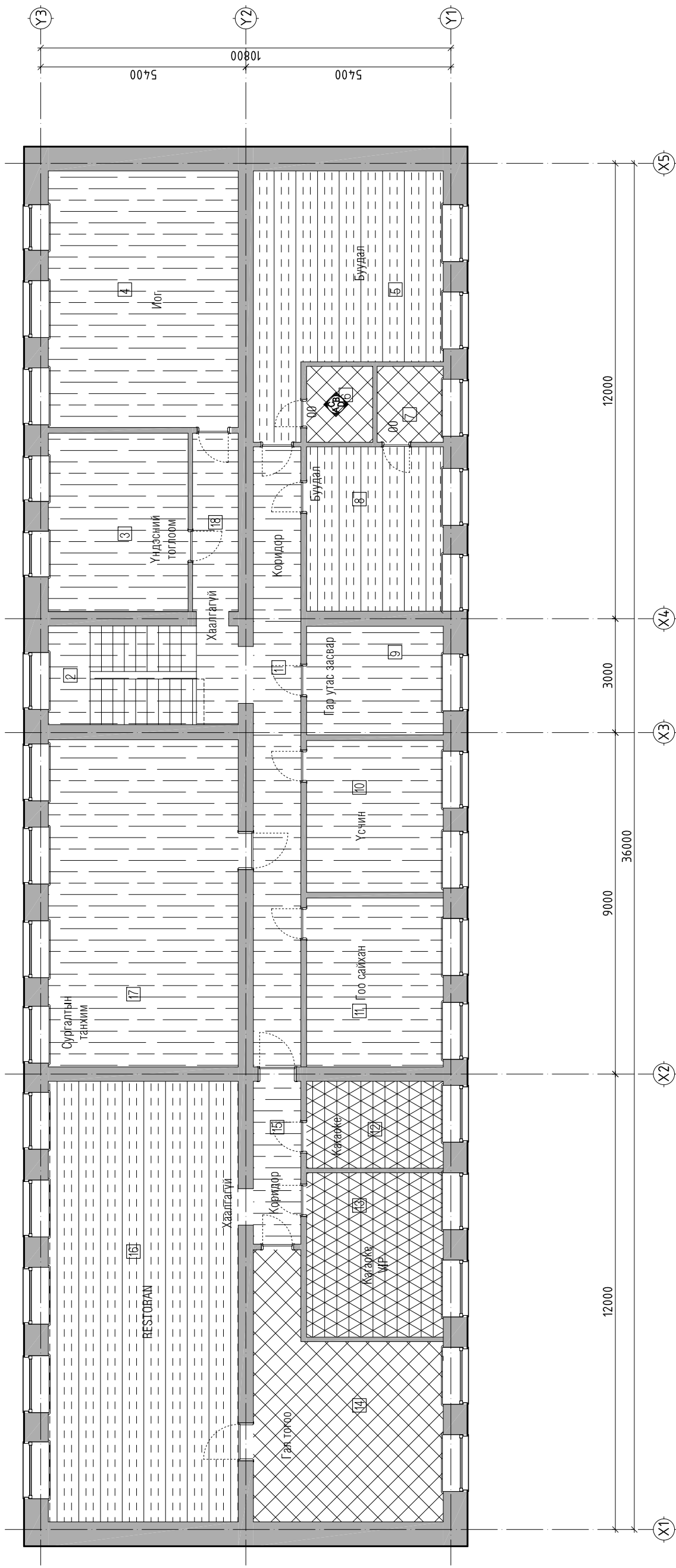

ӨРӨӨНИЙ ТОДОРХОЙЛОЛТ:

Д/Д	ТОДОРХОЙЛОЛТ:	Талбай м2	Шалны төрөл	Д/Д	ТОДОРХОЙЛОЛТ:	Талбай м2	Шалны төрөл
1	Коридор	20.42	Бетон	10	Үсчин	14.40	Мод
2	Шатны хонгил	13.00	Бетон	11	Гоо сайжан	16.02	Мод
3	Үндэсний толгоом	17.29	Мод	12	Караоке	8.24	Мод
4	Иог дасгал заал	33.80	Мод	13	Караоке VIP	15.58	Плита
5	Буудал	27.80	Мод	14	Гал тогоо	26.77	Плита
6	Ариун цэврийн өрөө	3.48	Мод	15	Коридор	5.36	Мод
7	Ариун цэврийн өрөө	3.48	Мод	16	Restoran	58.05	Мод
8	Буудал	15.58	Плита	17	Сургалтын танхим	43.10	Мод
9	Гар утас засвар	10.29	Мод	18	Коридор	5.64	Бетон

Таних тэмдэг:

- Эмүлсэн будгаар хийх хэсэг-497.5 м2.
- Плита наах хэсэг-70.71 м2
- Обой наах хэсэг-183.45м2.
- АКУСТИК хавтан наах хэсэг-69.1м2.



АХУЙ ҮЙЛЧИЛГЭЭНИЙ ТӨВИЙН БАРИЛГЫН ИХ ЗАСВАР

Ховд аймаг, Дорнод сум.

2-Р ДАВХРЫН ХАНАНЫ ӨӨРЧЛӨЛТИЙН БАЙГУУЛАЛТ

Архитектор	Т.Энхзаара	Е.Г.Шифр:	АСЦ-20.06.08-1	Масштаб:	М1:120	Огноо:	2020он
Гүйцэтгэсэн	Т.Энхзаара	Е.Г.Шифр:	Е.Г.Шифр:	Зургийн дугаар:	БА-17	Хуудас:	39
Шалгасан	Д.Батсайхан						

Хэсэглэл-А

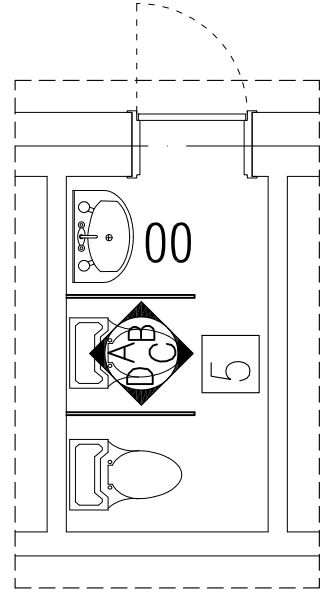

Хэсэглэл-В

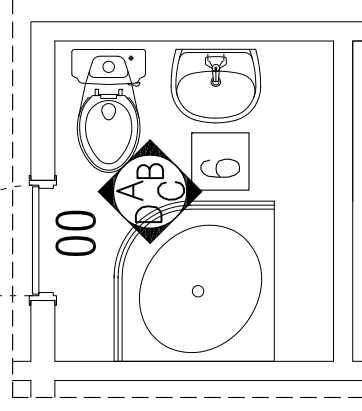

A

Дүүжин тааз
Плита 300x200мм

700 200

B

Дүүжин тааз
Плита 300x200мм

1260

90°

2700

410

750 100

410

2220

Угаалтуур

Суултуур

2220

Суултуур

2220

Суултуур

2220

Угаалтуур

1260

90°

2700

410

750 100

410

2220

Суултуур

2220

Суултуур

2220

Угаалтуур

1260

90°

2700

410

750 100

410

2220

Суултуур

2220

Суултуур

2220

Угаалтуур

C

Дүүжин тааз
Плита 300x200мм

700 200

1800

2220

Суултуур

2220

Суултуур

2220

Суултуур

2220

Угаалтуур

1260

90°

2700

410

750 100

410

2220

Суултуур

2220

Суултуур

2220

Угаалтуур

1260

90°

2700

410

750 100

410

2220

Суултуур

2220

Суултуур

2220

Угаалтуур

1260

D

Дүүжин тааз
Плита 300x200мм

700 200

1800

2220

Суултуур

2220

Суултуур

2220

Угаалтуур

1260

90°

2700

410

750 100

410

2220

Суултуур

2220

Суултуур

2220

Угаалтуур

1260

90°

2700

410

750 100

410

2220

Суултуур

2220

Суултуур

2220

Угаалтуур

1260

B

Дүүжин тааз
Плита 300x200мм

1260

90°

2700

410

750 100

410

2220

Угаалтуур

2220

Суултуур

2220

Суултуур

2220

Угаалтуур

1260

90°

2700

410

750 100

410

2220

Суултуур

2220

Суултуур

2220

Угаалтуур

1260

90°

2700

410

750 100

410

2220

Суултуур

2220

Суултуур

2220

Угаалтуур

1260

A

Дүүжин тааз
Плита 300x200мм

700 200

1800

380

750

870

1740

Суултуур

1740

Суултуур

1740

Угаалтуур

900

1800

2000

Суултуур

2000

Угаалтуур

C

Дүүжин тааз
Плита 300x200мм

700 200

1800

2000

Суултуур

2000

Суултуур

2000

Угаалтуур

1740

Суултуур

1740

Угаалтуур

900

1800

2000

Суултуур

2000

D

Дүүжин тааз
Плита 300x200мм

700 200

1800

2000

Суултуур

2000

Суултуур

2000

Угаалтуур

1740

Суултуур

1740

Угаалтуур

900

1800

2000

Суултуур

2000

Ховд аймаг, Дархан сум.

АХУЙ ҮЙЛЧИЛГЭЭНИЙ ТӨВИЙН БАРИЛГЫН ИХ ЗАСВАР

ХАНЫН ДЭЛГЭЭС-1

Архитектор

Гүйцэтгэсэн

Шалгасан

Алгын сүрлэг цамхаг ХХК

Д.Батсайхан

Т.Энхзаара

Т.Энхзаара

Д.Батсайхан

Е.Г.Шифр:

АСЦ-20.06.08-1

Е.Г.Шифр:

БА-18

Зургийн дугаар:

39

Масштаб:

М1:120

Огноо:

2020он

Хуудас:

8

Огноо:

2020он

Хуудас:

39

8

А3

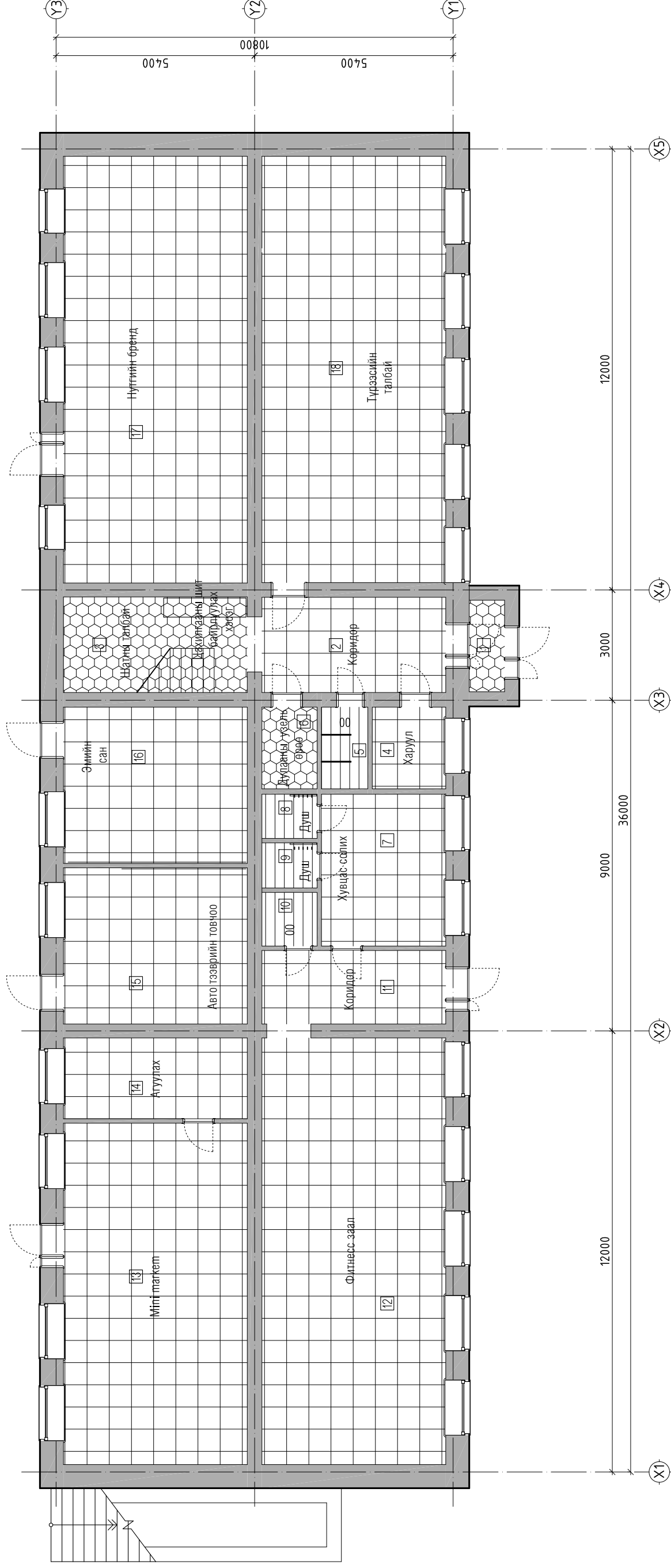

1-Р ДАВХРЫН ТААЗНЫ ӨӨРЧЛӨЛТИЙН БАЙГУУЛАЛТ М1:120



ӨРӨӨНИЙ ТОДОРХОЙЛОЛТ:

Д/Д	ТОДОРХОЙЛОЛТ:	Талбай м2	Шалны төрөл	Д/Д	ТОДОРХОЙЛОЛТ:	Талбай м2	Шалны төрөл
1	Гонч	2.39	Бетон	10	Ариун цэврийн өрөө	2.19	Мод
2	Коридор	12.95	Бетон	11	Коридор	10.00	Мод
3	Шалны хонгил	13.00	Мод	12	Фитнесс заал	58.05	Мод
4	Харуул	4.44	Мод	13	Мини Маркет	46.45	Плита
5	Ариун цэврийн өрөө	2.79	Мод	14	Агуулах	11.00	Плита
6	Дулааны уезь өрөө	3.33	Мод	15	Авто тээврийн товчоо	21.25	Мод
7	Хуяцас солих өрөө	13.95	Мод	16	Эмийн сан	21.25	Мод
8	Душ	1.80	Мод	17	Нутгийн брэнд	58.05	Мод
9	Душ	1.84	Плита	18	Түрээсийн талбай	58.00	Мод

Таних тэмдэг:

-  - Дүүжин тааз хийх хэсэг-315.39м2.
-  - Эмүүльсэн будаг хийх хэсэг-18.72 м2
-  - Лампир тааз хийх хэсэг-8.62м2.



Алтайн сурлаг цамгаг ХХК

АХУЙ ҮЙЛЧИЛГЭЭНИЙ ТӨВИЙН БАРИЛГЫН ИХ ЗАСВАР

1-Р ДАВХРЫН ТААЗНЫ ӨӨРЧЛӨЛТИЙН БАЙГУУЛАЛТ

Архитектор	Т.Энхзаара	Е.Г.Шифр:	АСЦ-20.06.08-1	Масштаб:	М1:120	Огноо:	2020он
Гүйцэтгэсэн	Т.Энхзаара	Е.Г.Шифр:	АСЦ-20.06.08-1	Зургийн дугаар:	БА-19	Хуудас:	39
Шалгасан	Д.Батсайхан	Е.Г.Шифр:	АСЦ-20.06.08-1	Зургийн дугаар:	БА-19	Хуудас:	39



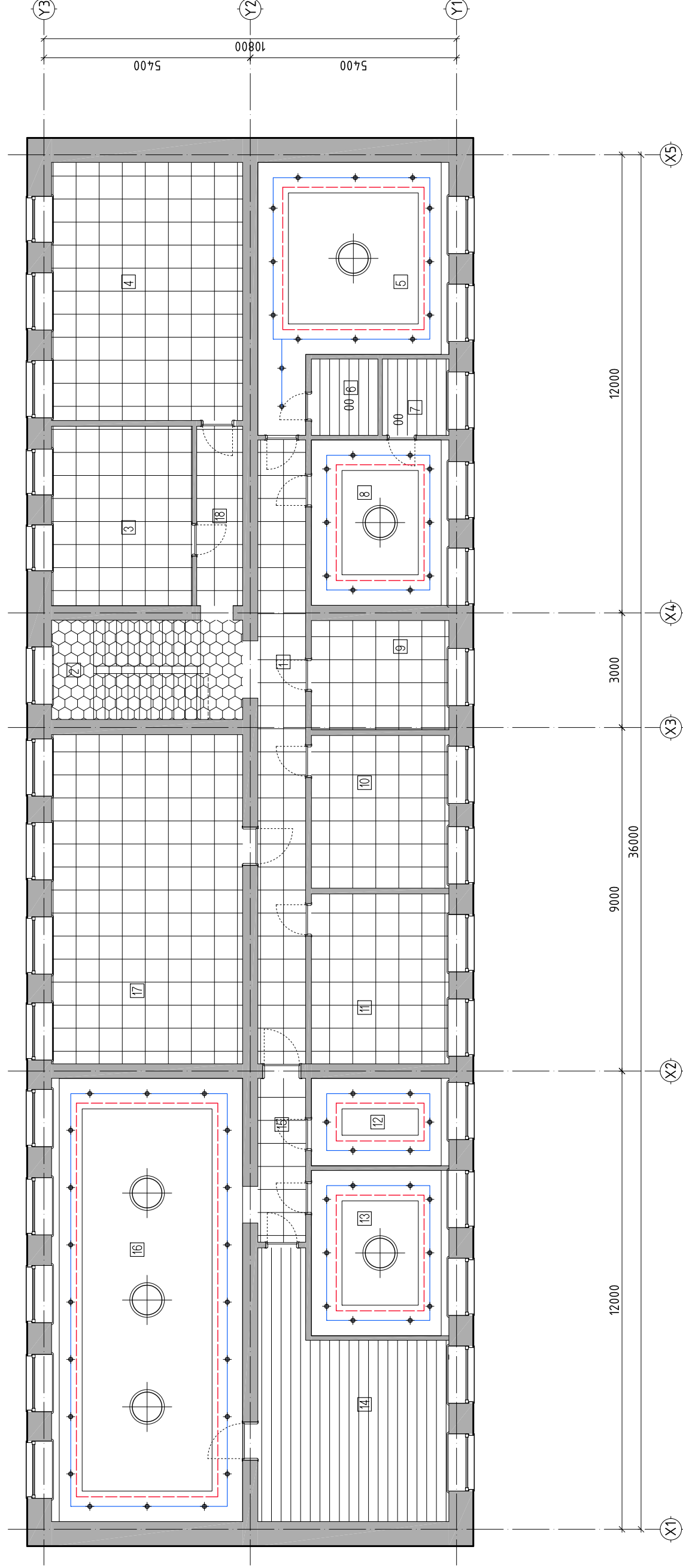

2-Р ДАВХРЫН ТААЗНЫ ӨӨРЧЛӨЛТИЙН БАЙГУУЛАЛТ М1:120



ӨРӨӨНИЙ ТОДОРХОЙЛОЛТ:

Д/Д	ТОДОРХОЙЛОЛТ:	Талбай м2	Шалны төрөл	Д/Д	ТОДОРХОЙЛОЛТ:	Талбай м2	Шалны төрөл
1	Коридор	20.42	Бетон	10	Үсчин	14.40	Мод
2	Шатны хонгил	13.00	Бетон	11	Гоо сайхан	16.02	Мод
3	Үндэсний толгоом	17.29	Мод	12	Карaoke	8.24	Мод
4	Иог дасгал заал	33.80	Мод	13	Карaoke VIP	15.58	Плита
5	Буудал	27.80	Мод	14	Гал тогоо	26.77	Плита
6	Ариун цэврийн өрөө	3.48	Мод	15	Коридор	5.36	Мод
7	Ариун цэврийн өрөө	3.48	Мод	16	Restoran	58.05	Мод
8	Буудал	15.58	Плита	17	Сургалтын танхим	43.10	Мод
9	Гар утас засвар	10.29	Мод	18	Коридор	5.64	Бетон

Таних тэмдэг:

-  - Дүүжин тааз хийх хэсэг -166.32м2.
-  - Уналттай тааз хийх хэсэг-125.25 м2
-  - Эмульсэн будаг хийх хэсэг-13.00 м2
-  - Лампир тааз хийх хэсэг -33.73м2.



Алтайн сүрлэг цамхаг ХХК

АХУЙ ҮЙЛЧИЛГЭЭНИЙ ТӨВИЙН БАРИЛГЫН ИХ ЗАСВАР

2-Р ДАВХРЫН ТААЗНЫ ӨӨРЧЛӨЛТИЙН БАЙГУУЛАЛТ

Архитектор	Т.Энхзаага	Е.Г.Шифр:	АСЦ-20.06.08-1	Масштаб:	М1:120	Огноо:	2020он
Гүйцэтгэсэн	Т.Энхзаага	Е.Г.Шифр:	Е.Г.Шифр:	Зургийн дугаар:	БА-20	Хуудас:	39
Шалгасан	Д.Батсайхан						



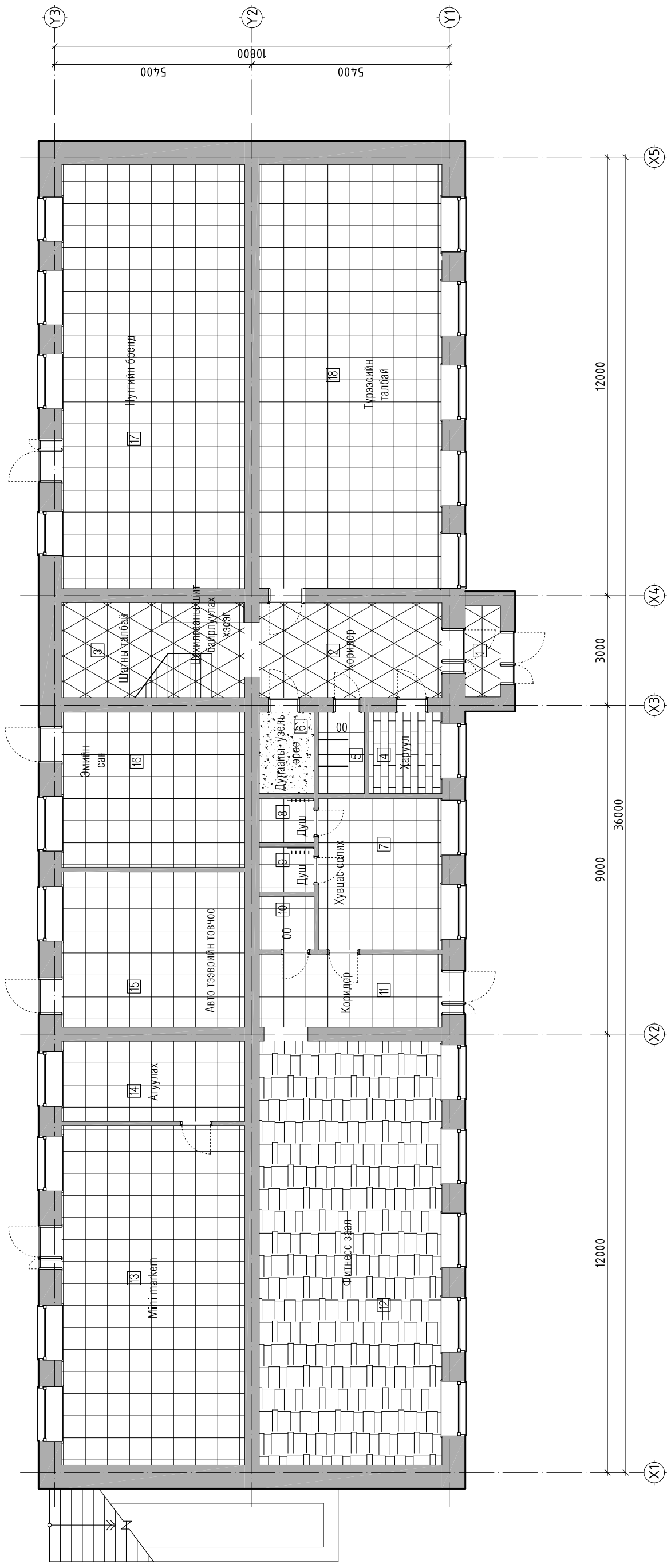

1-Р ДАВХРЫН ШАЛНЫ ӨӨРЧЛӨЛТИЙН БАЙГУУЛАЛТ М1:120



ӨРӨӨНИЙ ТОДОРХОЙЛОЛТ:

Д/Д	ТОДОРХОЙЛОЛТ:	Талбай м2	Шалны төрөл	Д/Д	ТОДОРХОЙЛОЛТ:	Талбай м2	Шалны төрөл
1	Ганх	2.39	Бетон	10	Ариун цэврийн өрөө	2.19	Мод
2	Коридор	12.95	Бетон	11	Коридор	10.00	Мод
3	Шалны хонгил	13.00	Мод	12	Фитнесс заал	58.05	Мод
4	Харуул	4.44	Мод	13	Мини Маркет	46.45	Плита
5	Ариун цэврийн өрөө	2.79	Мод	14	Агуулах	11.00	Плита
6	Дулааны уезь өрөө	3.33	Мод	15	Авто тээврийн товчоо	21.25	Мод
7	Хувцас солих өрөө	13.95	Мод	16	Эмийн сан	21.25	Мод
8	Душ	1.80	Мод	17	Нутгийн брэнд	58.05	Мод
9	Душ	1.84	Плита	18	Түрээсийн талбай	58.00	Мод

Таних тэмдэг:

-  - Плита шал хийх хэсэг-248.57 м2
-  - Хиймэл чулуу хийх хэсэг-28.34 м2
-  - Хэвсэнцэр хийх хэсэг-58.05 м2
-  - Паркет хийх хэсэг-4.44 м2
-  - Бетонон шал хийх хэсэг-3.33 м2



АХУЙ ҮЙЛЧИЛГЭЭНИЙ ТӨВИЙН БАРИЛГЫН ИХ ЗАСВАР

1-Р ДАВХРЫН ШАЛНЫ ӨӨРЧЛӨЛТИЙН БАЙГУУЛАЛТ

Архитектор	Т.Энхзаага	Е.Г.Шифр:	АСЦ-20.06.08-1	Масштаб:	М1:120	Огноо:	2020он
Гүйцэтгээн	Т.Энхзаага	Е.Г.Шифр:	Е.Г.Шифр:	Зургийн дугаар:	БА-21	Хуудас:	39
Шалгасан	Д.Батсайхан						

2-Р ДАВХРЫН ШАЛНЫ ӨӨРЧЛӨЛТИЙН БАЙГУУЛАЛТ М1:120

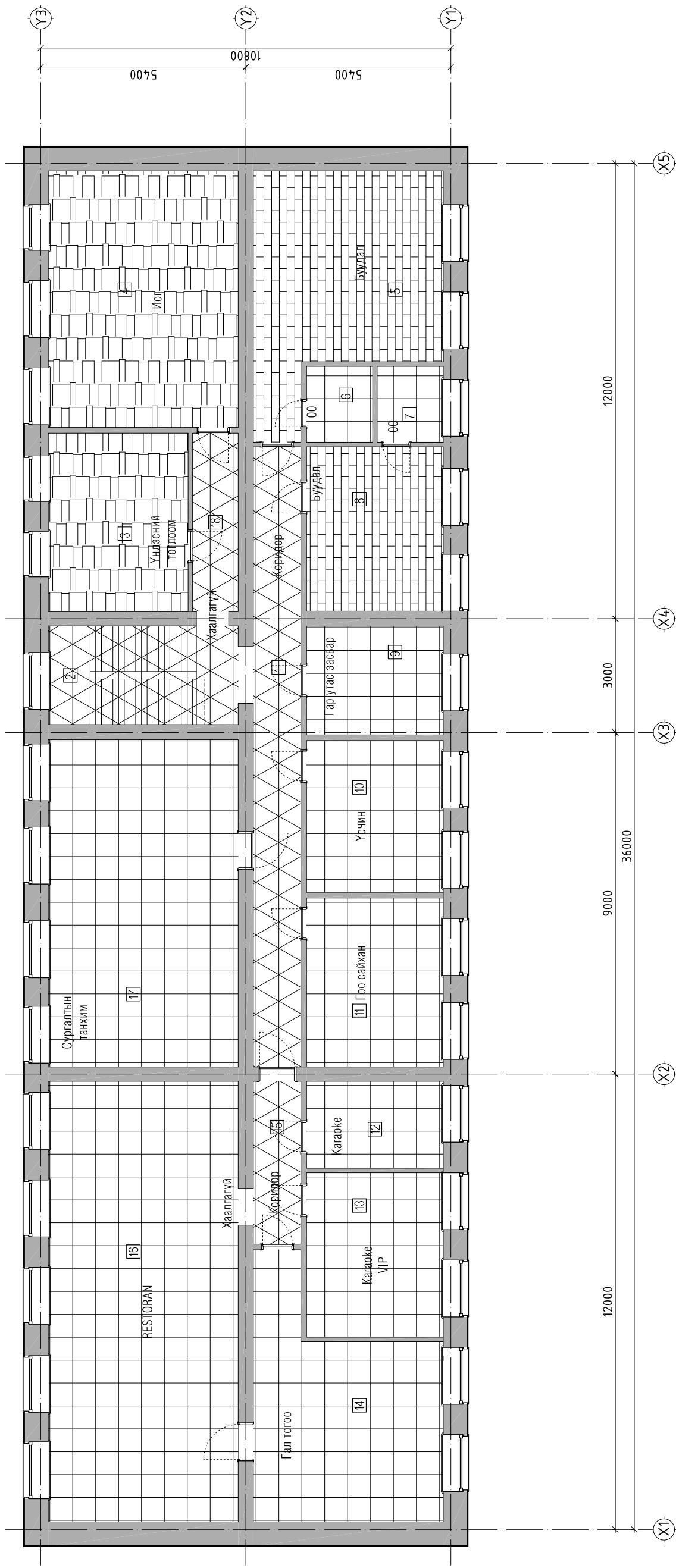

ӨРӨӨНИЙ ТОДОРХОЙЛОЛТ:

Д/Д	ТОДОРХОЙЛОЛТ:	Талбай м2	Шалны төрөл	Д/Д	ТОДОРХОЙЛОЛТ:	Талбай м2	Шалны төрөл
1	Коридор	20.42	Бетон	10	Үрчин	14.40	Мод
2	Шалны хонгил	13.00	Бетон	11	Гоо сайхан	16.02	Мод
3	Үндэсний толгоом	17.29	Мод	12	Караоке	8.24	Мод
4	Иог дасгал заал	33.80	Мод	13	Караоке VIP	15.58	Плита
5	Буудал	27.80	Мод	14	Гал тогоо	26.77	Плита
6	Ариун цэврийн өрөө	3.48	Мод	15	Коридор	5.36	Мод
7	Ариун цэврийн өрөө	3.48	Мод	16	Restoran	58.05	Мод
8	Буудал	15.58	Плита	17	Сургалтын танхим	43.10	Мод
9	Гар утас засвар	10.29	Мод	18	Коридор	5.64	Бетон

ТАНИХ ТЭМДЭГ:

- Плита шал хийх хэсэг-199.41 м2
- Хиймэл чулуу хийх хэсэг-44.42 м2
- Хэвсэнцэр хийх хэсэг-51.09 м2
- Паркет хийх хэсэг-43.38 м2



АХУЙ ҮЙЛЧИЛГЭЭНИЙ ТӨВИЙН БАРИЛГЫН ИХ ЗАСВАР

2-Р ДАВХРЫН ШАЛНЫ ӨӨРЧЛӨЛТИЙН БАЙГУУЛАЛТ

Архитектор	Т.Энхзаара	Е.Г.Шифр:	АСЦ-20.06.08-1	Масштаб:	М1:120	Огноо:	2020он
Гүйцэтгэсэн	Т.Энхзаара	Е.Г.Шифр:	Е.Г.Шифр:	Зургийн дугаар:	БА-22	Хуудас:	39
Шалгасан	Д.Батсайхан						

Ховд аймаг, Дорнод сум.

ЗАСЛЫН АЖЛЫН ТОО ХЭМЖЭЭ /1-Р ДАВХАР/

1-р ДАВХРЫН ЗАСЛЫН АЖЛЫН ТОО ХЭМЖЭЭ

N	Өрөөний нэр	Талбай M2	Хана /M2/		Тааз /M2/		Шал /M2/								
			Эмulsion будаг /Дотор/	Керамик хавтанцар	Дүүжин тааз	Эмulsion будаг /Дотор/	Лампир тааз	Плита шал	Хиймэл чулуу	Хэвсэнцэр	Паркет	Бетонон шал			
1	ГОНХ	2.39	18.63			2.39			2.39						
2	Коридор	12.95	37.95		12.95				12.95						
3	Шатны хонгил	13.00	45.60			13.00					13.00				
4	Харуул	4.44	21.10		4.44								4.44		
5	Ариун цэврийн өрөө	2.79	4.87	12.52				2.79		2.79					
6	Дулааны узель өрөө	3.33	18.60			3.33									3.33
7	Хувцас солих өрөө	13.95	37.55		13.95					13.95					
8	Душ	1.80	3.78	9.72				1.80		1.80					
9	Душ	1.84	3.82	9.82				1.84		1.84					
10	Ариун цэврийн өрөө	2.19	4.10	10.65				2.19		2.19					
11	Коридор	10.00	35.00		10.00					10.00					
12	Фитнесс заал	58.05	83.05		58.05						58.05				
13	Мини Маркет	46.45	71.45		46.45					46.45					
14	Агуулах	11.00	36.00		11.00					11.00					
15	Авто тээврийн товчоо	21.25	46.25		21.25					21.25					
16	Эмийн сан	21.25	46.25		21.25					21.25					
17	Нутгийн бренд	58.05	83.05		58.05					58.05					
18	Түрээсийн талбай	58.00	83.00		58.00					58.00					
	Нийт	342.73	680.05	42.71	315.39	18.72		8.62		248.57	28.34	58.05	4.44		3.33



Алтан сурлаг цамбаг ХХК

Ховд аймаг, Дархан сум.
АХУЙ ҮЙЛЧИЛГЭЭНИЙ ТӨВИЙН БАРИЛГЫН ИХ ЗАСВАР
 ЗАСЛЫН АЖЛЫН ТОО ХЭМЖЭЭ /1-Р ДАВХАР/

Архитектор	Т.Энхзага	Е.Г.Шифр:	Масштаб:	Огноо:
Гүйцэтгэсэн	Т.Энхзага	АСЦ-20.06.08-1	М1:100	2020он
Шалгасан	Д.Батсайхан	Е.Г.Шифр:	Зургийн дугаар:	Хуудас:
			БА-23	39

Тайлбар
 1. Тус хуудсыг холбогдох хуудсуудтай хамтатган үзнэ.үү!

ЗАСЛЫН АЖЛЫН ТОО ХЭМЖЭЭ /2-Р ДАВХАР/

2-р давхрын заслын ажлын тоо хэмжээ

N	Өрөөний нэр	Талбай M ²	Хана /m ² /			Тааз /m ² /			Шал /m ² /				
			Эмulsion будаг /Дотор/	Керамик хавтанцар	Обой	Акустик хавтан	Дүүжин тааз	Уналттай тааз	Эмulsion будаг /Дотор/	Лампир тааз	Плита шал	Хиймэл чулуу	Хэвсэнцэр
1	Коридор	20.42	87.95				20.42				20.42		
2	Шатны хонгил	13.00	45.6					13.00			13.00		
3	Үндэсний тоглоом	17.29	41.9				17.29					17.29	
4	Иог дасгал заал	33.80	58.8				33.80					33.80	
5	Буудал	27.80		60.75				27.80					27.80
6	Ариун цэврийн өрөө	3.48	5.23	13.46					3.48				
7	Ариун цэврийн өрөө	3.48	5.23	13.46					3.48				
8	Буудал	15.58		39.65				15.58					15.58
9	Гар утас засвар	10.29	32.3				10.29			10.29			
10	Үсчин	14.40	38.00				14.40			14.40			
11	Гоо сайхан	16.02	40.25				16.02			16.02			
12	Карaoke	8.24			29.45					8.24			
13	Карaoke VIP	15.58			39.65					15.58			
14	Гал тогоо	26.77	17.03	43.79					26.77	26.77			
15	Коридор	5.36	27.7				5.36				5.36		
16	Restoran	58.05		83.05				58.05		58.05			
17	Сургалтын танхим	43.10	68.10				43.10			43.10			
18	Коридор	5.64	29.5				5.64				5.64		
	Нийт	338.3	497.5	70.71	183.45	69.1	166.32	125.25	13.00	33.73	44.42	51.09	43.38



Алтан сурбалж цамбаг ХХК

Ховд аймаг, Дөргөн сум.
АХУЙ ҮЙЛЧИЛГЭЭНИЙ ТӨВИЙН БАРИЛГЫН ИХ ЗАСВАР
 ЗАСЛЫН АЖЛЫН ТОО ХЭМЖЭЭ /2-Р ДАВХАР/

Архитектор	Т.Энхзаара	Е.Г.Шифр:	Масштаб:	Огноо:
Гүйцэтгэсэн	Т.Энхзаара	АСЦ-20.06.08-1	М1:100	2020он
Шалгасан	Д.Батсайхан	Е.Г.Шифр:	Зургийн дугаар:	Хуудас:
			БА-24	39

Тайлбар
 1. Тус хуудсыг холбогдох хуудсуудтай хамтатган үзнэ.үү!

ЗАСЛЫН АЖЛЫН ТОО ХЭМЖЭЭ /НИЙТ/

НИЙТ ЗАСЛЫН АЖЛЫН ТОО ХЭМЖЭЭ

N	Өрөөний нэр	Талбай M ²	Хана /м2/		Обой	Акустик хавтан	Дүүжин тааз	Тааз /м2/		Лампир тааз	Плита шал	Шал /м2/			
			Эмүлсэн будаг /Дотор/	Керамик хавтанцар				Уналттай тааз	Эмүлсэн будаг /Дотор/			Хиймэл чулуу	Хэвсэнцэр	Паркет	Бетонон шал
1	1-р давхрын өрөөнүүд	342.73	680.05	42.71			315.39		18.72	8.62	248.57	28.34	58.05	4.44	3.33
2	2-р давхрын өрөөнүүд	338.3	497.5	70.71	183.45	69.1	166.32	125.25	13.00	33.73	199.41	44.42	51.09	43.38	
	НИЙТ	681.03	1117.55	113.42	183.45	69.1	481.71	125.25	31.72	42.35	447.98	72.76	109.14	47.82	3.33



Алтайн сүрлэг цамбаг ХХК

АХУЙ ҮЙЛЧИЛГЭЭНИЙ ТӨВИЙН БАРИЛГЫН ИХ ЗАСВАР

Ховд аймаг, Дархан сум.

ЗАСЛЫН АЖЛЫН ТОО ХЭМЖЭЭ /НИЙТ/

Архитектор	Т.Энхзаага	Е.Г.Шифр:	Масштаб:	Огноо:
Гүйцэтгэсэн	Т.Энхзаага	АСЦ-20.06.08-1	М1:100	2020он
Шалгасан	Д.Батсайхан	Е.Г.Шифр:	Зургийн дугаар:	Хуудас:
			БА-25	39

Тайлбар
1. Тус хуудсыг холбогдох хуудсуудтай хамтатган үзнэ.үү!

ХЭМЖИЛТИЙН ОГТЛОЛ /2-2/ М1:120

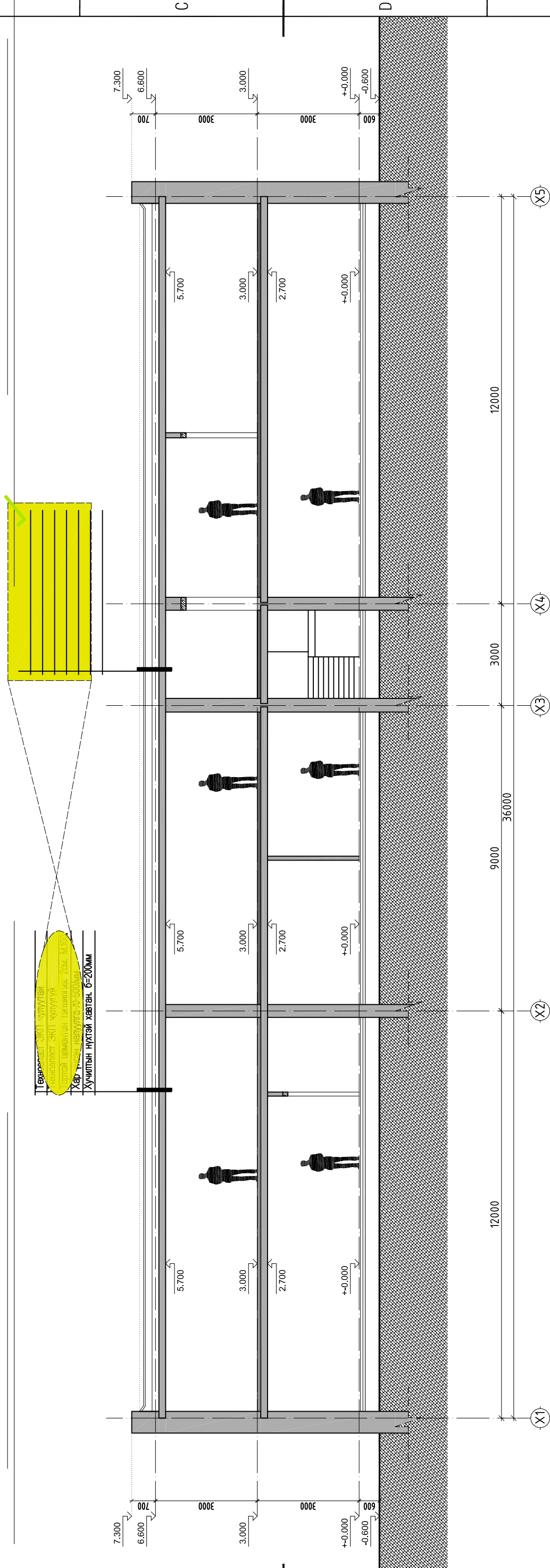
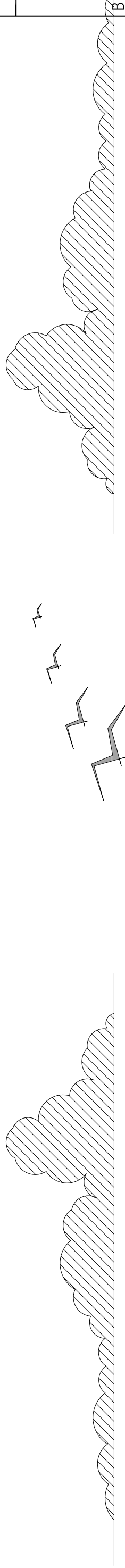

 *Алтайн сүрлэг цамхаг* ХХК		Архитектор	Т.Энхзаага	Е.Г.Шифр:	АСЦ-20.06.08-1	Масштаб:	М1:120	Огноо:	2020он
		Гүйцэтгэсэн	Т.Энхзаага	Е.Г.Шифр:	Е.Г.Шифр:	Зургийн дугаар:	БА-27	Хуудас:	39
		Шалгасан	Д.Батсайхан					8	А3

АХУЙ ҮЙЛЧИЛГЭЭНИЙ ТӨВИЙН БАРИЛГЫН ИХ ЗАСВАР

Хөвд аймаг, Дөргөн сум

ХЭМЖИЛТИЙН ОГТЛОЛ /2-2/

ДЭЭВРИЙН ӨӨРЧЛӨЛТИЙН БАЙГУУЛАЛТ М1:120

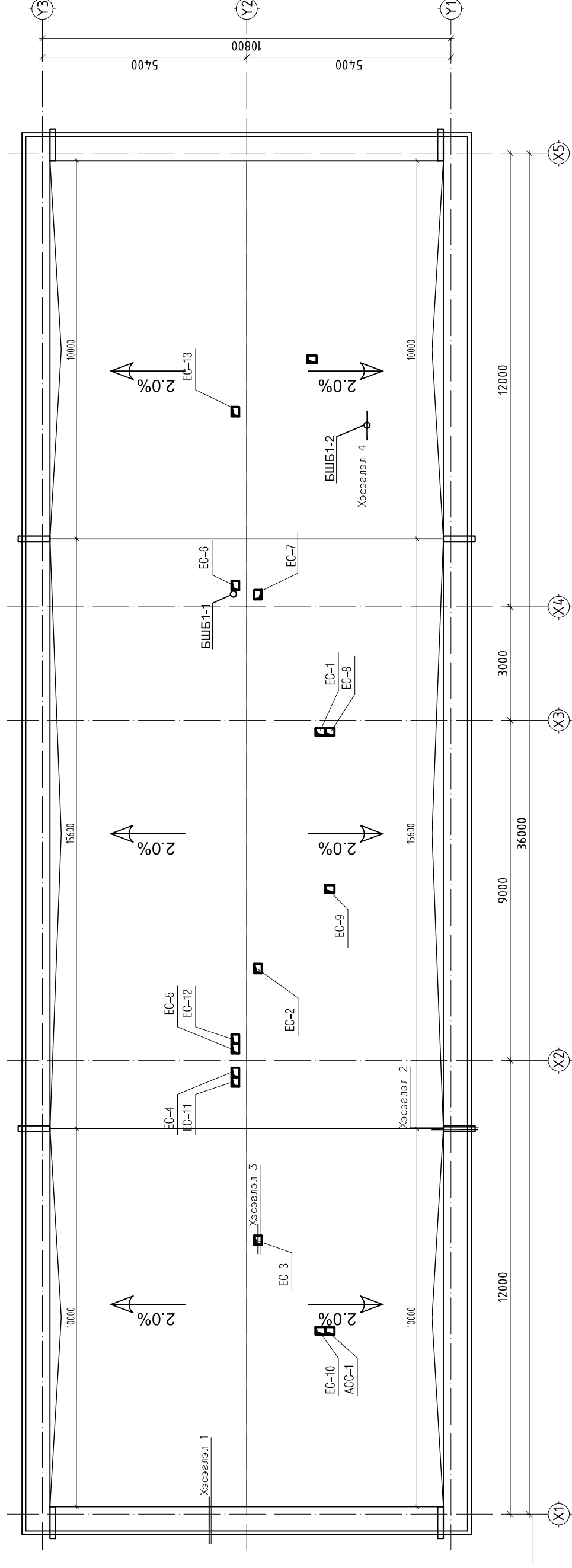

Халхавч ханын уулзвар хэсгэлэл 1 М1:20

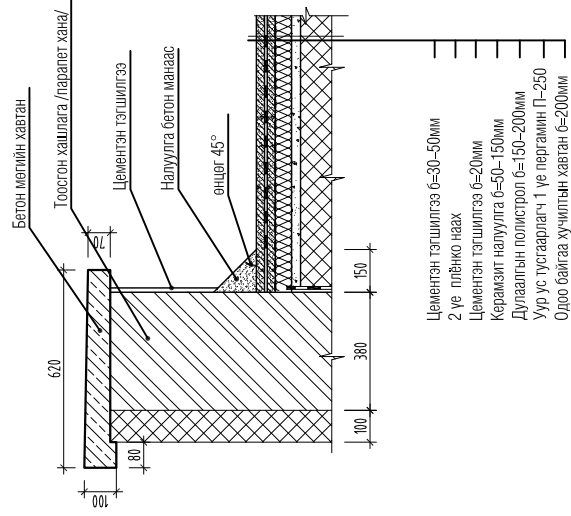

Дээврийн ус зайлуулах цоргоны уулзвар хэсгэлэл 2 М1:20

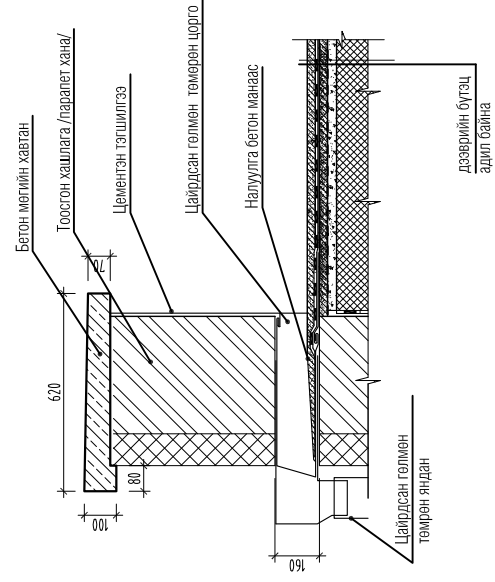

Салхивчын яндангийн уулзвар хэсгэлэл 3 М1:20

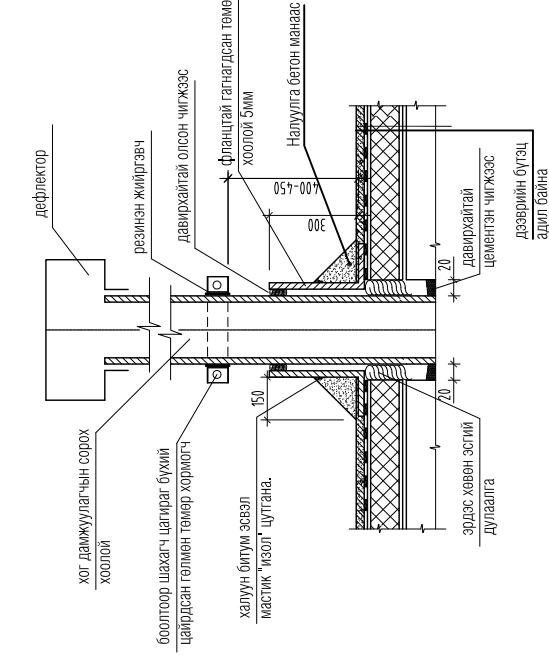

Бохирын үнэрийн яндангийн уулзвар хэсгэлэл 4 М1:20

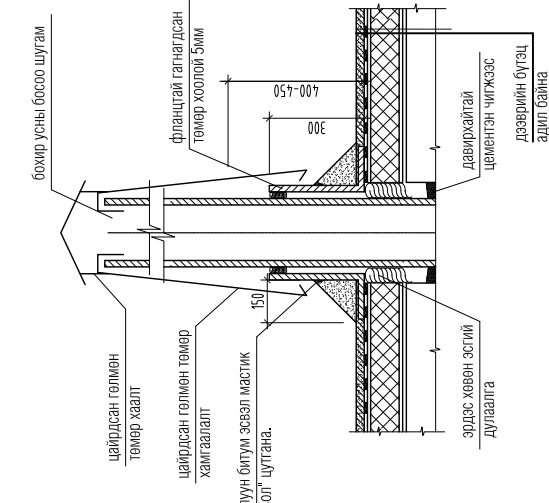

Тайлбар бичиг:

Дээврийг хучилтын хавтан хүртэл бүрэн хуулж өөрчлөлтийн огтлолын зурагт тусгасны дагуу 388.8м2 талбайд талбайн дээврийг бүрэн шинэчилнэ. Мөн одоо байгаа агааржуулалтын нүхийг засварласны дараа дээш гаргах хэсэгт PVC- хоолойгоор гарган малгайвч хийж өгнө.



Алтайн сүрлэг цамхаг ХХК

Ховд аймаг, Дөргөн сум.

АХУЙ ҮЙЛЧИЛГЭЭНИЙ ТӨВИЙН БАРИЛГЫН ИХ ЗАСВАР

ДЭЭВРИЙН ӨӨРЧЛӨЛТИЙН БАЙГУУЛАЛТ

Архитектор	Т.Энхзаара	Е.Г.Шифр:	АСЦ-20.06.08-1	Масштаб:	М1:20; М1:120	Огноо:	2020он
Гүйцэтгэсэн	Т.Энхзаара	Е.Г.Шифр:	Е.Г.Шифр:	Зургийн дугаар:	БА-28	Хуудас:	39
Шалгасан	Д.Батсайхан						

1-Р ДАВХРЫН ГАДНА ТАЛЫН ӨӨРЧЛӨЛТИЙН БАЙГУУЛАЛТ М1:120

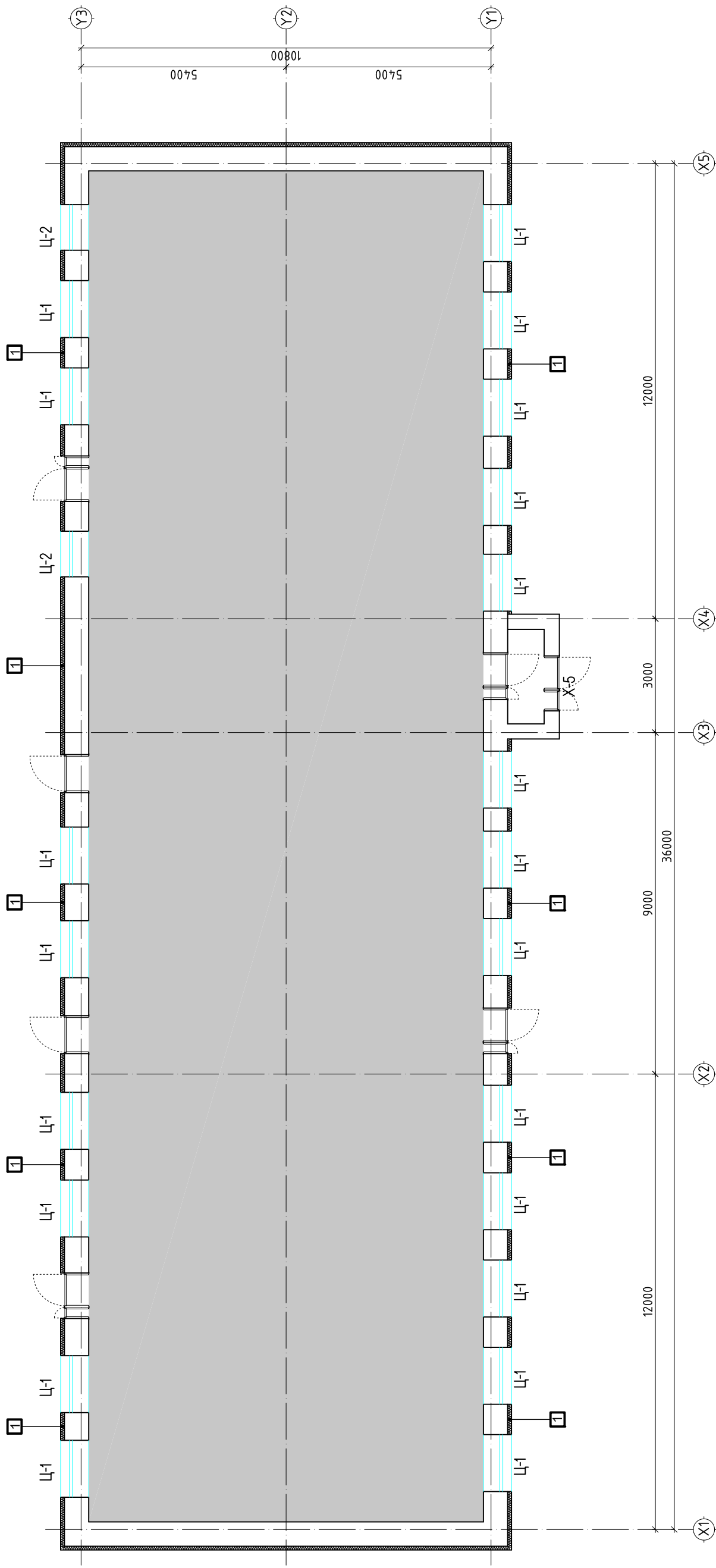

ӨРӨӨНИЙ ТОДОРХОЙЛОЛТ:

Д/Д	ТОДОРХОЙЛОЛТ:	Талбай м2	Шалны төрөл	Д/Д	ТОДОРХОЙЛОЛТ:	Талбай м2	Шалны төрөл
1	Гонч	2.39	Бетон	10	Ариун цэврийн өрөө	2.19	Мод
2	Коридор	12.95	Бетон	11	Коридор	10.00	Мод
3	Шалны хонгил	13.00	Мод	12	Фитнесс заал	58.05	Мод
4	Харуул	4.44	Мод	13	Мини Маркет	46.45	Плита
5	Ариун цэврийн өрөө	2.79	Мод	14	Агуулах	11.00	Плита
6	Дулааны уэль өрөө	3.33	Мод	15	Авто тээврийн товчоо	21.25	Мод
7	Хувцас солих өрөө	13.95	Мод	16	Эмийн сан	21.25	Мод
8	Душ	1.80	Мод	17	Нутгийн брэнд	58.05	Мод
9	Душ	1.84	Плита	18	Түрээсийн талбай	58.00	Мод

Таних тэмдэг

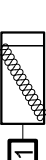

- EPS полистрол дулаалга 100 мм хийх. U=1800кг/м3 λ= 0.76Вт/м с

Тайлбар

Барилгын 4-н тал болох нийт-280.34м2 талбай-д дулаалгын полистрол -100мм зузаантай дулаалга хийж дээр нь тортой шавардлага татаж гадна фасадны эмульсэн будгаар будаж зургийн дагуу хийж гүйцэтгэнэ.
Жич: Үүнд Цонх, хаалганы амалгаа талдаа 3-5см дулаалгын полистрол тогтоож хийнэ.



Ховд аймаг, Дөргөн сум.

АХУЙ ҮЙЛЧИЛГЭЭНИЙ ТӨВИЙН БАРИЛГЫН ИХ ЗАСВАР

1-Р ДАВХРЫН ГАДНА ТАЛЫН ӨӨРЧЛӨЛТИЙН БАЙГУУЛАЛТ

Архитектор	Т.Энхзава	Е.Г.Шифр:	АСЦ-20.06.08-1	Масштаб:	М1:120	Огноо:	2020он
Гүйцэтгэсэн	Т.Энхзава	Е.Г.Шифр:	Е.Г.Шифр:	Зургийн дугаар:	БА-29	Хуудас:	39
Шалгасан	Д.Батсайхан						

2-Р ДАВХРЫН ГАДНА ТАЛЫН ӨӨРЧЛӨЛТИЙН БАЙГУУЛАЛТ М1:120

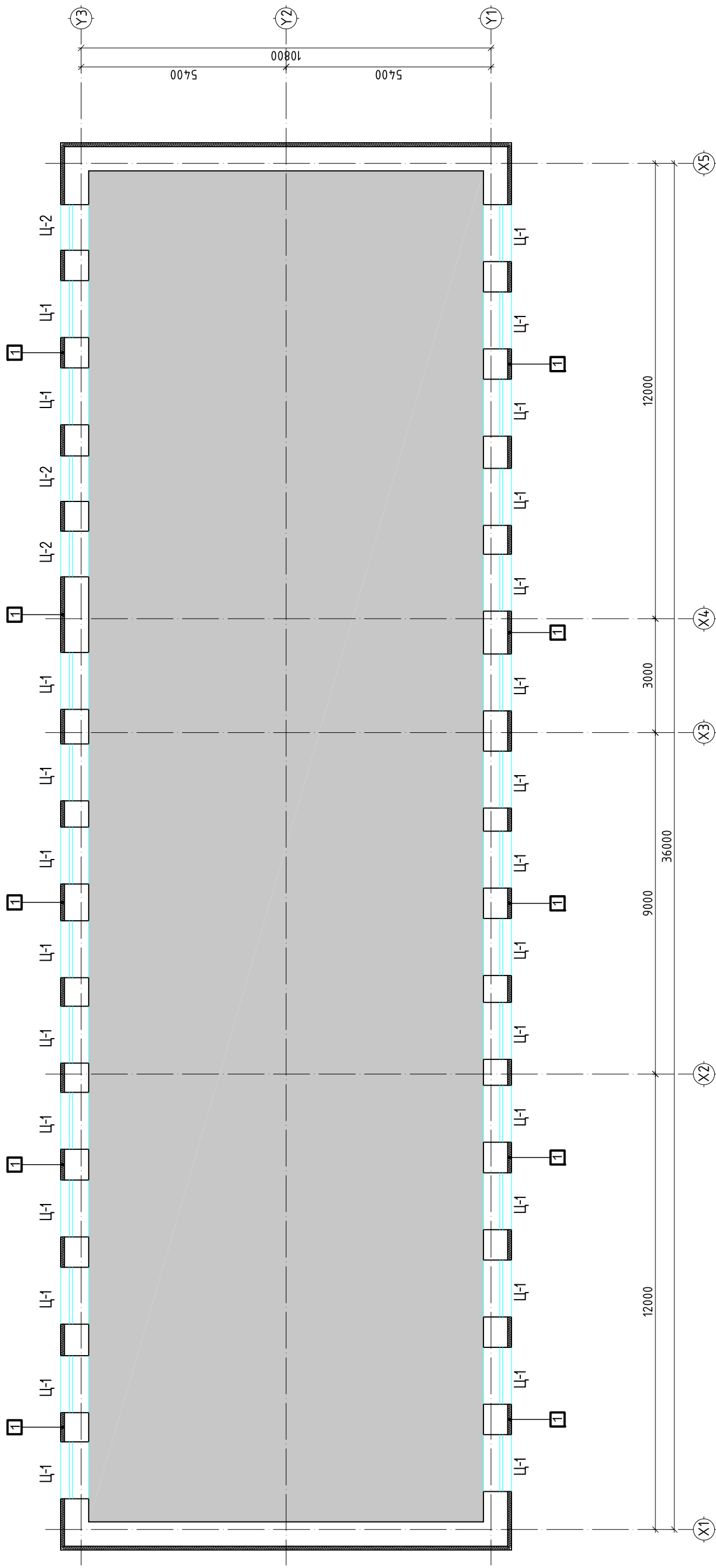

ӨРӨӨНИЙ ТОДОРХОЙЛОЛТ:

Д/Д	ТОДОРХОЙЛОЛТ:	Талбай м2	Шалны төрөл	Д/Д	ТОДОРХОЙЛОЛТ:	Талбай м2	Шалны төрөл
1	Коридор	20.42	Бетон	10	Үсчин	14.40	Мод
2	Шалны хонгил	13.00	Бетон	11	Гоо сайхан	16.02	Мод
3	Үндэсний толгоом	17.29	Мод	12	Карaoke	8.24	Мод
4	Иог дасгал заал	33.80	Мод	13	Карaoke VIP	15.58	Плита
5	Буудал	27.80	Мод	14	Гал тогоо	26.77	Плита
6	Ариун цэврийн өрөө	3.48	Мод	15	Коридор	5.36	Мод
7	Ариун цэврийн өрөө	3.48	Мод	16	Restoran	58.05	Мод
8	Буудал	15.58	Плита	17	Сургалтын танхим	43.10	Мод
9	Гар утас засвар	10.29	Мод	18	Коридор	5.64	Бетон

Техник тэмдэг

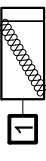

- EPS полистрол дулаалга 100 мм хийх. U=1800кг/м3 λ= 0.76Вт/м с

Тайлбар

Барилгын 4-н тал болох нийт-280.34м2 талбай-д дулаалгын полистрол -100мм зузаантай дулаалга хийж дээр нь тортой шавардлага татаж гадна фасадны эмальсэн будгаар будаж зургийн дагуу хийж гүйцэтгэнэ.
Жич: Үүнд Цонх, хаалганы амалгаа талдаа 3-5см дулаалгын полистрол тогтоож хийнэ.



Алтайн сурлагч цамбаг ХХК

АХУЙ ҮЙЛЧИЛГЭЭНИЙ ТӨВИЙН БАРИЛГЫН ИХ ЗАСВАР

Ховд аймаг, Дөргөн сум.
2-Р ДАВХРЫН ГАДНА ТАЛЫН ӨӨРЧЛӨЛТИЙН БАЙГУУЛАЛТ

Архитектор	Т.Энхзава	Е.Г.Шифр:	АСЦ-20.06.08-1	Масштаб:	М1:120	Огноо:	2020он
Гүйцэтгэсэн	Т.Энхзава	Е.Г.Шифр:	Е.Г.Шифр:	Зургийн дугаар:	БА-30	Хуудас:	39
Шалгасан	Д.Батсайхан						

НҮҮР ТАЛ / X1-X5 ТЭНХЛЭГ ДАГУУХ / M1:120

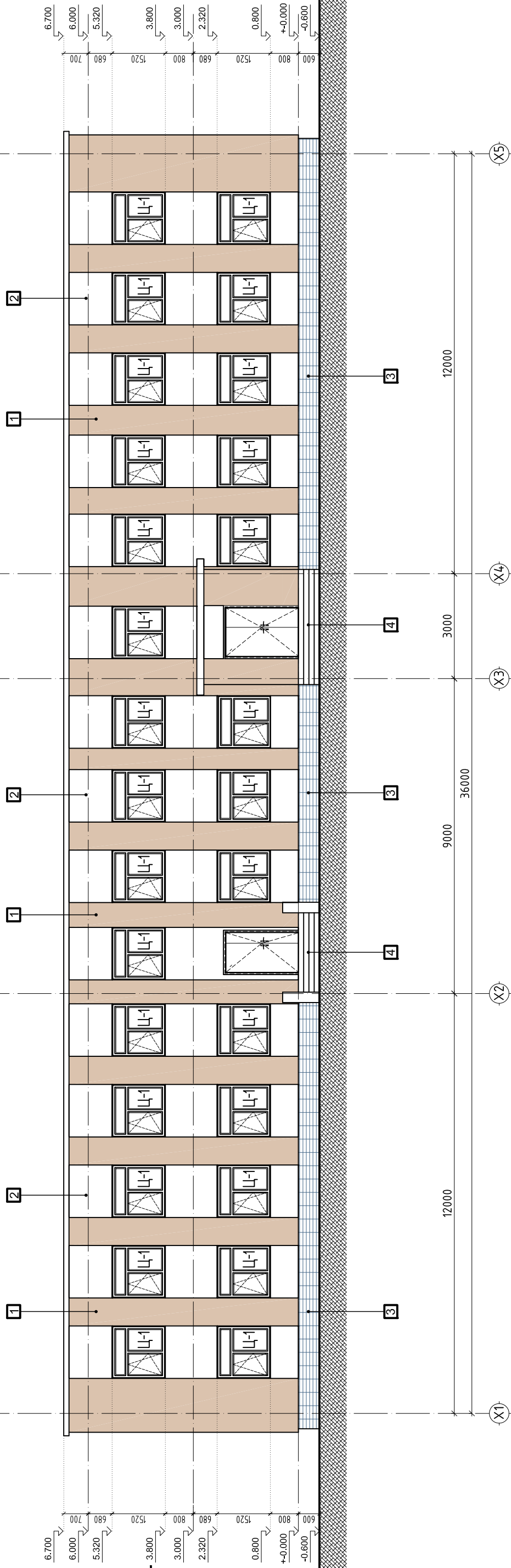
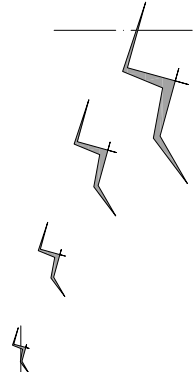
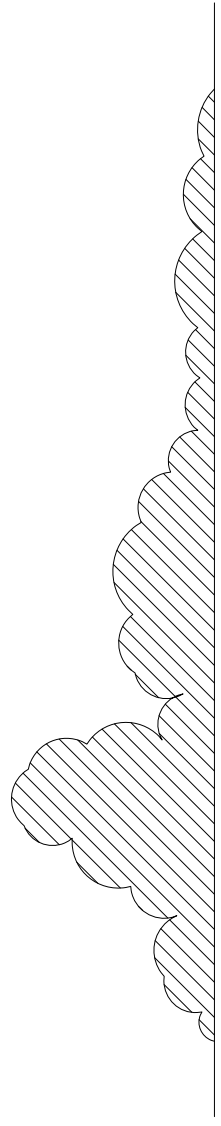

ТЕНИХ ТЭМДЭГ

-  1 - Цайвар бор өнгийн фасадны будаг-94.75м2
-  2 - Цагаан өнгийн фасадны будаг-77.27м2
-  3 - Хөх саарал өнгийн керамик хавтан-18.43м2
-  4 - Гадна довжоог барзгар халтирдаггүй чулуу-3.99м2



НҮҮР ТАЛ / X1-X5 ТЭНХЛЭГ ДАГУУХ /

АХУЙ ҮЙЛЧИЛГЭЭНИЙ ТӨВИЙН БАРИЛГЫН ИХ ЗАСВАР

Ховд аймаг, Дөргөн сум.

Архитектор	Т.Энхзаага	Е.Г.Шифр:	АСЦ-20.06.08-1	Масштаб:	M1:120	Огноо:	2020он
Гүйцэтгэсэн	Т.Энхзаага	Е.Г.Шифр:	Е.Г.Шифр:	Зургийн дугаар:	БА-32	Хуудас:	39
Шалгасан	Д.Батсайхан						

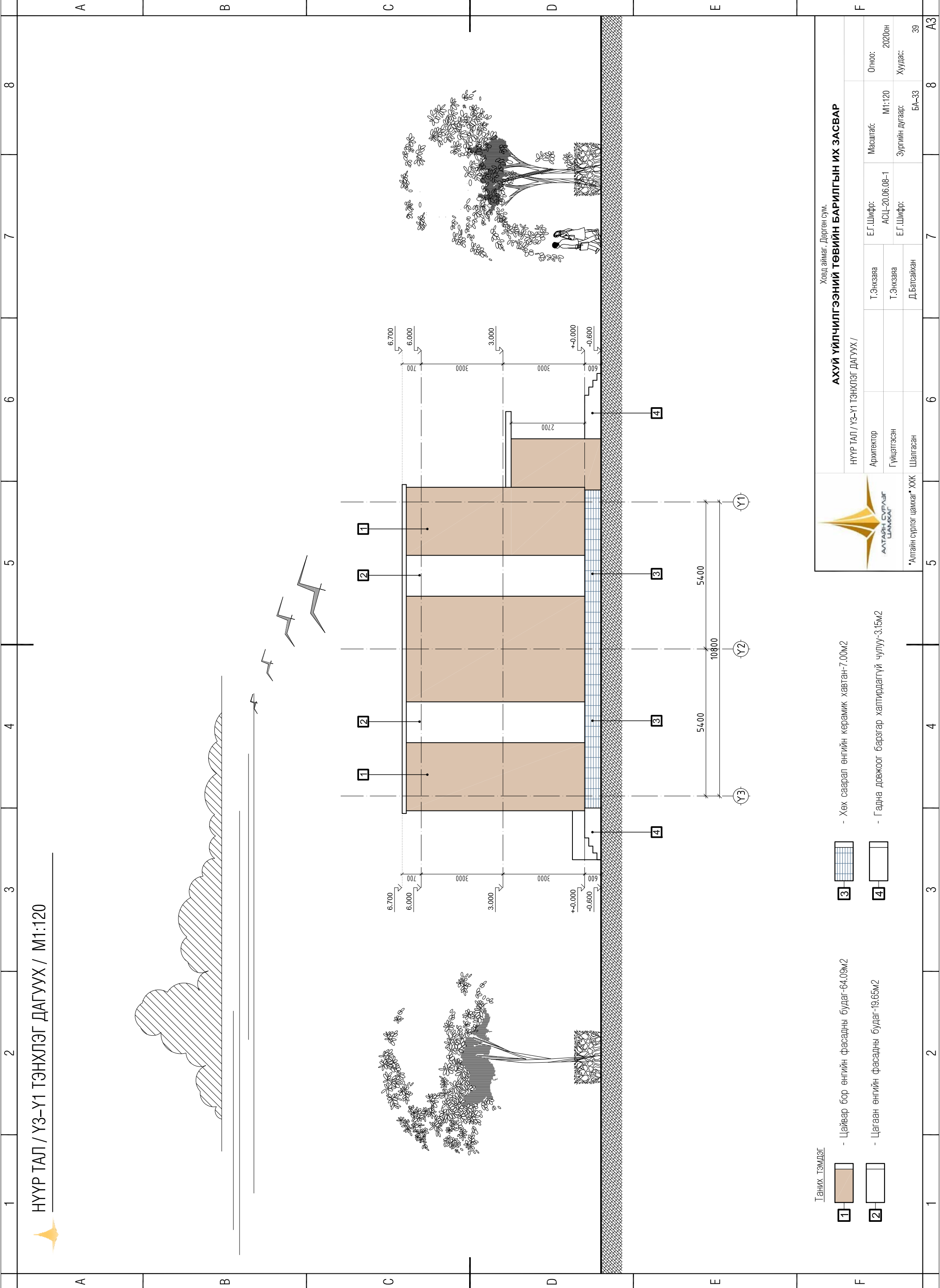

НҮҮР ТАЛ / ҮЗ-Ү1 ТЭНХЛЭГ ДАГУУХ / М1:120

ТЕНИХ ТЭМДЭГ

- 1 - Цайвар бор өнгийн фасадны будаг-64.09м²
- 2 - Цагаан өнгийн фасадны будаг-19.65м²
- 3 - Хөх саарал өнгийн керамик хавтан-7.00м²
- 4 - Гадна довжоог барзгар халтирдаггүй чулуу-3.15м²

АХУЙ ҮЙЛЧИЛГЭЭНИЙ ТӨВИЙН БАРИЛГЫН ИХ ЗАСВАР		Ховд аймаг, Дөргөн сум.	
НҮҮР ТАЛ / ҮЗ-Ү1 ТЭНХЛЭГ ДАГУУХ /			
Архитектор	Т.Энхзаага	Е.Г.Шифр:	АСЦ-20.06.08-1
Гүйцэтгэсэн	Т.Энхзаага	Масштаб:	М1:120
Шалгасан	Д.Батсайхан	Е.Г.Шифр:	М1:120
Алгын сүрлэг цамхаг ХХК		Зургийн дугаар:	БА-33
		Огноо:	2020он
		Хуудас:	39

НҮҮР ТАЛ / X5-X1 ТЭНХЛЭГ ДАГУУХ / M1:120

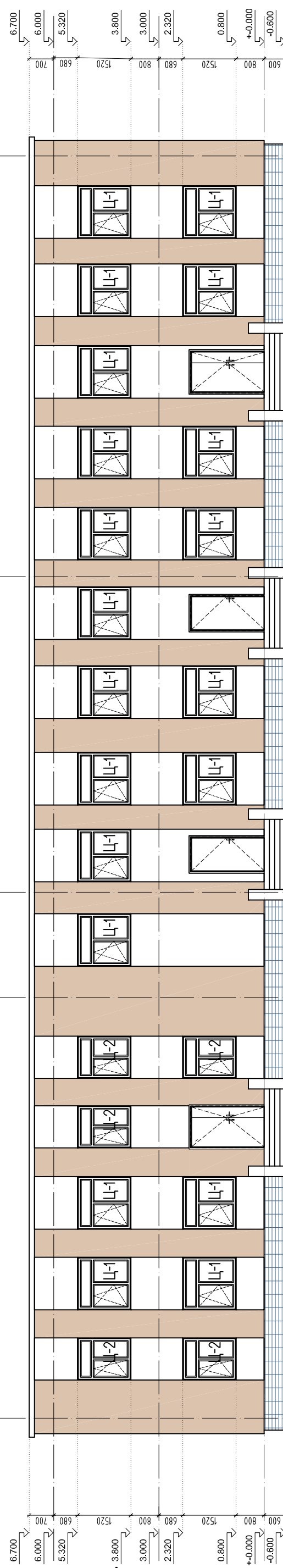
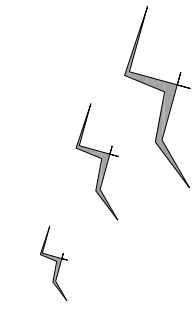
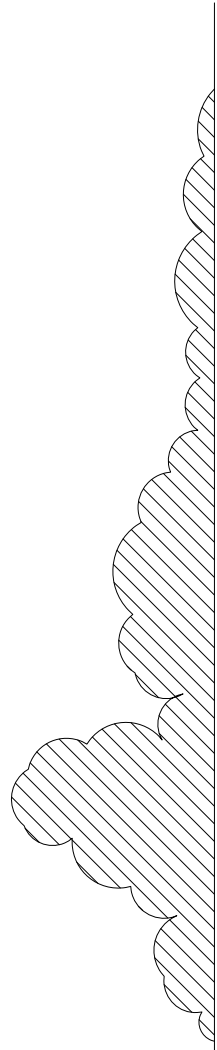

ТЕНИХ ТЭМДЭГ

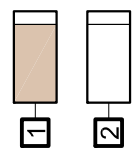

- 1 - Цайвар бор өнгийн фасадны будаг-98.84м2
- 2 - Цагаан өнгийн фасадны будаг-76.90м2

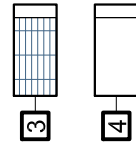

- 3 - Хөх саарал өнгийн керамик хавтан-15.52м2
- 4 - Гадна довжоог барзгар халтирдугуй чулуу-7.56м2



Алтайн сүрлэг цамгаг ХХК
Шалгасан Д.Батсайхан

НҮҮР ТАЛ / X1-X5 ТЭНХЛЭГ ДАГУУХ /

АХУЙ ҮЙЛЧИЛГЭЭНИЙ ТӨВИЙН БАРИЛГЫН ИХ ЗАСВАР

Ховд аймаг, Дөргөн сум.

Архитектор	Т.Энхзаага	Е.Г.Шифр:	АСЦ-20.06.08-1	Масштаб:	M1:120	Огноо:	2020он
Гүйцэтгэсэн	Т.Энхзаага	Е.Г.Шифр:	Е.Г.Шифр:	Зургийн дугаар:	БА-34	Хуудас:	39
Шалгасан	Д.Батсайхан						

НҮҮР ТАЛ / Ү1-Ү3 ТЭНХЛЭГ ДАГУУХ / М1:120

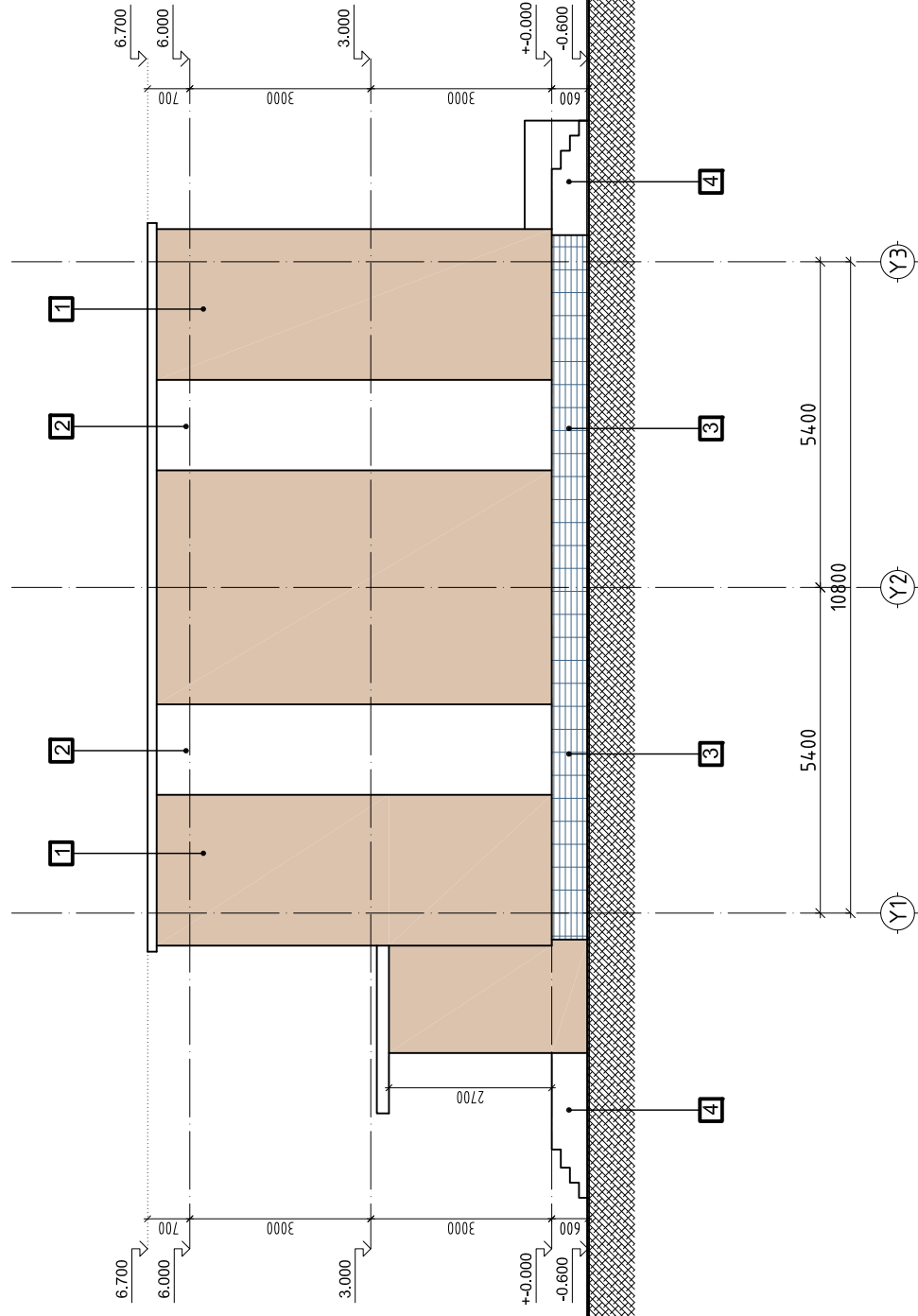
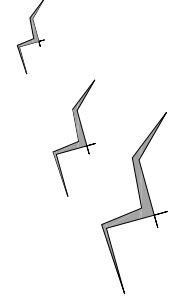
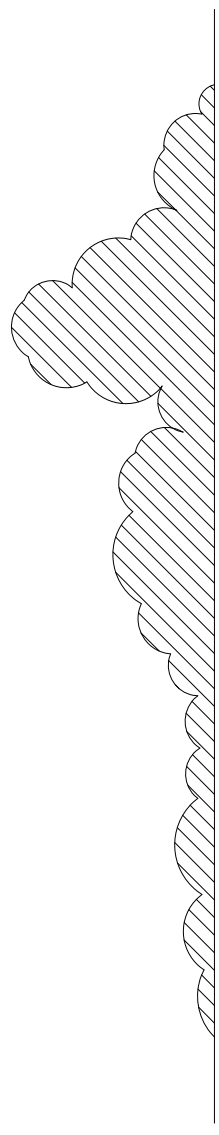

ТЕНИХ ТЭМДЭГ

- 1 - Цайвар бор өнгийн фасадны будаг-64.09м²
- 2 - Цагаан өнгийн фасадны будаг-19.65м²
- 3 - Хөх саарал өнгийн керамик хавтан-7.00м²
- 4 - Гадна довжоог барзгар халтирдаггүй чулуу-3.15м²

АХУЙ ҮЙЛЧИЛГЭЭНИЙ ТӨВИЙН БАРИЛГЫН ИХ ЗАСВАР

Ховд аймаг, Дархан сум.

НҮҮР ТАЛ / Ү1-Ү3 ТЭНХЛЭГ ДАГУУХ /



Алтайн сурлаг цамгаг ХХК

Архитектор	Т.Энхзаага	Е.Г.Шифр:	АСЦ-20.06.08-1	Масштаб:	М1:120	Огноо:	2020он
Гүйцэтгэсэн	Т.Энхзаага	Е.Г.Шифр:	Е.Г.Шифр:	Зургийн дугаар:	БА-35	Хуудас:	39
Шалгасан	Д.Батсайхан						



Ховд аймаг, Дөргөн сум

АХУЙ ҮЙЛЧИЛГЭЭНИЙ ТӨВИЙН БАРИЛГЫН ИХ ЗАСВАР

3D ХАРАГДАХ БАЙДАЛ-1



Алтайн сүрлэг цамхаг ХХК

Архитектор
Гүйцэтгэсэн
Шалгасан

Т.Энхзаага
Т.Энхзаага
Д.Батсайхан

Е.Г.Шифр:
АСЦ-20.06.08-1
Е.Г.Шифр:

Масштаб:
М1:SCALE
Зургийн дугаар:
БА-36

Огноо:
2020он
Хуудас:
39

1 2 3 4 5 6 7 8 A B C D E F A3



Ховд аймаг, Дархан сум

АХУЙ ҮЙЛЧИЛГЭЭНИЙ ТӨВИЙН БАРИЛГЫН ИХ ЗАСВАР

3D ХАРАГДАХ БАЙДАЛ-2



Алтайн сүрлэг цамхаг ХХК

Архитектор

Т.Энхзаага

Е.Г.Шифр:

АСЦ-20.06.08-1

Масштаб:

М1:SCALE

Огноо:

2020он

Гүйцэтгэсэн

Т.Энхзаага

Е.Г.Шифр:

Зургийн дугаар:

БА-37

Хуудас:

39

Шалгасан

Д.Батсайхан

Е.Г.Шифр:

7

8

А3

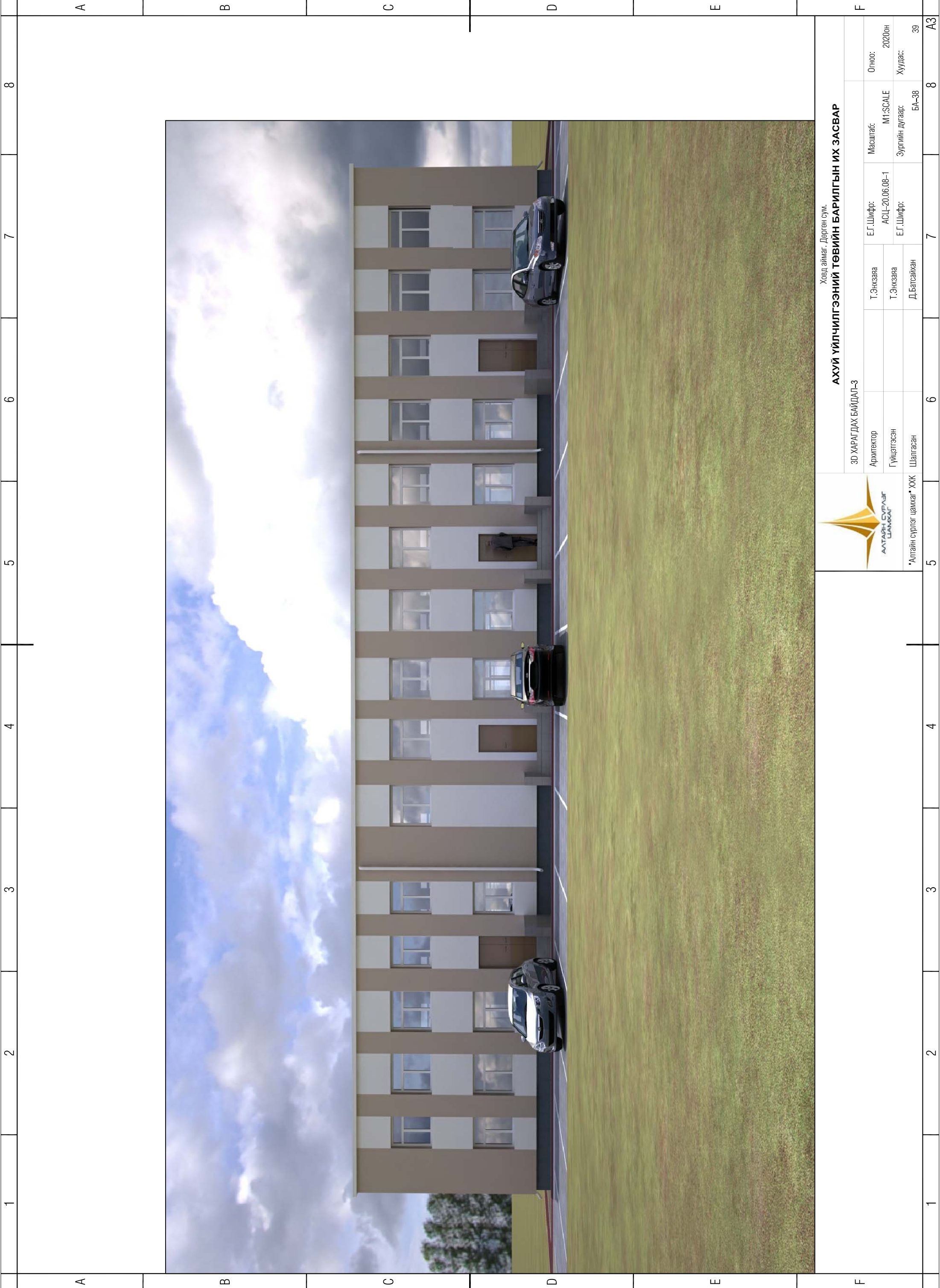

Ховд аймаг, Дөргөн сум

АХУЙ ҮЙЛЧИЛГЭЭНИЙ ТӨВИЙН БАРИЛГЫН ИХ ЗАСВАР

3D ХАРАГДАХ БАЙДАЛ-3



Алтайн сурлаг цамхаг ХХК

Архитектор
Гүйцэтгэсэн
Шалгасан

Т.Энхзаая
Т.Энхзаая
Д.Батсайхан

Е.Г.Шифр:
АСЦ-20.06.08-1
Е.Г.Шифр:

Масштаб:
М1:SCALE
Зургийн дугаар:
БА-38

Огноо:
2020он
Хуудас:
39

1 2 3 4 5 6 7 8 A B C D E F A3

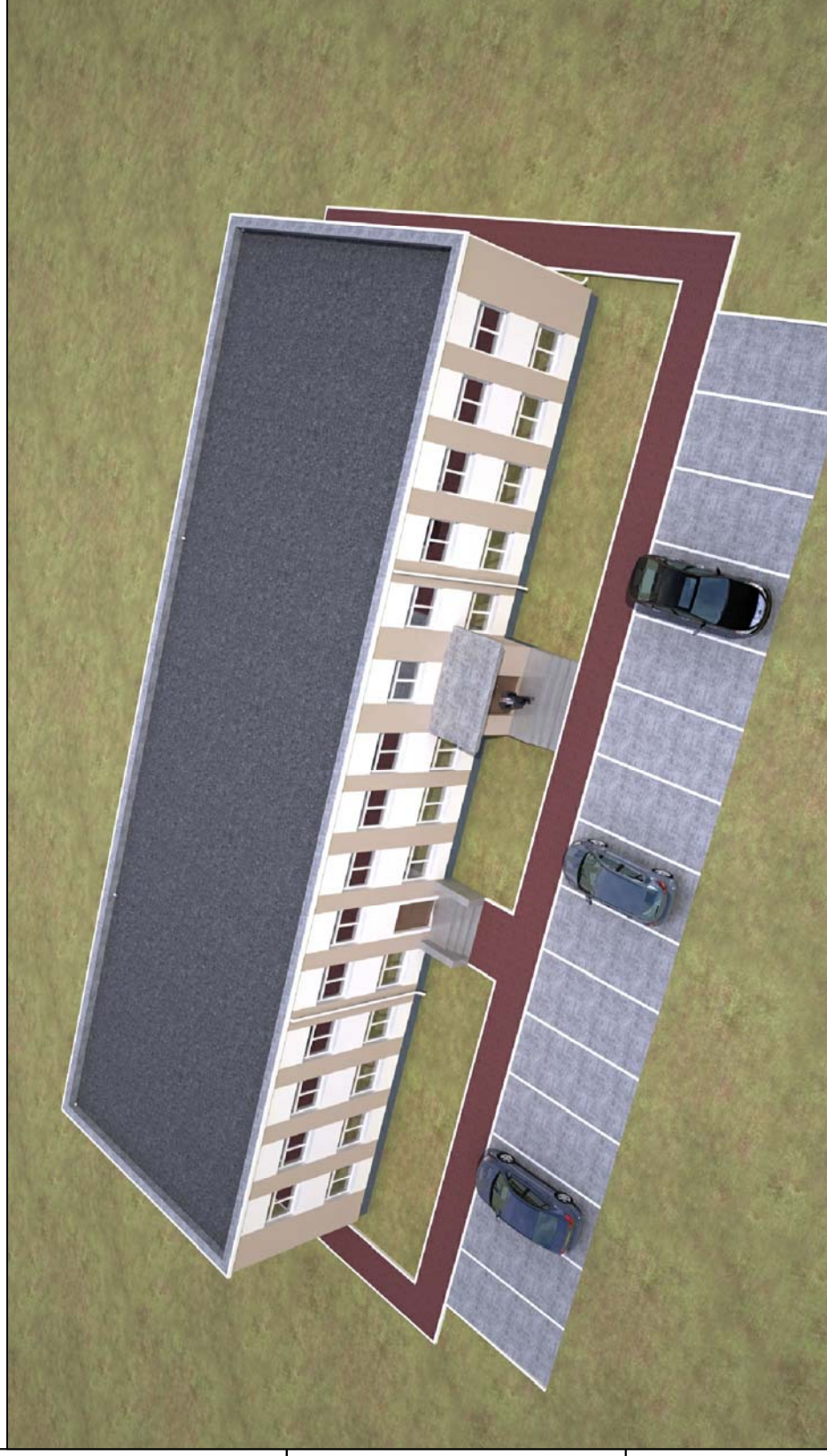
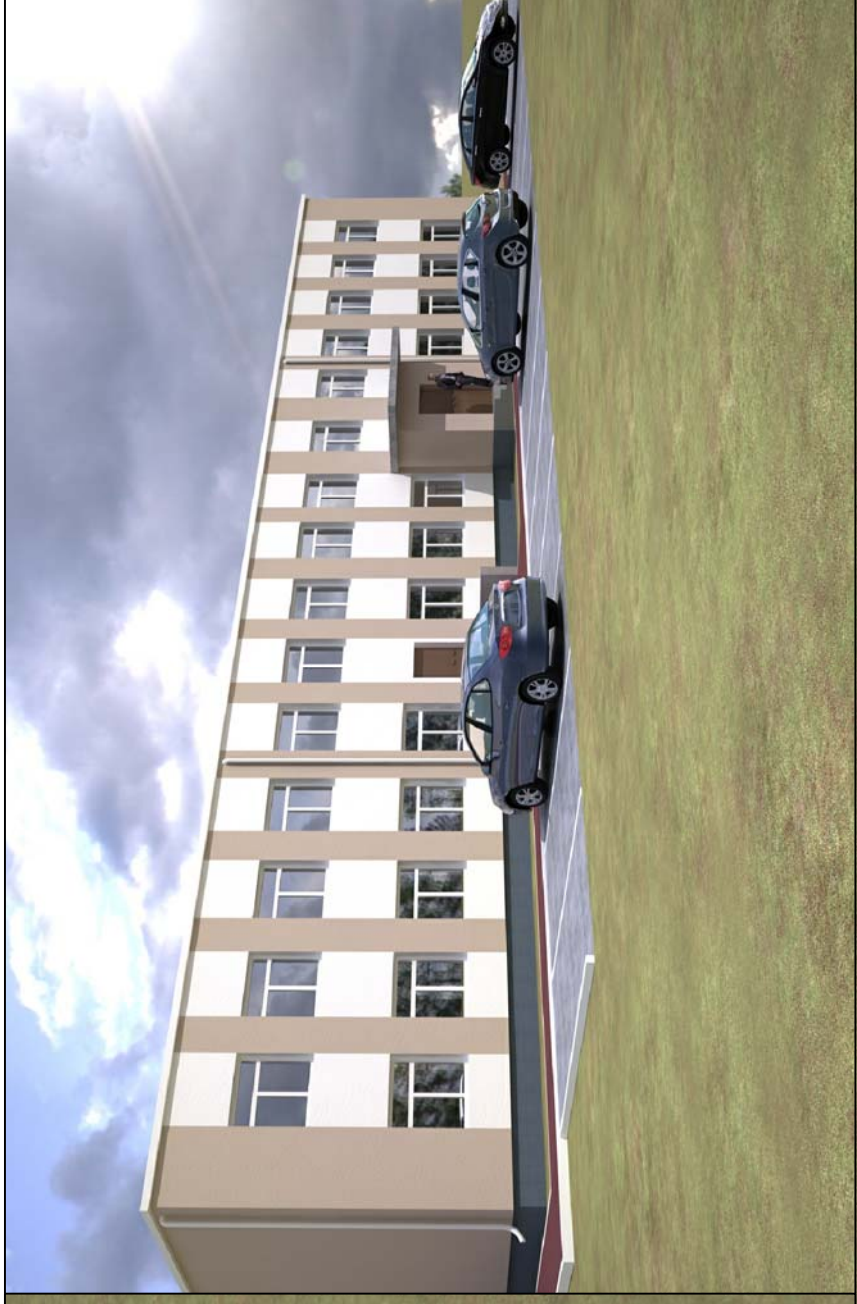
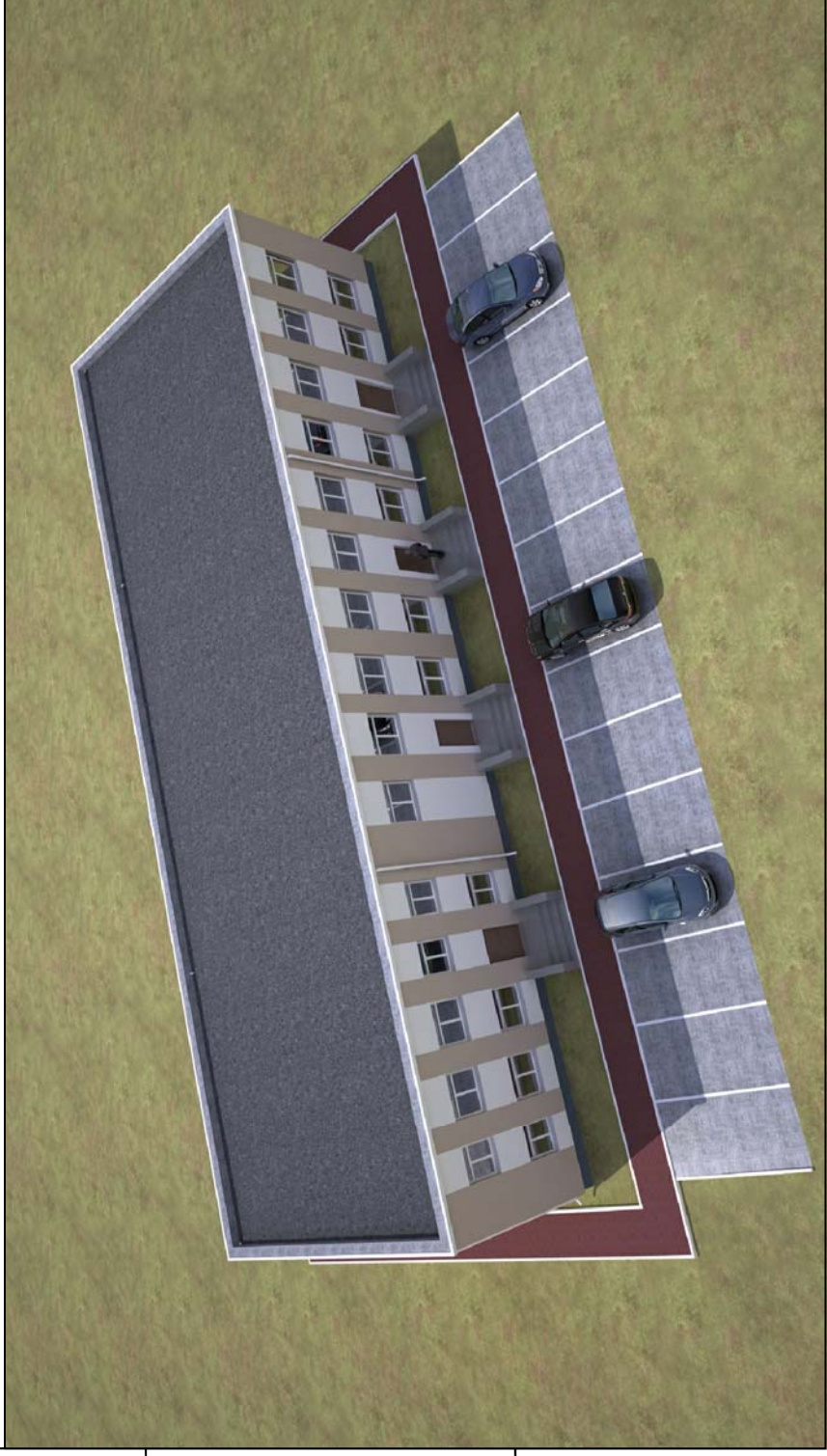

Алтайн сүрлэг цамхаг ХХК
 Шалгасан
 Гүйцэтгэсэн
 Т.Энхзаара
 Т.Энхзаара
 Т.Энхзаара

3D ХАРАГДАХ БАЙДАЛ-3

АХУЙ ҮЙЛЧИЛГЭЭНИЙ ТӨВИЙН БАРИЛГЫН ИХ ЗАСВАР

Ховд аймаг, Дөргөн сум

Е.Г.Шифр:
 АСЦ-20.06.08-1
 Масштаб:
 М1:SCALE
 Огноо:
 2020он

Е.Г.Шифр:
 Е.Г.Шифр:
 Зургийн дугаар:
 БА-39
 Хуудас:
 39