

"АЛТАЙН СҮРЛЭГ ЦАМХАГ" ХХК  
ТЗД: ЗТ43-430/18, Ховд аймаг, Жаргалант сум, Магсаржав  
7-р баг, "Сац гурван хайрхан" 12 айлын орон сууц, В1-01 тоот, утас: 88077522

ЕГ ШИФР: АСЦ-20.06.08-1

Ховд аймаг, Дөргөн сум

# АХУЙН ҮЙЛЧИЛГЭЭНИЙ ТӨВИЙН БАРИЛГЫН ИХ ЗАСВАР

/ ХУЧИТ ТӨХӨӨРӨМЖ ДОТОР ГЭРЭЛТҮҮЛЭГ ХТ ДГ /

Захирал: ..... Д.Батсайхан

Инженер: ..... Ж.Золбаяр

Ховд аймаг  
2020 он

	<p align="center"><b>"ХД" МАРКИЙН ҮНДСЭН ИЖ БҮРДЭЛ АЖЛЫН ЗУРГИЙН ЖАГСААЛТ</b></p> <table border="1"> <thead> <tr> <th>Д/д</th> <th>Хуудасны нэр</th> <th>Хуудасны марк</th> </tr> </thead> <tbody> <tr> <td>1</td> <td>Зургийн жагсаалт, тайлбар бичиг</td> <td>ХТ-1</td> </tr> <tr> <td>2</td> <td>Материалын түвэр</td> <td>ХТ-2</td> </tr> <tr> <td>3</td> <td>Ерөнхий самбарын тооцооны схем</td> <td>ХТ-3</td> </tr> <tr> <td>4</td> <td>Хуваарилах самбарын тооцооны бүдүүвч</td> <td>ХТ-4</td> </tr> <tr> <td>5</td> <td>1-р давхрын хүчит төхөөрөмжийн байгуулалт</td> <td>ХТ-5</td> </tr> <tr> <td>6</td> <td>2-р давхрын хүчит төхөөрөмжийн байгуулалт</td> <td>ХТ-6</td> </tr> <tr> <td>7</td> <td>Аянга хамгаалалт, газардуулгын байгуулалт</td> <td>ХТ-7</td> </tr> <tr> <td>8</td> <td>Гэрэлтүүлэгчийн таних тэмдэг, гэрэлтүүлгийн угсралтын деталлиуд</td> <td>ДГ-1</td> </tr> <tr> <td>9</td> <td>1-р давхрын гэрэлтүүлгийн байгуулалт</td> <td>ДГ-2</td> </tr> <tr> <td>10</td> <td>2-р давхрын гэрэлтүүлгийн байгуулалт</td> <td>ДГ-3</td> </tr> </tbody> </table>	Д/д	Хуудасны нэр	Хуудасны марк	1	Зургийн жагсаалт, тайлбар бичиг	ХТ-1	2	Материалын түвэр	ХТ-2	3	Ерөнхий самбарын тооцооны схем	ХТ-3	4	Хуваарилах самбарын тооцооны бүдүүвч	ХТ-4	5	1-р давхрын хүчит төхөөрөмжийн байгуулалт	ХТ-5	6	2-р давхрын хүчит төхөөрөмжийн байгуулалт	ХТ-6	7	Аянга хамгаалалт, газардуулгын байгуулалт	ХТ-7	8	Гэрэлтүүлэгчийн таних тэмдэг, гэрэлтүүлгийн угсралтын деталлиуд	ДГ-1	9	1-р давхрын гэрэлтүүлгийн байгуулалт	ДГ-2	10	2-р давхрын гэрэлтүүлгийн байгуулалт	ДГ-3	<p align="center"><b>ТАЙЛБАР</b></p> <p>Ховд аймгийн Дөргөн сумын Ахуйн үйлчилгээний төвийн барилгын их засварын цахилгааны хэсгийн ажлын зургийг төлөвлөлт, газар дээр нь хийсэн хэмжилт, техникийн нөхцөл, зургийн даалгаварын дагуу зохих норм дүрмийг үндэслэн хийж гүйцэтгэв.</p> <p><u>Цахилгаан хангамж:</u></p> <p>Оролтын ерөнхий самбарыг 1-р давхарт шатны хонгилд байрлуулна. Цахилгаан эрчим хүчний тооцоог ерөнхий самбарт тавьсан идэвхит чадлын тоолуураар тооцно.</p> <p>Оролтонд хуваарлалтын самбарт автомат, тэжээлийн шугам, гэрэлтүүлгийн сүлжээг хамгаалах зорилгоор цутгамал төлөвт газардуулгын гүйдэл илрүүлэгчтэй автомат ВА88-33-3Р, ВА88-32-3Р, ВА47-29-2Р, АД12 маягийн автоматууд болон цэнэг шавхагч ОПС1-В/4 тоноглохоор төлөвлөсөн болно.</p> <p>Цахилгаан хэрэглэгчид болон тоног төхөөрөмжийн тэжээл босоо шугамын тэжээлийг ПВ660 маркийн утсыг хана тааз болон шалаар хучилганд PVC маркийн пласмассан хоолойд сүвлэн далд тавина. Давхаруудын гэрэл болон розеткуудын тэжээлийн шугамд ПВ660 маркын утсыг таазаар далд шалаар уян хуванцар хоолойд сүвлэн тэжээнэ. Гэрэлтүүлэгт ерөнхий зориулалтаас хамааруулан "леди" чийдэнтэй гэрэлтүүлэгч сонголоо. Гэрэлтүүлэгчийн чийдэнг эрчим хүчний хэмнэлттэй гэрэлтүүлэх чадвар сайтай гэрэлтүүлэгч байхаар төлөвлөв. Коридор шатны талбайд хөдөлгөөн мэдрэгчтэй гэрэлтүүлэгч тоноглоно. Розетокны залгуурын шугамд зэс голтой ПВ маркын 3 судалтай утсаар хана болон таазаар пластмассан хоолойд сүвлэн далд тавина. Цахилгаан самбарын ерөөнд 25x4мм-н туузан төмрөөр дотор газардуулгын хүрээг шалнаас 0.5-ийн өндөрт хийж өгч гадна газардуулгын хүрээнд холбоно.</p> <p>Унтраалгыг хаалганы бариул талын ханын дотор талд шалнаас 1.5м өндөрт, розеткыг 0.6м өндөрт тоноглоно. Өрөөний розеткыг тавилга, тоног төхөөрөмжөөс хамаарч угсралтын үед тохируулан байрлуулна. Цахилгааны тэжээлийн утас дамжуулагчийг инженерийн бусад сүлжээнээс тусдаа байхаар тэжээлийг монтаглах.</p> <p>Уг барилгын дээврийн эргэн тойронд цайрдсан 10мм-н бөөрөнхий төмрөөр аянгын гүйдэл хүлээн авах бүсийг татаж, бүсний зангилгаа уулзваруудыг галнаж өгнө. Аянгын буулгыг барилгын ханын багуу 20м тугамд буулгаж гадна газардуулгын босоо электродуудтай холбож өгнө. Электродыг 50*50*5мм-н цайрдсан булан тамраар хийж өгнө. Газардуулгын эсэргүүцэлийн хэмжээ 4 Ом-с хэтрэхгүй байна.</p>	<p>Электродуудыг 3м-н зайтай зоож хооронд нь 40*4мм-н туузан төмрөөр холбож өгнө. Электродыг барилгаас 3м-н зайд зооно. Барилгын гадна талаар 0,7м гүнд газардуулгын гадна хүрээг 40*4мм-н цайрдсан туузан төмрөөр хийнэ. Дээвэр дээр гарсан салхивчийн хоолой метал элементүүдийг аянга хүлээн авагчтай холбож өгнө. Хэт хүчдлээс тоног төхөөрөмжүүдийг хамгаалах зорилгоор оролтын самбарт ОПС-1-В/4 маягийн цэнэг шавхагч тоноглоно. Бүх угсралтын ажлыг БД43-101-03, БД43-108-03, БН6Д3.05.06-90-н дагуу гүйцэтгэх хэрэгтэй.</p>		<p align="center"><b>АХУЙН ҮЙЛЧИЛГЭЭНИЙ ТӨВИЙН БАРИЛГЫН ИХ ЗАСВАР</b></p> <p align="center">Ховд аймаг, Дөргөн сум.</p> <p align="center">Зургийн жагсаалт, тайлбар бичиг</p> <table border="1"> <tr> <td>Инженер</td> <td>Ж.Золбаяр</td> <td>Е.Г.Шифр:</td> <td>Масштаб:</td> <td>Огноо:</td> </tr> <tr> <td>Гүйцэтгэсэн</td> <td>Б.Гомбожав</td> <td>АСЦ-20.06.08-1</td> <td>M1:NONE</td> <td>2020он</td> </tr> <tr> <td>Шалгасан</td> <td>Ж.Золбаяр</td> <td>Е.Г.Шифр:</td> <td>Зургийн дугаар:</td> <td>Хуудас:</td> </tr> <tr> <td>*Алтайн сүрлэг цамааг" ХХК</td> <td></td> <td></td> <td>ХТ-1</td> <td>8</td> </tr> </table>	Инженер	Ж.Золбаяр	Е.Г.Шифр:	Масштаб:	Огноо:	Гүйцэтгэсэн	Б.Гомбожав	АСЦ-20.06.08-1	M1:NONE	2020он	Шалгасан	Ж.Золбаяр	Е.Г.Шифр:	Зургийн дугаар:	Хуудас:	*Алтайн сүрлэг цамааг" ХХК			ХТ-1	8
Д/д	Хуудасны нэр	Хуудасны марк																																																								
1	Зургийн жагсаалт, тайлбар бичиг	ХТ-1																																																								
2	Материалын түвэр	ХТ-2																																																								
3	Ерөнхий самбарын тооцооны схем	ХТ-3																																																								
4	Хуваарилах самбарын тооцооны бүдүүвч	ХТ-4																																																								
5	1-р давхрын хүчит төхөөрөмжийн байгуулалт	ХТ-5																																																								
6	2-р давхрын хүчит төхөөрөмжийн байгуулалт	ХТ-6																																																								
7	Аянга хамгаалалт, газардуулгын байгуулалт	ХТ-7																																																								
8	Гэрэлтүүлэгчийн таних тэмдэг, гэрэлтүүлгийн угсралтын деталлиуд	ДГ-1																																																								
9	1-р давхрын гэрэлтүүлгийн байгуулалт	ДГ-2																																																								
10	2-р давхрын гэрэлтүүлгийн байгуулалт	ДГ-3																																																								
Инженер	Ж.Золбаяр	Е.Г.Шифр:	Масштаб:	Огноо:																																																						
Гүйцэтгэсэн	Б.Гомбожав	АСЦ-20.06.08-1	M1:NONE	2020он																																																						
Шалгасан	Ж.Золбаяр	Е.Г.Шифр:	Зургийн дугаар:	Хуудас:																																																						
*Алтайн сүрлэг цамааг" ХХК			ХТ-1	8																																																						
					<p align="center">1      2      3      4      5      6      7      8      АЗ</p>																																																					





# "ХС" САМБАРЫН ТООЦООНЫ БҮДҮҮВЧ

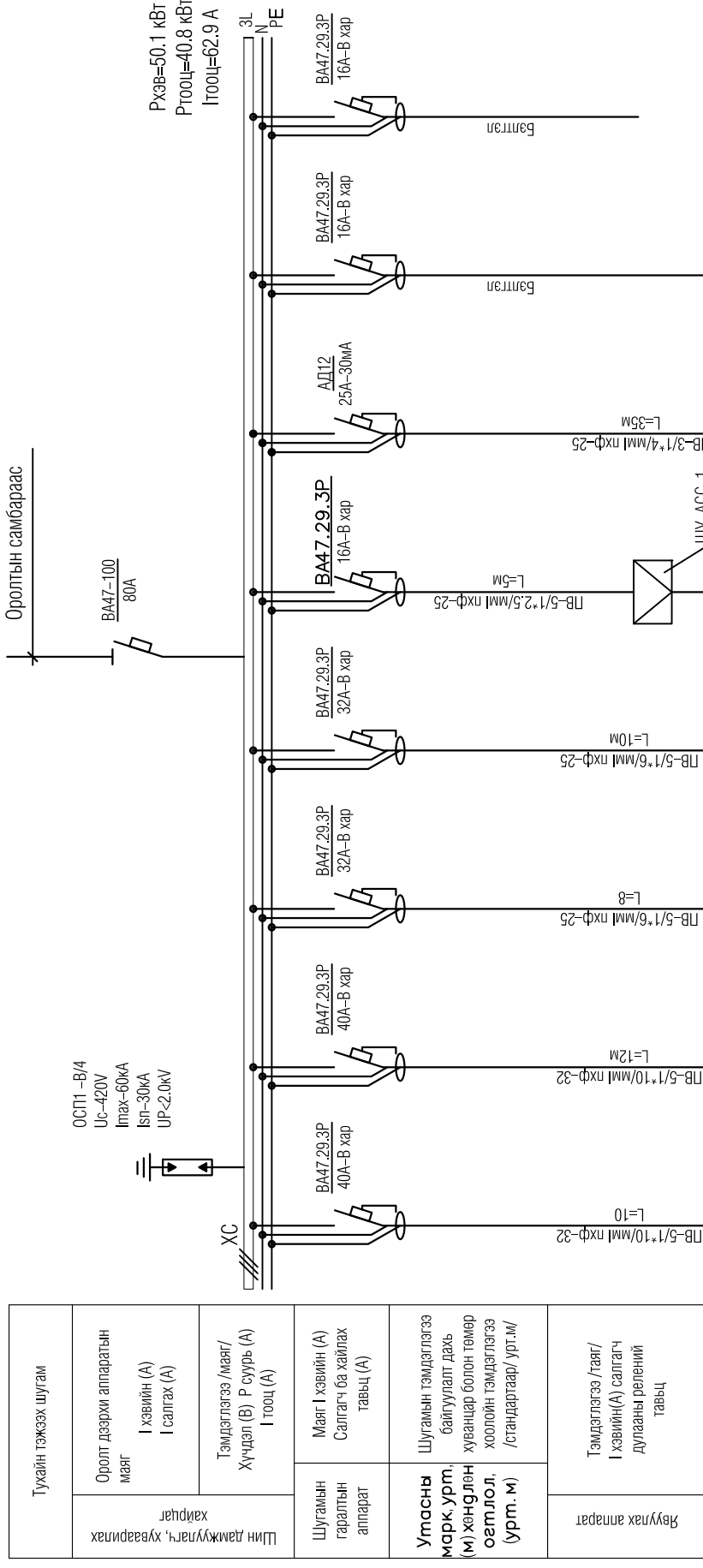

Тухайн тэжээх шугам	Оролт дээрхи аппаратын маяг	Тэмдэглэгээ /маяг/ Хүчдэл (В) Р суурь (А) I тооц (А)	Шугамын гаралтын аппаратын маяг	Утасны марк, урт, огтлол, (урт. м)	Тэмдэглэгээ /таяг/ I хэвийн(А) салгагч дулааны релений тавьц	Утасны марк ба хөндлөн огтлол (кВ*мм)	Таних тэмдэг	Байгуулалт дахь №	Маяг	Хэвийн чадал /кВт/	I хэвийн /А/	I явуулах /А/	Нэр
			BA47.29.3P 40А-В хяр	PB-5/1*10/ммI пхФ-32 L=10			1			16.0	27.2		Цахилгаан зуух
			BA47.29.3P 40А-В хяр	PB-5/1*10/ммI пхФ-32 L=12M			2			9.6	22.2		Шарх шүүгээтэй цахилгаан зуух
			BA47.29.3P 32А-В хяр	PB-5/1*6/ммI пхФ-25 L=8			3			6.0	10.4		2-р хоолны тоого
			BA47.29.3P 32А-В хяр	PB-5/1*6/ммI пхФ-25 L=10M			4			7.5	12.4		1-р хоолны тоого
			BA47.29.3P 16А-В хяр	PB-5/1*2.5/ммI пхФ-25 L=5M			ACC-1			1.5	2.8		Дээрхийн сэнс
			BA47.29.3P 16А-В хяр	PB-3/1*4/ммI пхФ-25 L=35M			5, 6, 7			7.0	5.1	8.4	Гал тогооны ахуйн хэрэглээний төхөөрөмж залгах
			BA47.29.3P 16А-В хяр	PB-5/1*2.5/ммI пхФ-25 L=15						3.0			Гэрэлийн самбар Г.С.3
			BA47.29.3P 16А-В хяр										Бэлтгэл

Цахилгаан хэрэглэгчид

ТАЙЛБАР:  
 Pc – Суурилагдсан чадал  
 It – Тооцооны гүйдэл  
 Kш – Шаардлагын итгэлцүүр  
 3L – Фазын утас – цагаан  
 PE – Хамгаалалтын утас – шар ногоон

Рхэв=50.1 кВт  
 Rтооц=40.8 кВт  
 Iтооц=62.9 А

Оролтын самбаргаас  
 BA47-100 80A

ОСП1 -B/4  
 Uc=420V  
 Imax=60kA  
 Isл=30kA  
 UP<2.0kV

BA47.29.3P 40А-В хяр  
 BA47.29.3P 40А-В хяр  
 BA47.29.3P 32А-В хяр  
 BA47.29.3P 32А-В хяр  
 BA47.29.3P 16А-В хяр  
 BA47.29.3P 16А-В хяр

ШУ-АСС-1 КММ-10980

AD12 25А-30МА

Бэлтгэл

Гэрэлийн самбар Г.С.3

Гал тогооны ахуйн хэрэглээний төхөөрөмж залгах

Дээрхийн сэнс

1-р хоолны тоого

2-р хоолны тоого

Шарх шүүгээтэй цахилгаан зуух

Цахилгаан зуух

Гал тогооны ахуйн хэрэглээний төхөөрөмж залгах

Гэрэлийн самбар Г.С.3

Бэлтгэл

ХУВААРИЛАХ САМБАРЫН ТООЦООНЫ БҮДҮҮВЧ

АХУЙН ҮЙЛЧИЛГЭЭНИЙ ТӨВИЙН БАРИЛГЫН ИХ ЗАСВАР

Ховд аймаг, Дорнод сум.

Е.Г.Шифр: АСЦ-20.06.08-1  
 Т.Г.Шифр: ХТ-4

Масштаб: М1:NONE  
 Огноо: 2020он

Зургийн дугаар: ХТ-4

Хуудас: 8

8 АЗ

### ГС.1-ИЙН ТООЦООНЫ БУДУУВЧ

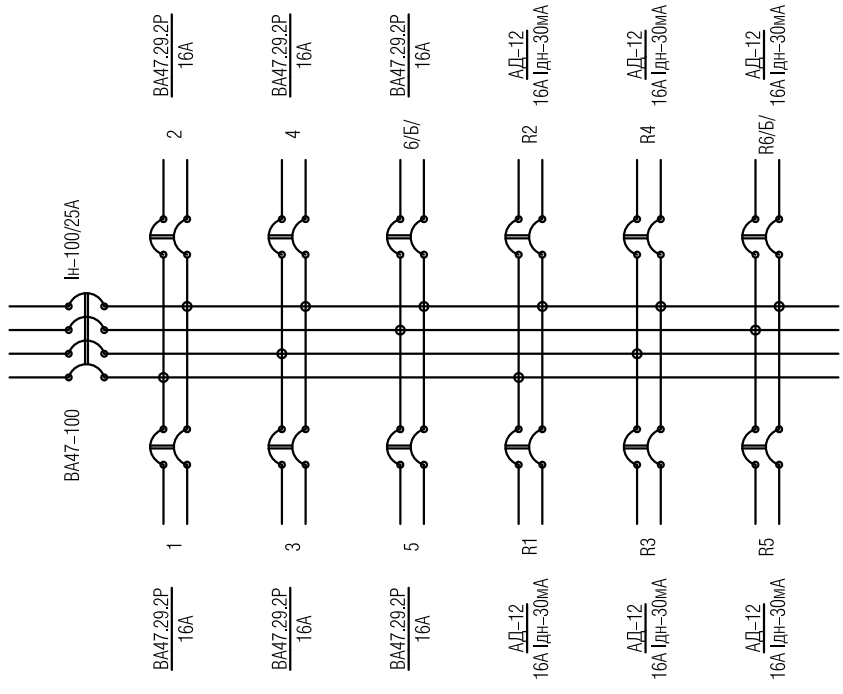

### ГС.3-ИЙН ТООЦООНЫ БУДУУВЧ

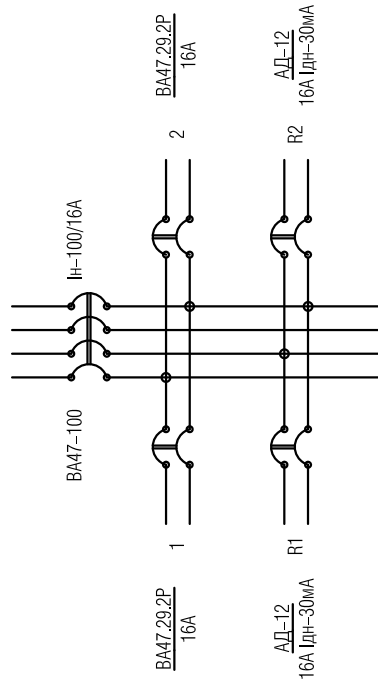

### ГС.2-ИЙН ТООЦООНЫ БУДУУВЧ

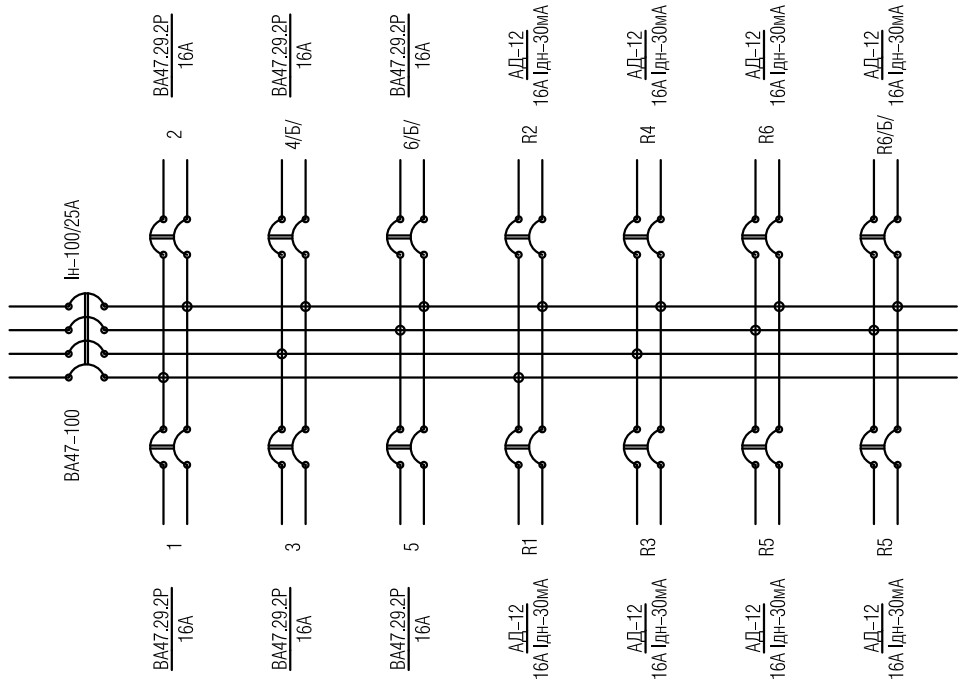

ТАЙЛБАР:

Үе шат:	ТӨСЛИЙН ҮЕ ШАТ		
	Ховд аймаг, Жаргалант сум, 7-р баг Магсаржав, САЦ гураван хайрхан хотхон, 12 айл, В1-01 тоот.		
	"Алтайн сурлагч цамхаг" ХХК	Инженер	Ж.Золбаяр
	Гүйцэтгэсэн	Шалтгаан	Б.Гомбожав Ж.Золбаяр

Ховд аймаг, Дөргөн сум.		
<b>АХУЙН ҮЙЛЧИЛГЭЭНИЙ ТӨВИЙН БАРИЛГЫН ИХ ЗАСВАР</b>		
ГС.1, ГС.2, ГС.3 САМБАРЫН ТООЦООНЫ БУДУУВЧ		
Е.Г.Шифр:	Масштаб:	Огноо:
АСЦ-20.06.08-1	М1:NONE	2020он
Т.Г.Шифр:	Зургийн дугаар:	Хуудас:
	ХТ-5	8

# 1-Р ДАВХРЫН ХУЧИТ ТӨХӨӨРӨМЖИЙН БАЙГУУЛАЛТ

## M1:120

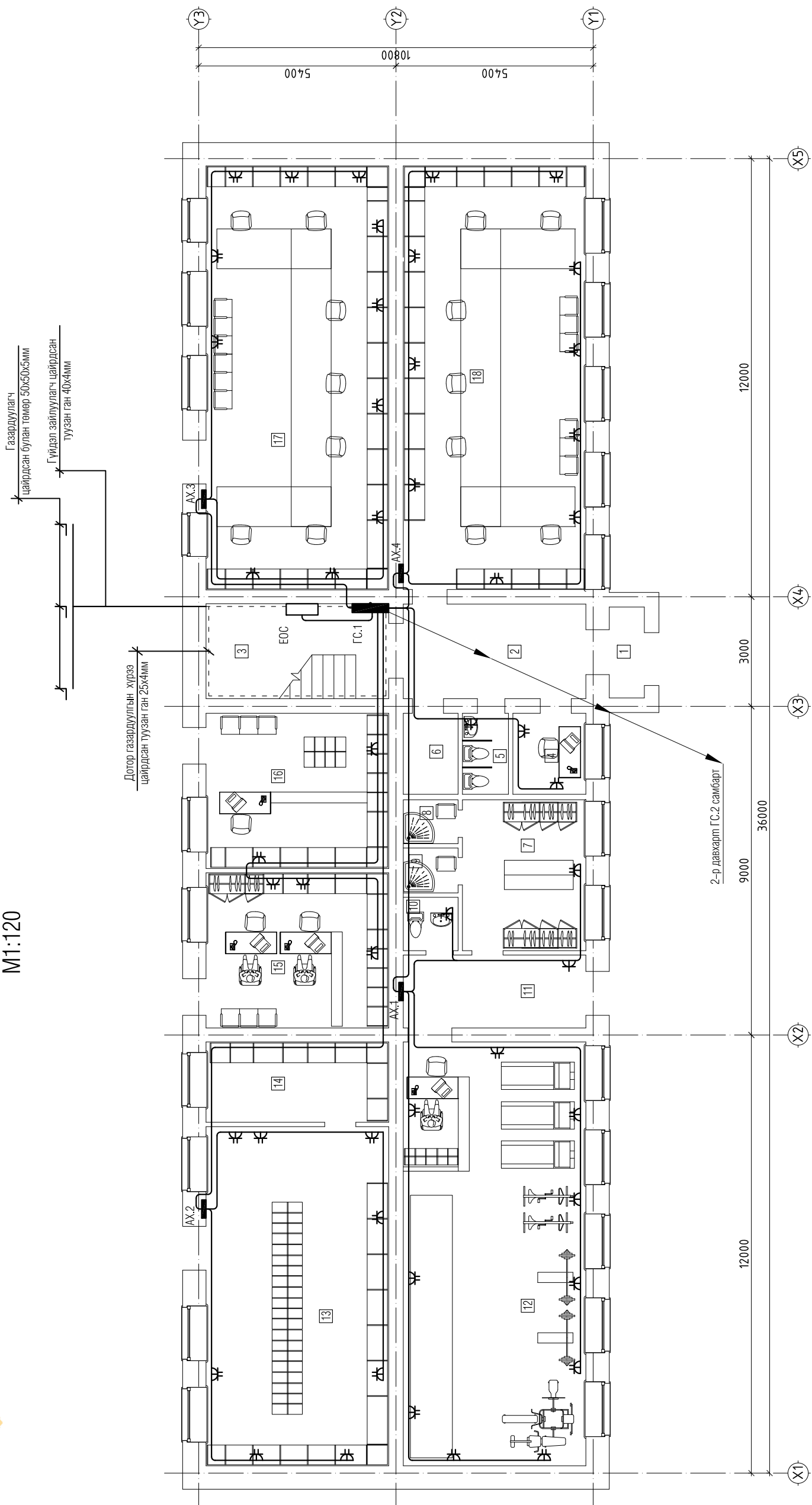

### ӨРӨӨНИЙ ТОДОРХОЙЛОЛТ:

Д/Д	ТОДОРХОЙЛОЛТ:	Талбай м <sup>2</sup>	Д/Д	ТОДОРХОЙЛОЛТ:	Талбай м <sup>2</sup>
1	Гонх	2.39	10	Ариун цэврийн өрөө	1.63
2	Коридор	12.95	11	Коридор	10.00
3	Шатны хонгил	12.95	12	Фитнесс заал	58.05
4	Харуул	4.44	13	Мини Маркет	46.45
5	Ариун цэврийн өрөө	2.79	14	Агуулах	11.00
6	Дулааны уэльс өрөө	3.33	15	Авто тээврийн товчоо	21.25
7	Хувцас солих өрөө	13.95	16	Эмийн сан	21.25
8	Душ	1.80	17	Нутгийн бренд	58.05
9	Душ	1.84	18	Түрээсийн талбай	58.00



"Алтайн сурлаг цамжаг" ХХК

АХУЙН ҮЙЛЧИЛГЭЭНИЙ ТӨВИЙН БАРИЛГЫН ИХ ЗАСВАР			
Хөвд аймаг - Дөргөн сум.			
1-Р ДАВХРЫН ХУЧИТ ТӨХӨӨРӨМЖИЙН БАЙГУУЛАЛТ			
Инженер	Ж.Золбаяр	Е.Г.Шифр:	АСЦ-20.06.08-1
Гүйцэтгэсэн	Б.Гомбожав	М1:120	2020он
Шалгасан	Ж.Золбаяр	Зургийн дугаар:	ХТ-6
Огноо:		Хуудас:	8

2-Р ДАВХРЫН ХҮЧИТ ТӨХӨӨРӨМЖИЙН БАЙГУУЛАЛТ  
M1:120

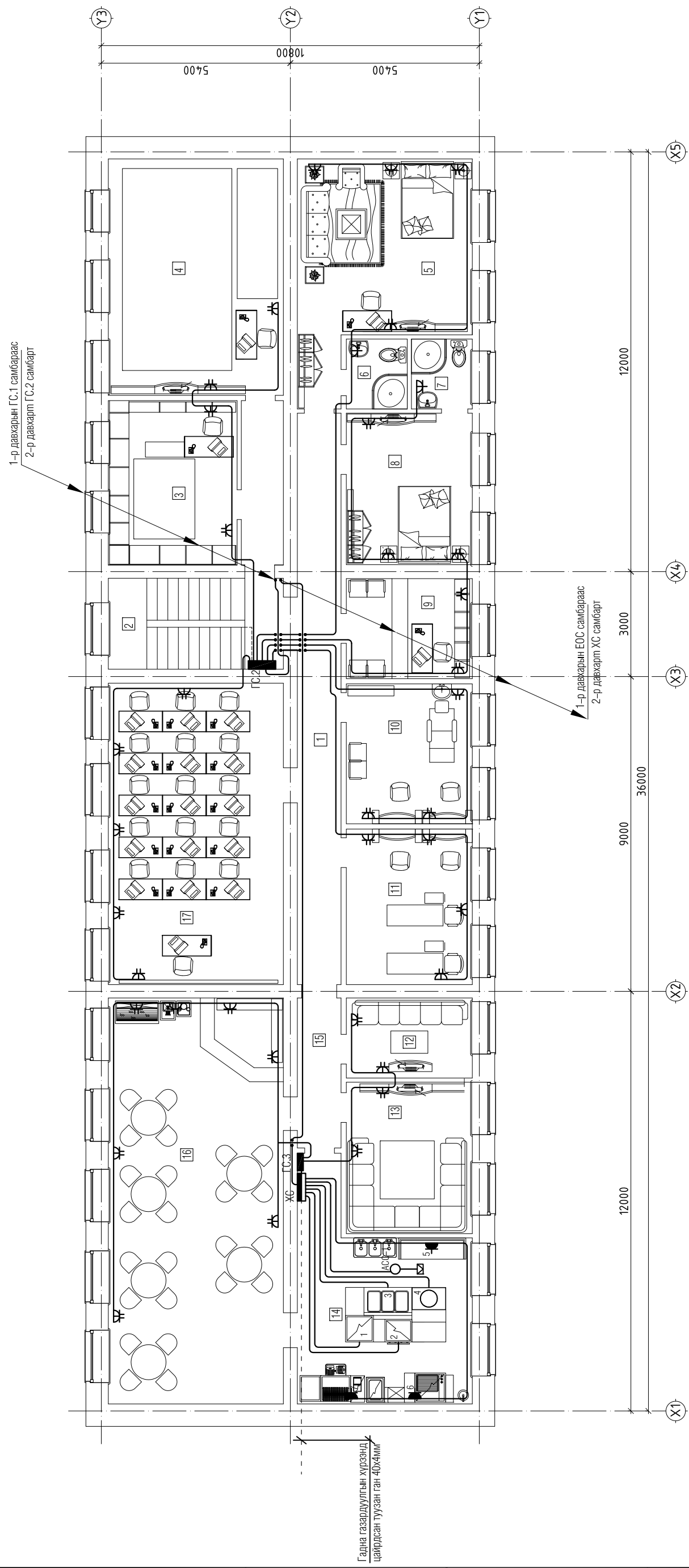

ӨРӨӨНИЙ ТОДОРХОЙЛОЛТ:

Д/Д	ТОДОРХОЙЛОЛТ:	Талбай м <sup>2</sup>	Д/Д	ТОДОРХОЙЛОЛТ:	Талбай м <sup>2</sup>
1	Коридор	14.67	10	Усчин	14.40
2	Шатны хонгил	13.00	11	Гоо сайхан	16.02
3	Үндэсний тоглоом	17.29	12	Карaoke	8.24
4	Иог дасгал заал	33.80	13	Карaoke VIP	15.58
5	Буудал	27.80	14	Гал тогоо	26.77
6	Армун цэврийн өрөө	2.74	15	Коридор	5.36
7	Армун цэврийн өрөө	3.48	16	Restaurant	58.05
8	Буудал	15.58	17	Сургалтын танхим	43.10
9	Гар утас засвар	10.29			



"Алтайн сурлаг цамжаг" ХХК

Хөвд аймаг, Дөргөн сум.  
2-Р ДАВХРЫН ХҮЧИТ ТӨХӨӨРӨМЖИЙН БАЙГУУЛАЛТ

Инженер Ж.Золбаяр  
Гүйцэтгэсэн Б.Гомбожав  
Шалгалсан Ж.Золбаяр

Е.Г.Шифр: АСЦ-20.06.08-1  
М1:120  
Огноо: 2020он  
Хуудас: 8



**АЯНГА ХАМГААЛАЛТ, ГАЗАРДУУЛГЫН БАЙГУУЛАЛТ**  
**М1:150**

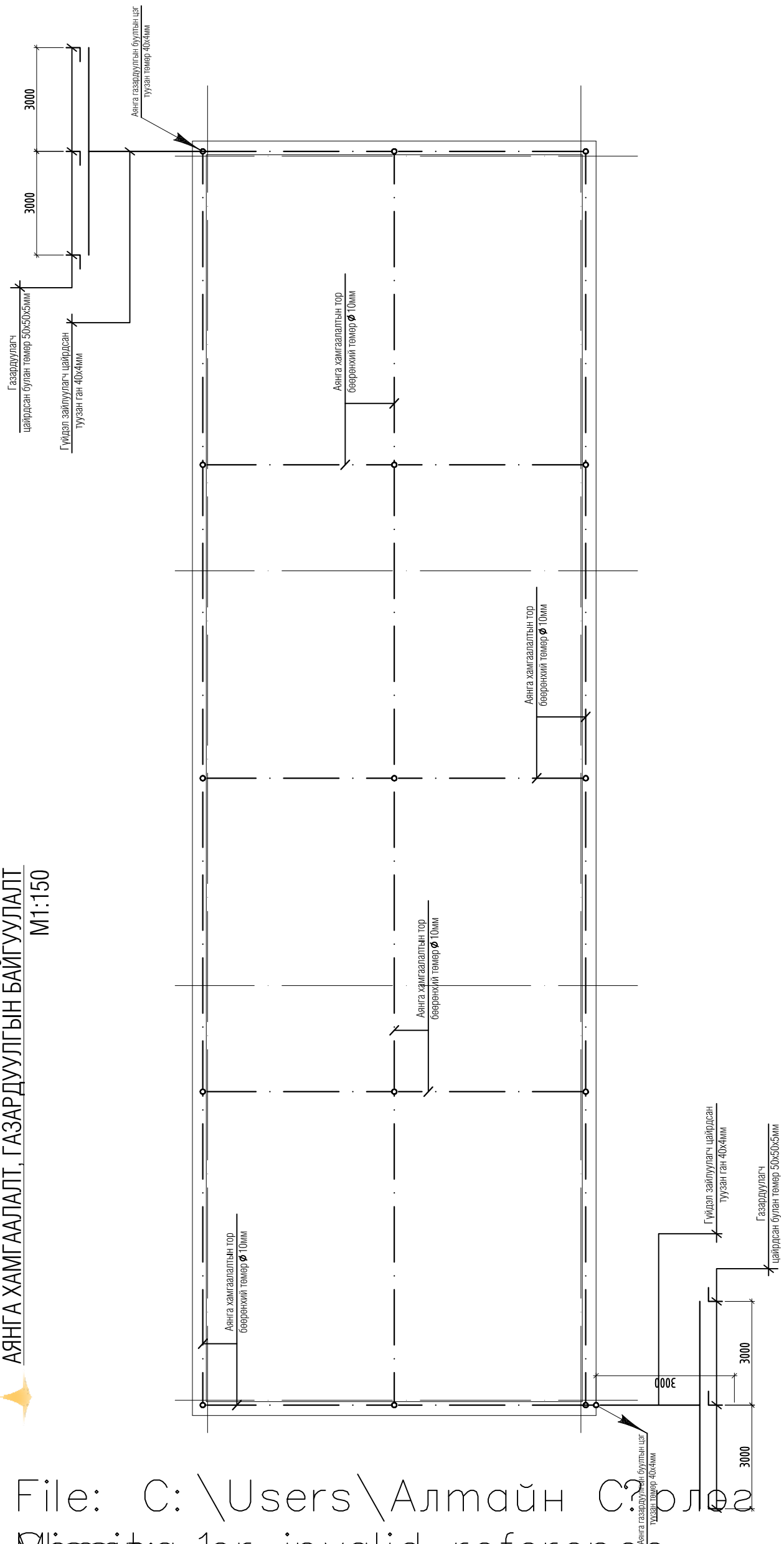

File: C:\Users\Алтайн С?рлэг Цамхаг\Downloads\Аж...  
 Sheet: a1 for invalid reference  
 File: C:\Users\Алтайн С?рлэг Цамхаг\Downloads\Аж...  
 Sheet: a1 for invalid reference

		Хөвд аймаг - Дөргөн сум. <b>АХУЙН ҮЙЛЧИЛГЭЭНИЙ ТӨВИЙН БАРИЛГЫН ИХ ЗАСВАР</b> АЯНГА ХАМГААЛАЛТ, ГАЗАРДУУЛГЫН БАЙГУУЛАЛТ	
Инженер	Ж.Золбаяр	Е.Г.Шифр:	Масштаб:
Гүйцэтгэсэн	Б.Гомбожав	АСЦ-20.06.08-1	М1:150
Шалгасан	Ж.Золбаяр	Е.Г.Шифр:	Зургийн дугаар:
			ХТ-8
			Огноо:
			2020он
			Хуудас:
			8