



"НУТГИЙН БОСГО" ХХК
 ХОТ БАЙГУУЛАЛТ, БАРИЛГЫН ЗУРАГ ТӨСӨЛ



Тусгай зөвшөөрлийн дугаар: ЗТ17-6820/17

ЕГ Шифр: NB-2020/03

УЛААНБААТАР ХОТ. ХАН-УУЛ ДҮҮРЭГ 19-Р ХОРОО

ТОГЛООМЫН ТАЛБАЙ ТОХИЖИЛТ

(ажлын зураг)

ЗӨВШӨӨРСӨН:

БОЛОВСРУУЛСАН:

ЗӨВШӨӨРСӨН:			БОЛОВСРУУЛСАН:		
Албан тушаал	Нэр	Гарын үсэг	Албан тушаал	Нэр	Гарын үсэг
 Албан тушаал Хан-уул дүүргийн Засаг даргын тамгын газрын дарга	Б.Энхболд		"Нутгийн босго" ХХК-ийн захирал	Г.Цэвэрэгзэн	
 Эдийн засаг төлөвлөлтийн хэлтсийн даргын албан үүргийг түр орлон гүйцэтгэгч	Л.Отгонбаяр				
 Хан-уул дүүргийн тохижилт нийтийн аж ахуйн хэлтсийн дарга					

УЛААНБААТАР ХОТ
 2020 ОН

БАТЛАВ:
Хан-Уул дүүргийн Засаг дарга Тамгын газрын дарга

...../Б.Энхболд/

ЭӨВШӨӨРСӨН:
Хан-Уул дүүргийн 19-р хороо, "УБ Таун" хотхоны "Бид" СӨХ-ийн дарга

...../Ч.Пүрэвцэнд /

ҮНДЭСЛЭЛ.

- Нийслэлийн Хан-Уул дүүргийн иргэдийн төлөөлөгчдийн хурлын 2019 оны 12 сарын 10-ны өдрийн 04 дүгээр тогтоол
- Тоглоомын талбайн стандарт болон норт, норматив MNS:6539
Хот суурины гудамж, зам төлөвлөлт БД 32.01.04 зүйлүүдийг үндэслэн ерөнхий төлөвлөгөөний зургийг гүйцэтгэв.
- Хан-Уул дүүргийн 2020 оны 03 сарын 03 өдрийн ЗД-2020/31 дугаартай Хүүхдийн тоглоомын талбайн ажлын зураг төслийг боловсруулах даалгаврыг үндэслэв.

Д/Д	ТОДОРХОЙЛОЛТ	ТАЙЛБАР
1	Хүүхдийн тоглоомын талбай	Төлөвлөж байгаа
2	Ногоон байгууламж	Төлөвлөж байгаа
3	Гараж	Одоо байгаа
4	Авто зам	Одоо байгаа
5	Орон сууц	Одоо байгаа

БАЙРШИЛЫН СХЕМ М1:5000

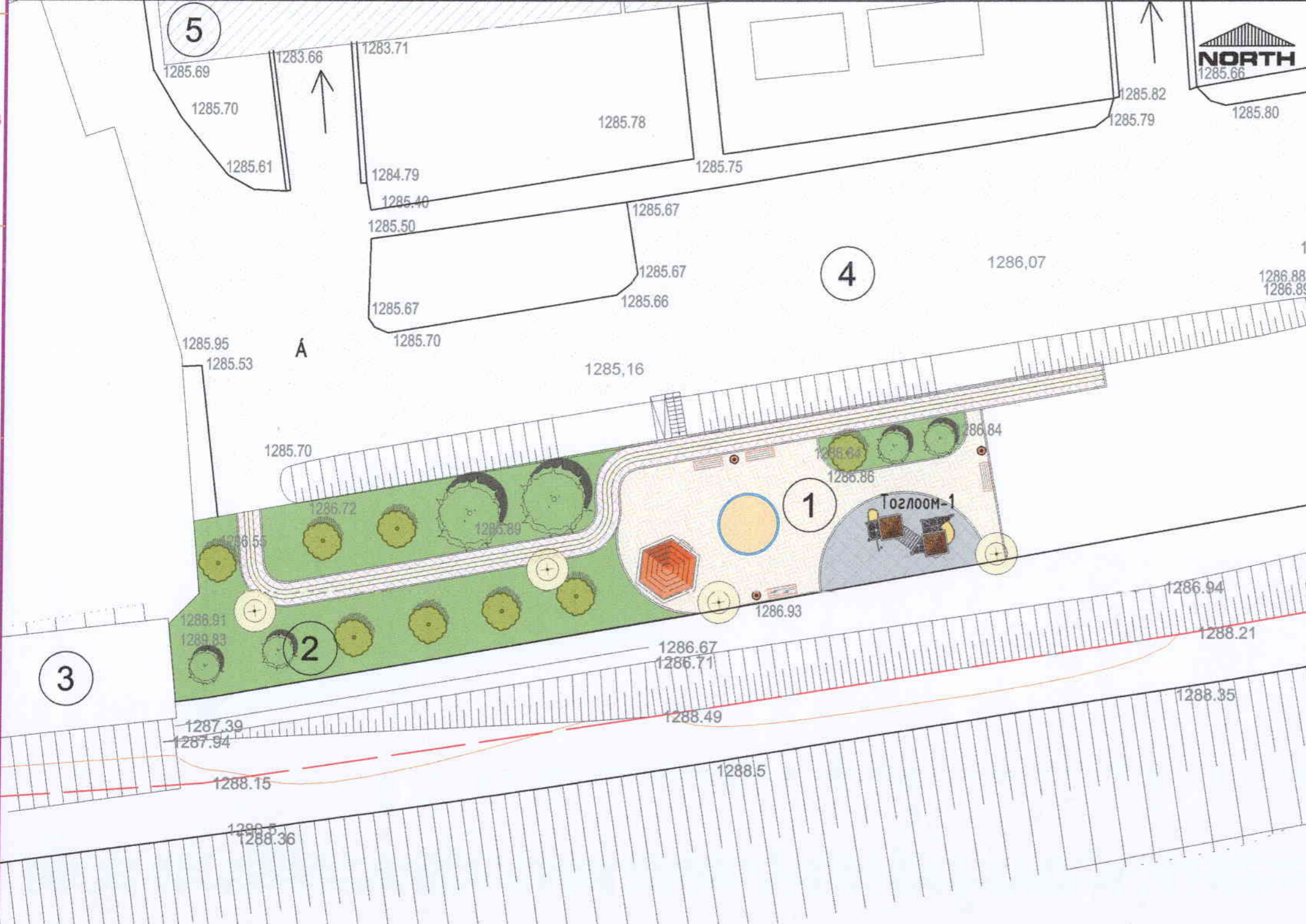

МАТЕРИАЛЫН ХЭМЖЭЭ

Д/Д	МАТЕРИАЛЫН НЭР	ХЭМЖИХ НЭГЖТОО	ХЭМЖЭЭ
1	Явган замын хашлага /бордлуур/	Урт /м/	167.52
2	Хэлбэржүүлсэн хавтан 300x150 h=50мм	м ²	103.91
3	Хэлбэржүүлсэн хавтан 300x300 h=50мм	м ²	162.70
4	Резинэн хавтан 600x600 h=50мм	м ²	50.70
5	Ногоон байгууламж, зүлэгжүүлэлт	м ²	324.00
6	Бетон 100мм / элсний талбайд/	м ³	3.82
7	Хогийн сав	ш	3
8	Сандал	ш	4
9	Сүүдрэвч	ш	2
10	Тоглоом1 /HD13-14502,HD13-14701 кодтой/	ш	1
12	Элс /нарын ширхэгтэй/	м ³	4.39
15	Гэрэлтүүлэг	ш	6
16	Таримал мод	ш	8



ТАЙЛБАР:
- Хан-Уул дүүргийн 19-р хороо "УБ Таун" хотхоны урд байрлах 769.51м² Тоглоомын талбайн ерөнхий төлөвлөгөөг "Нутгийн босго" ХХК-д боловсруулав.

ТАНИХ ТЭМДЭГ

	Төлөвлөж буй хүүхдийн тоглоомын талбай		Төлөвлөж буй гэрэлтүүлэг		Одоо байгаа асфалтан хүчилтмэй авто зам
	Төлөвлөж буй ногоон байгууламж		Цахилгааны шугам		Одоо байгаа орон сууц
			Одоо байгаа мод		

Улаанбаатар хот, Хан-Уул дүүрэг, 19-р хороо.
"ХҮҮХДИЙН ТОГЛООМЫН ТАЛБАЙН ТОХИЖИЛТЫН АЖИЛ"

ЕРӨНХИЙ ТӨЛӨВЛӨГӨӨ				Үе шат:
Архитектор	Г.Гансүх	Е.Г.Шифр	НБ-2020/03	А.3
Гүйцэтгэгсэн	С.Юмчин	Т.Г.Шифр		Огноо: 2020.05
Шалгасан	Г.Гансүх		Масштаб: М1:300	Зургийн дугаар: Бүх хуудас: 04
			Зургийн дугаар: ET-1	

nutglinbosgo09@gmail.com
ymac: 80079138

ТАНИХ ТЭМДЭГ

- Төлөвлөж буй хүүхдийн тоглоомын талбай
- Төлөвлөж буй ногоон байгууламж

- Төлөвлөж буй гэрэлтүүлэг
- Цахилгааны шугам
/байсгаар зургийн дотор тэмдэглэгдсэн/
- Одоо байгаа мод
/байсгаар зургийн дотор тэмдэглэгдсэн/

- Одоо байгаа асфалтан хучилттай авто зам
/байсгаар зургийн дотор тэмдэглэгдсэн/
- Одоо байгаа орон сууц
/байсгаар зургийн дотор тэмдэглэгдсэн/

Д/Д	ТОДОРХОЙЛОЛТ	ТАЙЛБАР
1	Хүүхдийн тоглоомын талбай	Төлөвлөж байгаа
2	Ногоон байгууламж	Төлөвлөж байгаа
3	Гараж	Одоо байгаа
4	Авто зам	Одоо байгаа
5	Орон сууц	Одоо байгаа

ЗАЙ ХЭМЖЭЭ М1:500

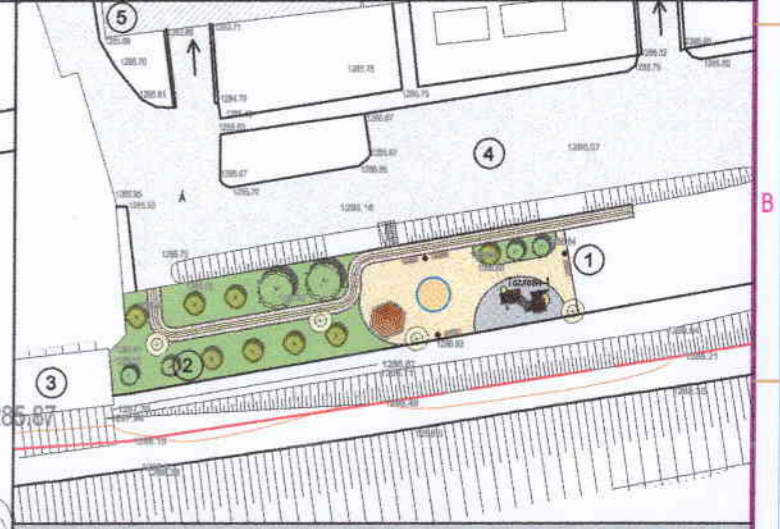
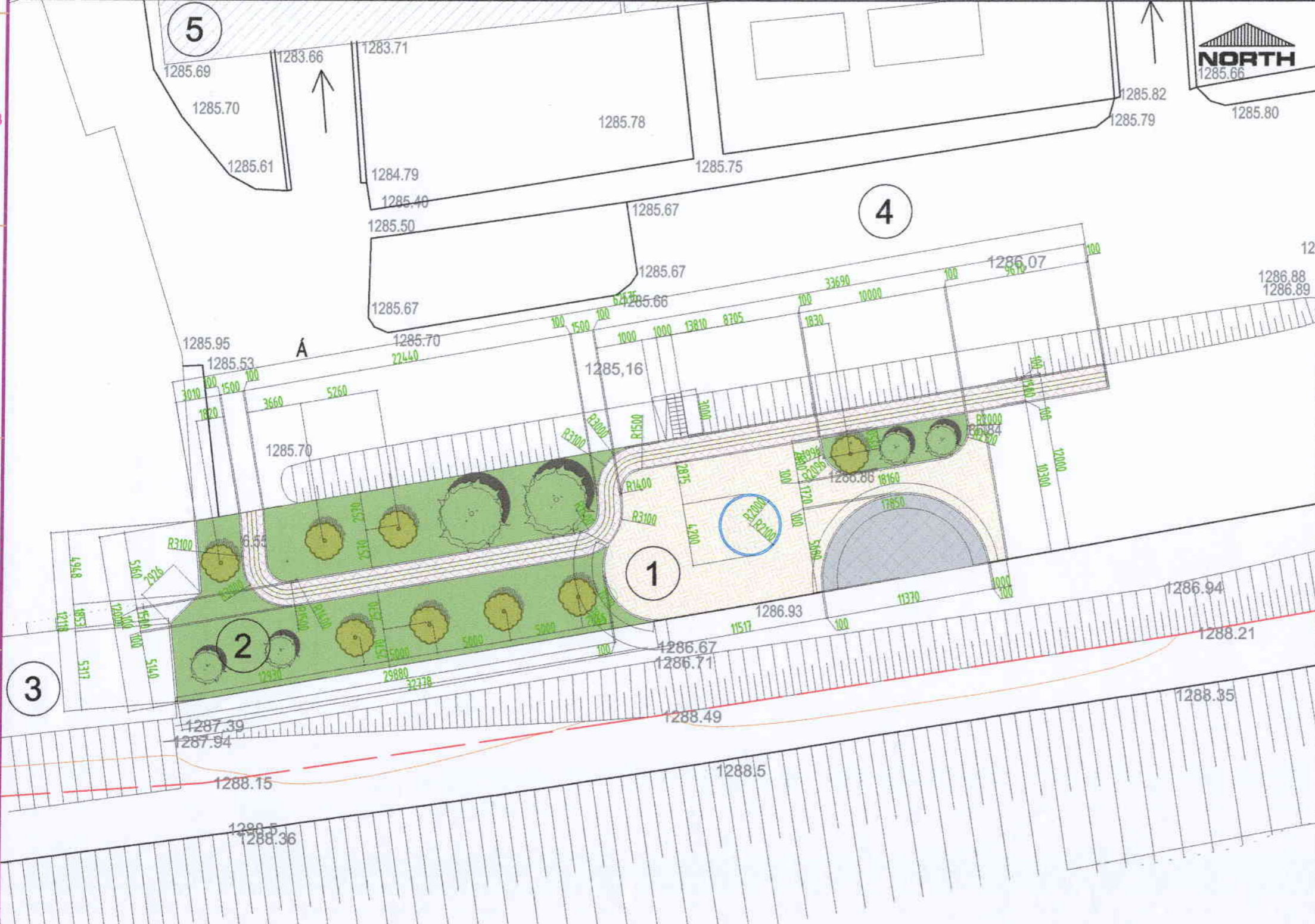

БАЙРШИЛЫН СХЕМ М1:5000



ТӨЛӨВЛӨЖ БУЙ БАЙРШИЛ



ТАЙЛБАР:
- Хан-Уул дүүргийн 19-р хороо "УБ Таун" хотхоны урд байрлах 769.51м² Тоглоомын талбайн ерөнхий төлөвлөгөөг "Нутгийн босго" ХХК-д боловсруулав.



Улаанбаатар хот, Хан-Уул дүүрэг, 19-р хороо.
"ХҮҮХДИЙН ТОГЛООМЫН ТАЛБАЙН ТОХИЖИЛТЫН АЖИЛ"

ЗАЙ ХЭМЖЭЭ				Үе шат:
Архитектор	Г.Гансүх		Е.Г.Шифр НБ-2020/03	Масштаб: М1:300
Гүйцэтгэсэн	С.Юмчин		Т.Г.Шифр	Зургийн дугаар: ЕТ-2
Шалгасан	Г.Гансүх			Огноо: 2020.05
				Бүх хуудас: 04

ТАНИХ ТЭМДЭГ

- Төлөвлөж буй хүүхдийн тоглоомын талбай
- Төлөвлөж буй ногоон байгууламж

- Төлөвлөж буй гэрэлтүүлэг
- Одоо байгаа мод /дэвсгэр зургин дээрх тэмдэглэгээ/
- Цахилгааны шугам /дэвсгэр зургин дээрх тэмдэглэгээ/

- Одоо байгаа асфалтан хучилттай авто зам /дэвсгэр зургин дээрх тэмдэглэгээ/
- Одоо байгаа орон сууц /дэвсгэр зургин дээрх тэмдэглэгээ/

Д/Д	ТОДОРХОЙЛОЛТ	ТАЙЛБАР
1	Хүүхдийн тоглоомын талбай	Төлөвлөж байгаа
2	Ногоон байгууламж	Төлөвлөж байгаа
3	Гараж	Одоо байгаа
4	Авто зам	Одоо байгаа
5	Орон сууц	Одоо байгаа

ЗАМ ТАЛБAYН ХУЧИЛТ, НОГООН БАЙГУУЛАМЖ М1:500

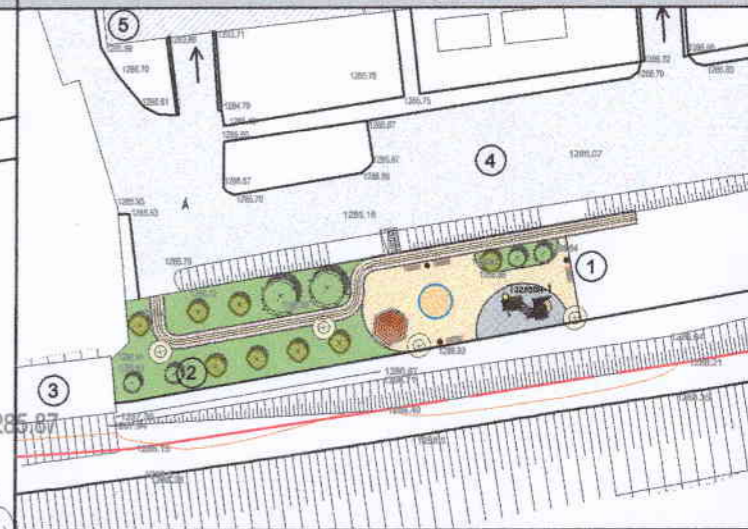
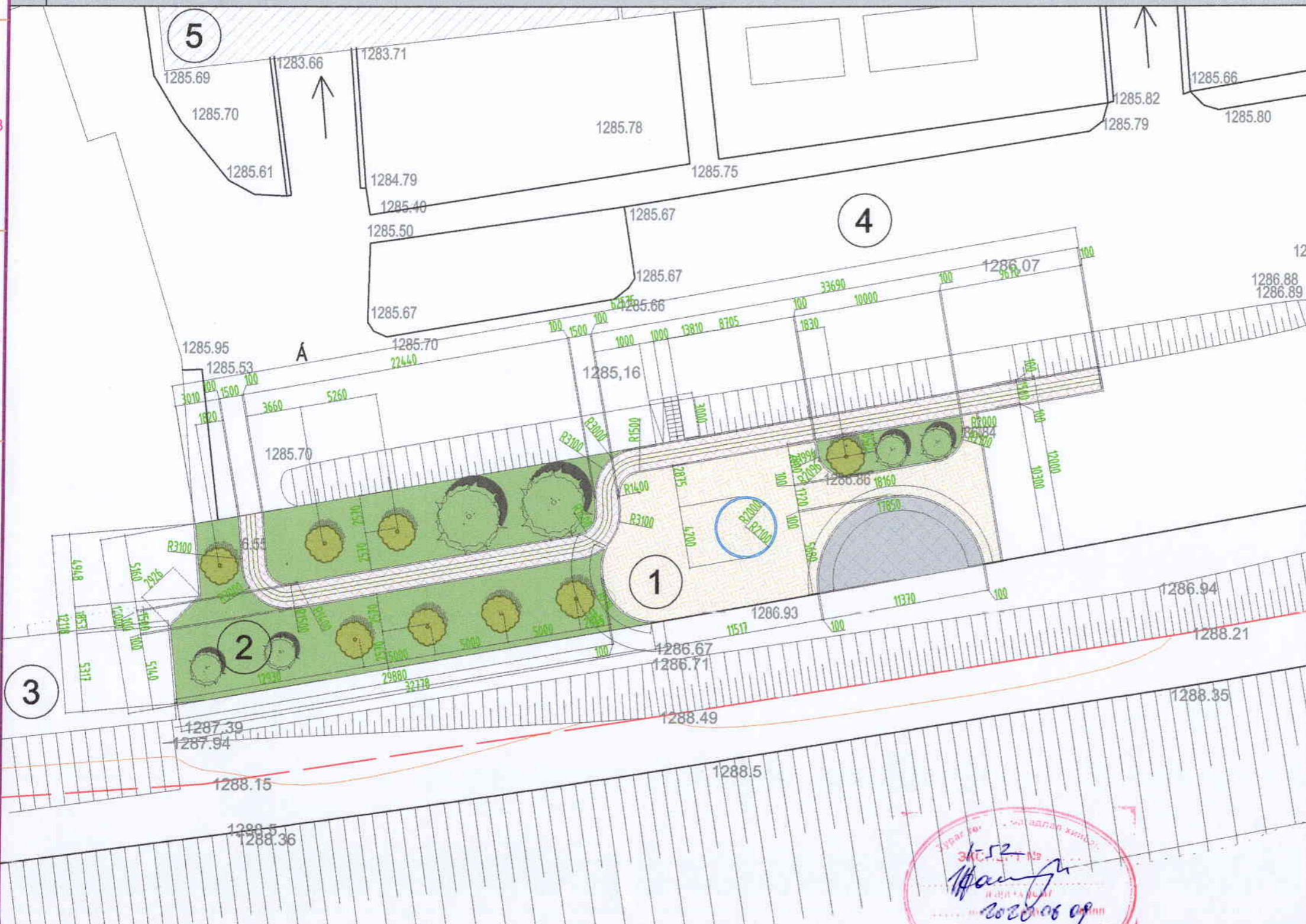

БАЙРШИЛЫН СХЕМ М1:5000



ТӨЛӨВЛӨЖ БУЙ БАЙРШИЛ

МАТЕРИАЛЫН ХЭМЖЭЭ

Д/Д	МАТЕРИАЛЫН НЭР	ХЭМЖИХ НЭГЖТОО	ХЭМЖЭЭ
1	Явган замын хашлага /бордиур/	Урт /м/	167.52
2	Хэлбэржүүлсэн хавтан 300x150 h=50мм	м ²	103.91
3	Хэлбэржүүлсэн хавтан 300x300 h=50мм	м ²	162.70
4	Резинэн хавтан 600x600 h=50мм	м ²	50.70
5	Ногоон байгууламж, зүлэгжүүлэлт	м ²	324.00
6	Бетон 100мм / элсний талбайд/	м ³	3.82
12	Элс /ирийн ширхэгтэй/	м ³	4.39
16	Таримал мод	ш	8



ТАЙЛБАР:
- Хан-Уул дүүргийн 19-р хороо "УБ Таун" хотхоны урд байрлах 769.51м² Тоглоомын талбайн ерөнхий төлөвлөгөөг "Нутгийн босго" ХХК-д боловсруулав.

Улаанбаатар хот, Хан-Уул дүүрэг, 19-р хороо.
"ХҮҮХДИЙН ТОГЛООМЫН ТАЛБAYН ТОХИЖИЛТЫН АЖИЛ"

ЗАМ ТАЛБAYН ХУЧИЛТ, НОГООН БАЙГУУЛАМЖ				Үе шат:
Архитектор	Г.Гансүх		Е.Г.Шифр	А.3
Гүйцэтгэсэн	С.Юмчин		НБ-2020/03	Масштаб: М1:300
Шалгасан	Г.Гансүх		Т.Г.Шифр	Огноо: 2020.05
			Зургийн дугаар:	Бүх хуудас: 04
			ЕТ-3	

nutgibosgo09@gmail.com
ymac: 80079138

ТАНИХ ТЭМДЭГ

-  Төлөвлөж буй хүүхдийн тоглоомын талбай
-  Төлөвлөж буй сагсны талбай
-  Төлөвлөж буй теннисний талбай
-  Төлөвлөж буй гэрэлтүүлэг
-  Төлөвлөж буй ногоон байгууламж
-  Цахилгааны шугам
-  Одоо байгаа асфалтан хучилттай авто зам
-  Одоо байгаа орон сууц
-  Бохирын шугам
-  Одоо байгаа мод

Д/Д	ТОДОРХОЙЛОЛТ	ТАЙЛБАР
1	Хүүхдийн тоглоомын талбай	Төлөвлөж байгаа
2	Сагсны талбай	Төлөвлөж байгаа
3	Теннисний талбай	Төлөвлөж байгаа
4	Авто зам	Одоо байгаа
5	Орон сууц	Одоо байгаа
6	Гараж	Одоо байгаа

ГЭРЭЛТҮҮЛГИЙН БАЙГУУЛАЛТ М1:500

БАЙРШИЛЫН СХЕМ М1:5000

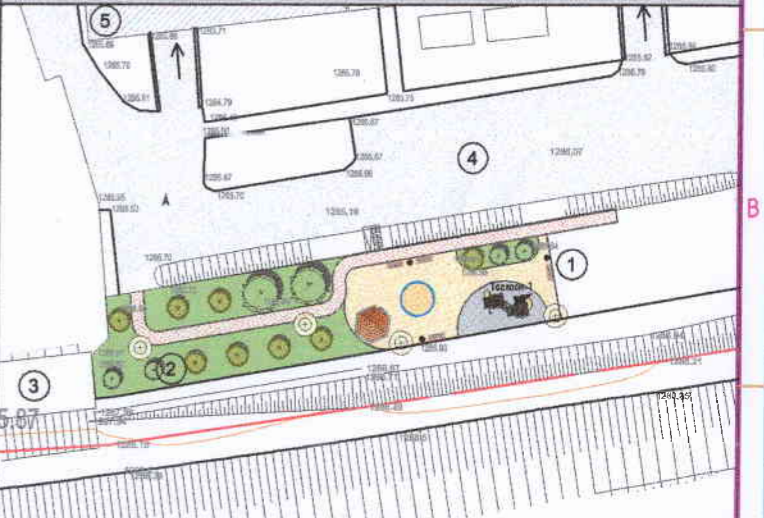
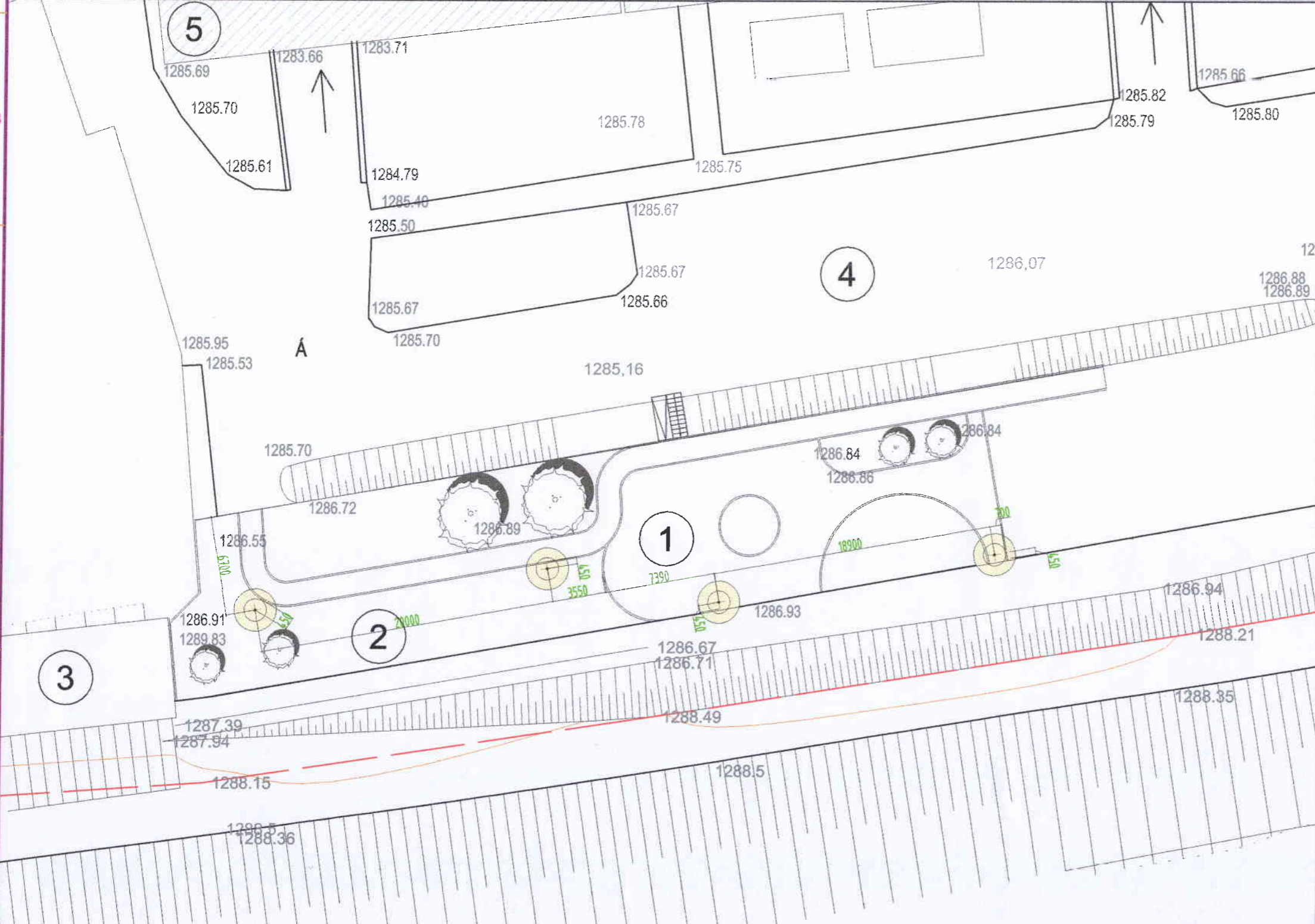

ТҮҮВЭР

Д/Д	НЭР	МАЯГ	НЭГЖ	ТОО ШИРХЭГ
1	1x500m LED, IP 66, урт 4.9 метр	SGM - 95/85	Ком	4

НЭГ ГЭРЭЛТҮҮЛГИЙН МАТЕРИАЛЫН ЗАДАРГАА

Д/Д	ГОСТ	НЭР ТӨРӨЛ	НЭГЖ	ТОО ШИРХЭГ
1	8232-78	Төмөр яндан ф100x4,5	м/кг	1.5/25
2	8232-78	Төмөр яндан ф79x4,0	м/кг	3.0/31
3	8232-78	Төмөр яндан ф59x4,0	м/кг	0.5/5
4	8232-78	Төмөр яндан ф59x3,5	м/кг	1.0/7
5	8232-78	500m LED гэрэлтүүлэг, 120	ш	1
6	8232-78	95Вт чаадалтай нарны хавтан	ш	1

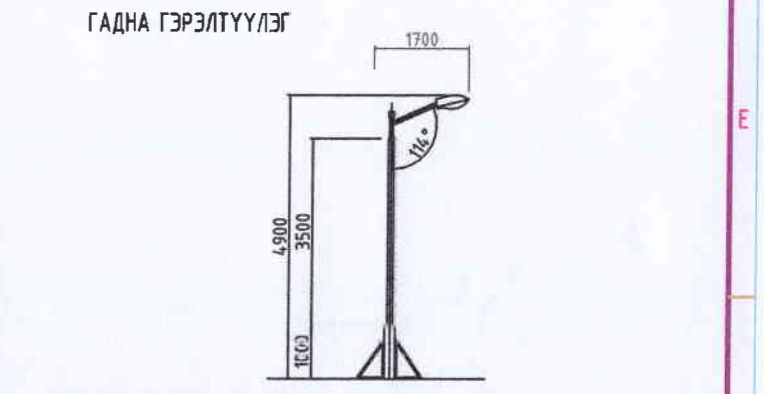

ТАЙЛБАР:
Гэрэлтүүлэгийг байршуулахдаа 10 метрийн зайд хийнэ. Нарны зайн системийн иж бүрдлээр тоноглогдсон гадна гэрэлтүүлэгийг сонгов.



Улаанбаатар хот, Хан-Уул дүүрэг, 19-р хороо.
"ХҮҮХДИЙН ТОГЛОМЫН ТАЛБAYН ТОХИЖИЛТЫН АЖИЛ"

ГЭРЭЛТҮҮЛГИЙН БАЙГУУЛАЛТ				Үе шат: А.3
Архитектор	Г.Гансүх	Е.Г.Шифр	НБ-2020/03	Масштаб: М1:300
Гүйцэтгэсэн	С.Юмчин	Т.Г.Шифр		Зургийн дугаар: ЕТ-4
Шалгасан	Г.Гансүх			Огноо: 2020.05
				Бүх хуудас: 04

ЗУРГИЙН ЖАГСААЛТ

ТАЙЛБАР БИЧИГ

ЗУРГИЙН ЖАГСААЛТ,
ТАЙЛБАР БИЧИГ

АЖЛЫН ЗУРГИЙН ҮНДСЭН БҮРДЛИЙН ЖАГСААЛТ

Д/Д	ЗУРГИЙН ТӨРӨЛ	ЗУРГИЙН МАРК	ХУЧУДАСНЫ МАРК	ХУЧУДАСНЫ ТОО
1	Нүүр хуудас			
3	Ерөнхий төлөвлөгөө	ЕТ	04	01-04
4	Барилга архитектур	БА	09	01-09

ЕТ МАРКТАЙ АЖЛЫН ЗУРГИЙН ҮНДСЭН БҮРДЭЛ

Д/Д	ЗУРГИЙН НЭР	ХУЧУДАСНЫ МАРК
1	Ерөнхий төлөвлөгөө	ЕТ-01
2	Зай хэмжээ	ЕТ-02
3	Зам талбайн хучилт, ногоон байгууламж	ЕТ-03
4	Гэрэлтүүлгийн байгуулалт	ЕТ-04

БА МАРКТАЙ АЖЛЫН ЗУРГИЙН ҮНДСЭН БҮРДЭЛ

Д/Д	ЗУРГИЙН НЭР	ХУЧУДАСНЫ МАРК
1	Нүүр хуудас	-
2	Зургийн жагсаалт, Тайлбар бичиг	БА-01
3	Одоо байгаа гэрэл зураг	БА-02
4	Тоглоомын талбайн байгуулалт, хэсэглэл, огтлол 3-3	БА-03
5	Тоглоомын талбайн хөндлөн огтлол 1-1, 2-2, хэсэглэл	БА-04
8	Сүүдрэвчийн байгуулалт	БА-07
9	Сандал, хогийн савны байгуулалт	БА-08
10	Тоглоом-1 байгуулалт	БА-09
11	Мод, дүт суулгах хэсэглэл	БА-10
12	Харагдах байдал	БА-11

МАТЕРИАЛЫН ХЭМЖЭЭ

Д/Д	МАТЕРИАЛЫН НЭР	ХЭМЖИХ НЭГЖ	ТОО ХЭМЖЭЭ
1	Явган замын хашлага /бордиур/	Чрт /м/	167.52
2	Хэлбэржүүлсэн хавтан 300x150 h=50мм	м ²	103.91
3	Хэлбэржүүлсэн хавтан 300x300 h=50мм	м ²	262.70
4	Резинэн хавтан 600x600 h=50мм	м ²	50.70
5	Ногоон байгууламж, зүлэгжүүлэлт	м ²	324.00
6	Бетон 100мм /элсний талбайд/	м ³	3.82
7	Хогийн сав	ш	3
8	Сандал	ш	4
9	Сүүдрэвч	ш	2
10	Тоглоом 1 /HD13-14502,HD13-14701 кодтой/	ш	1
11	Элс /нарын ширхэгтэй/	м ³	4.39
12	Гэрэлтүүлэг	ш	6
13	Таримал мод	ш	8

ХУУЛЖ ЗӨӨХ МАТЕРИАЛЫН ХЭМЖЭЭ

Д/Д	МАТЕРИАЛЫН НЭР	ХЭМЖИХ НЭГЖ	ТОО ХЭМЖЭЭ
1	Явган замын хашлага бордиур /хуулж зөөх/	м ²	32.17
2	Явган замын хавтан /хуулж зөөх/	м ²	42
3	Сандал /зөөх/	ш	4
4	Сүүдрэвч /зөөх/	ш	1
5	Хогийн сав /зөөх/	ш	1

1. Үндэслэл:
Нийслэлийн Хан-Уул дүүргийн Иргэдийн төлөөлөгчдийн хурлын 2019 оны 12 сарын 10-ны өдрийн 04 дүгээр тогтоол Тоглоомын талбайн стандарт болон норт, норматив MNS:6539
Хан-Уул дүүргийн 2020 оны 03 сарын 03 өдрийн ЗД-2020/31 дугаартай Хүүхдийн тоглоомын талбайн ажлын зураг төслийг боловсруулах даалгаврыг үндэслэв.
Тохижилтын ажлын зураг төслийн бичгийг дараах байгаль, цаг уурын нөхцөлд тохируулан тооцож боловсруулав.
Үүнд:
Гадна агаарын тооцооны температур: -38°C
Газар чичирхийлэлтийн зэрэг 8балл

2. Байршил:
Хан-Уул дүүрэг, 19-р хорооны нутаг дэвсгэрт "ЧБ Таун" хотхоны урд байрлах 769.51м² талбайтай тэгш газар.

3. Хүүхдийн тоглоомын талбай:
"ЧБ Таун" хотхоны урд байрлах 65.77x12.00м харьцаатай Хүүхдийн тоглоомын талбайг Ерөнхий төлөвлөгөөний шийдлийн хүрээнд ногоон байгууламж, гадна гэрэлтүүлэг, хүүхдийн тоглоомын талбай зэргийг уялдуулан төлөвлөж өгсөн.

4. Явган зам:
Төлөвлөж буй тохижилтын талбайн явган замыг хэлбэржүүлсэн хавтангаар төлөвлөсөн болно. Явган зам хүний хөдөлгөөний чиглэлээр зүүнээс болон баруун хойш нэвт гарах чиглэлтэй хөдөлгөөнөөр төлөвлөсөн.

5. Гэрэлтүүлэг:
Төлөвлөж буй тохижилтын талбайд 6ш нарны зайн хураагууртай гэрэлтүүлэг төлөвлөсөн. Нарны зайн гадна гэрэлтүүлэг, /12В, LED 1x50 Вт, IP 66, урт 5.6 метр/

6. Тоног төхөөрөмж:
Төлөвлөж буй тохижилтын талбайд 6ш нарны зайн хураагууртай гэрэлтүүлэг, хүүхдийн тоглоомын ком 1ш, сандал 4ш, хогийн сав 3, сүүдрэвч 2ш байршуулсан төлөвлөсөн болно.

7. Сүүдэрлэлт:
Төлөвлөж буй тохижилтын талбай нь 10-н давхар орон сууцны хороолол урд байрлаж байгаа, эргэн тойронд үзүүлэх сүүдэрлэлтийн нөлөөл зүны цагт байхгүй харин өвлийн улиралд нийт талбайн 30% нь сүүдэрлэгдэнэ.

8. Шийдэл:
Төлөвлөж буй шинэ Хүүхдийн тоглоомын талбайг "ЧБ Таун" хотхоны "Бид" СӨХ-ийн дарга Ч.Пүрэвцэнд болон зургийн даалгаврын дагуу байршил болон санааг мэргэжлийн холбогдох хүмүүстэй нь зөвшилцөж төлөвлөсөн болно.

ОГТЛОЛ М1:150

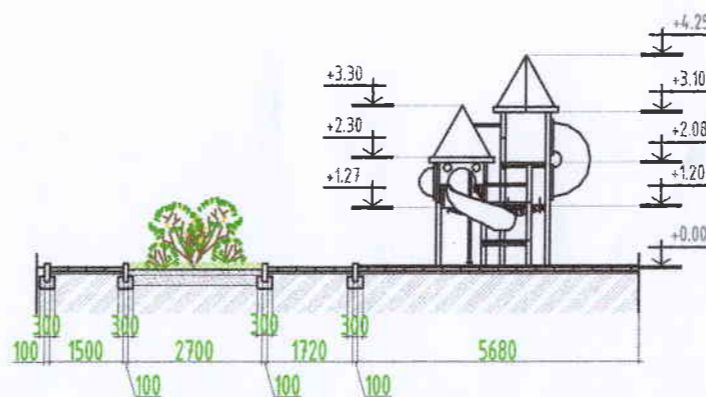

ЕРӨНХИЙ СХЕМ М1:500

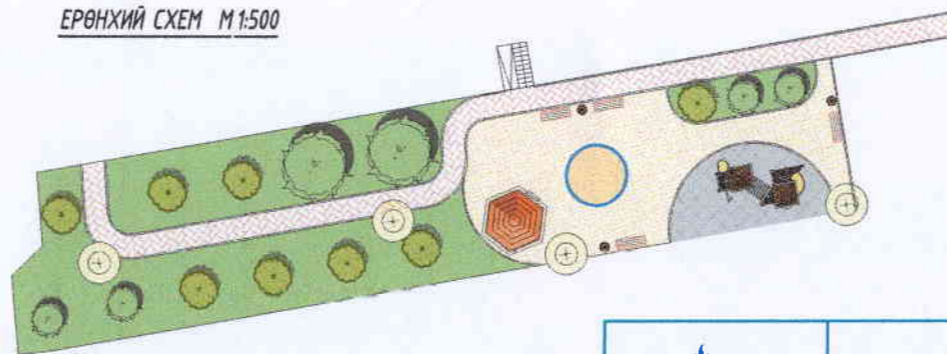

Улаанбаатар хот, Хан-Уул дүүрэг, 19-р хороо. "ХҮҮХДИЙН ТОГЛООМЫН ТАЛБАЙН ТОХИЖИЛТЫН АЖИЛ"			
ЗУРГИЙН ЖАГСААЛТ, ТАЙЛБАР БИЧИГ			Үе шат: А.3
Архитектор	Г.Гансүх	Е.Г.Шифр НБ-2020/03	Масштаб: М1:100
Гүйцэтгэсэн	С.Юмчин	Т.Г.Шифр	Огноо: 2020.05
Шалгасан	Г.Гансүх	Зургийн дугаар: БА-1	Бүх хуудас: 09



ОДОО БАЙГАА ХҮҮХДИЙН ТОГЛООМЫН ТАЛБАЙ

ОДОО БАЙГАА ГЭРЭЛ ЗУРАГ

БАЙШИЛЫН СХЕМ М1:3000

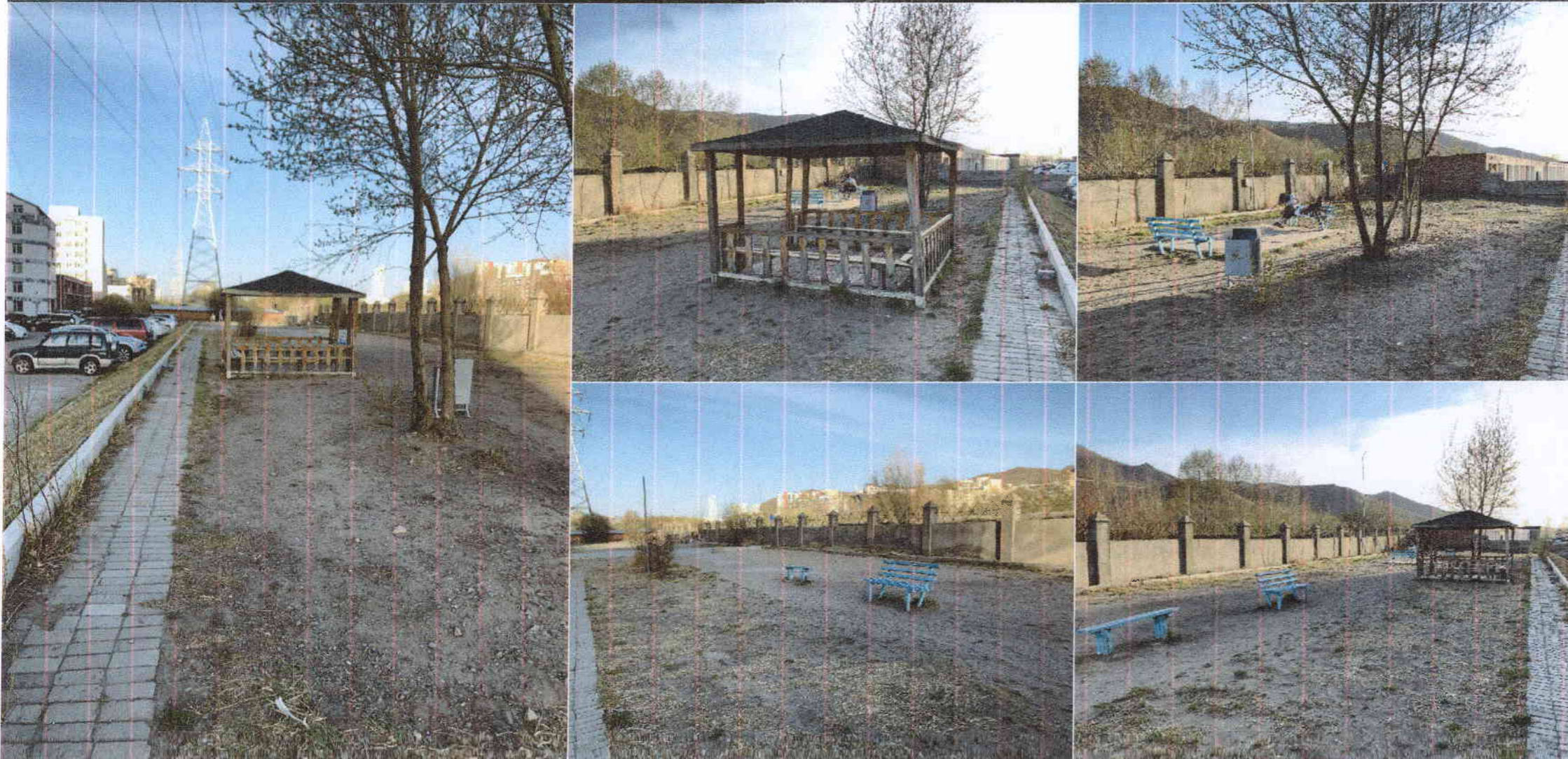

 nutglinbosgo09@gmail.com утас: 80079138	Улаанбаатар хот, Хан-Уул дүүрэг, 19-р хороо. "ХҮҮХДИЙН ТОГЛООМЫН ТАЛБАЙН ТОХИЖИЛТЫН АЖИЛ"			
	ОДОО БАЙГАА ГЭРЭЛ ЗУРАГ			Үе шат: А.3
	Архитектор	Г.Гансүх	Е.Г.Шифр НБ-2020/03	Масштаб: -
Гүйцэтгэсэн	С.Юмчин	Т.Г.Шифр (signature)	Зургийн дугаар: БА-2	Бүх хуудас: 09
Шалгасан	Г.Гансүх	(signature)		

ТОГЛОМЫН ТАЛБАЙН ХЭСЭГЧИЛСЭН БАЙГУУЛАЛТ М1:300

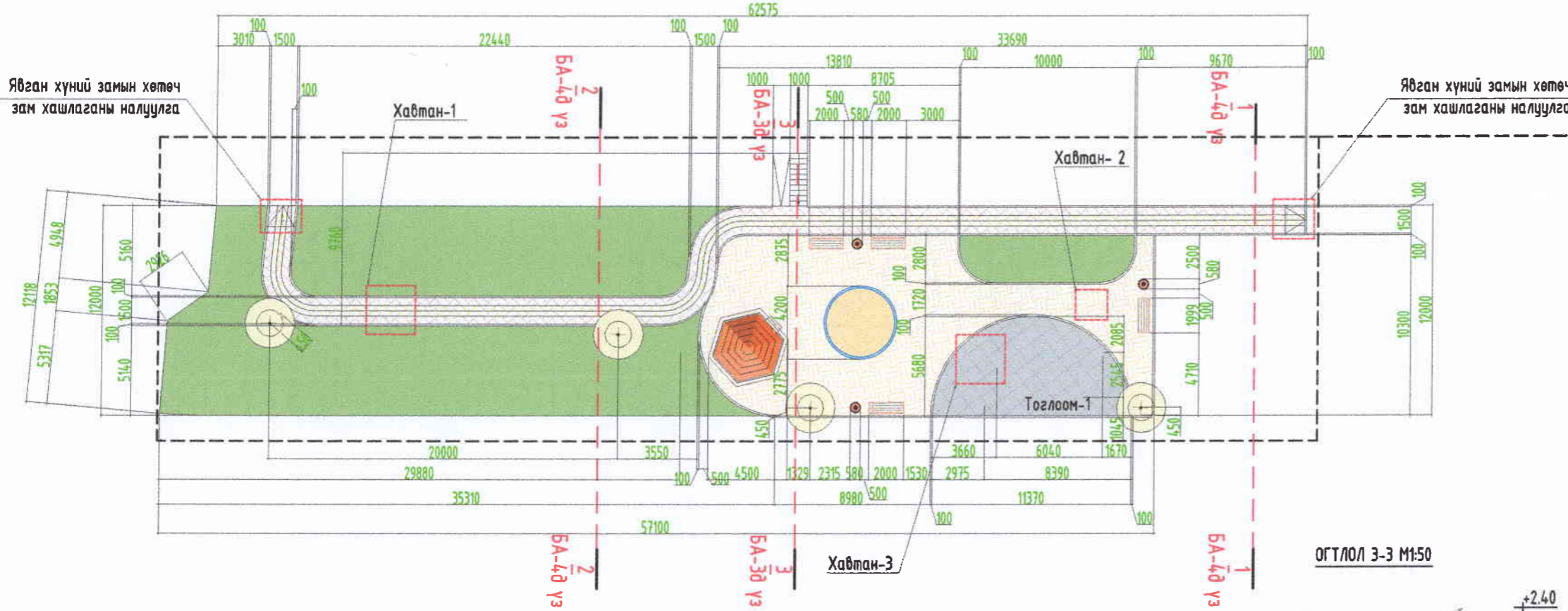

ТОГЛОМЫН ТАЛБАЙН ХЭСЭГЧИЛСЭН
БАЙГУУЛАЛТ, ХЭСЭГЛЭЛ М1:300

БАЙРШИЛЫН СХЕМ:

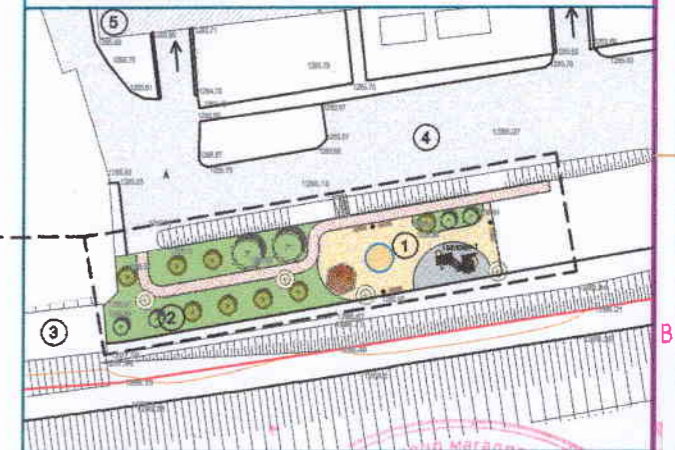

ТАНИХ ТЭМДЭГ

- Төлөвлөж буй хүүхдийн тоглоомын талбай
- Төлөвлөж буй ногоон байгууламж
- Төлөвлөж буй гэрэлтүүлэг
- Одоо байгаа мод

ОГТЛОЛ 3-3 М1:50

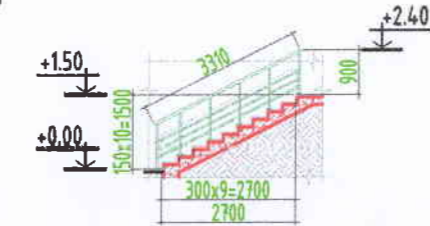

Явган хүний замын хөтөч зам хашлаганы налуулга М1:25

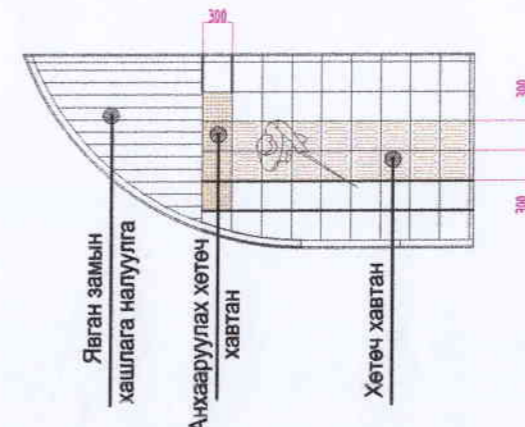

Хавтан-2 М1:25
ХЭЛБЭРЖҮҮЛСЭН ХАВТАН

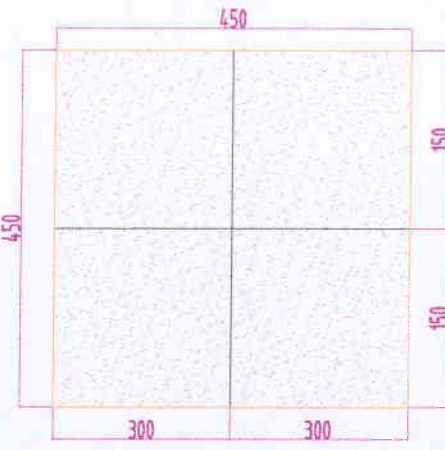

Хавтан-1 М1:25
ХЭЛБЭРЖҮҮЛСЭН ХАВТАН

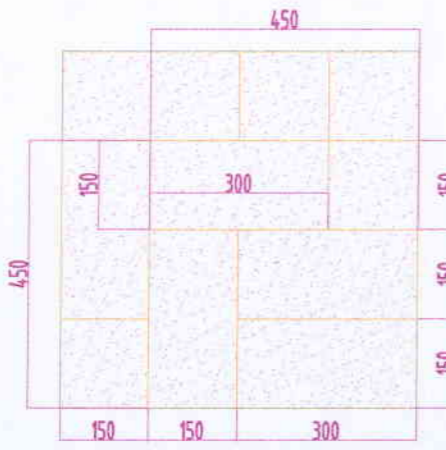

Хавтан-3 М1:25
РЕЗИНЭН ХАВТАН
Тоглоомын талбайн тоглоом-2-ын доор байрлах резинэн хавтан

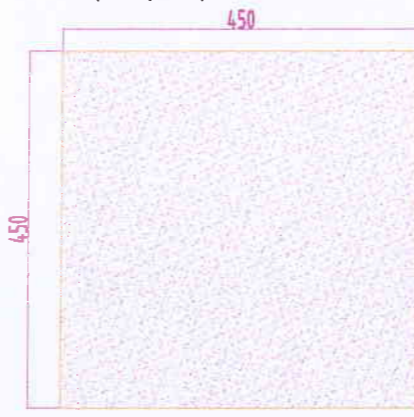

МАТЕРИАЛЫН ХЭМЖЭЭ

Д/Д	МАТЕРИАЛЫН НЭР	ХЭМЖИХ НЭГЖ	ТОО ХЭМЖЭЭ
1	Явган замын хашлага /бордуур/	Урт/м/	167.52
2	Хэлбэржүүлсэн хавтан 300x150 h=50мм	м ²	103.91
3	Хэлбэржүүлсэн хавтан 300x300 h=50мм	м ²	162.70
4	Резинэн хавтан 600x600 h=50мм	м ²	50.70
5	Ногоон байгууламж, зүлэгжүүлэлт	м ²	324.00
6	Бетон 100мм /элсний талбайд/	м ³	3.82
7	Хогийн сав	ш	3
8	Сандал	ш	4
9	Сүүдрэвч	ш	1
10	Тоглоом1 /HD13-14502, HD13-14701 кодтой/	ш	1
11	Элс /нарын ширхэгтэй/	м ³	4.39
12	Гэрэлтүүлэг	ш	4
13	Таримал мод	ш	8

ШАТНЫ ХАЙСАНД ОРОХ МАТЕРИАЛЫН ХЭМЖЭЭ

Д/Д	Тэмдэглэгээ	Эдлэлийн нэр	Нэгж тоо	Нэгж жин /кг/	Бүгд жин /кг/	Тайлбар
1	L=3310	Шатны барилуу Ф50мм /труба/	2	2.93	19.39	Хайсны барилуу, тогтоогч хөндлөвчийг нийт уртын метрээр түүвэр тооцов.
2	L=840	Босоо тулгуур 40x40мм	12	2.39	24.09	
3	L=3310	Хөндлөвч 40x20мм	6	1.79	34.95	
НИЙТ ЖИН 78.44кг						

ТАЙЛБАР:
Хан-Уул дүүргийн 19-р хороо "УБ Таун" хотхоны урд байрлах 769.51м² Тоглоомын талбайн тохижилтын ажлын зургийг "Нутгийн босго" ХХК-д боловсруулав.



Улаанбаатар хот, Хан-Уул дүүрэг, 19-р хороо.
"ЯВГАН ХҮНИЙ ЗАМЫН ТОХИЖИЛТЫН АЖИЛ"

ТОГЛОМЫН ТАЛБАЙН ХЭСЭГЧИЛСЭН БАЙГУУЛАЛТ, ХЭСЭГЛЭЛ				Үе шат: А.3
Архитектор	Г.Гансүх	Е.Г.Шифр	НБ-2020/03	Масштаб: М1:300
Гүйцэтгэгсэн	С.Юмчин	Т.Г.Шифр	Зургийн дугаар: БА-3	Өгнөө: 2020.05
Шалгасан	Г.Гансүх		Бүх хуудас: 09	

А3 ТОГЛООМЫН ТАЛБАЙН ХӨНДЛӨН ОГТЛОЛ 1-1, 2-2, ХЭСЭГЛЭЛ М1:50

ТОГЛООМЫН ТАЛБАЙН ХӨНДЛӨН ОГТЛОЛ 1-1 М1:50

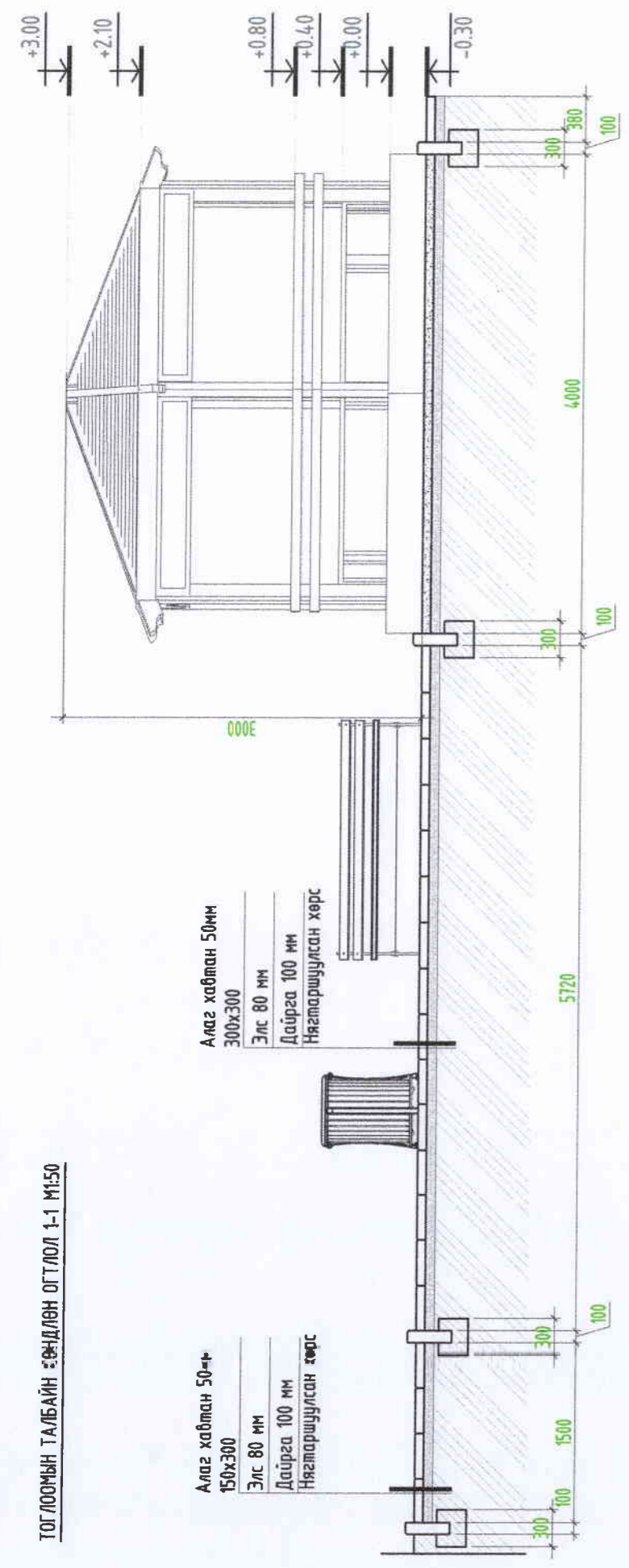

Алаг хавтан 50+
150x300
Элс 80 мм
Дайрга 100 мм
Нягтаршуулсан хөрс

Алаг хавтан 50мм
300x300
Элс 80 мм
Дайрга 100 мм
Нягтаршуулсан хөрс

ХЭСЭГЛЭЛ 4 М1:15

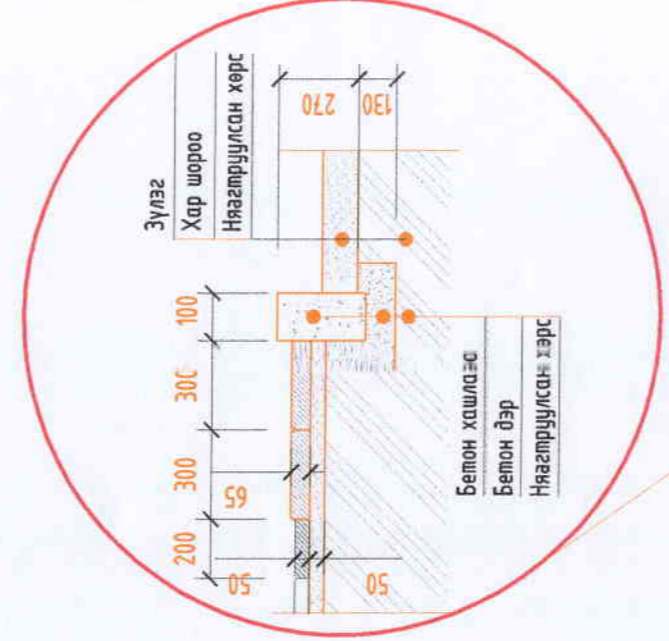

Зүлэг
Хар шороо
Нягтаршуулсан хөрс

Бетон хашлага
Бетон дэр
Нягтаршуулсан хөрс

Явган зам

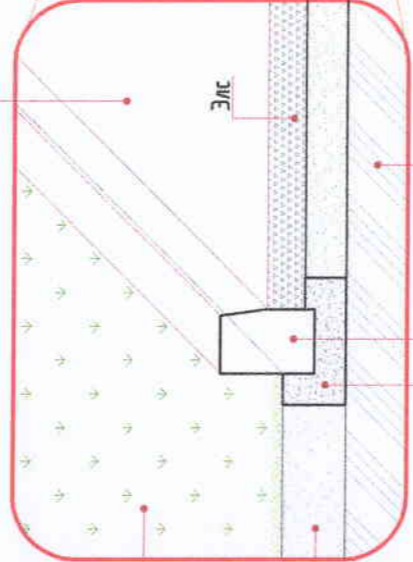

Зүлэг
Хар шороо
Элс

Дэр бетон
Бетон хашлага
Нягтаршуулсан хөрс

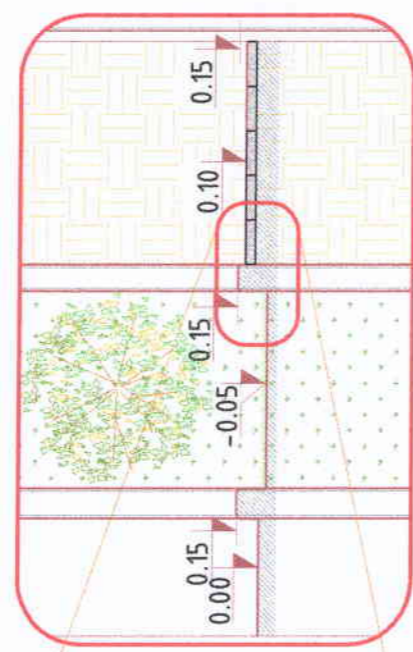

0.00
0.15
0.15
-0.05
0.10
0.15

ТОГЛООМЫН ТАЛБАЙН ХӨНДЛӨН ОГТЛОЛ 2-2 М1:50

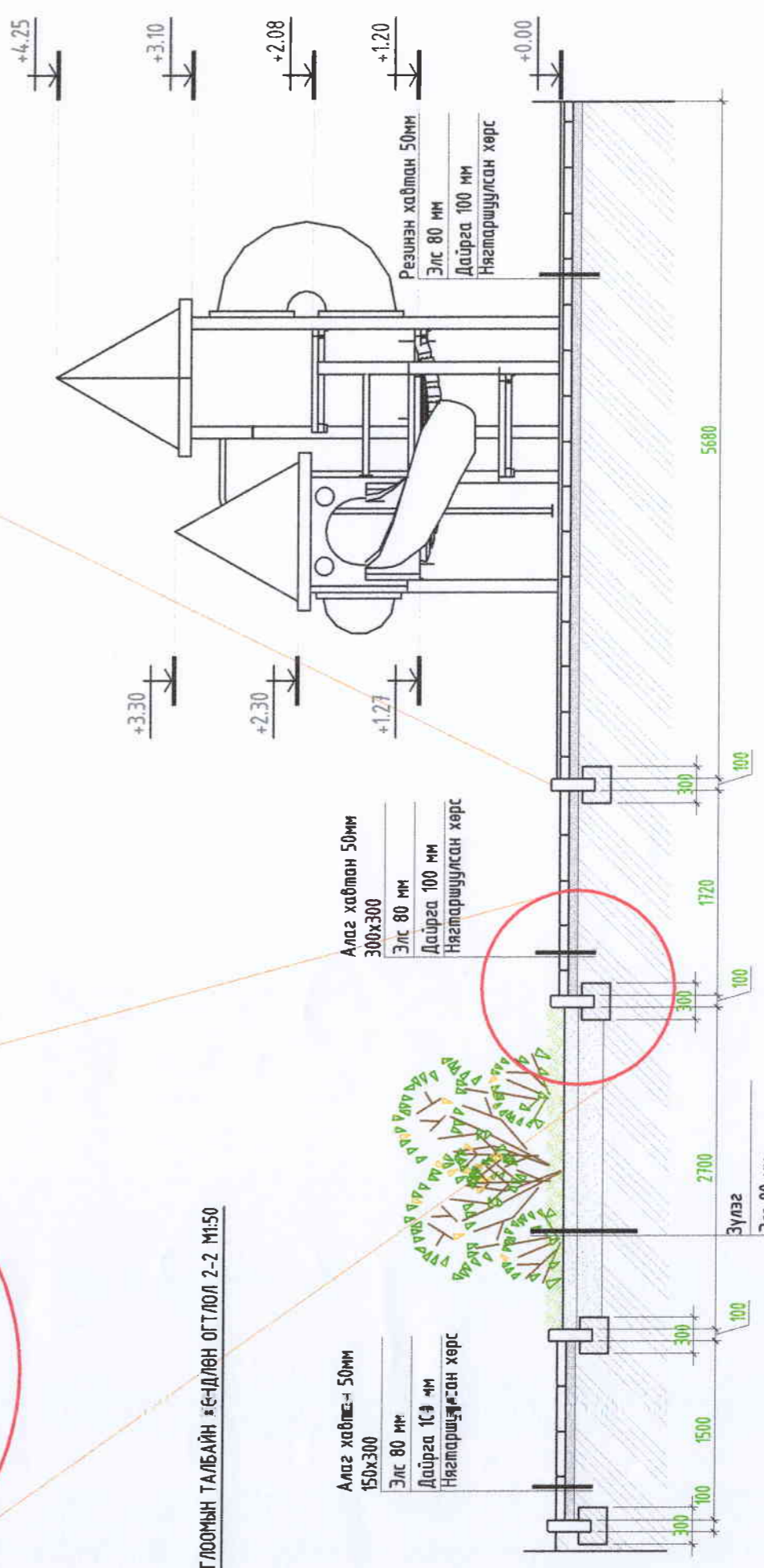

Алаг хавтан - 50мм
150x300
Элс 80 мм
Дайрга 100 мм
Нягтаршуулсан хөрс

Алаг хавтан 50мм
300x300
Элс 80 мм
Дайрга 100 мм
Нягтаршуулсан хөрс

Зүлэг
Элс 80 мм
Дайрга 100 мм
Нягтаршуулсан хөрс

Резинэн хавтан 50мм
Элс 80 мм
Дайрга 100 мм
Нягтаршуулсан хөрс



Улаанбаатар хот, Хан-Уул дүүрэг, 19-р хороо.
"ХУУХХДИЙН ТОГЛООМЫН ТАЛБАЙН ТОХИЖИЛТЫН АЖИЛ"

Архитектор	Г.Гансүх	Е.Г.Шарф	Улаанбаатар хот, Хан-Уул дүүрэг, 19-р хороо.
Гүйцэтгэгсэн	С.Юмчин	НБ-2020/03	Масштаб: М1:50
Шалгасан	Г.Гансүх	Т.Г.Шарф	Зургийн дугаар: БА-4
Угшар	А.3	Огноо: 2020.05	Бүх хуудас: 09

улсгаар тогтоогдсон
утас 80079138

НҮҮР ТАЛ М1:50

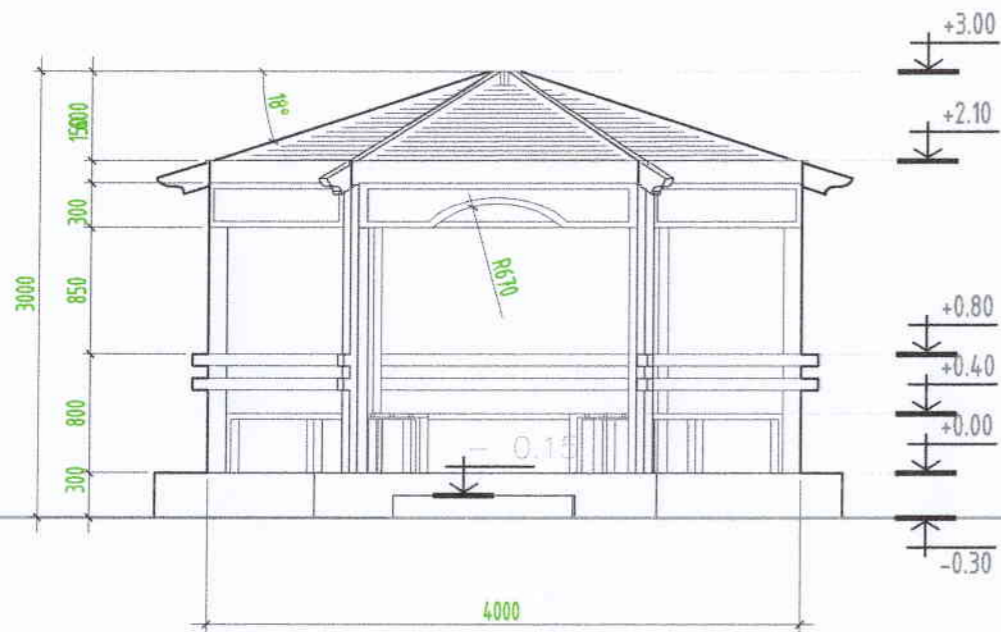

ХАЖУУ ТАЛ М1:50



ХЭСЭГЛЭЛ 4 М1:15

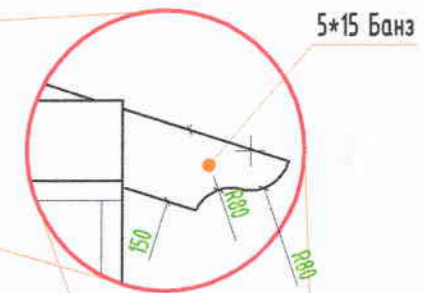

ХАРАГДАХ БАЙДАЛ

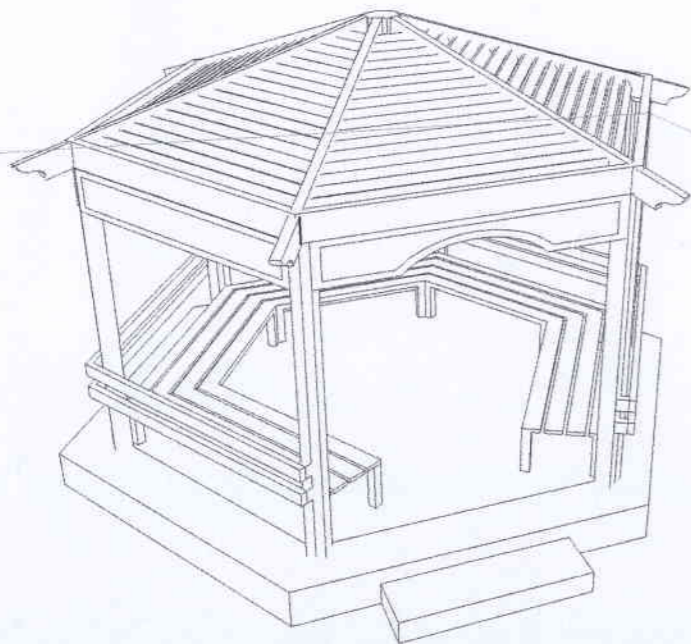

БАЙГУУЛАЛТ М1:50

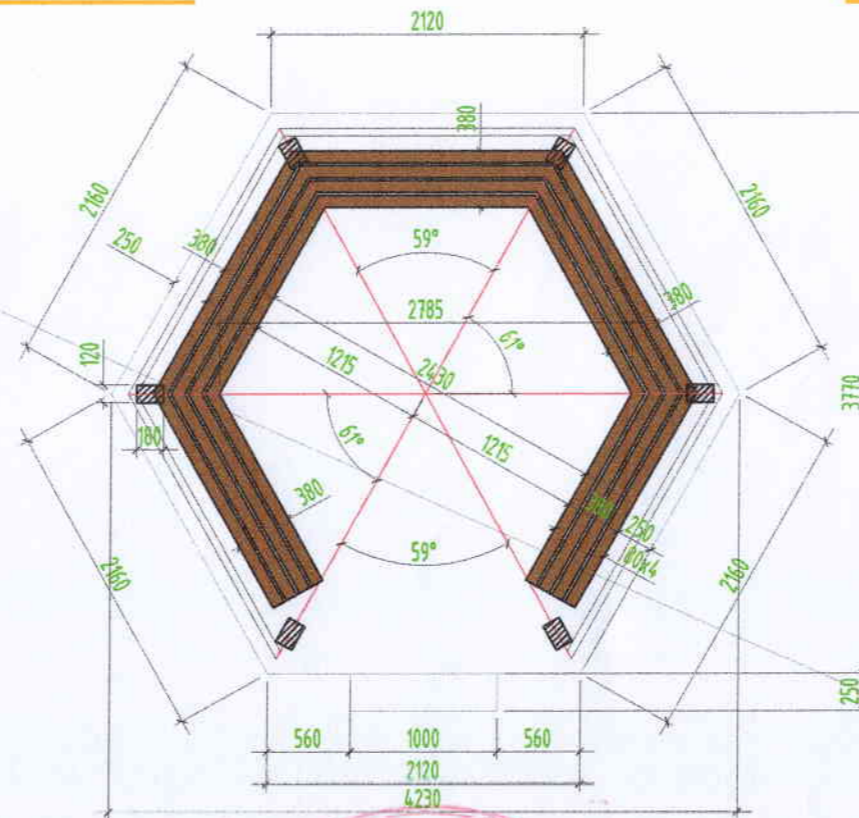

ДЭЭВРИЙН БАЙГУУЛАЛТ М1:50

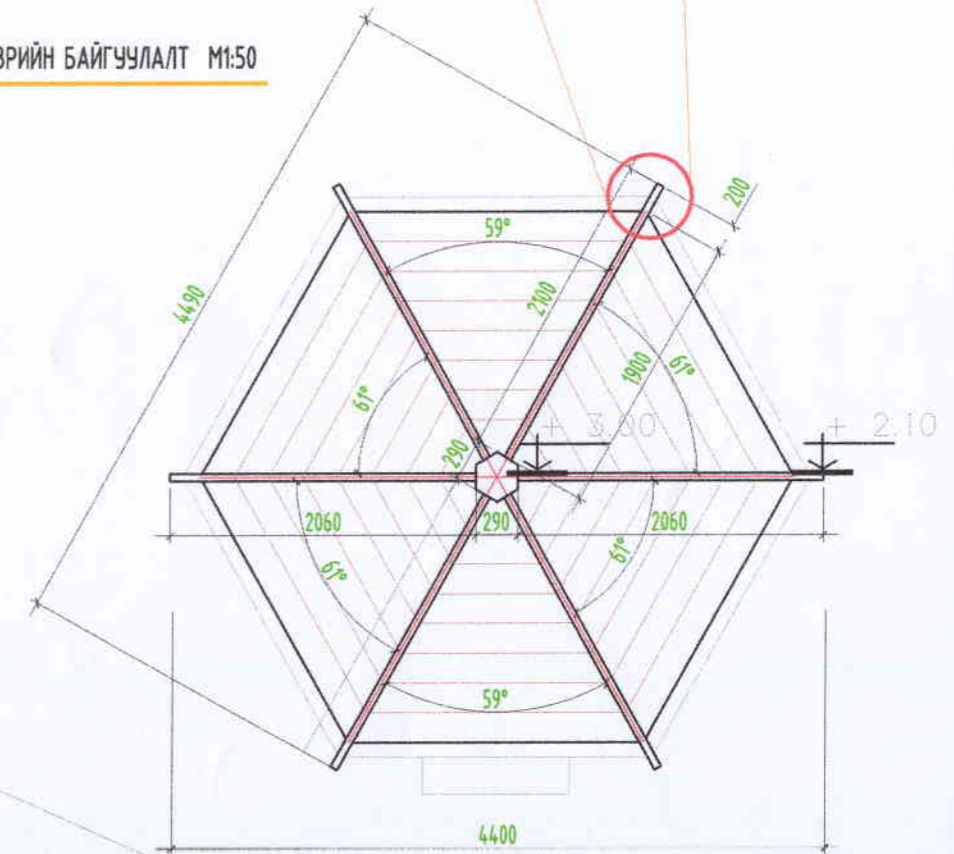

ТАЙЛБАР:
 Ерөнхий төлөвлөгөөнд тусгасан сүүдрэвчийг заасан хэмжээгээр технологийн дагуу чанартай хийж гүйцэтгэнэ.
 Уг сүүдрэвч нь модон шалтай, битүү шувуун нуруун дээвэртэй модон сүүдрэвч юм.
Өнгө:
 - Дээврийг хуудас төмрөөр өнгөлж дор төмрийн будгаар будна. Бусад модон хийцийг өнгөгүй пегментээр будаж лакдана.
 - Барилга байгууламжийн болон тохижилтын зориулалт, төлөвлөлт, техникийн шийдлээс үл хамааран барилгын ажил, тохижилтын ажлын зургийн стандартын шаардлагыг загварчилан "Барилгын эталон зураг"-аар үзүүлэв.

ЭЗСГЭГЧ №
 1:50
 2020.05.09
 Засвартай эсэх

nutgiiinbosgo09@gmail.com
 утас: 80079138

Улаанбаатар хот, Хан-Уул дүүрэг, 19-р хороо. "ХҮҮХДИЙН ТОГЛОМЫН ТАЛБАЙН ТОХИЖИЛТЫН АЖИЛ"			
СҮҮДРЭВЧИЙН БАЙГУУЛАЛТ			Үе шат: А3
Архитектор	Г.Гансүх	Е.Г.Шифр НБ-2020/03	Масштаб: М1:50
Гүйцэтгэсэн	С.Юмчин	Т.Г.Шифр	Огноо: 2020.05
Шалгасан	Г.Гансүх	Зургийн дугаар: БА-5	Бүх хуудас: 09

САНДАЛ /БАЙГУУЛАЛТ М1:25/

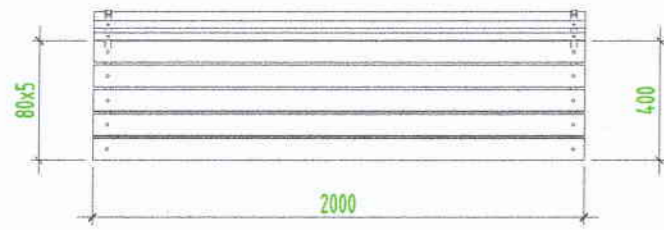

САНДАЛ /ХАЖУУ ТАЛ М1:25/

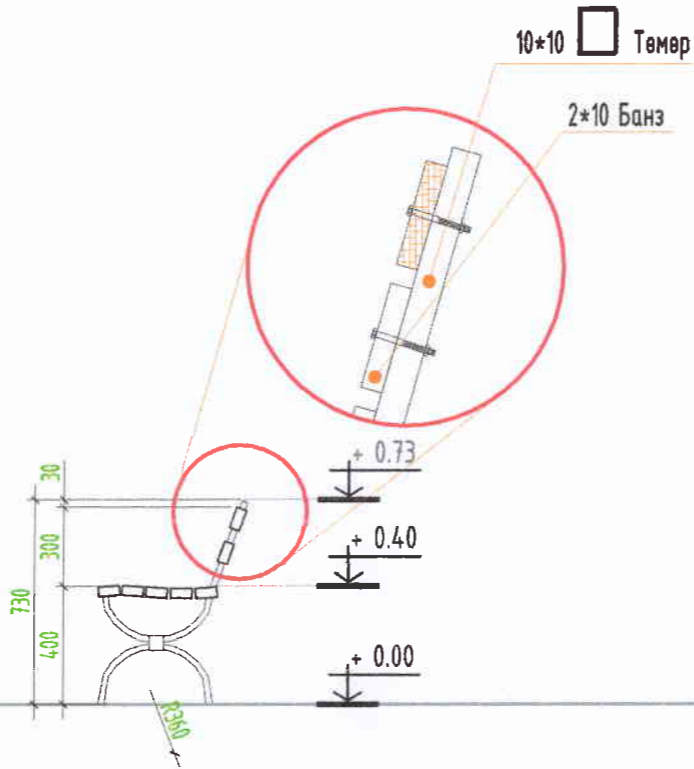

ХОГИЙН САВ /БАЙГУУЛАЛТ М1:25/

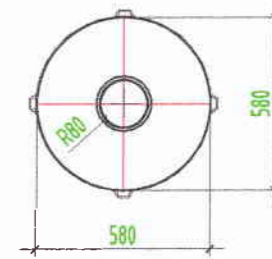

САНДАЛ /НҮҮР ТАЛ М1:25/

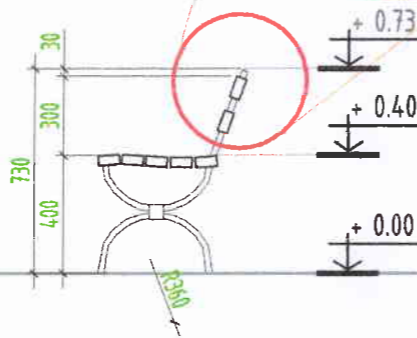
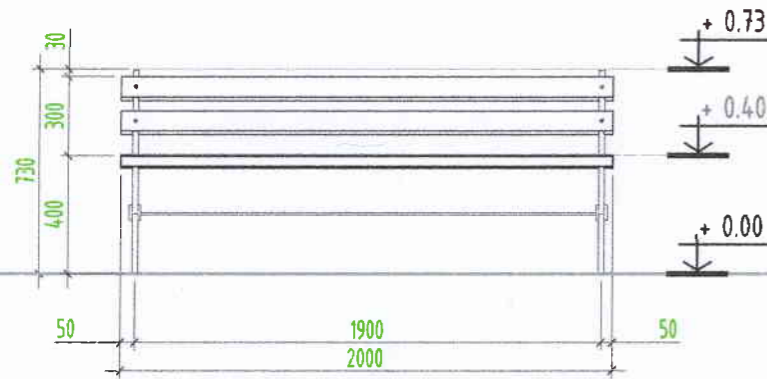

ХОГИЙН САВ /НҮҮР ТАЛ М1:25/

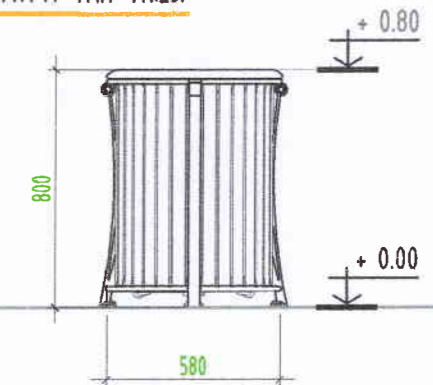

ХАРАГДАХ БАЙДАЛ

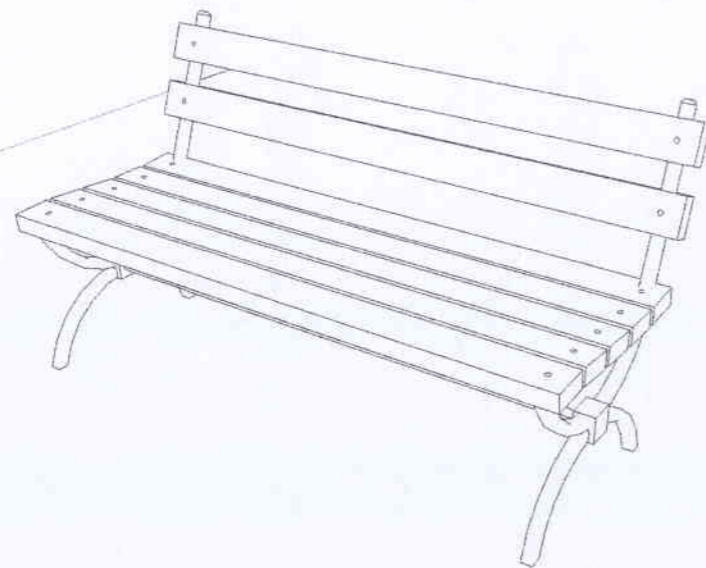

ХАРАГДАХ БАЙДАЛ

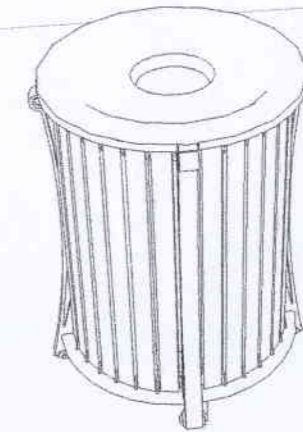

ТАЙЛБАР:

- Сандлын металл рамыг усанд тэсвэртэй, сайн чанарын төмрийн будгаар будна /RGB 117,117,117 кодоор/
- Түшлэг болон суудлын хэсэгт модыг өмхөрч туудахаас хамгаалсан түрхлэг түрхэж, хамгаалалтын лак түрхэнэ.
- "Текстурилла" фирмийн гадна модон элемент будах зориулалтын будгаар будна.
- Ерөнхий төлөвлөгөөнд тусгасан сандал нь "HD TOY GROUP"-н /HD13 25804, HD13 25805 кодтой сандал байж болно.
- Ерөнхий төлөвлөгөөнд тусгасан хогийн сав нь металл бөгөөд модон хүрээтэй байх ба дээр нь тамхины үнс цуглуулах тосгууртай байна.
- Их бие нь хүрэн бор, суурь хэсэг нь хар өнгөтэй байна.
- Ерөнхий төлөвлөгөөнд тусгасан хогийн сав нь "HD TOY GROUP"-н /HD-412, HD13 25901 кодтой хогийн сав байж болно.



Улаанбаатар хот, Хан-Уул дүүрэг, 19-р хороо.
"ХҮҮХДИЙН ТОГЛОМЫН ТАЛБАЙН ТОХИЖИЛТЫН АЖИЛ"

САНДАЛ, ТОГЛОМ-1, ХОГИЙН САВНЫ БАЙГУУЛАЛТ				Үе шат: А.3
Архитектор	Г.Гансүх	Е.Г.Шифр НБ-2020/03	Масштаб: М1:25	Огноо: 2020.05
Гүйцэтгэсэн	С.Юмчин	Т.Г.Шифр	Зургийн дугаар: БА-6	Бүх хуудас: 09
Шалгасан	Г.Гансүх			

НҮҮР ТАЛ М1:50

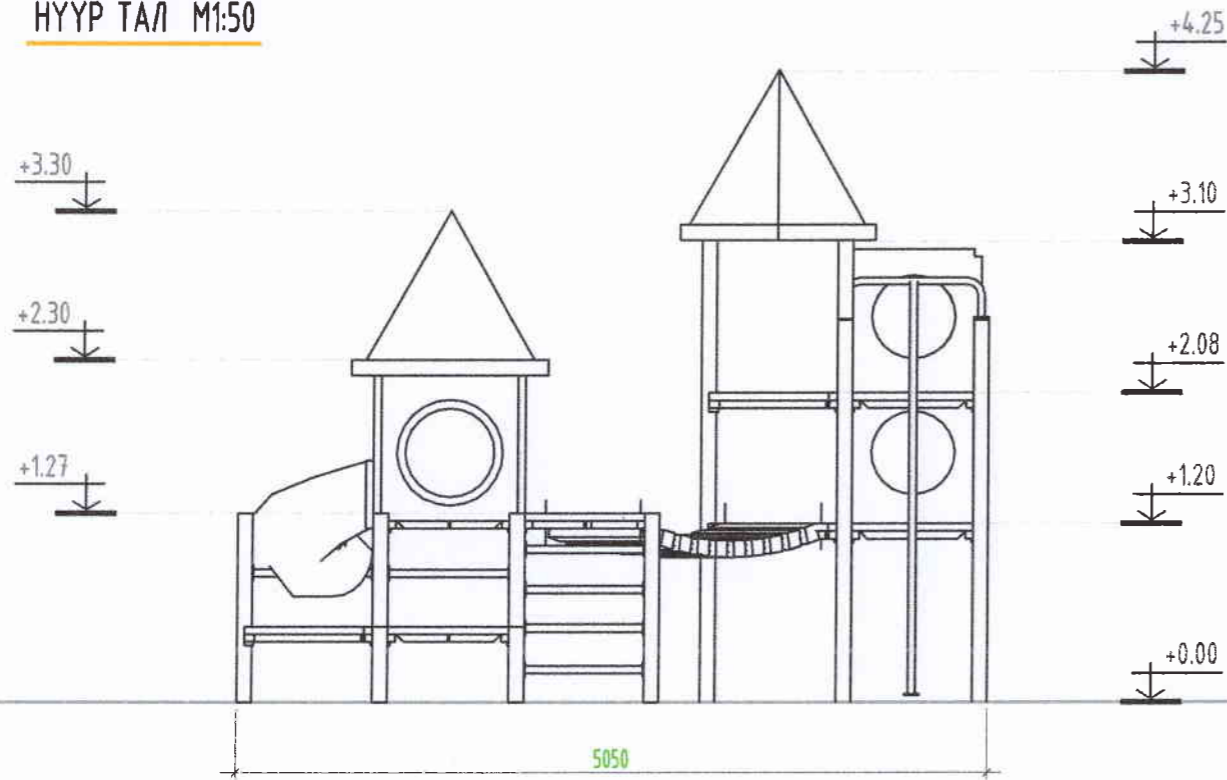

ХАЖУУ ТАЛ М1:50

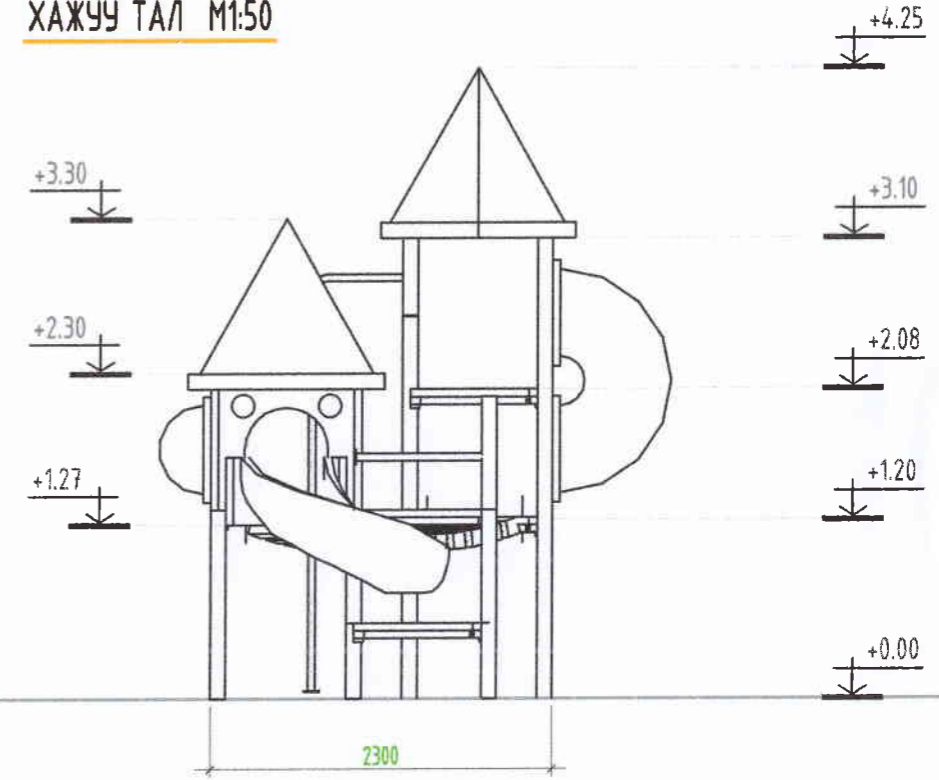

БАЙГУУЛАЛТ М1:50

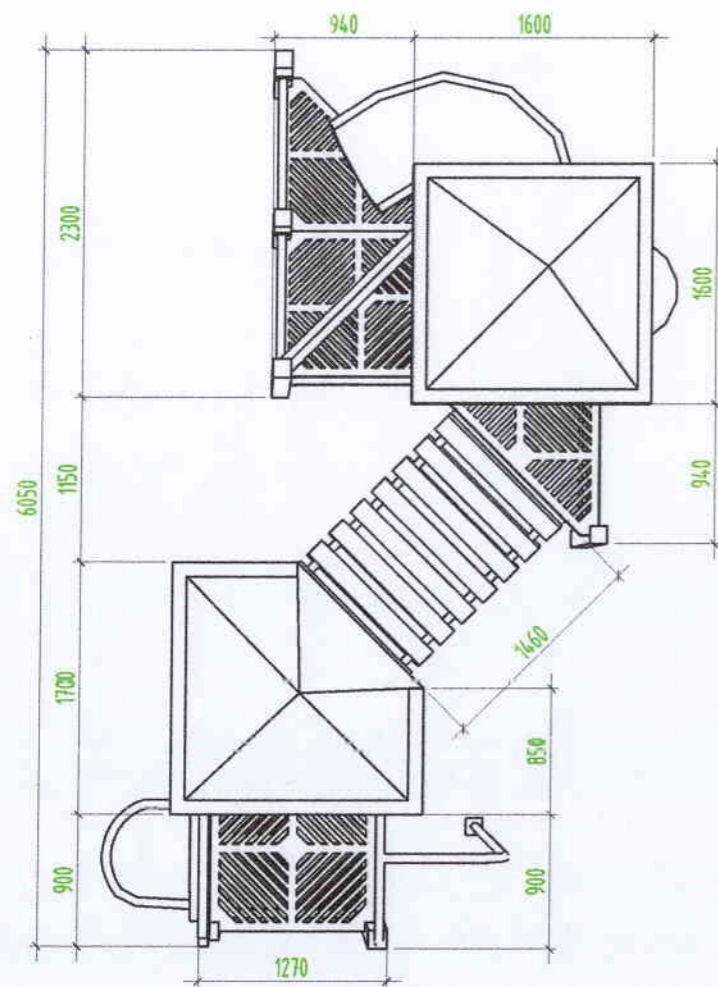

ХАРАГДАХ БАЙДАЛ

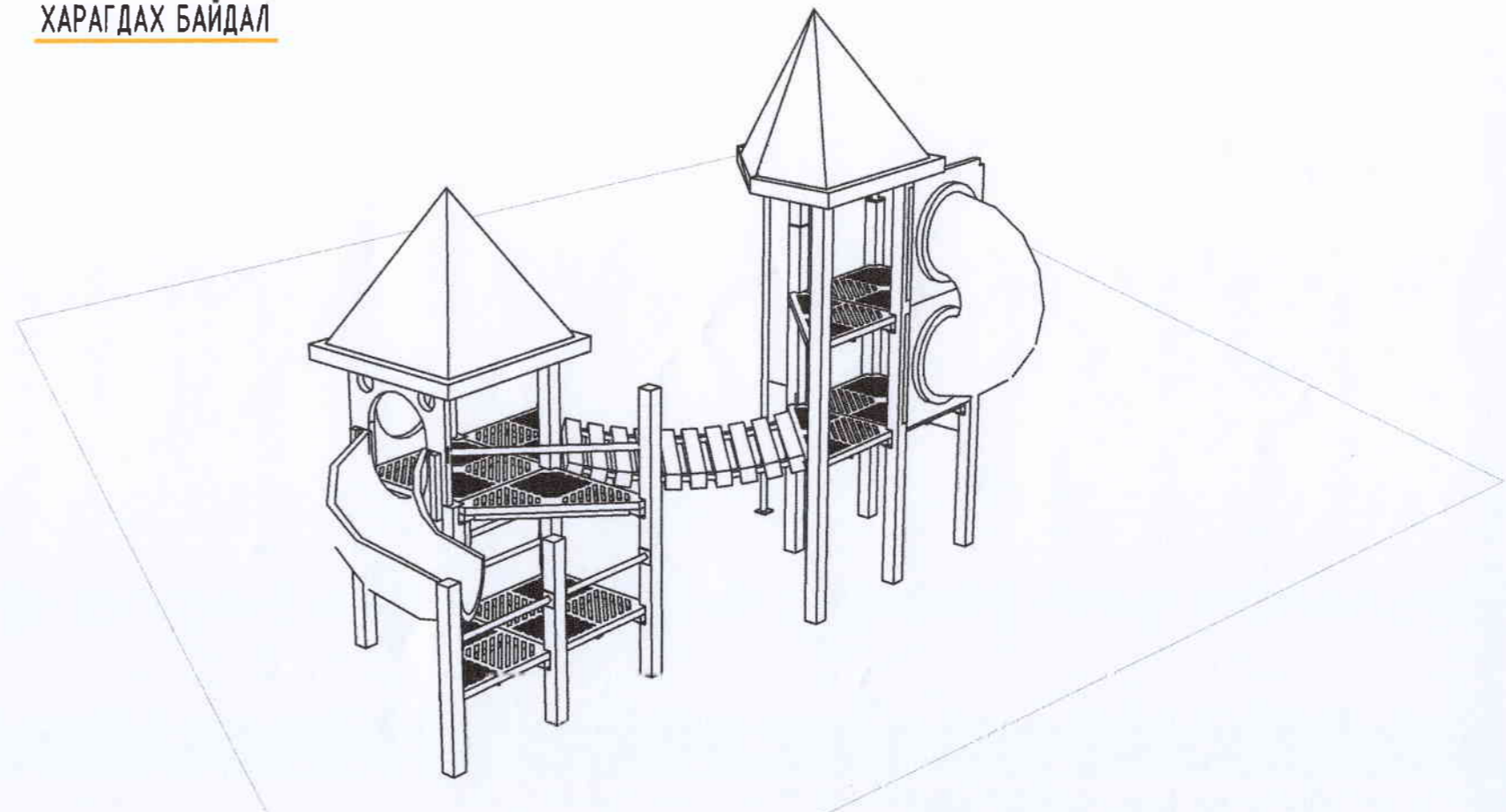



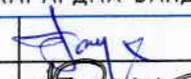
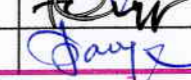

Тайлбар:
 Ерөнхий төлөвлөгөөнд тусгасан тоглоомыг засан хэмжээгээр технологийн дагуу чанартай хийж гүйцэтгэнэ. Үз тоглоом нь "HD TOY GROUP"-н /HD13 14502, HD13 14701, кодтой 3-15 насны ангилалтай хүүхдийн тоглоомууд байж болно.

 nutguinbosgo09@gmail.com ymac: 80079138		Улаанбаатар хот, Хан-Уул дүүрэг, 19-р хороо. "ХҮҮХДИЙН ТОГЛООМЫН ТАЛБAYН ТОХИЖИЛТЫН АЖИЛ"					
		ТОГЛООМ-1 БАЙГУУЛАЛТ					
Архитектор	Г.Гансүх	Е.Г.Шифр	НБ-2020/03	Масштаб:	M1:50	Өзгөө:	2020.05
Гүйцэтгэсэн	С.Юмчин	Т.Г.Шифр		Зургийн дугаар:	БА-7	Бүх хуудас:	09
Шалгасан	Г.Гансүх						

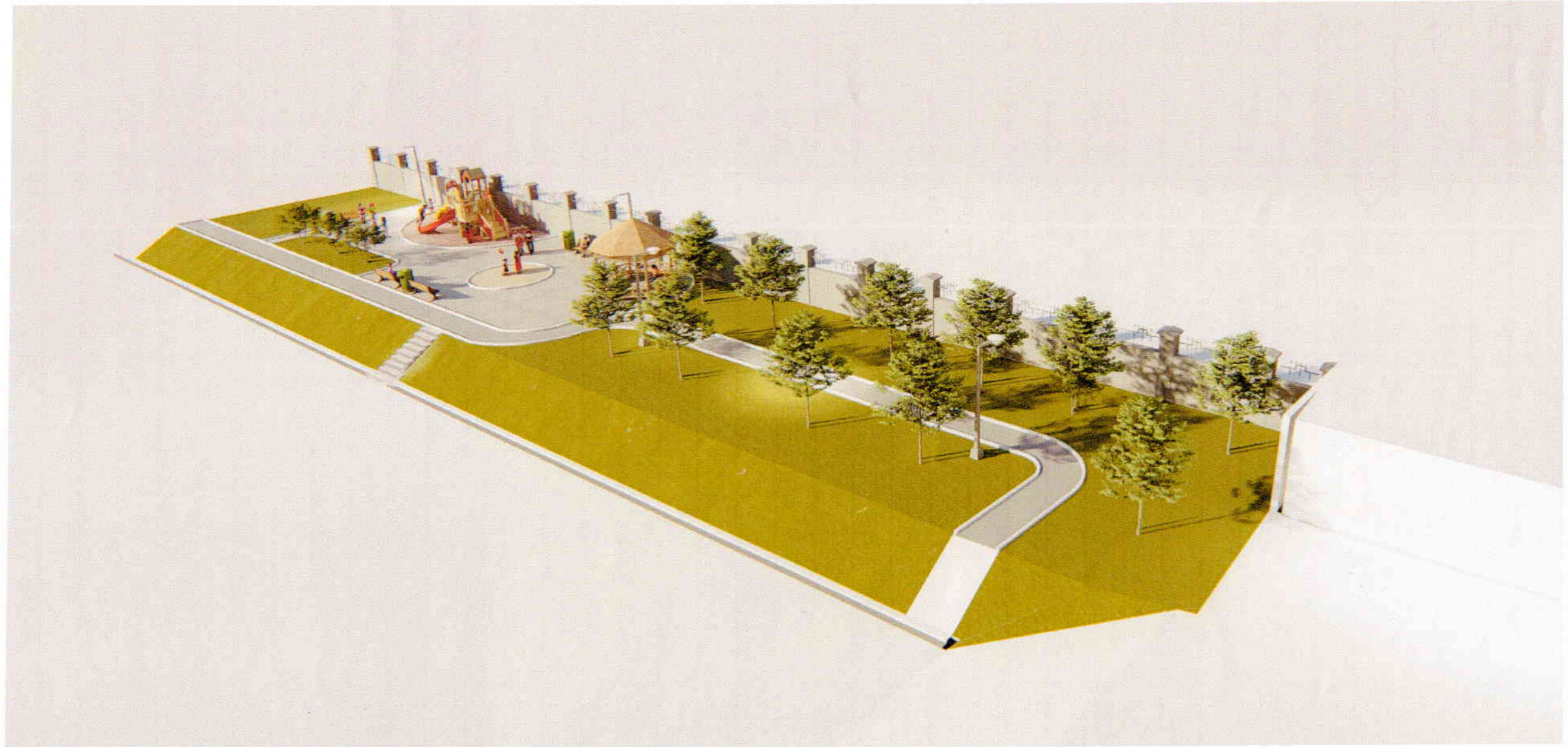

 <p>nutgimbosgo09@gmail.com ymac: 80079138</p>	Улаанбаатар хот, Хан-Уул дүүрэг, 19-р хороо. "ХҮҮХДИЙН ТОГЛООМЫН ТАЛБAYН ТОХИЖИЛТЫН АЖИЛ"					
	ХАРАГДАХ БАЙДАЛ				Үе шат:	А.3
	Архитектор	Г.Гансүх		Е.Г.Шифр	Масштаб:	Огноо:
	Гүйцэтгэсэн	С.Юмчин		НБ-2020/03		2020.05
Шалгасан	Г.Гансүх		Т.Г.Шифр	Зургийн дугаар:	Бүх хуудас:	
				БА-10	09	

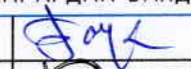

 nutglnbosgo09@gmail.com утас: 80079138	Улаанбаатар хот, Хан-Уул дүүрэг, 19-р хороо. "ХҮҮХДИЙН ТОГЛООМЫН ТАЛБАЙН ТОХИЖИЛТЫН АЖИЛ"					
	ХАРАГДАХ БАЙДАЛ				Үе шат:	
	Архитектор	Г.Гансүх		Е.Г.Шифр	Масштаб:	А.3
	Гүйцэтгэсэн	С.Юмчин		НБ-2020/03	Огноо:	2020.05
Шалгасан	Г.Гансүх		Т.Г.Шифр	Зургийн дугаар:	Бүх хуудас:	
				БА-11	09	