



Барилгын зураг төслийн "Зөв Чиглэл" ХХК

Батлав: Сэлэнгэ аймгийн ерөнхий архитектор...../Б.Хангал/





Зургийн шифр: ZCH-06/22

Сэлэнгэ аймаг, Ерөө сум, Засаг Даргын
Тамгын Газрын барилгын гадна фасадны засвар
/Ажлын зураг/

ЗӨВШӨӨРСӨН:

БОЛОВСРУУЛСАН:

| Албан тушаал | Нэр | Гарын үсэг | Гүйцэтгэгч |
|--------------|-----|------------|--|
| | | |  Албан тушаал "Зөв Чиглэл" ХХК-ний захирал |
| | | | Нэр Ц.Мөнхбат |
| | | | Гарын үсэг  |
| | | | Захиалагч |
| | | | Албан тушаал / иргэн Ерөө сумын Засаг Дарга |
| | | | Нэр Б.Сэргэлэн |
| | | | Гарын үсэг  |

Улаанбаатар хот
2022 он

| БА маркийн ажлын зургийн үндсэн бүрдлийн жагсаалт | | | |
|---|--|-----------------|------------------|
| Д/Д | Зургийн нэрс | Зургийн марк | Хуудасны марк |
| | Нүүр хуудас | | |
| 1 | Тайлбар бичиг, зургийн жагсаалт | БА | БА-1 |
| 2 | Нэгдүгээр давхрын байгуулалт /хэмжилт/ | БА | БА-2 |
| 3 | Хоёрдугаар давхрын байгуулалт /хэмжилт/ | БА | БА-3 |
| 4 | Дээврийн байгуулалт /хэмжилт/ | БА | БА-4 |
| 5 | Нүүр тал тэнхлэг 1'-6,6-1' /хэмжилт/ | БА | БА-5 |
| 6 | Нүүр тал тэнхлэг А1-Г' /хэмжилт/ | БА | БА-6 |
| 7 | Нүүр тал тэнхлэг Г'-А1 /хэмжилт/ | БА | БА-7 |
| 8 | Нэгдүгээр давхрын байгуулалт /өөрчлөлт/ | БА | БА-8 |
| 9 | Хоёрдугаар давхрын байгуулалт /өөрчлөлт/ | БА | БА-9 |
| 10 | Дээврийн байгуулалт | БА | БА-10 |
| 11 | Нүүр тал тэнхлэг 1'-6,6-1' /өөрчлөлт/ | БА | БА-11 |
| 12 | Нүүр тал тэнхлэг А1-Г' /өөрчлөлт/ | БА | БА-12 |
| 13 | Нүүр тал тэнхлэг Г'-А1 /өөрчлөлт/ | БА | БА-13 |
| 14 | Цонх хаалганы түүвэр | БА | БА-14 |
| 15 | Шалны модорхойлолт | БА | БА-15 |
| 16 | Гадна довжоо-1 | БА | БА-16 |
| 17 | Шатны байгуулалт, огтлол | БА | БА-17 |

Ерөнхий хэсэг

Сэлэнгэ аймгийн Ерөө сумын Засаг Даргын Тамгын газрын барилгын гадна фасадны засварын ажлын зургийг зураг төсөл боловсруулах гэрээ, зураг төсөл боловсруулах даалгавар дээр үндэслэн 2022оны 2-р сард барилгын зураг төслийн "Зөв Чиглэл" ХХК-д боловсруулав.

Ажлын жагсаалт

Шинээр хийх ажил
 -Гадна фасадыг хусаж цэвэрлэн замаскдаж, эмульсээр будна
 -Цонхны амалгаа шавардлага хийж засварлах
 -Усны хаялага төмөр хийх
 -Гол барилгын дээврийн долгионт төмөр солих-/Профнастил С21 Grand Line (GL21), Полиэстер, сигнально-синий (RAL 5005) 0,7 мм
 -Өргөтгөлийн барилгын дээврийн долгионт төмөр солих-/Профнастил С21 Grand Line (GL21), Полиэстер, сигнально-синий (RAL 5005) 0,7 мм
 -Зургийн дагуу шалыг солих-/Керамогранит Estima Loft LF 00 матовый 600х600 мм/
 -Дотор шатыг шинээр хийх
 -Гадна довжоог засварлах

1. Гол барилга-гадна түүр тал 263,50м2, цонхны амалгаа-42,05м2, усны хаялага төмөр-31,77м, цоколын хана-23,76м2
2. Өргөтгөлийн барилга-гадна түүр тал 258,2м2, цонхны амалгаа-28,66м2, усны хаялага төмөр-16,33м, цоколын хана-18,52м2 ажлууд хийгдэнэ.

Үе шат: АЖЛЫН ЗУРАГ

| | | |
|---|-------------------------|------------------------|
|  | "ЗӨВ ЧИГЛЭЛ" ХХК | |
| Архитектор | Ч.Болорчимэг | |
| Гүйцэтгэсэн | Ч.Болорчимэг | |
| Шалгасан | Ц.Мөнхбат | |
| Сэлэнгэ аймаг, Ерөө сум, ЗАСАГ ДАРГЫН ТАМГЫН ГАЗРЫН БАРИЛГЫН ГАДНА ФАСАДНЫ ЗАСВАР | | |
| ТАЙЛБАР БИЧИГ, ЗУРГИЙН ЖАГСААЛТ | | |
| Масштаб: М1:100 | Зургийн дугаар: БА-1 | Хуудас: 17 |
| ЕГ Шифр: 34-06/22 | ТГ Шифр: | Өгнөө: 2022он 02сар |

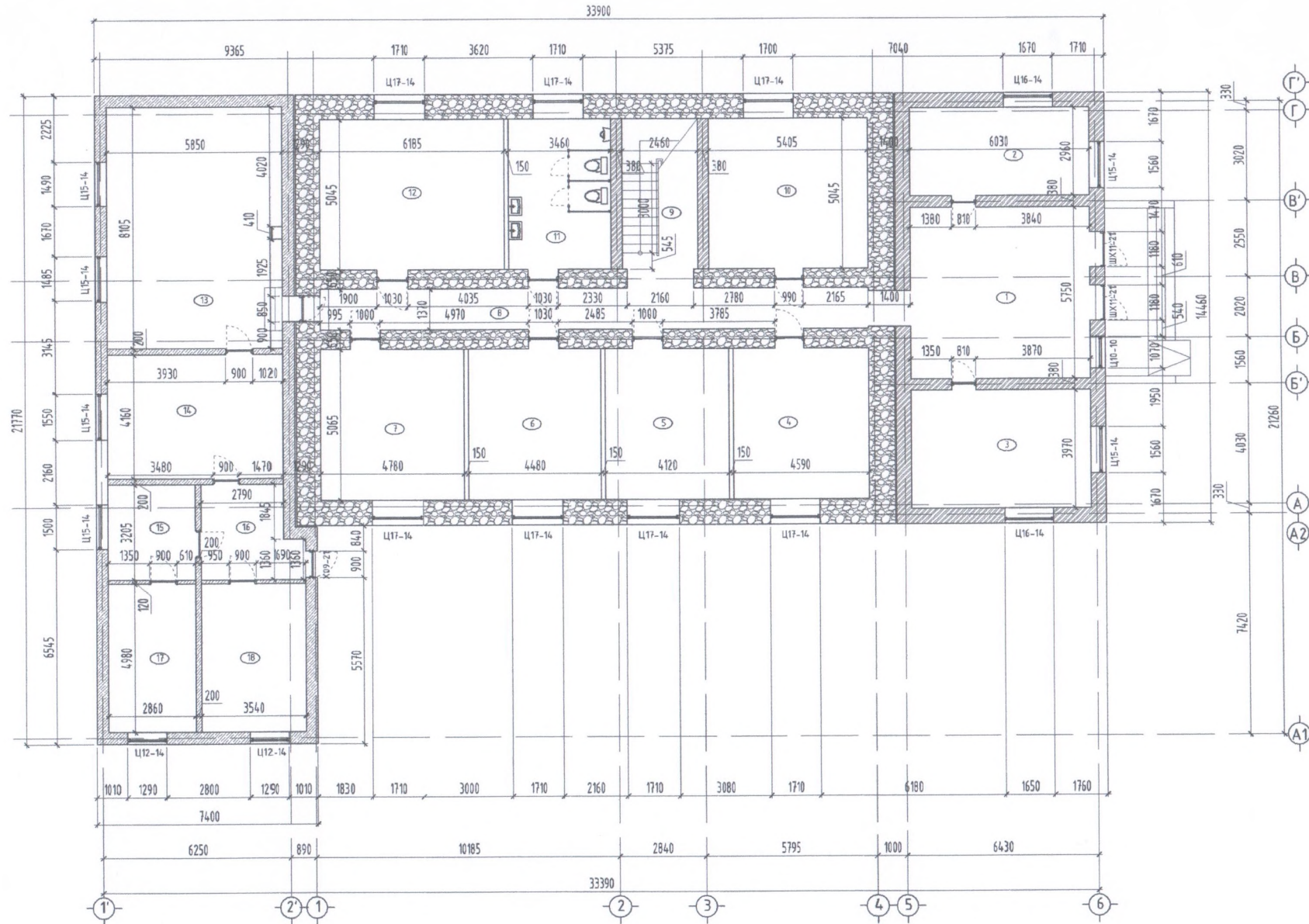

өрөөний тодорхойлолт

| № | Өрөөний нэр | Төлбөр /м ² |
|------|------------------------|------------------------|
| 1 | Үүв | 16.51 |
| 2 | Угсаа бүртгэл | 17.84 |
| 3 | Төв цэвэр утгилчлагч | 13.93 |
| 4 | Боловчлол зурвас | 13.24 |
| 5 | Газрын өлгий | 13.85 |
| 6 | 1-р багийн Засаг дарга | 12.69 |
| 7 | Коридор | 14.21 |
| 8 | Архи өрөө | 28.92 |
| 9 | Шалны хөндөл | 11.41 |
| 10 | 1-р багийн Засаг дарга | 27.25 |
| 11 | Архи цайрны өрөө | 11.45 |
| 12 | ХАА-н тасал | 31.23 |
| 13 | Хөдөлмөр зогсоо | 17.41 |
| 14 | Гал тасал | 24.33 |
| 15 | Архины өрөө | 31.6 |
| 16 | Коридор | 39.6 |
| 17 | Архи | 16.24 |
| 18 | Асуулах | 17.62 |
| Нийт | | 398.08 |

омьёолсон гэрээ

| № | Тэмдэглэгээ | Тайлбар |
|---|-------------|-------------------|
| 1 | [Pattern] | Цутгагч бетон |
| 2 | [Pattern] | Төгсөг |
| 3 | [Pattern] | Чийгч хаяг |
| 4 | [Pattern] | Полипропилен |
| 5 | [Pattern] | Хөрс |
| 6 | [Pattern] | Хөнгөн блок |
| 7 | [Pattern] | Шилэн хаяг, цөвөг |
| 8 | [Pattern] | Дамчрууль Бэсрэл |

Үе шал: АЖЛЫН ЗУРАГ



"ЭЭВ ЧИГЛИГ" ХХК

| | |
|------------|------------|
| Архитектор | Ч.Батчимэг |
| Гүйцэтгэгч | Ч.Батчимэг |
| Шалбарсан | Ц.Нямбал |

Сэлэнгэ район, Ерөө сум,
ЗАСАГ ДАРГЫН ТАМГЫН ГЭЗЭЙН
БАРИЛГИЙН ГЭДНЭ-Ө АСАДНЫ ЗАСВАР

НЭГДҮГЭЭР ДАВХРЫН БАЙГУУЛАЛТ /ХЭМЖИЛТ/

| | | |
|-------------------|----------------------|-------------------------|
| Масштаб: М1:100 | Зургийн дугаар: БА-2 | Кувдас: 17 |
| ЕГ Шифр: 34-06/22 | ТГ Шифр: | Өгөгдөл: 2022 он 02 сар |

ХОЁРДУГААР ДАВХРЫН БАЙГУУЛАЛТ /ХЭМЖИЛТ/ М1:100

ТАЙЛБАР:

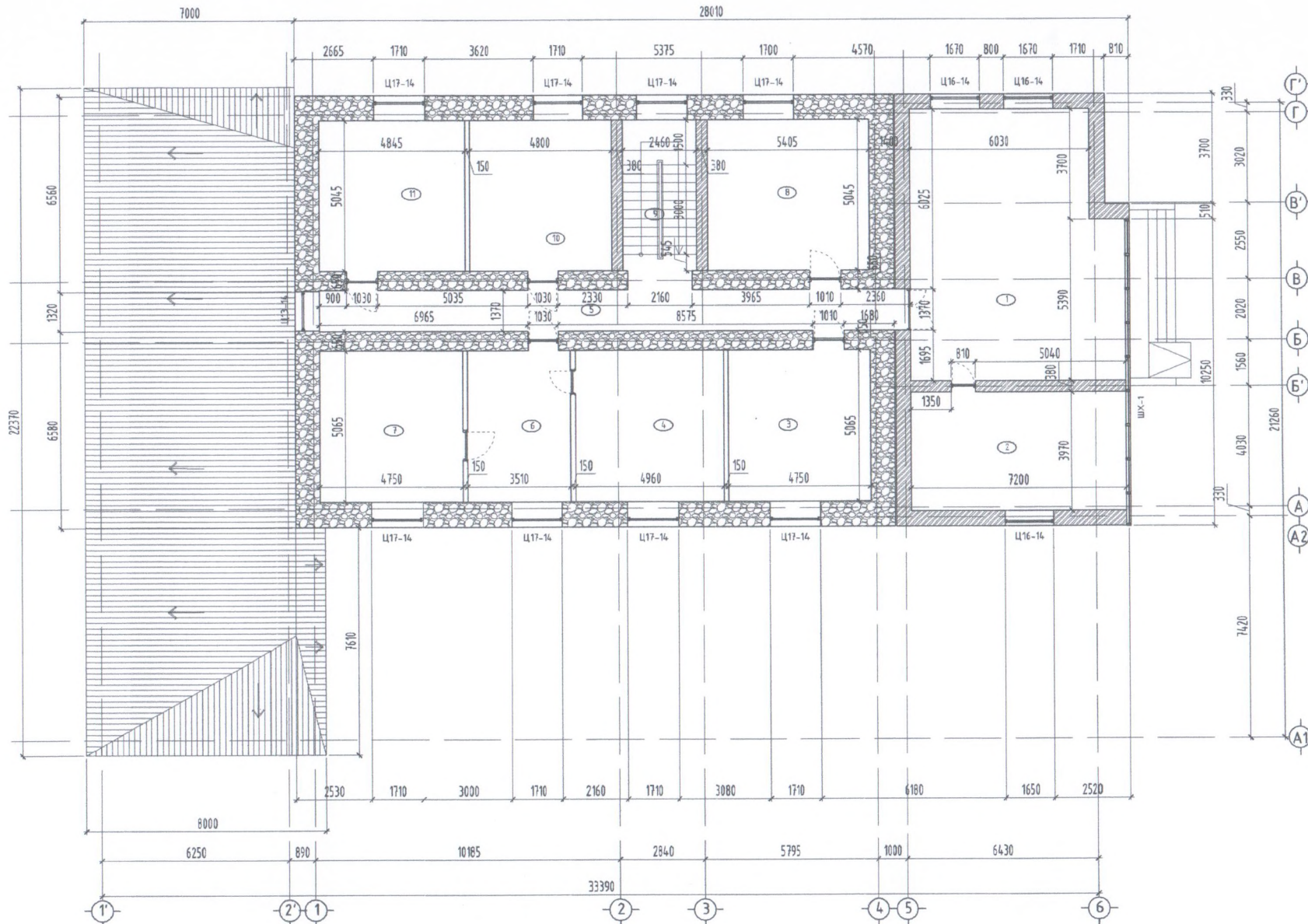

| ӨРӨННИЙ ТОДОРХОЙЛОЛТ | | |
|----------------------|---------------------|-------------|
| № | Өрөнний нэр | Талбай /м2/ |
| 1 | Хурлын тахир | 61.12 |
| 2 | ИТХ-ын дарга | 28.58 |
| 3 | ЗДТТ-ын дарга | 24.85 |
| 4 | Засаг даргын орлогч | 25.12 |
| 5 | Коридор | 27.08 |
| 6 | Нарийн бичиг | 17.77 |
| 7 | Засаг дарга | 24.85 |
| 8 | ИТХ-ын ажлын алба | 27.26 |
| 9 | Шатны хониол | 12.41 |
| 10 | Нягтлан | 25.21 |
| 11 | Төрийн сан | 25.66 |
| Итого | | 296.51 |

| ЗӨВШӨРӨЛЦӨН | |
|-------------|------------|
| ББ | Б.Билэгүүн |
| ЖАС | |
| ЦБН | |
| ХТ, ДТ | |
| ХЦ | |

Үе шат: А.ЖЛЫН ЭЭРЭГ

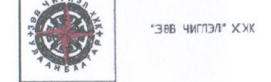

"ЭВБ ЧИГЭЛ" ХХК

| | |
|-------------|-------------|
| Архитектор | Л.Болорчижа |
| Гүйцэтгэсэн | Л.Болорчижа |
| Шалгалсан | Л.Мөнхсайн |

Сэлэнгэ аймга, Ерөө сум,
ЗАСАГ ДАРГЫН ТАМГЫН ГАЗРЫН
БАРИЛГИЙН ГАДНА ФАСАДЫ ЗАСВАР

ХОЁРДУГААР ДАВХРЫН БАЙГУУЛАЛТ /ХЭМЖИЛТ/

| | | | | | |
|----------|----------|-----------------|------|----------|------------|
| Масштаб: | Н1:100 | Зургийн загвар: | БА.Э | Хувьцаа: | 17 |
| ЕГ Шифр: | 34-06/22 | ТТ Шифр: | | Огноо: | 2022.02.08 |

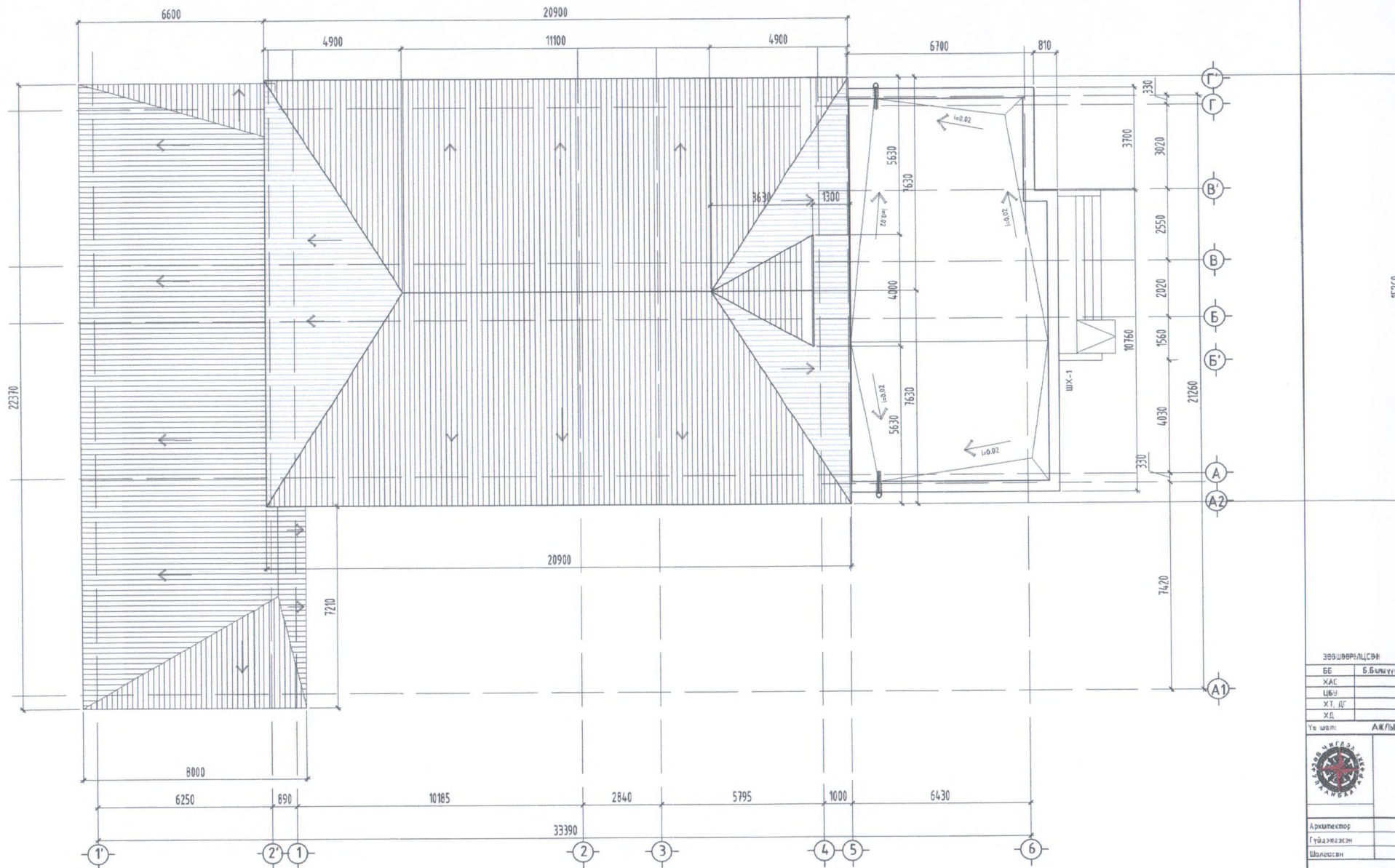

ЗӨВШӨӨРӨЛЦСӨН

| | |
|-------|----------|
| ББ | Б.Билүүн |
| ХАС | |
| ЦБН | |
| ХТ.ДГ | |
| Х.Д. | |

Үе шал: АЖЛЫН ЗУРАГ



"ЭВБ ЧИГЛЭГ" ХХК

| | |
|-------------|-------------|
| Архитектор | Ч.Бэлэрсүхэ |
| Гүйцэтгэсэн | Ч.Бэлэрсүхэ |
| Шалсан | Ц.Мөнхбаяр |

Сэлэнгэ аймга, Ерөө сум,
ЗАСАГ ДАМГИН ТАМГИН ГАЗРЫН
БАРИГЛЫН ГАДНА ФАСАДНЫ ЗАСВАР

| | | |
|---------------------|----------------------|----------------------|
| ДЭЭВРИЙН БАЙГУУЛАЛТ | | |
| Масштаб: М1:100 | Зургийн дугаар: БА-4 | Хуудас: 12 |
| ЕГ Шугам: 34-06/22 | ТГ Шугам: | Өдөр: 2022 он 02 сар |

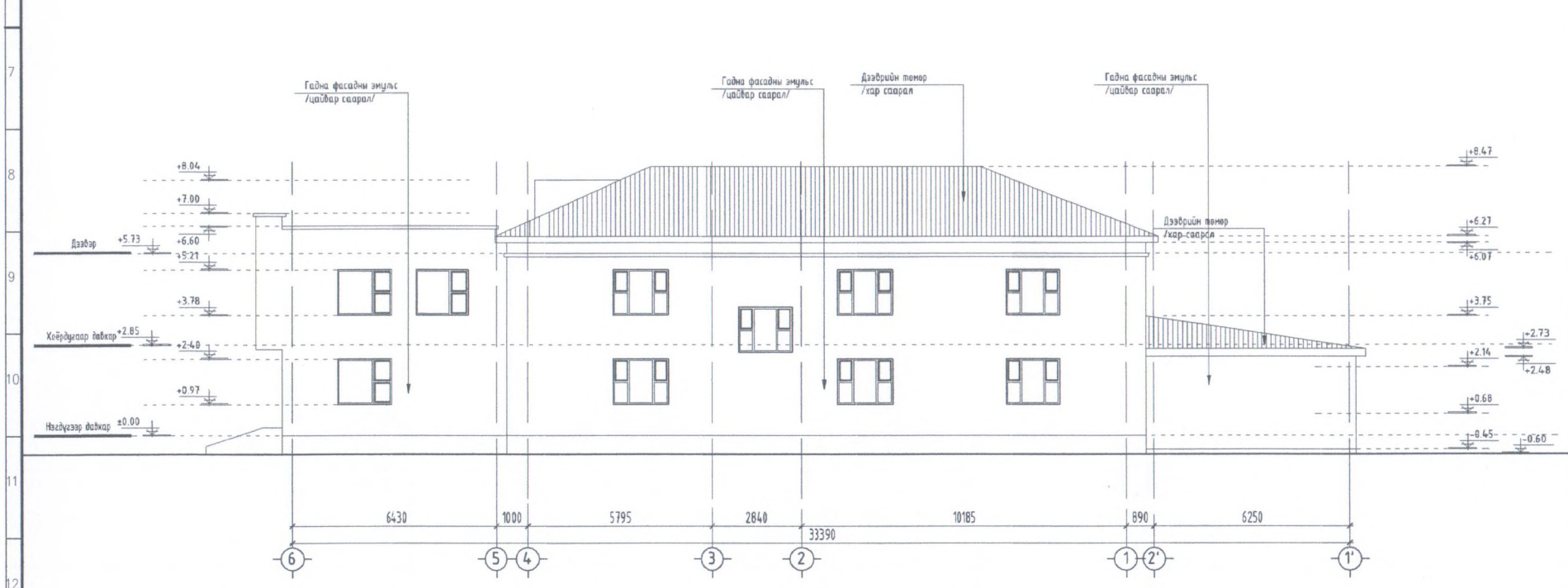
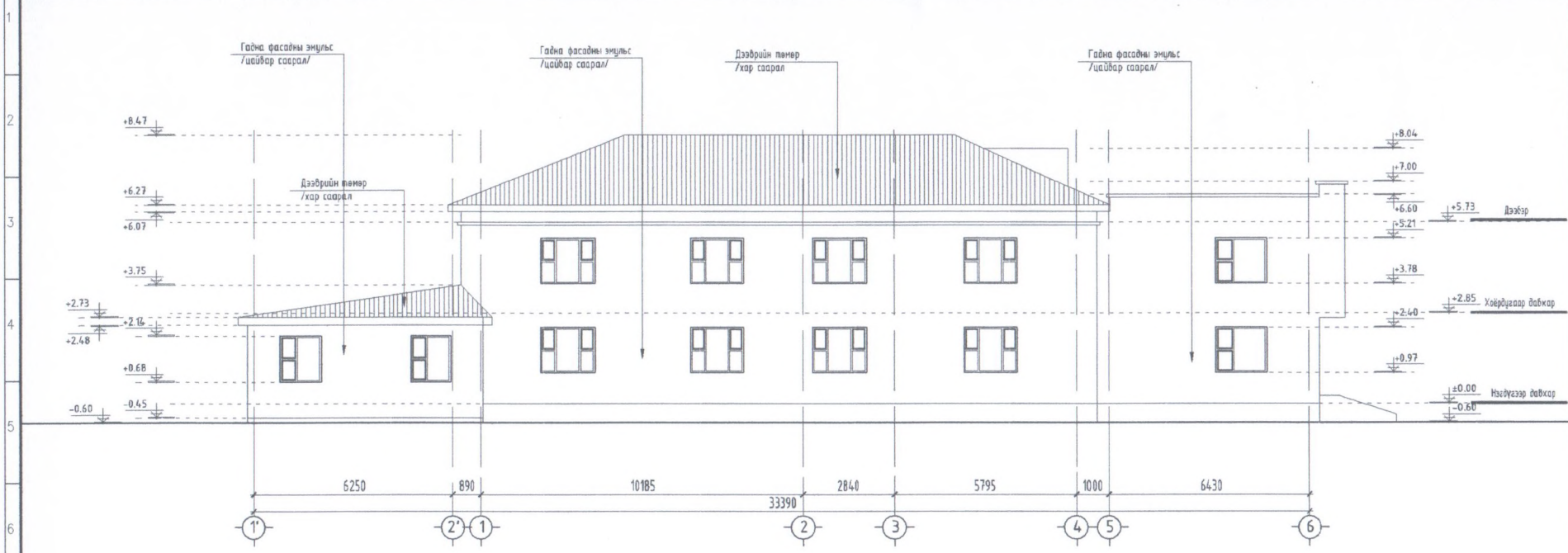

- Дээврийн төмөр / хар саарал
- Фасадны эмүүс / цайвар саарал

| | |
|--|-----------------------|
| ЗӨВШӨӨРӨЛЦӨН | |
| ББ | Б.Бямүүн |
| ХАС | |
| ЦБЭ | |
| ХТ. ДГ | |
| ХД | |
| Үе шал: | АЖЛЫН ЗҮРГИЙГ |
| | "ЗӨВ ЧИГЛЭЛ" ХХК |
| Ариулагч | Ч.Болорчимэг |
| Гүйцэтгэгч | Ч.Болорчимэг |
| Шалгахсан | Ц.Мөнхбаатар |
| Сэлэнгэ аймгаас, Ерөө сум, ЗАСАГ ДАРГИЙН ТАМГИЙН ГАЗРЫН БАРИЛГИЙН ГАДНА ФАСАДНЫ ЗАСВАР | |
| НҮҮР ТАЛ ТЭНХЛЭГ 1'-6,6-1 /ХЭМЖИЛТ/ | |
| Масштаб: М1:100 | Зургийн дугаар: БА-5 |
| Хүндэс: 17 | |
| ЕГ Шийр: 34-36/22 | ТГ Шийр: 38.22н 02сар |

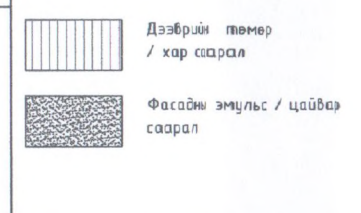
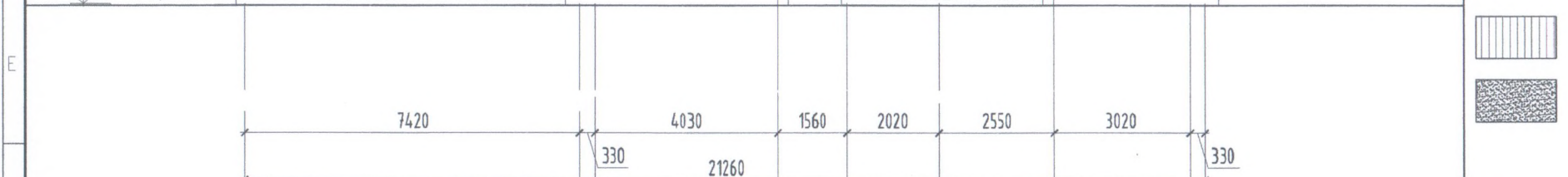
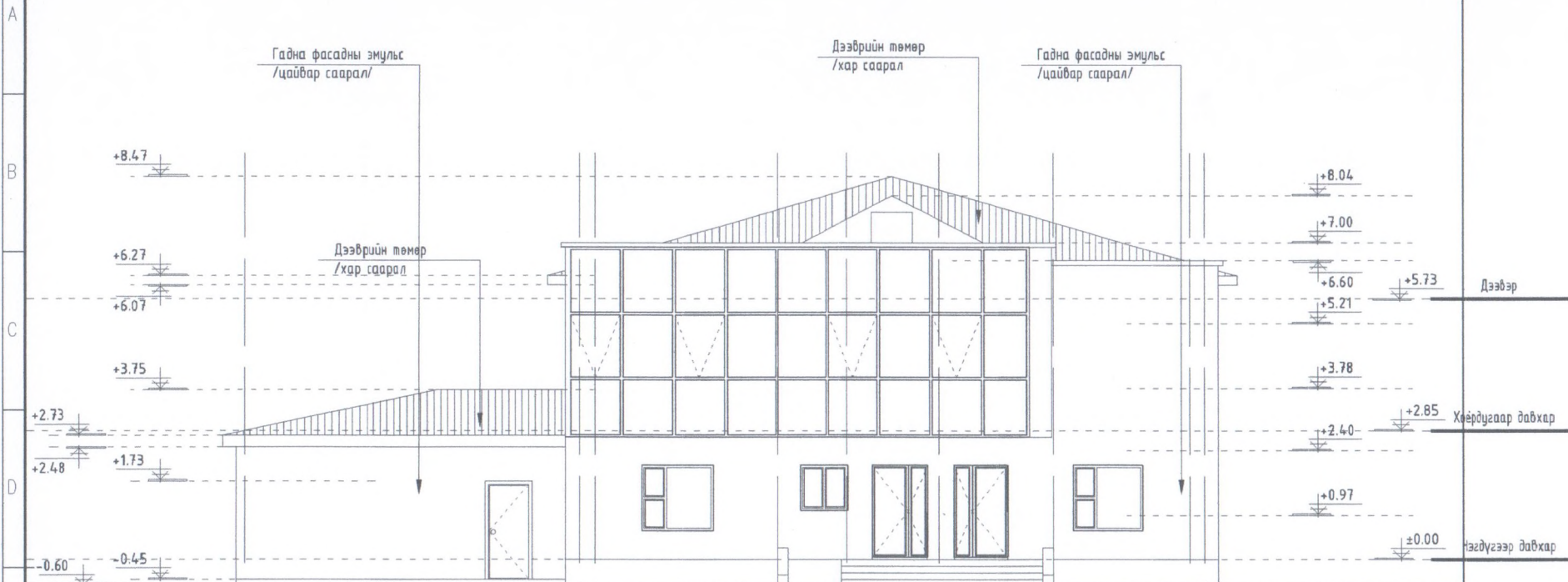

Үе шат: АЖЛЫН ЗУРАГ

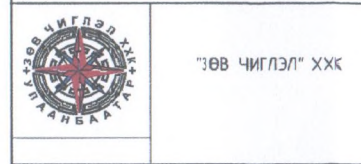

Архитектор: Ч.Болорчимэг
Гүйцэтгэсэн: Ч.Болорчимэг
Шалгасан: Ц.Мөнхбат

Сэлэнгэ аймаг, Ерөө сум,
ЗАСАГ ДАРГЫН ТАМГЫН ГАЗРЫН
БАРИЛГЫН ГАДНА ФАСАДНЫ ЗАСВАР

НҮҮР ТАЛ ТЭНХЛЭГ А1-Г' /ХЭМЖИЛТ/

Масштаб: М1:100
Зургийн дугаар: 6А-6
Хуудас: 17
ЕГ Шифр: 34-06/22
ТГ Шифр:
Огноо: 2022 он 02 сар

НҮҮР ТАЛ ТЭНХЛЭГ Г'-А1 /ХЭМЖИЛТ/ М1:100

ТАЙЛБАР:

A
B
C
D
E
F
G
H

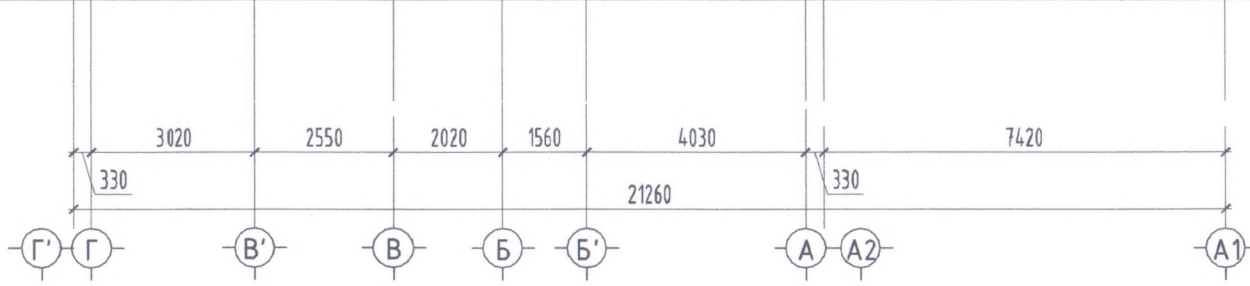
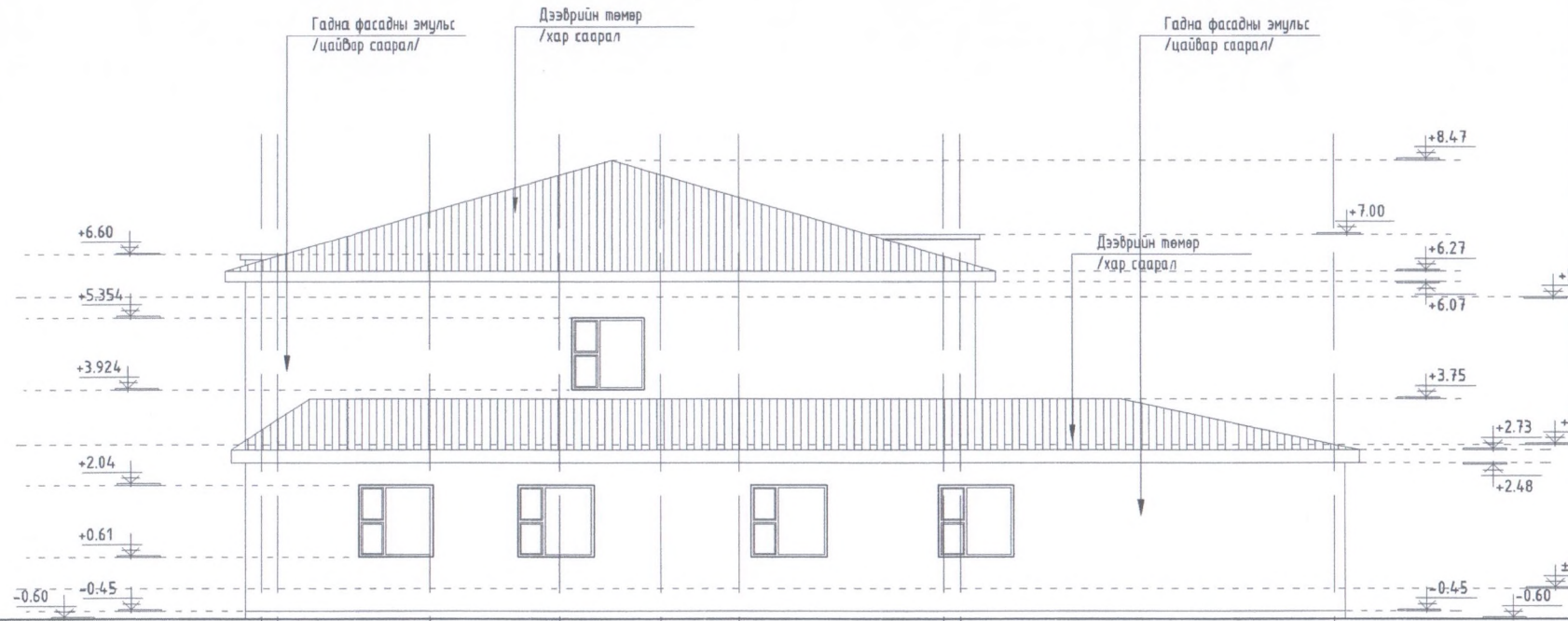

Үе шат: АЖЛЫН ЗУРАГ

| | |
|-------------|-------------|
| Архитектор | Ч.Болорчмэг |
| Гүйцэтгэсэн | Ч.Болорчмэг |
| Шалгасан | Ц.Мөнхбал |

Сэлэнгэ аймаг, Ерөө сум,
ЗАСАГ ДАРГЫН ТАМГЫН ГАЗРЫН
БАРИЛГЫН ГАДНА ФАСАДНЫ ЗАСВАР

НҮҮР ТАЛ ТЭНХЛЭГ Г'-А1 /ХЭМЖИЛТ/

| | | |
|----------|-----------------|----------------|
| Масштаб: | Зургийн дугаар: | Хуудас: |
| M1:100 | БА-7 | 17 |
| ЕГ Шифр: | ТГ Шифр: | Өгөгс: |
| 34-06/22 | | 2022 он 02 сар |

1 2 3 4 5 6 7 8 9 10 11 12

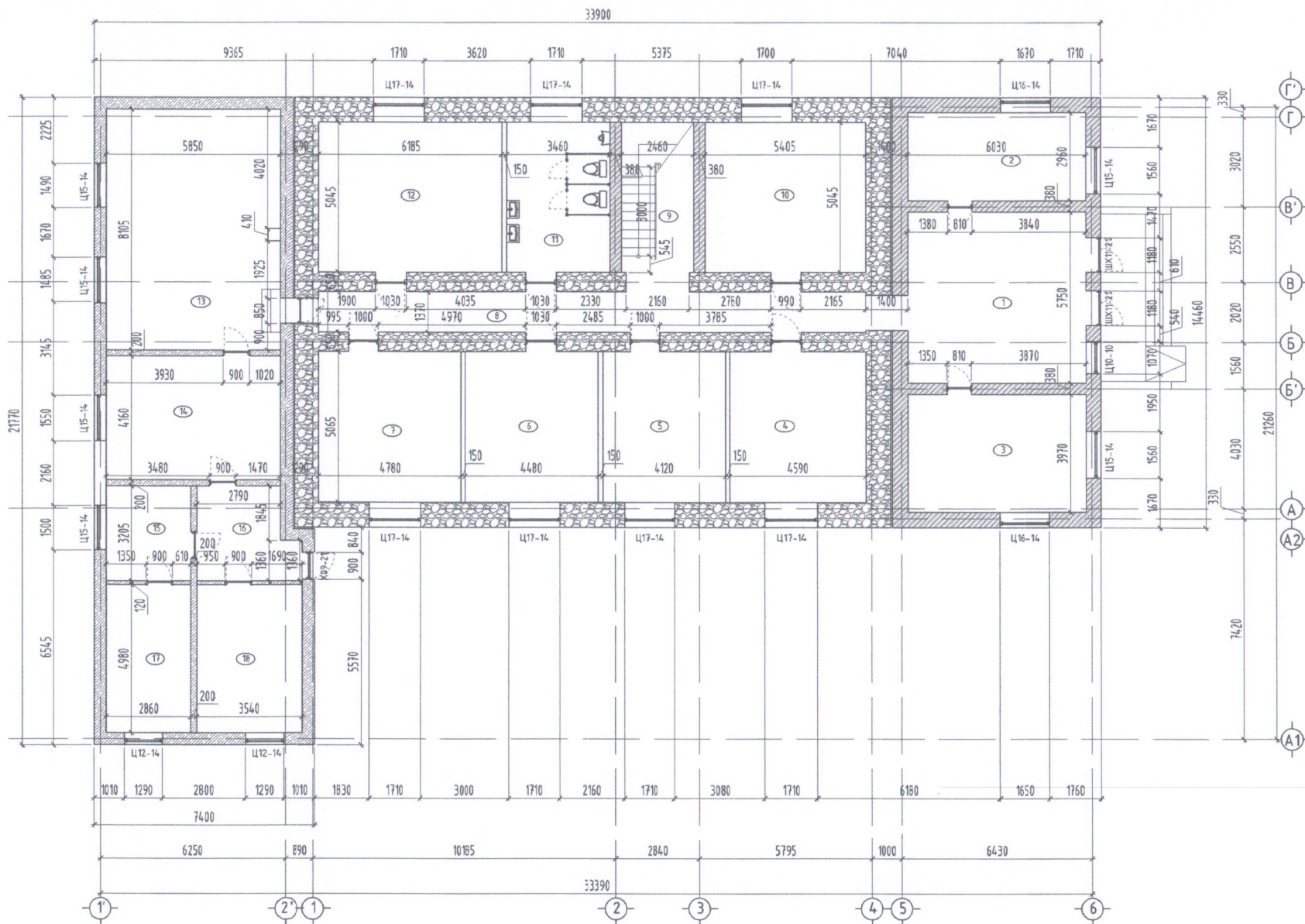

өрөөний тодорхойлолт

| № | Өрөөний нэр | Тайлбар /м2/ |
|------|-----------------------|--------------|
| 1 | Үүд | 14.51 |
| 2 | Улсын бүртгэл | 17.84 |
| 3 | Нэг цэвэр үйлчилгээ | 13.93 |
| 4 | Боловсролын | 10.24 |
| 5 | Газрын танхим | 10.86 |
| 6 | 1-р болон Засаг дарга | 12.69 |
| 7 | Коридор | 24.21 |
| 8 | Архи өрөө | 18.92 |
| 9 | Шалны хөндлөл | 12.41 |
| 10 | 1-р болон Зорьцаа | 17.26 |
| 11 | Архины цэвэр өрөө | 17.45 |
| 12 | ХАА-н хөндлөл | 11.20 |
| 13 | Хоолны зорь | 13.41 |
| 14 | Тал тэжээ | 14.33 |
| 15 | Архины өрөө өрөө | 17.16 |
| 16 | Коридор | 17.96 |
| 17 | Архины | 14.24 |
| 18 | Агуулга | 17.62 |
| Нийт | | 198.08 |

омьволсон тэмдэг

| № | Тэмдэглэгээ | Тайлбар |
|---|-------------|--------------------|
| 1 | [Pattern] | Шуугамаа бетон |
| 2 | [Pattern] | Тоосго |
| 3 | [Pattern] | Чилүүн ханга |
| 4 | [Pattern] | Поликарбон хайрхан |
| 5 | [Pattern] | Хөрс |
| 6 | [Pattern] | Хөнгөн блок |
| 7 | [Pattern] | Шилэн хана, цонх |
| 8 | [Pattern] | Дамжуурын байрлал |

Уг ааш: АЖЛЫН ЗУРАГ

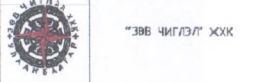

| | |
|-------------|--------------|
| Архитектор: | Ч.Болорчигээ |
| Гүйцэтгэгч: | Ч.Болорчигээ |
| Шалбарсан: | Ц.Мөнхбаяр |

Эзэнгээ аймга, Ерөө сум,
ЗАСАГ ДАРГЫН ТАМГЫН ГАЗРЫН
БАРИУГИЙН ГАДНА ФАСАДЫН ГАЗВАР

НЭГДҮГЭЭР ДАВХРЫН БАЙГУУЛАЛТ /ӨӨРЧЛӨЛТ/

| | | |
|----------|-----------------|------------|
| Масштаб: | Зургийн дугаар: | Хуудас: |
| № 1: | БА-8 | 1 |
| ЕГ Шифр: | ТГ Шифр: | Өгөө: |
| 34-88/12 | | 10.22.2018 |

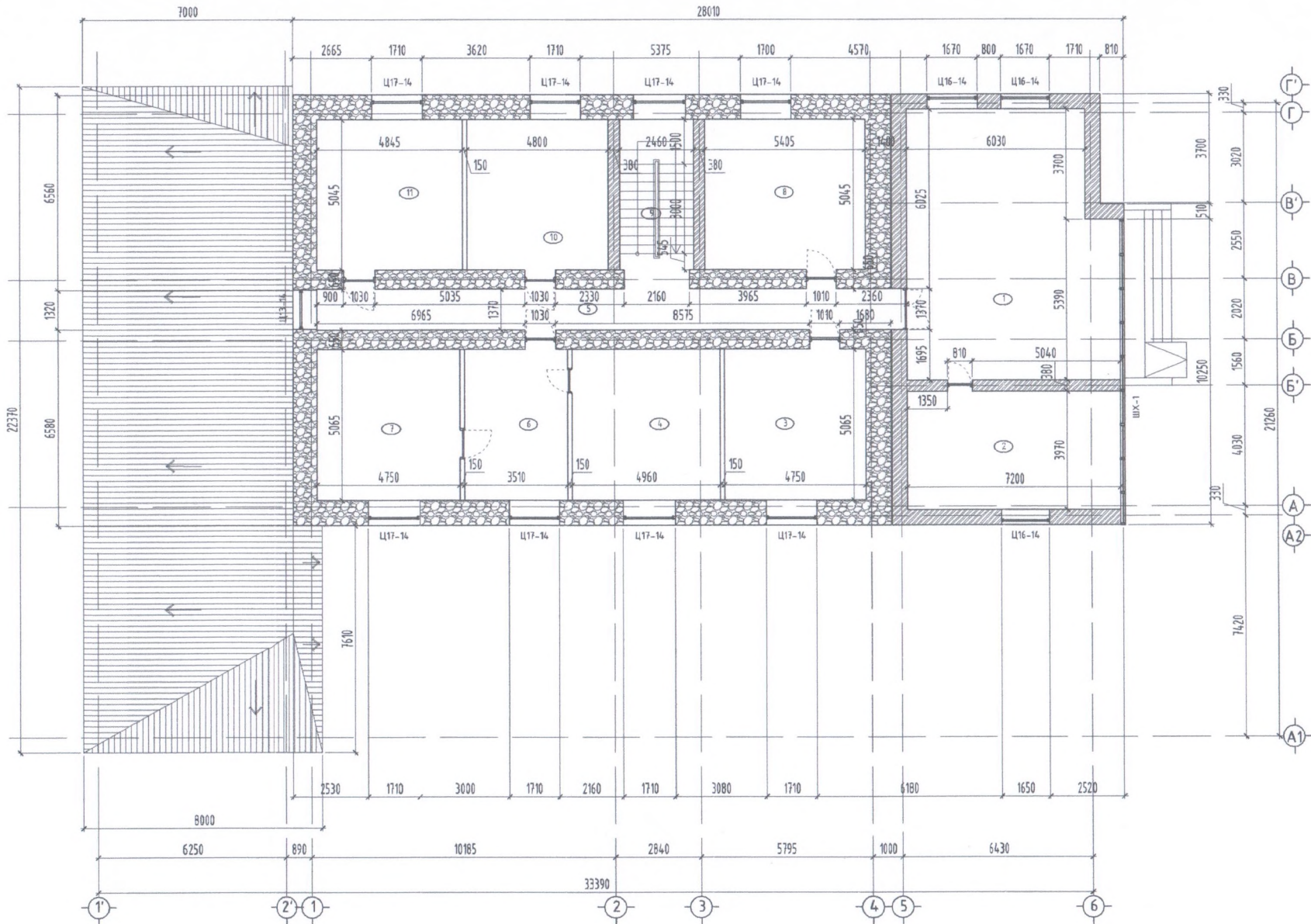

ӨРӨННИЙ ТОДОРХОЙЛОЛТ

| № | Өрөөний нэр | Талбай (м ²) |
|------|--------------------|--------------------------|
| 1 | Хурлын тохиол | 17.12 |
| 2 | ИТХ-ын дарга | 38.58 |
| 3 | ЗДТГ-ын дарга | 14.05 |
| 4 | Засаг даргын өрөөн | 25.12 |
| 5 | Коридор | 17.08 |
| 6 | Нарийн бичиг | 19.77 |
| 7 | Засаг дарга | 14.05 |
| 8 | ИТХ-ын ажлын өлбө | 17.28 |
| 9 | Шалын хөндлөл | 2.41 |
| 10 | Нийслэл | 14.21 |
| 11 | Төрийн сан | 14.46 |
| Нийт | | 196.11 |

ЗӨВШӨӨРӨЛЦӨВНИ

| ББ | Б.Бэлгүүн |
|--------|-----------|
| ХАС | |
| ШБЧ | |
| ХТ, ДГ | |
| ХЦ | |

Уг шалт АЖЛЫН ЗҮРГАГ



"ЗӨВ ЧИГЛЭЛ" ХХК

| | |
|------------|--------------|
| Архитектор | Ч.Болорчимня |
| Гүйцэтгэгч | Ч.Болорчимня |
| Шалгалсан | Ц.Мянхбат |

СЭЛЭНЭЭ ӨГНӨС. ӨРӨӨ СҮН.
ЗАСАГ ДАРГЫН ТАМГИН ГЭЭРИЙН
БАРИЛГИЙН ГАНДА ӨАСАДЫН ЗАСВАР

ХОЁРДУГААР ДАВХРЫН БАЙГУУЛАЛТ /ӨӨРЧЛӨЛТ/

| | | | | | |
|---------|----------|----------------|------|----------|----------------|
| Масштаб | М1:100 | Зургийн дугаар | БА-9 | Хуудас | 11 |
| ЕГ Шалт | 34-96/22 | ТГ Шалт | | Бэлтгэгч | 2022 он 02 сар |

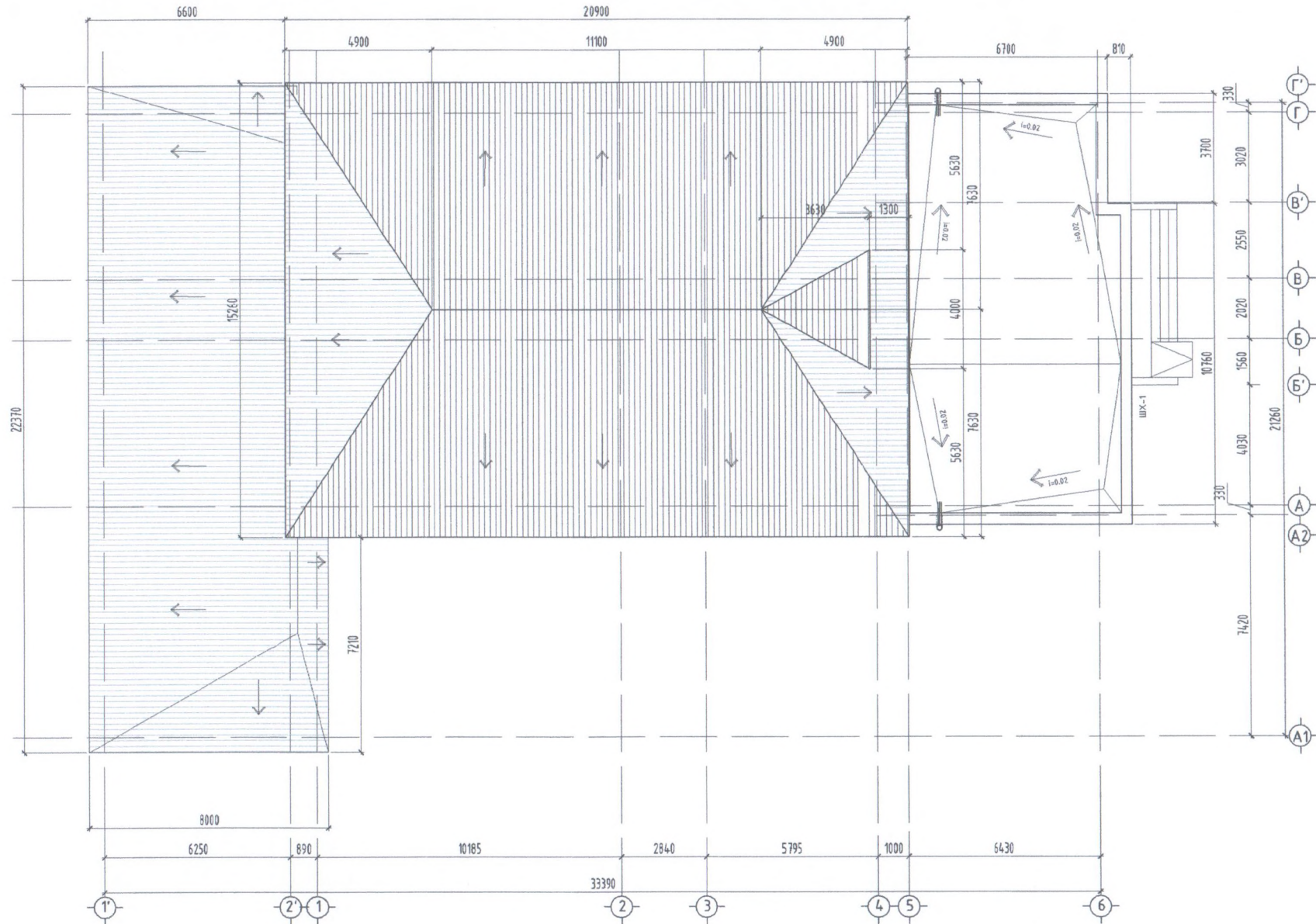

Болочинт төмөр дэвээр
хийж №0.65 /Профнастил С21
Гранд Line (GL21),
Полистер, сеннальо-сений
(RAL 5005) 0,7 мм

| ЗӨВШӨӨРӨЛЦӨН | |
|--------------|-----------|
| ББ | Б.Билүүлч |
| ХАС | |
| ЦБҮ | |
| ХТ, ДГ | |
| ХЦ | |

Үе шал: АЖЛЫН ЗҮРАГ

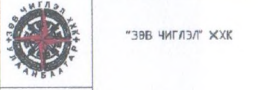



| | |
|------------|--------------|
| Архитектор | Ч.Болорчинээ |
| Гүйцэтгэгч | Ч.Болорчинээ |
| Шалгагч | Ц.Мөнхбаатар |

Сэлэнгэ аймгад, Ерөө сум,
ЗАСАГ ДАРГЫН ТАМГЫН ГАЗРЫН
БАРИЛГЫН ГАДНА ФАСАДНЫ ЗАСВАР

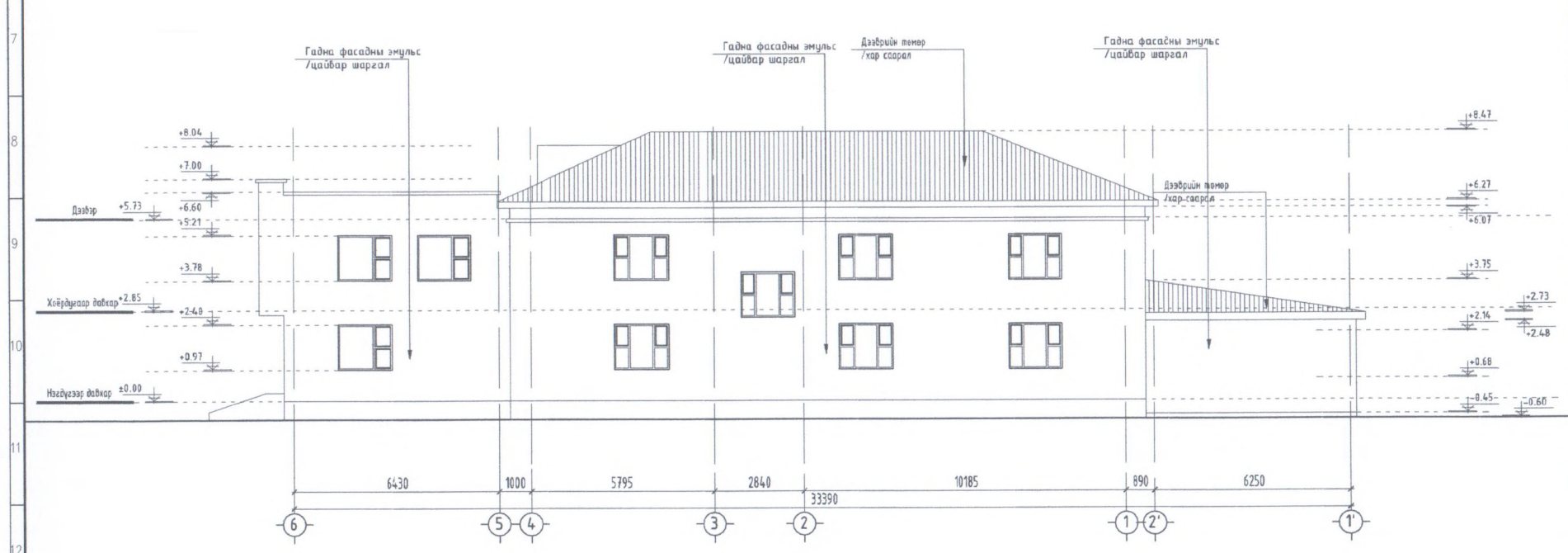
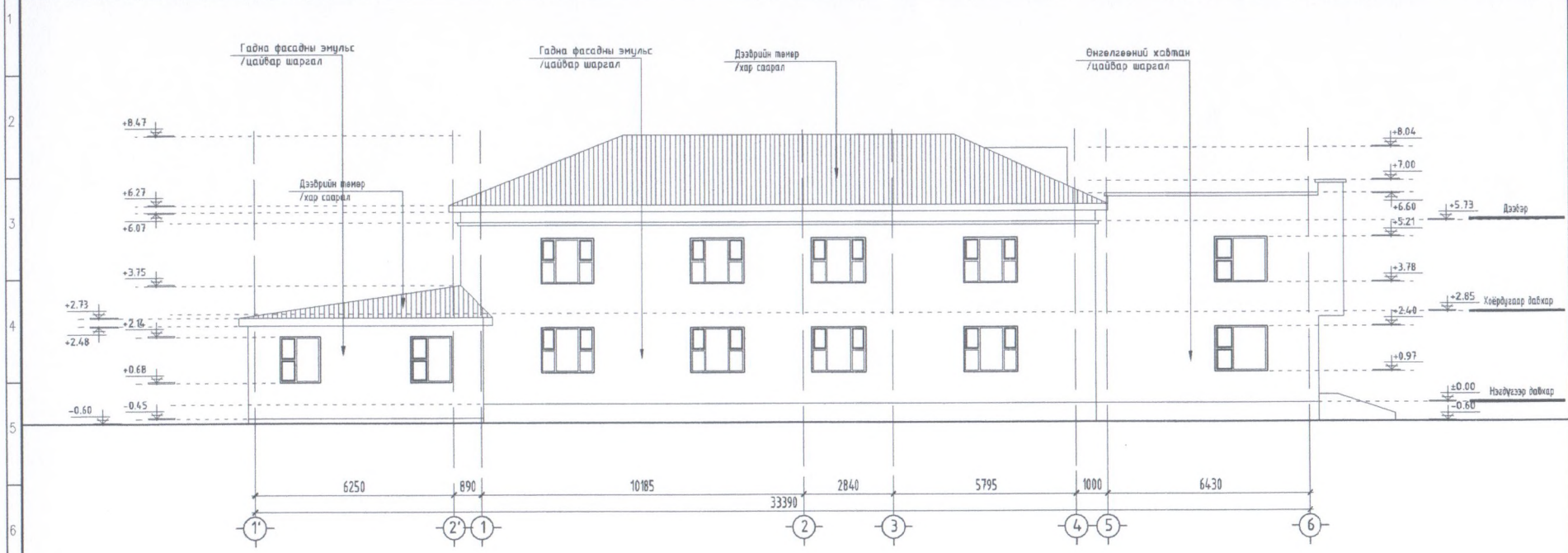
| ДЭЭВРИЙН БАЙГУУЛАЛТ | | |
|---------------------|-----------------------|--------------------|
| Масштаб: М1:100 | Зургийн дугаар: БА-10 | Хуудас: 11 |
| ЕГ Шал: 34-06/22 | ТГ Шал: 202.2ч.02ср | Болов: 202.2ч.02ср |



 Дээврийн төмөр / хар саарал
 Гадна фасадны эмүлс /цайвар шаргал

ЗӨВШӨӨРЛӨЦСӨН

| | |
|--------|------------|
| ББ | Б.Билэгүүн |
| ХАК | |
| ЦБҮ | |
| ХТ, ЦГ | |
| ХД | |

Үз. шат: А.ЖЛЫН ЗУРАГ



"ЭВЭ ЧИГЛЭГ" ХХК

| | |
|--------------|---------------|
| Архитектор | Ч.Билгэрчимня |
| Гүйцэтгэлхэн | Ч.Билгэрчимня |
| Шалгагсан | Ц.Мөнхбол |



Сэлэнгэ аймэг, Ерөө сум,
ЗАСАГ ДАРГЫН ТАМГЫН ГАЗРЫН
БАРИГЫН ГАДНА ФАСАДНЫ ЗАСВАР

НҮҮР ТАЛ ТЭНХЛЭГ 1'-6,6-1 /ӨӨРЧЛӨЛТ/

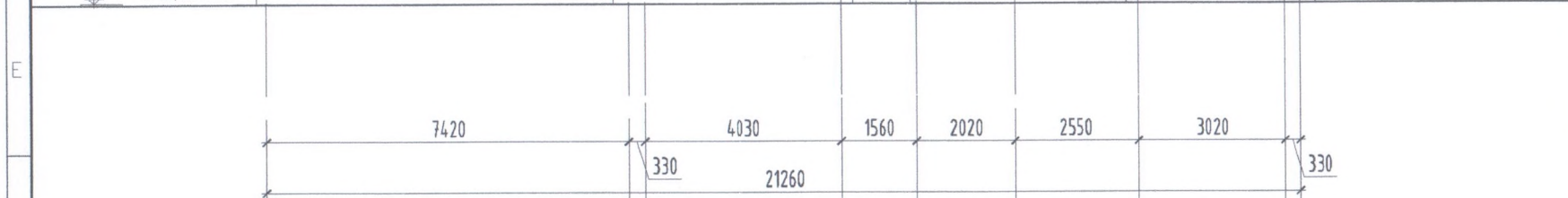
| | | |
|-------------------|-----------------------|----------------|
| Масштаб: М1:100 | Зургийн дугаар: БА.11 | Хуудас: 17 |
| БГ Шифр: 34-01/21 | ТГ Шифр: | Огноо: 2022 он |
| | | Огноо: 2022 он |



Дээвэр
Хөвдүгээр давхар
Нэгдүгээр давхар

 Дээврийн төмөр / хар саарал
 Өнгөлгөөний хавтан /цайвар шаргал

Үе шат: АЖЛЫН ЗУРАГ

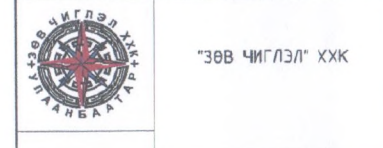

"ЗӨВ ЧИГЛЭЛ" ХХК
 Архитектор: Ч.Болорчимэг
 Гүйцэтгэсэн: Ч.Болорчимэг
 Шалгасан: Ц.Мөнхбал

Сэлэнгэ аймаг, Ерөө сум,
ЗАСАГ ДАРГЫН ТАМГЫН ГАЗРЫН
БАРИЛГЫН ГАДНА ФАСАДНЫ ЗАСВАР



НҮҮР ТАЛ ТЭНХЛЭГ А1-Г' /ӨӨРЧЛӨЛТ/

| | | |
|-------------------|-----------------------|-----------------------|
| Масштаб: М1:100 | Зургийн дугаар: БА-12 | Хуудас: 17 |
| ЕГ Шифр: 34-06/22 | ТГ Шифр: | Огноо: 2022 он 02 сар |

НҮҮР ТАЛ ТЭНХЛЭГ Г'-А1 /ӨӨРЧЛӨЛТ/ М1:100

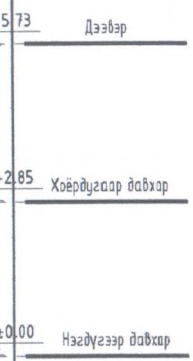
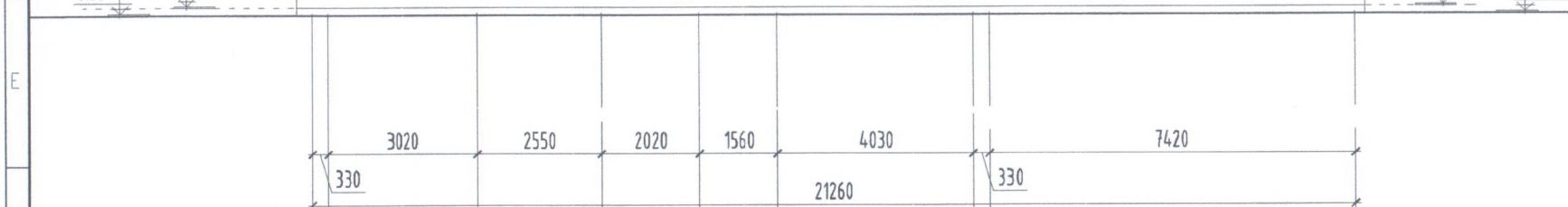
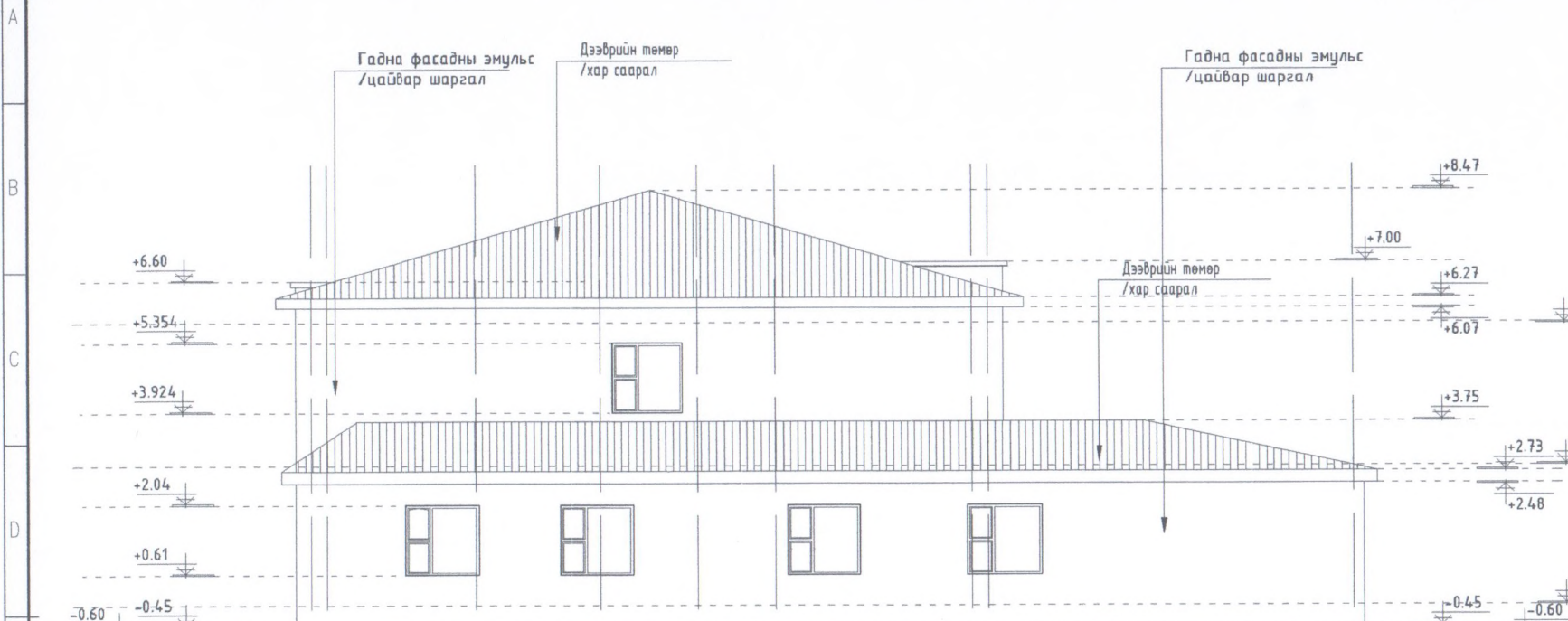
ТАЙЛБАР:



-  Дээврийн төмөр / хар саарал
-  Өнгөлгөөний хавтган /цайвар шаргал

Үе шат: АЖЛЫН ЗУРАГ



"ЗӨВ ЧИГЛЭЛ" ХХК

| | |
|-------------|--------------|
| Архитектор | Ч.Болорчимэг |
| Гүйцэтгэсэн | Ч.Болорчимэг |
| Шалгасан | Ц.Мөнхбал |

Сэлэнгэ аймаг, Ерөө сум,
ЗАСАГ ДАРГЫН ТАМГЫН ГАЗРЫН
БАРИЛГЫН ГАДНА ФАСАДНЫ ЗАСВАР

НҮҮР ТАЛ ТЭНХЛЭГ Г'-А1 /ӨӨРЧЛӨЛТ/

| | | |
|----------------------|--------------------------|------------------------|
| Масштаб: М1:100 | Зургийн дугаар: БА-13 | Хуудас: 17 |
| ЕГ Шифр: 34-06/22 | ТГ Шифр: | Огноо: 2022он 02сар |

ЦОНХ ХААЛГАНЫ ТҮҮВЭР М1:50

ТАЙЛБАР:

A
B
C
D
E
F
G
H

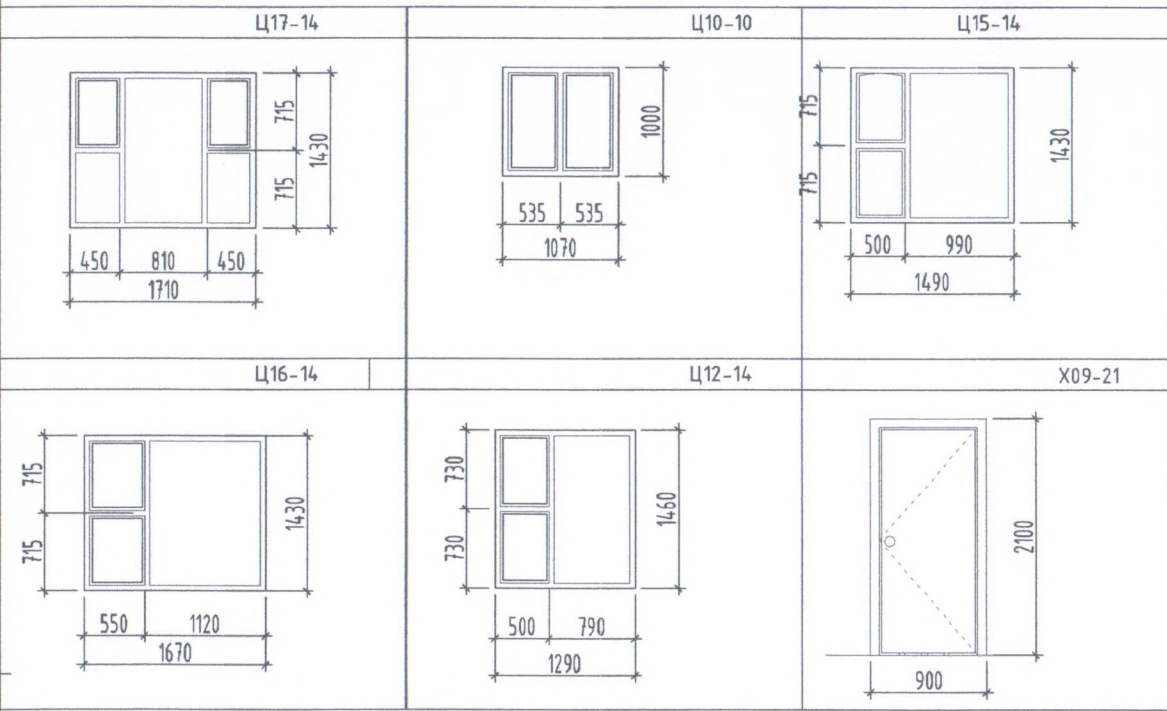

| ТҮҮВЭР | | | | | | |
|-----------------------------|---------|------------|-----|-----|---------|---------|
| Д/Д | МАРК | ХЭМЖЭЭ | 1-Р | 2-Р | НЭГЖ М2 | НИЙТ М2 |
| ЦОНХ | | | | | | |
| 1 | Ц17-14 | 1710*1440 | 7 | 9 | 2.46 | 39.36 |
| 2 | Ц16-14 | 1690*1450 | 3 | 1 | 2.45 | 9.80 |
| 3 | Ц10-10 | 1070*1000 | 1 | - | 1.07 | 1.07 |
| 4 | Ц12-14 | 1290*1460 | 2 | - | 1.88 | 3.76 |
| 5 | Ц15-14 | 1550*1430 | 4 | - | 2.21 | 8.84 |
| 6 | ШХ-1 | 10250*4200 | - | 1 | 43.05 | 43.05 |
| ЦОНХНЫ НИЙТ ТАЛБАЙ-105.88м2 | | | | | | |
| ХААЛГА | | | | | | |
| 7 | ШХ11-21 | 1180*2080 | 1 | - | 2.45 | 2.45 |
| 8 | | 1175*2080 | 1 | - | 2.44 | 2.44 |
| 9 | Х09-21 | 900*2100 | 1 | - | 1.80 | 1.80 |

ШХ-1

ШХ11-21

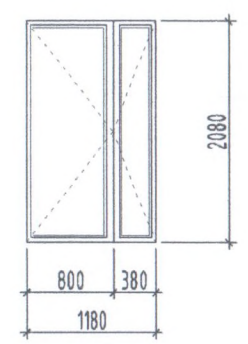
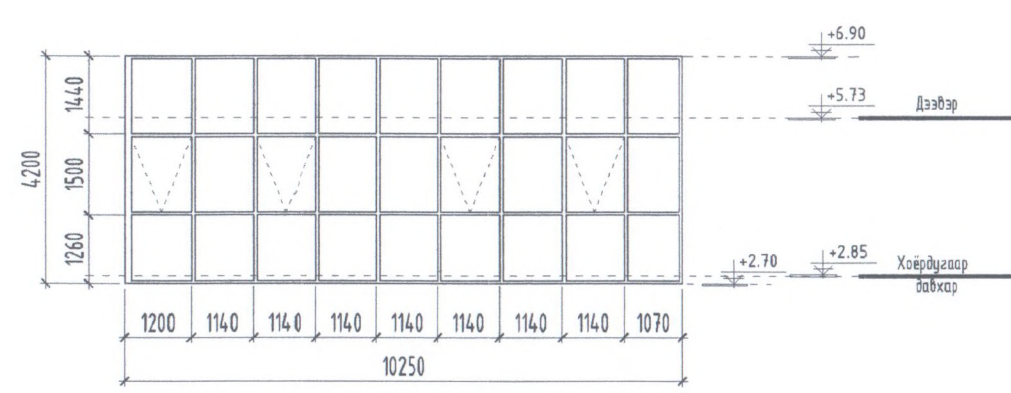

Үе шат: АЖЛЫН ЗУРАГ



"ЗӨВ ЧИГЛЭЛ" ХХК

| | |
|-------------|--------------|
| Архитектор | Ч.Болорчимэг |
| Гүйцэтгэсэн | Ч.Болорчимэг |
| Шалгасан | Ц.Мөнхбал |

Сэлэнгэ аймаг, Ерөө сум,
ЗАСАГ ДАРГЫН ТАМГЫН ГАЗРЫН
БАРИЛГЫН ГАДНА ФАСАДНЫ ЗАСВАР

ЦОНХ ХААЛГАНЫ ТҮҮВЭР

| | | |
|-------------------|-----------------------|-----------------------|
| Масштаб: М1:100 | Зургийн дугаар: БА-14 | Хуудас: 17 |
| ЕГ Шифр: 34-06/22 | ТГ Шифр: | Огноо: 2022 он 02 сар |

ШАЛНЫ ТОДОРХОЙЛОЛТ М1:25

НЭГДҮГЭЭР ДАВХРЫН БАЙГУУЛАЛТ

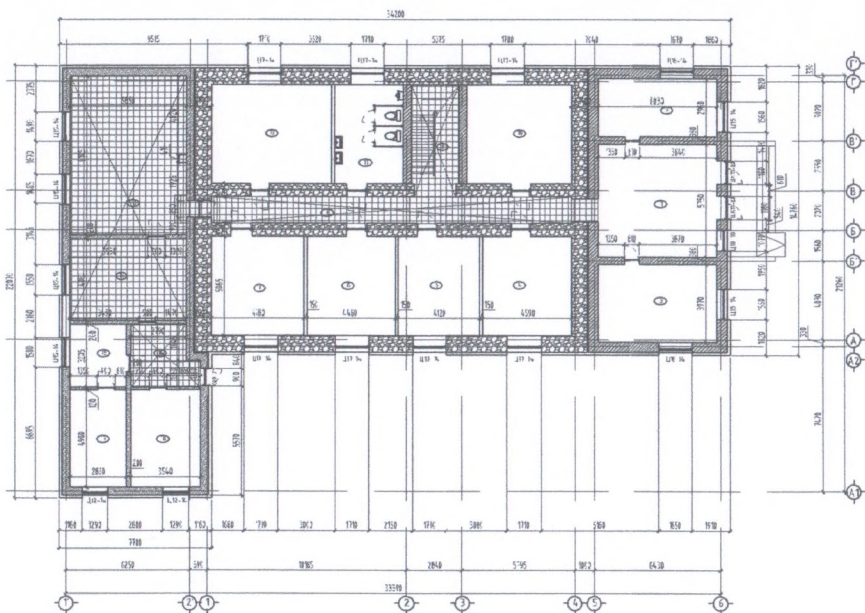

Ш-2

Длима 8-5мм
 Цагц 8-15мм
 Эс чийг тусгаарлагч гялгар цут
 Цементэн тэгшилгээ 8-15мм
 Цутгамал хүчилт 8-150мм
 Замаск туе
 Эмүлсэн будаг/ус чийгийг хамгадалттай/

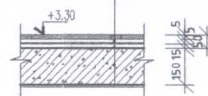

ТАЙЛБАР:



Засварлах шал
 /Керамогранит Es'lima
 Loft LF 00 матовый 600x600
 мм/

ХОЁРДУГААР ДАВХРЫН БАЙГУУЛАЛТ

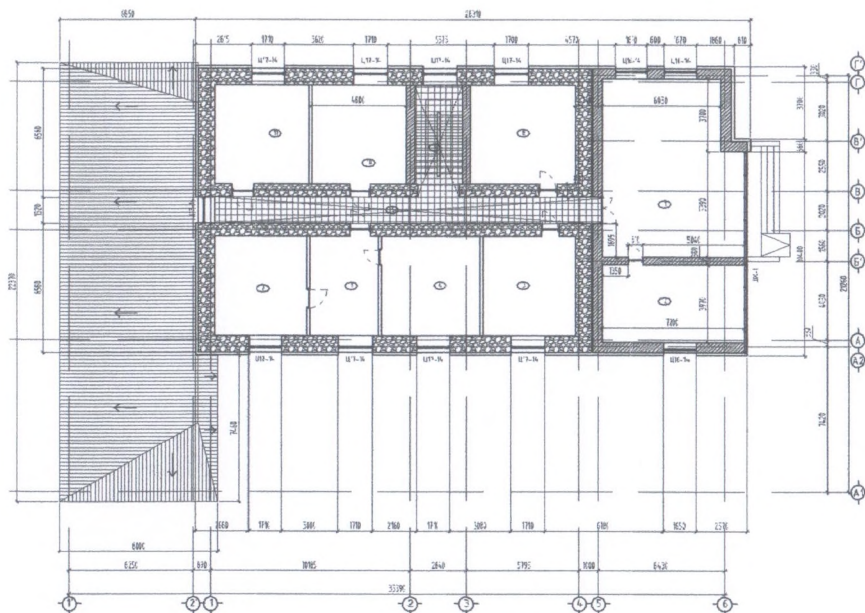

Үе шат: АЖЛЫН ЗУРАГ



"ЗӨВ ЧИГЛЭЛ" ХХК

| | |
|-------------|--------------|
| Архитектор | Ч.Болорчигээ |
| Гүйцэтгэсэн | Ч.Болорчигээ |
| Шалгасан | Ц.Мөнхбат |

Сэлэнгэ аймаг, Ерөө сум,
 ЗАСАГ ДАРГЫН ТАМГЫН ГАЗРЫН
 БАРИЛГЫН ГАДНА ФАСАДНЫ ЗАСВАР

ШАЛНЫ БҮТЭЦ

| | | |
|----------------------|--------------------------|------------------------|
| Масштаб: М1:100 | Зургийн дугаар: БА-15 | Хуудас 17 |
| ЕГ Шифр: 34-06/22 | ТГ Шифр: | Огноо: 2022он 02сар |

ГАДНА ДОВЖОО-1 М1:50

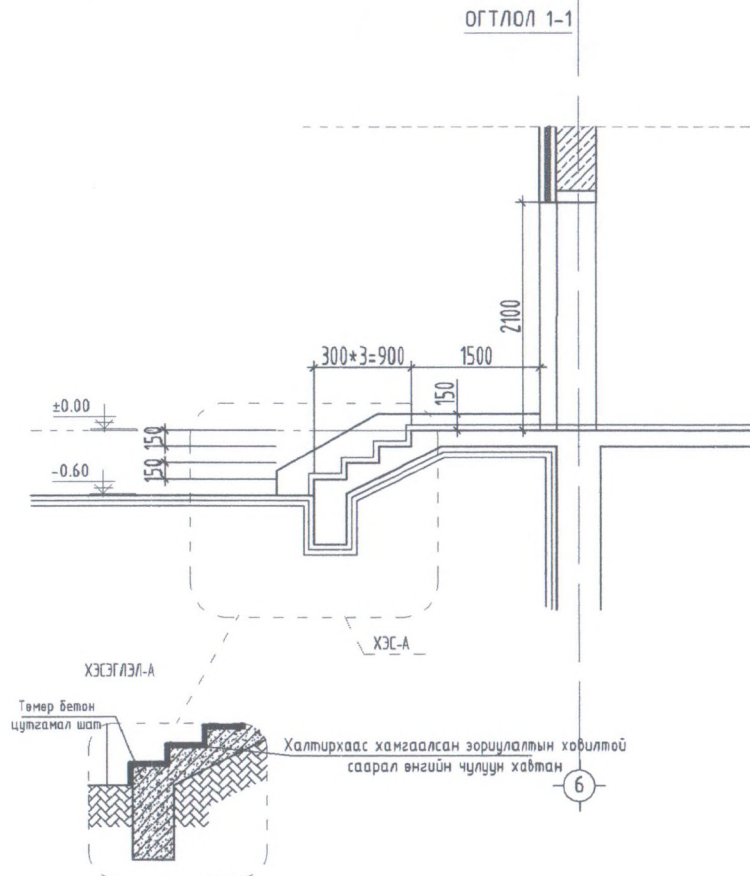
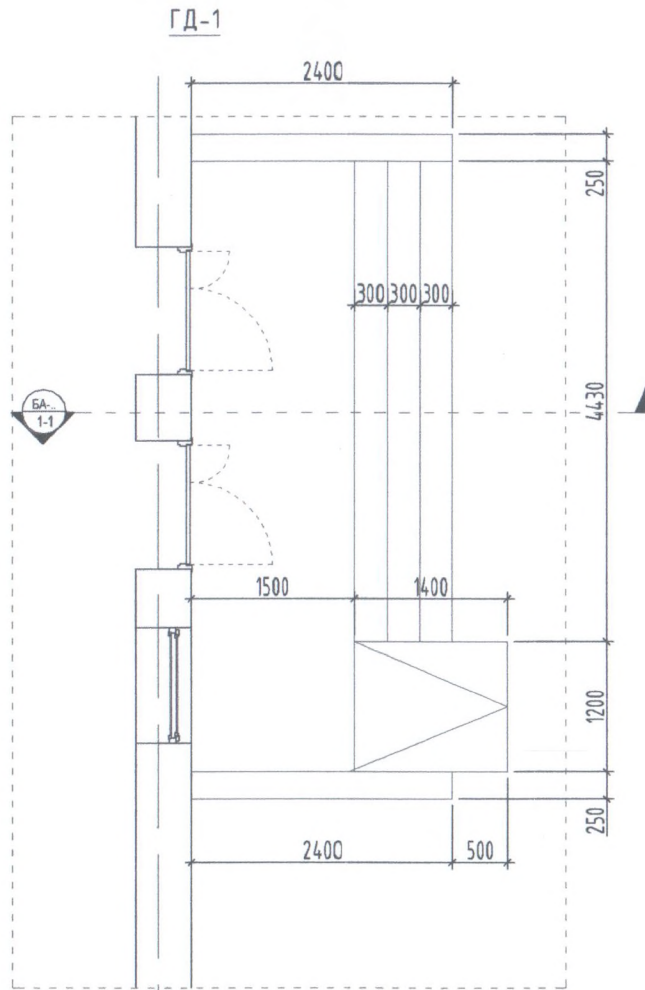

Үе шат: АЖЛЫН ЗУРАГ



"ЗӨВ ЧИГЛЭЛ" ХХК

| | |
|-------------|-------------|
| Архитектор | Ч.Болорчигэ |
| Гүйцэтгэсэн | Ч.Болорчигэ |
| Шалгасан | Ц.Мөнхдал |

Сэлэнгэ аймаг, Ерөө сум,
ЗАСАГ ДАРГЫН ТАМГЫН ГАЗРЫН
БАРИЛГЫН ГАДНА ФАСАДНЫ ЗАСВИР

ГАДНА ДОВЖОО-1

| | | |
|----------|-----------------|----------------|
| Масштаб: | Зургийн дугаар: | Хуудас: |
| М1:100 | БА-16 | 17 |
| ЕГ Шифр: | ТГ Шифр: | Огноо: |
| 34-06/22 | | 2022 он 02 сар |

ШАТНЫ БАЙГУУЛАЛТ, ОГТЛОЛ М1:50

A
B
C
D
E
F
G
H

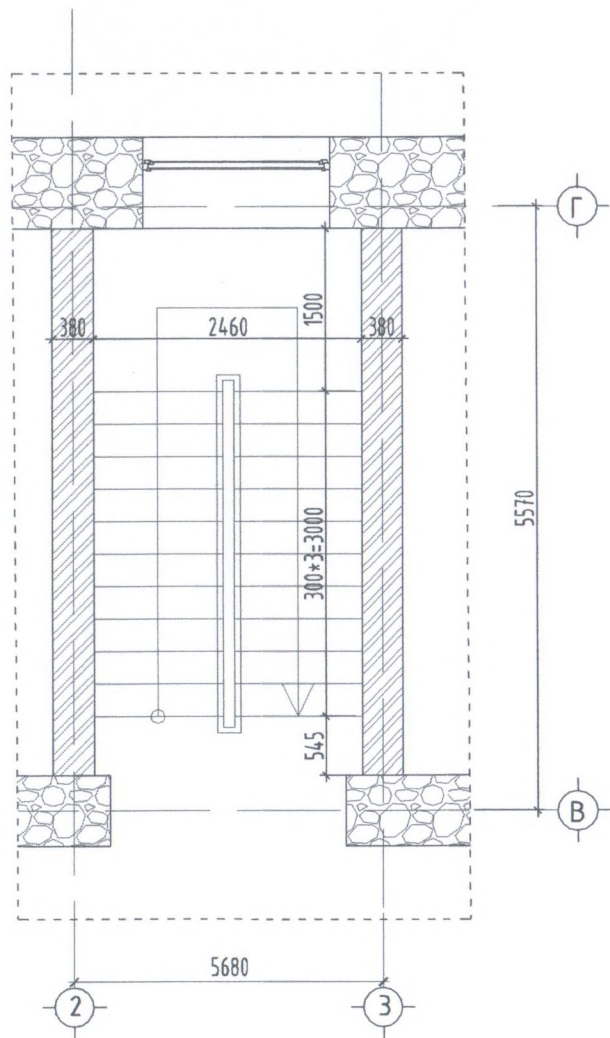

+2.85
±0.00

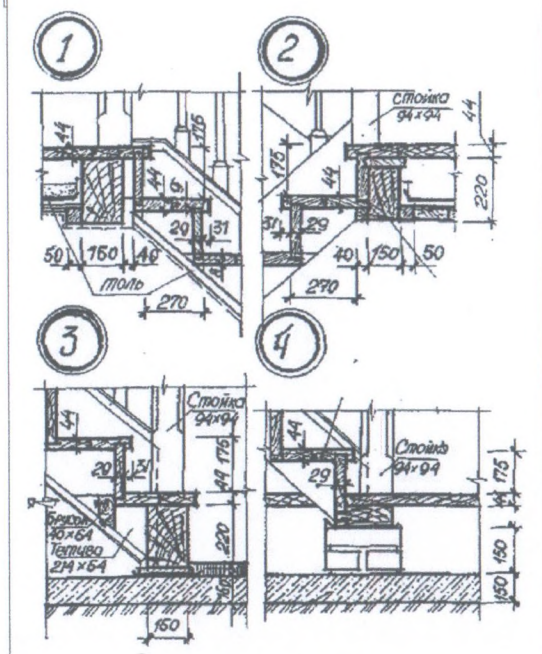
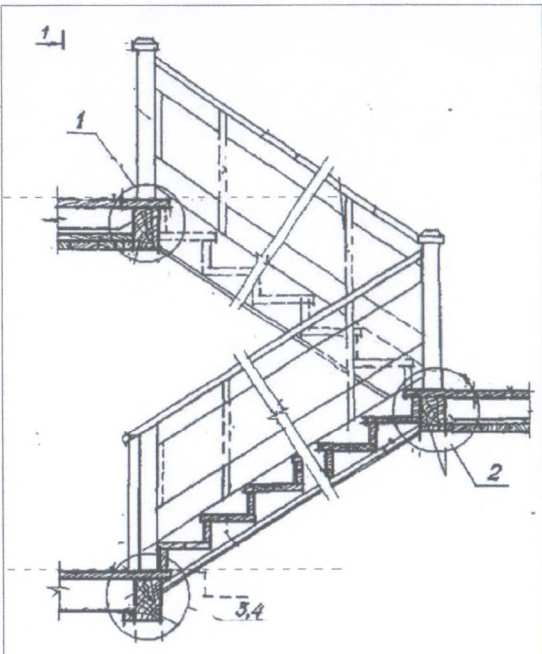

| | |
|---|-----------------------|
| Үе шат: АЖЛЫН ЗУРАГ | |
|  | "ЗӨВ ЧИГЛЭЛ" ХХК |
| | |
| Архитектор | Ч.Болорчимэг |
| Гүйцэтгэсэн | Ч.Болорчимэг |
| Шалгасан | Ц.Мөнхбат |
| Сэлэнгэ аймаг, Ерөө сум, ЗАСАГ ДАРГЫН ТАМГЫН ГАЗРЫН БАРИЛГЫН ГАДНА ФАСАДНЫ ЗАСВАР | |
| ШАТНЫ БАЙГУУЛАЛТ, ОГТЛОЛ | |
| Масштаб: М1:100 | Зургийн дугаар: БА-17 |
| Хуудас: 17 | |
| ЕГ Шифр: 34-06/22 | ТГ Шифр: 2022он 02сар |