



# "ИТГЭЛТ ЧАНДМАНЬ" ХХК

**БАТЛАВ:**  
Хөвсгөл аймгийн ерөнхий архитектор



/Х.Даваасүрэн/

ЕГ шифр: 23/016 А

## *Хөвсгөл аймаг Мөрөн сум* **СПОРТ СОЁЛЫН ӨРГӨӨНИЙ БАРИЛГЫН ИХ ЗАСВАР**

**ЗӨВШӨӨРӨЛЦСӨН:**

ОБГ:ГХУХБайцаагч хошууч

/Л.Бямбасүрэн/

ГХБХБГ-ын БХ дарга

/Б.Энхжаргал/

Эрүүл мэндийн газрын хяналт  
шалгалтын хэлтсийн дарга,  
улсын байцаагч

/А.Үүрийнцолмон/

**БОЛОВСРУУЛСАН:**

Захирал



/Н.Ууганцэцэг/

*Итгэлт чандмань  
Миндугуу оронд  
зурган нь нэгдсэн ба,  
тасавтар нэгдсэн ба-ний  
тус тус хуртуул  
2023.01.24*

Хөвсгөл аймаг  
2023 он

## А. ажлын зургийн нэгдсэн жагсаалт

Зургийн ангилал	Хуудасны марк	Хуудасны тоо	Тайлбар
Ерөнхий төлөвлөгөө зам талбай	ЕТ		
Барилга архитектур	БА		
Барилга бүтээц	ББ		
Дотор халгалт	ХС		
Аэрокондишн	ХС		
Дотор цэвэр бохир ус	ЦБУ		
Дотор гэрэлтүүлэг	ДГ		
Холбоо дохиолол	ХД		
Гадна дулаан дулаан механик	ГДГ		
Гадна ариутгах татуурга	АТГ		
Гадна цахилгаан хангамж	ЦЦ		

## Б. БА марктай ажлын зургийн жагсаалт

Зургийн нэр	Хуудасны марк	Тайлбар
НУУР ХУУДАС		
Тайлбар бичиг зургийн жагсаалт	БА -01	
Нэгдүгээр давхрын байгуулалт	БА -02	хэмжилтээр
Хоёрдугаар давхрын байгуулалт	БА -03	хэмжилтээр
Огтлол 1-1	БА -04	хэмжилтээр
НУУР тал	БА -05	ажлын зураг
Нэгдүгээр давхрын байгуулалт	БА -06	ажлын зураг
Хоёрдугаар давхрын байгуулалт	БА -07	ажлын зураг
Огтлол 1-1	БА -08	ажлын зураг
Хэсэглэлүүд	БА -09	ажлын зураг
Хэсэгчилсэн байгуулалт	БА -10	ажлын зураг
Узэгчдийн суудлын байгуулалт	БА -11	ажлын зураг
Огтлол	БА -12	ажлын зураг
Гол орцын хэсэгчилсэн байгуулалт огтлол	БА -13	ажлын зураг
Туслах орцуудын хэсэгчилсэн байгуулалт огтлол	БА -14	ажлын зураг
Дээврийн байгуулалт огтлол хэсэглэл	БА -15	ажлын зураг
Аянга хамгаалалт	БА -16	ажлын зураг

## ТАЙЛБАР БИЧИГ

### Ерөнхий зүйл

Хөвсгөл аймгийн Мөрөн суман дахь Соёл спортын өргөөний барилгын засварын үйл зураг төсвийг тус аймгийн Биеийн тамирын хороотой байгуулсан 2008 оны \_\_ сарын дрийн тоот даалгавар, дулаан, цахилгаан, ус хангамжийн техникийн нөхцлүүдийг лэн “Хөвсгөл төсөл” ХХК-д боловсруулав.

Уг барилга нь тэнхлэгээрээ 48 м голчтой дугуй хэлбэрийн барилга бөгөөд голдоо 36 аслаг бүхий мөн дугуй хэлбэрийн танхимтай гадур нь 6 м алгаслал бүхий 2 давхар гээр хүрээлэгдсэн, танхимын 36 м алгаслал бүхий хэсэг нь цагирга хэлбэрийн төмөр раммын дээр металл мод хосолмол куполь хэлбэрийн хучилттай, гадна тойрог хэсэг см-ийн тоосгон ханатай хучилтын нүхтэй хавтан, цутгамал төмөр бетон хучилт хослож исэн, банзан шувуу нуруу бүхий цайрдмал төмөр дээвэртэй юм.

Барилга нь зөвхөн орон нутгийн нам захиргааны байгууллагын санаачлагаас тэй ба 1986 онд аймгийн Намын хороо захиргаанаас өгөгдсөн үүрэг даалгаварын тус аймгийн барилгын инженер техникийн ажилтнууд зураг төсвийг нь боловсруулж 8 онд Нэгдэл дундын үйлдвэрийн барилгачид барилгын ажлыг эхлүүлсэн байна.

Улмаар НДУ-ийн барилгачид газар суурийн ажил төмөр бетон цагирга рам, тоосгон а төмөр бетон хучилтын ажлыг хийж хучилтын металл каркасыг аймгийн Барилга лтын трестийн цахилгаан сантехникийн эдлэхүүн бэлтгэх цехийн (Хуучин нэрээр) нуурчдын хүчээр хийсэн байна.

Барилгын ажил нь хөрөнгө оруулалтаас шалтгаалан орхигдож 1990-ээд онд модон илт төмөр дээвэр хаалга цонхны ажил нь хийгдэж 2004 оноос зөвхөн гол танхимыг аны улиралд түр байдлаар ашиглаж эхэлсэн байна.

Барилгын ажлын зураг аймгийн архив болон зургийн байгууллагын архивт олддохгүй ноос хэмжилтийг газар дээр нь нарийвчлан хийж засварын ажлын зургийг нэвсруулав.

### Барилгын одоогийн байдал

#### Суурь хана

Баганын төмөр бетон суурь, гадна ханын чулу болон гадна хананд ноцтой гэмтэл ажиглагдаагүй. Уулзвар хэсгүүдээр ан цав гарсан нь уулзварын суурийн ханын суурь зарим хэсэгтээ хөдөлсөн байдал ажиг

#### Хучилт дээвэр

Урсармал болон цутгамал төмөр бетон хучилт хийц хэвийн байдалтай боловч шувуу нурууны м куполь хэсэгт дулаалгыг нэр төдий хийсэн. Цац нуглаас болон бэхэлгээ буруу хийгдсэнээс хүчтэй хуурч тухай бүр нь нөхөж аргацааж ирсэн байна.

#### Шал хаалга, цонх, шат, үзэгчдийн суудал

Нэгдүгээр давхрын их танхимд модон шал бэлтгэл хийж өнгөлгөөгүй үлдээсэн. Мөн II давхрын тэгшилгээ хийж үлдээсэн байна. I давхрын нягтруулалгүйгээр бетон бэлтгэл хийснээс хөрс нягтлагдаж, Нийт хаалга цонх нь гажиж ашиглаг болсон байна. Металл косоур, дам нуруун дээрхи хийгдсэн шатны өндрийн түвшин зөрүүтэй, гиш харилцан адилгүй, металл хийцийн ганнаас шаард

Модон хэвийг салгаж авах боломжгүйгээр цу энэ байдлаар нь сэргээн засварлаж ашиглах болон үзэгчдийн суудлын дор төмөр бетон багана хар модон дүнз бүхий модон хучилт хийсэн байна.

Төмөр бетон дам нурууг барилгын үндсэн цутгасан ба энэ холбоос нь ашиглалтын шаар холбоос хэсгээр ан цав үүссэн байна. Мөн сууд орц гарц тохиромжгүй, эвакуацын шаардлага ханга

#### Дотор гэрэлтүүлэг

Шатны доорхи хуваарилах самбарт гэр хороо салбарласан 04 киловольтийн агаарын шугам бар кабелиар оруулга хийсэн, дотор гэрэлтүүлгийн с шийдэж хийсэн байна. Барилгад халаалт, агаар холбоо дохиололын дотор гадна холболт огт хийгд

#### Засвар шинэчлэл

#### Ерөнхий зүйл

Уг барилгын их танхим нэгдүгээр давхартаа спортын төрөл бүрийн тоглолт тэмцээн явуулж 28x16 м талбайтай, мөн ложьд үзэгчдийн 180 суудалтайгаар төлөвлөв.

Гадна тойрог хэсгийн I давхаргт гурван тамирчид болон жүжигчдийн хувцас солих өрөө, шуруур мөн нийтийн нөлийн өрөөнүүд, зочдын өрөө ба үзэгчдийн хувцасны өлгүүрийг суудлын дор т дулааны үзель цахилгааны оролтын шигни өрөөнүүдтэй байна.

Тойрог хэсгийн II давхаргт ажлын 6 өрөө, 6з гэрэл, төлөвиз, уран сайхны удирдлагын өрөөнүүд

УУТ бетон шугаман суурь Карин дотор хамар ханын эхэлгээг хийгээгүй, хамар алдсан.

кулоль хучилтын металл дон хийцийг муу хийсэн. Ирдмал төмөр дээврийн салхинд удаа дараалан бусад хэсгүүдэд бетон давхарт зөвхөн цементэн шалны доорхи хөрсийг сууж хөндийрсэн байдалын шаардлага хангахгүй цутгамал төмөр бетоноор үүрийн өргөн, өндөр нь ага хангахгүй болсон.

Тгасан зэрэг нь уг шатыг жгүй болсон байна. ам нуруу цутгаж дээр нь баганатай шууд холбож лагад нийцэхгүй болсон, ын түвшин алдагдсан ба хгүй болсон байна.

толын, агаарын, шугамаас лын дэргэд хүртэл татаж лжээг мөн түр байцлаар суулгалт, цэвэр бохир ус, ээгүй.

Узэгчдийн 720 суудалтай, болох сагсан бөмбөгийн /далтай бөгөөд нийт 900

алын орцын вестибюль олийн өрөө, усанд орох 8 өө, ноллийн өрөөтэй байх тус төлөвлөв. I давхарт өрөө аэрокондишний

Тгэл сургалтын 4 танхим йг төлөвлөсөн.

### Суурь, хан, хамар хана

Одоо байгаа дотор талын тоосгон хана хамар ханыг буулгаж засварын ажлын зургийн дагуу бугто бетон суурьтай тоосго болон хөнгөн бетон өрөг хийнэ.

Хөвсгөл аймаг 2008 онд ханын материалын хүрэлцээгүй байдалд орж байгаатай уялдуулан шинээр хийх дотор ханын зонхилох хэсгийг хөнгөн бетоноор (Дарханаас авахаар) төлөвлөсөн болно.

### Узэгчдийн суудал, шат, шал

Узэгчдийн одоо байгаа суудлын төмөр бетон хийц ашиглалтын шаардлага хангахгүй болсон суудлын тоог нэмэгдүүлэх боломжгүй зэргээс уг суудлыг буулгаж шинэчлэн хийж, мөн ложь гаргаж узэгчдийн 900 суудалтайгаар төлөвлөв. Одоо байгаа шатны металл хийцэд нэмэлт бэхэлгээ хийж төмөр бетон гишгүүрийг шинэчлэх ба хучилтын тус бүр нэг ширхэг хавтан буулгаж шинээр 2 шат гаргаж металл косоур, дам нуруутай цутгамал төмөр бетон гишгүүртэй төлөвлөв.

Нэгдүгээр давхрын одоо байгаа шалны бетон бэлтгэлийн хөндийрсэн хэсгийг буулгаж хөрсийг нягтруулан үнсэн дулаалга хайрган хучаас бүхий бетон бэлтгэл шинээр хийж уг тойрог хэсгийн шалны одоогийн түвшинг 3039 см-ээр нэмэгдүүлнэ. Их танхимын модон шалыг одоогийн түвшинд нь сэргээн засварлана. Нийт шалны өнгөлгөөг ажлын зургийн дагуу хийцэ.

### Хаалга, цонх, дээвэр

Модон цонхыг амалгаа шавардлагын хамт буулгаж вакум цонх угсрах ба жижигрүүлэх болон битүүлэх цонхонд тоосгон өрөг хийнэ. Мөн нийт хаалгыг шинээр хийнэ. Одоогийн дээврийг гадна тойрог хэсгийн шувуу нурууны хамт буулгана.

Их танхимын хучилтын дай модыг 15 см зузаантай дулаалгын түвшинд өндөрлөж татуурга боолтоор бэхлэж уур тусгаарлагч хар цаасан дэвсгэр дээр эрдэс хөвөнгийн хөшүүн хавтангаар 15 см зузаан дулаалга хийж стеклоткань -аар бүрж, модон сараалж дээр 0.6 мм зузаан металл черпец дээвэр хийнэ.

Хучилтын модон хийцийн дотор тал буюу таазыг 0.5 мм зузаантай металл черпецээр өнгөлнө.

Тойрог хэсгийн үнсэн дулаалгыг хуулж уур тусгаарлагч хар цаасны дээр 10 см зузаан хөөсөндөр хавтан, дулаалга, үнсэн налуулга, үнсэн бетон, цементэн тэгшилгээ хийж сайн чанарын битумос дээвэр хийнэ.

### Дотор засал

Гадна ханын дотор тал, төмөр бетон багана дам нурууны шавардлага өнгөлгөөнд бучард хийж, тоос тортийг угааж цэвэрлэн тэгшилгээ шавардлага хийнэ. Мөн шинээр өрсөн ханын нийт гадаргууд сайжруулсан шавардлага хийх ба таазны төмөр бетон гадаргуугын хуучин будаг өнгөлгөөг хуулж тэгшилэн нийт гадаргууд тэгшилгээ дэвсгэр тавина. Ханын өнгөлгөө заслын ажлыг тодорхойлолт хүснэгтийн дагуу гүйцэтгэнэ. ОО-ийн өрөөний дотор кабин, хаалгыг зориулалтын хавтангаар хийнэ.

### Гадна засал

Гадна ханын нийт силикат тоосгон гадаргуугийн тоос тортыг угааж сайжруулсан шавардлага хийх ба зурагт үзүүлсний дагуу барилбеф чимэглэл хийж эмүльсийн будгаар өнгө ялгаж будна.

Хөвсгөл аймаг Мөрөн сум						Спорт соёлын өргөөний барилгын их засвар					
Зургийн жасгаалт, майлбар бүчүэ						Огноо: АЗ					
Архитектор		Д.Цолмон		ЕГ шифр: 23/016 А		Масштаб: М1:100		Огноо: 2023			
Гүйцэтгэгч		Э.Наранбаатар		ТГ шифр:		Зургийн дугаар: БА-1		Хуудас: 6			
Шалдсан		Д.Цолмон									



"ИТЭЛТ ЧАНДИМАН" ХХК

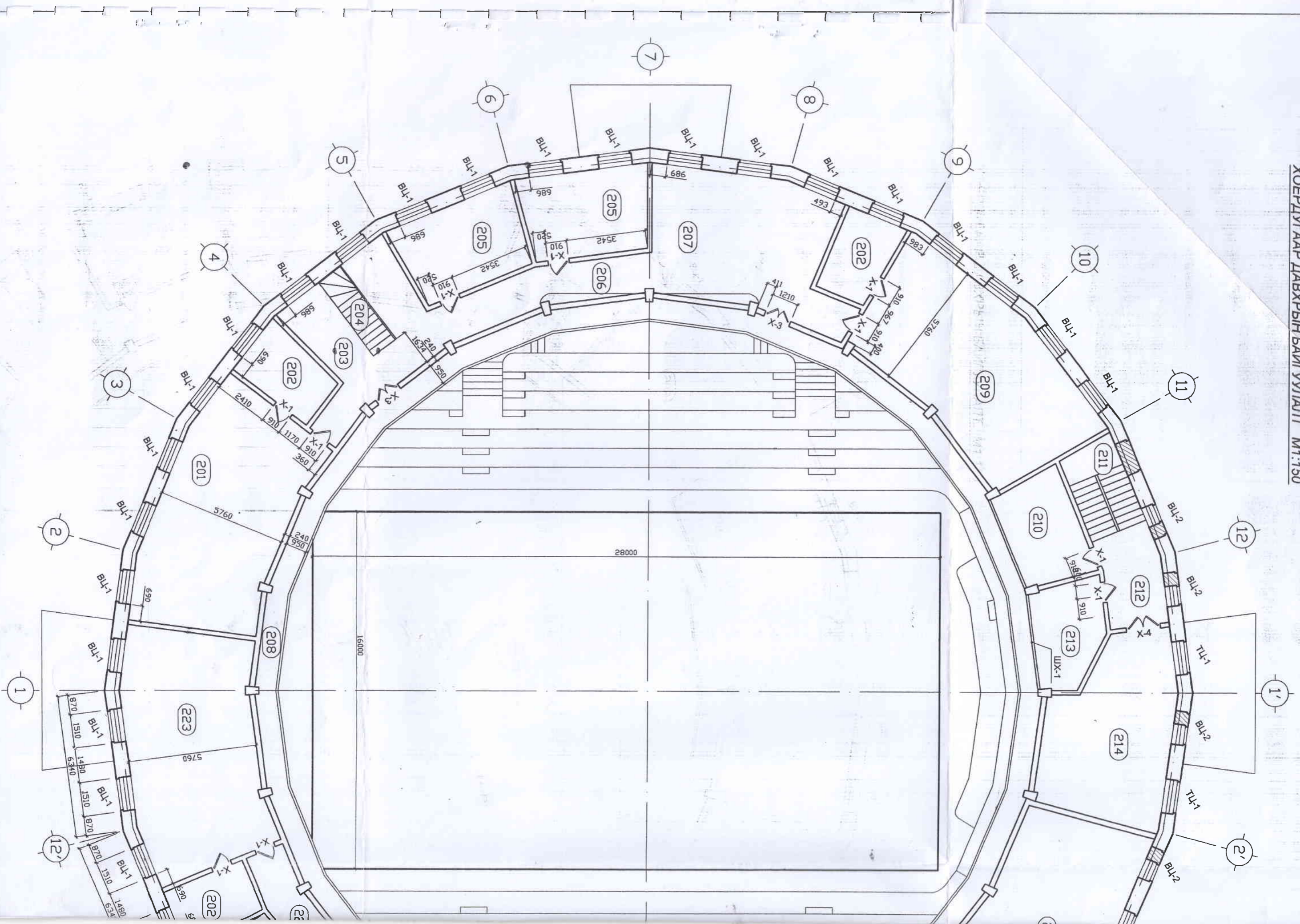

Өрөөний тодорхойлолт

Өрөө, №	Өрөөний нэр	Шалны талбай, м <sup>2</sup>	Шалны төрөл	Тайлбар
201	Бэлтгэл, сургалтын танхим	61.4	Хулдаас	
202	Хувцасны өрөө	10.7	Хулдаас	
203	Ребрац	25.0x2	Хулдаас	
204	Шатны хонгил	5.2x2	Чулуу	
205	Ажлын өрөө	20.8x5	Хулдаас	
206	Хонгил	21.3	Хулдаас	
207	Ребрац	48.7	Хулдаас	
208	Ложь	97.5	Хулдаас	
209	Бэлтгэл, сургалтын танхим	63.7	Хулдаас	
210	Удирдлага, тайлбар	15.4	Хулдаас	
211	Шатны хонгил	14.7	Чулуу	
212	Хонгил	7.3	Хулдаас	
213	Гарийн удирдлага	13.5	Хулдаас	
214	Аэркондишн	41.7	Плита	
216	Олимп сургалтын төв	60.5	Хулдаас	
217	Туслах өрөө	9.7	Хулдаас	
218	Ажлын өрөө	19.9	Хулдаас	
219	Хонгил	11.9	Хулдаас	
220	Ребрац	46.4	Хулдаас	
221	Хонгил	17.7	Хулдаас	
222	Хонгил	13.0	Хулдаас	
223	Бэлтгэл, сургалтын танхим	17.6	Хулдаас	

Хаалга, цонхны тодорхойлолт

Д/д	Эдлэхүүний нэр	Марк	Тоо, шир	Хаалга, цонхны нухий хэмжээ, һxb	Эдлэхүүний хэмжээ, һxb мм	Тайлбар
1	Цонх	ВЦ-1	40	1780x1430	1750x1400	
2		ВЦ-2	5	1780x910	1750x880	
3	Хаалга	ЦЦ-1	2	1780x1430	1300x1400	
4		Х-1	16	2100x910	2070x870	
5		Х-3	4	2100x1210	2070x1170	
6		Х-4	1	2100x1510	2070x1470	

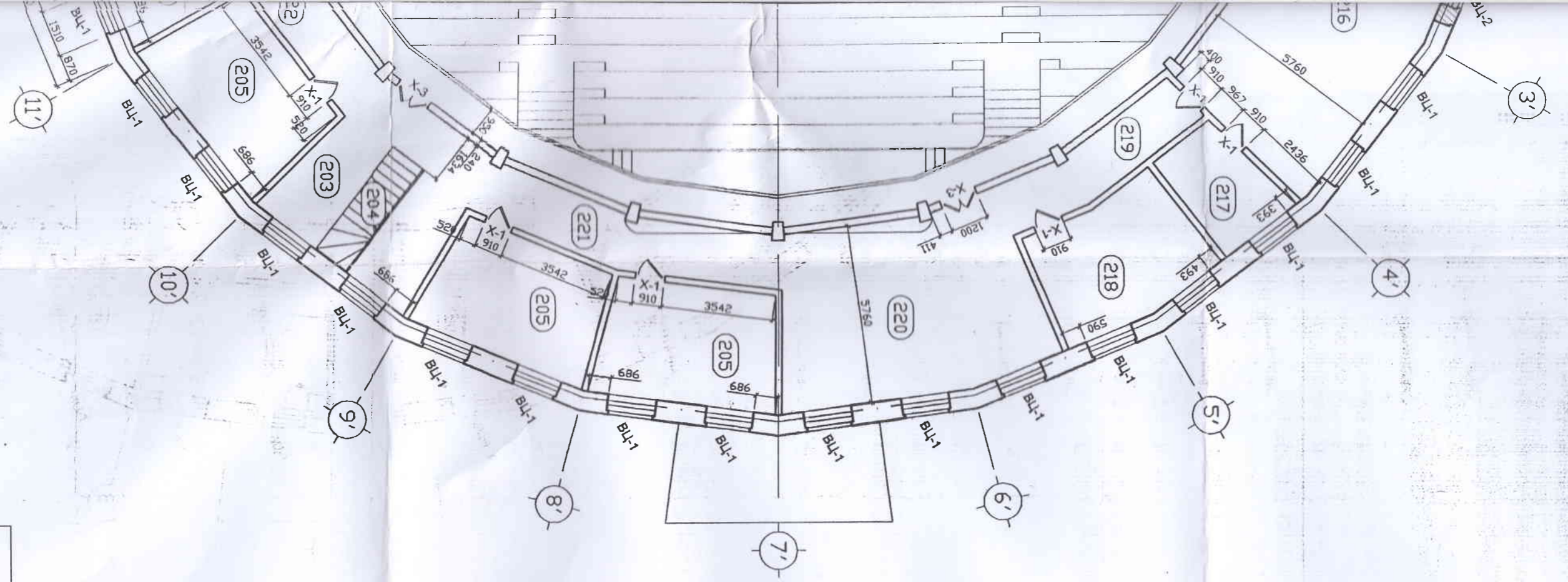

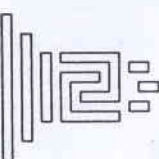
		Хөдсөөл аймгаз Мөрөн сум Спорт соёлын өргөөний барилгын их засвар	
1-р дэвхэрын байгуулалт			
Архитектор	Д.Цолмон	ЕГ шифр:	Масштаб:
Гүйцэтгэсэн	Э.Наранбаатар	ТГ шифр:	Зургийн дугаар:
Шалгасан	Д.Цолмон		Огноо:
			Хурдас:
			6

ОТЛОЖ 1-1, M1:100

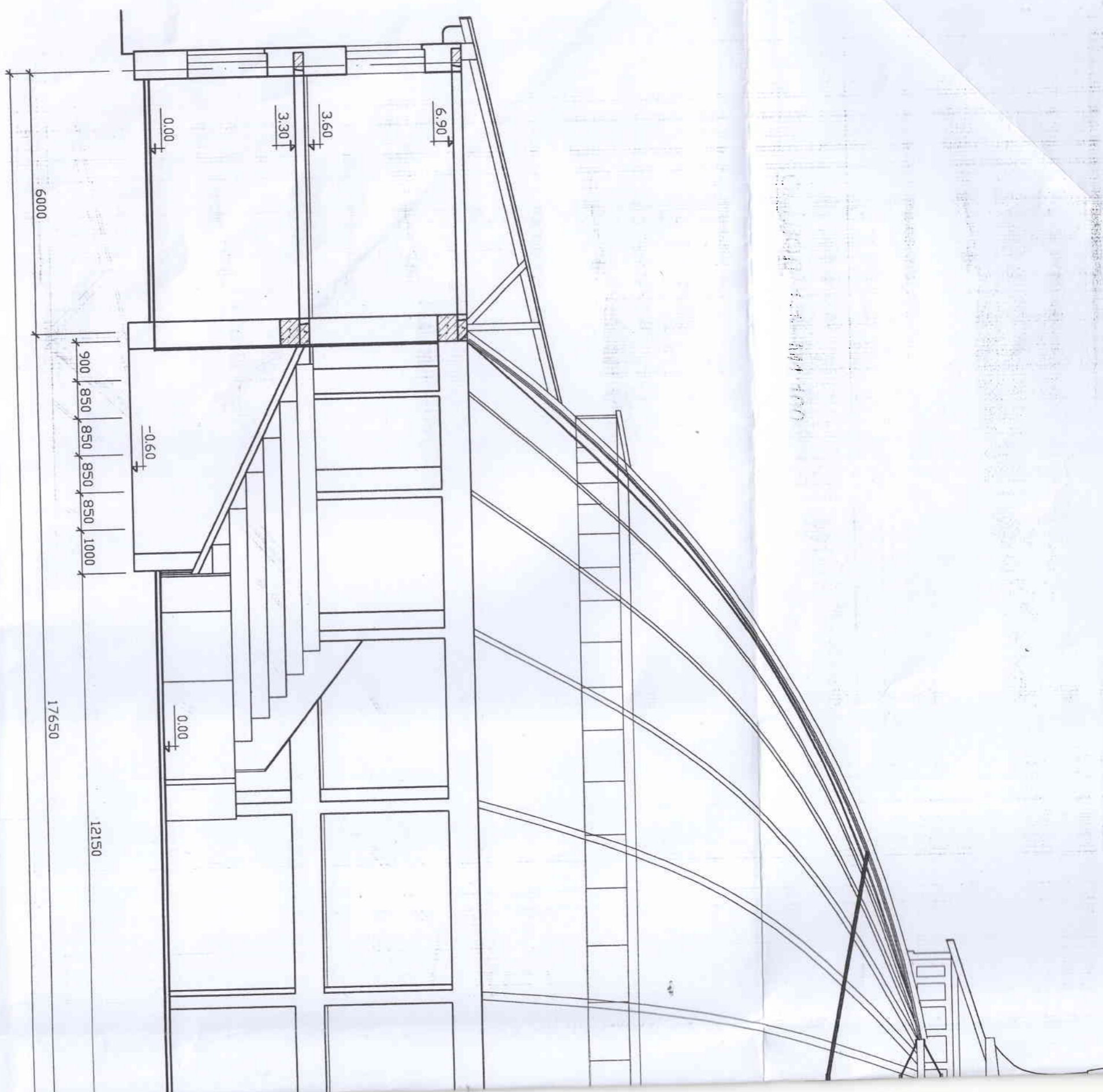

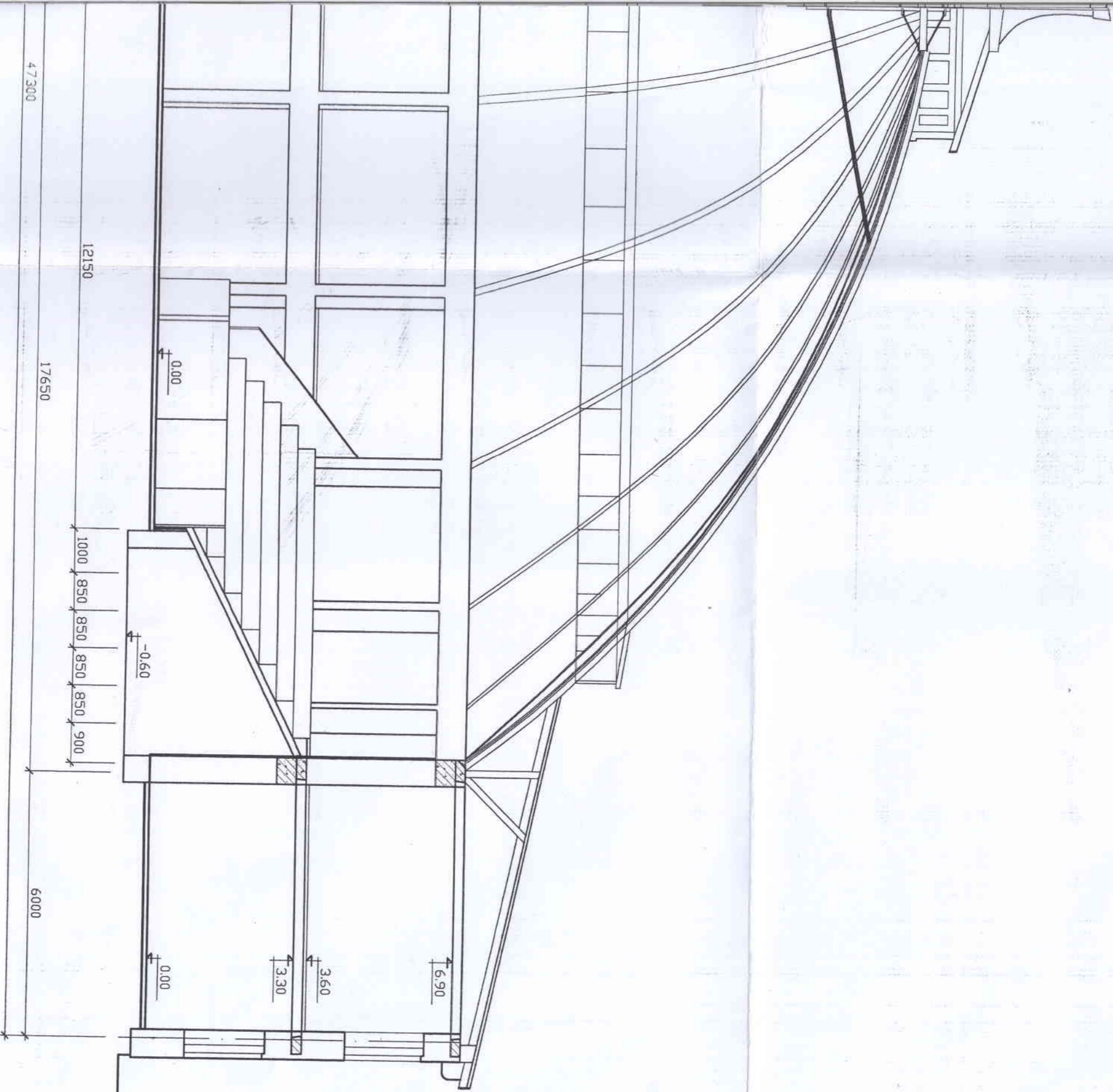

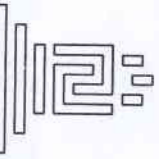
		Хөдсгөл аймаг Мөрөн сүм		Спорт соёлын өргөөний барилгын их засвар	
		Осгмол 1-1		Огноо: АЗ	
Архитектор	Гүйцэтгэсэн	Д.Цолмон	Э.Наранбаатар	ЕГ шифр:	Масштаб:
Шалгасан		Д.Цолмон	Д.Цолмон	23/016 А	М1:100
				ТГ шифр:	Зургийн дугаар:
					БА-4
					Худгас:
					6

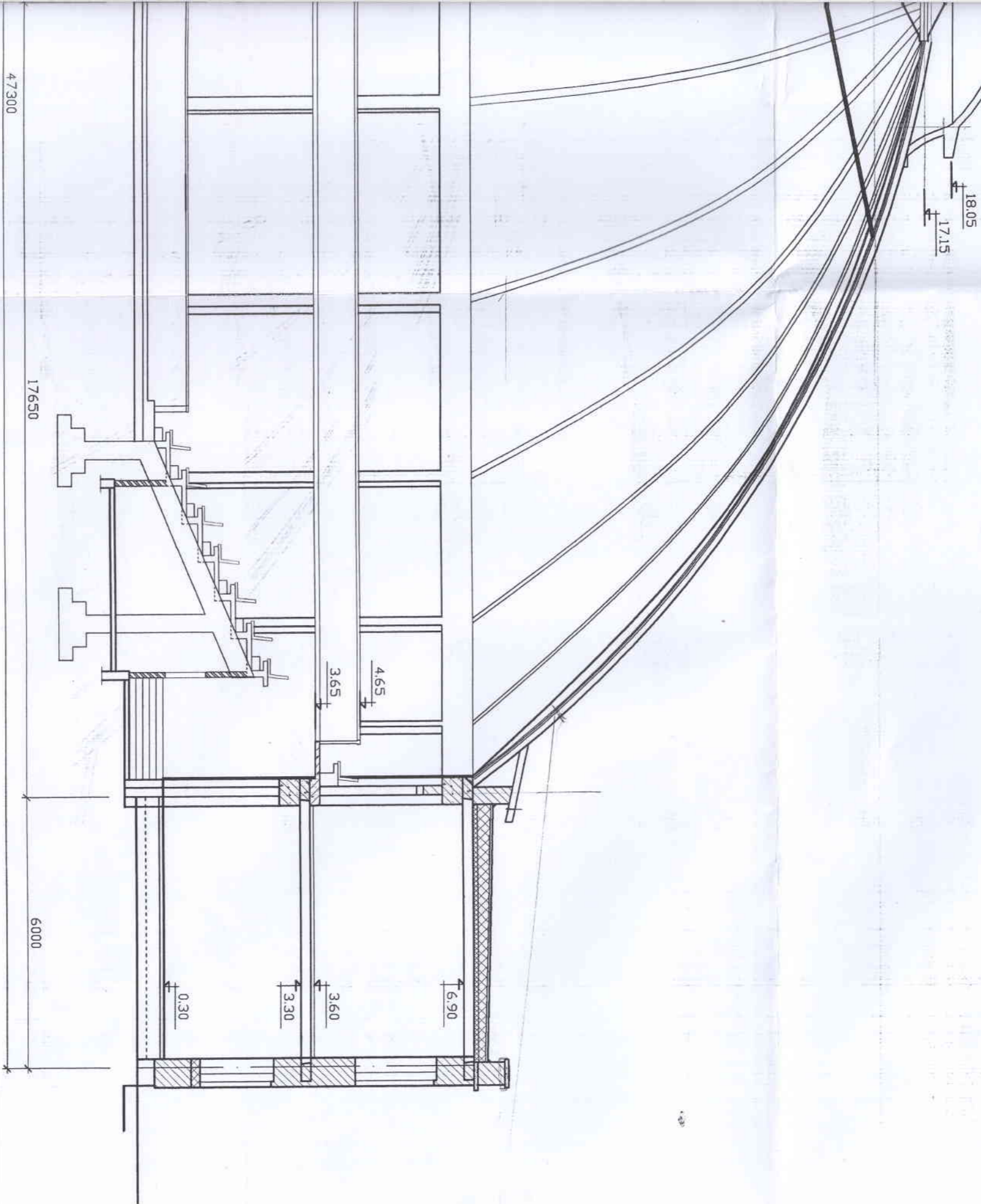

 "ИТГЭЛТ ЧАНДАНХЬ" ХХК		Хөвсгөл рүүмаг Мөрөн сүм		Спорт соёлын өргөөний барилгын их засвар	
		Огшлал 2-2		Огноо: АЗ	
Архитектор	Гүйцэтгэсэн	ЭТ шифр:	Масштаб:	Огноо:	Хурдас:
Д.Цолмон	Д.Мун	23/016 А	М1:100	2023	6
Шалгарсан	Э.Наранбаатар	ТГ шифр:	Зургийн дугаар:		
	Д.Цолмон		БА-5		



ОГТЛОЛ 2-2, М1:100

- Металл шифр дэвэр ( $\delta=0.6\text{мм}$ -ээс багальд)
- Стекля тахань
- Эрдсийн хөвөн хавтан  $\delta=15\text{см}$
- Уур тусгаарлагч хар цаас 1 үе
- Банзан байбай  $\delta=3\text{см}$
- Металл шифр өнгөлтөө

- Билгүүмс
- Цементэн үе  $\delta=2.5\text{см}$
- Үнсэн бетон  $\delta=5\text{см}$
- Үнсэн налуулга
- Пенопласт  $\delta=10\text{см}$
- Уур тусгаарлагч хар цаас
- Хуучилтын хавтан ХНХ

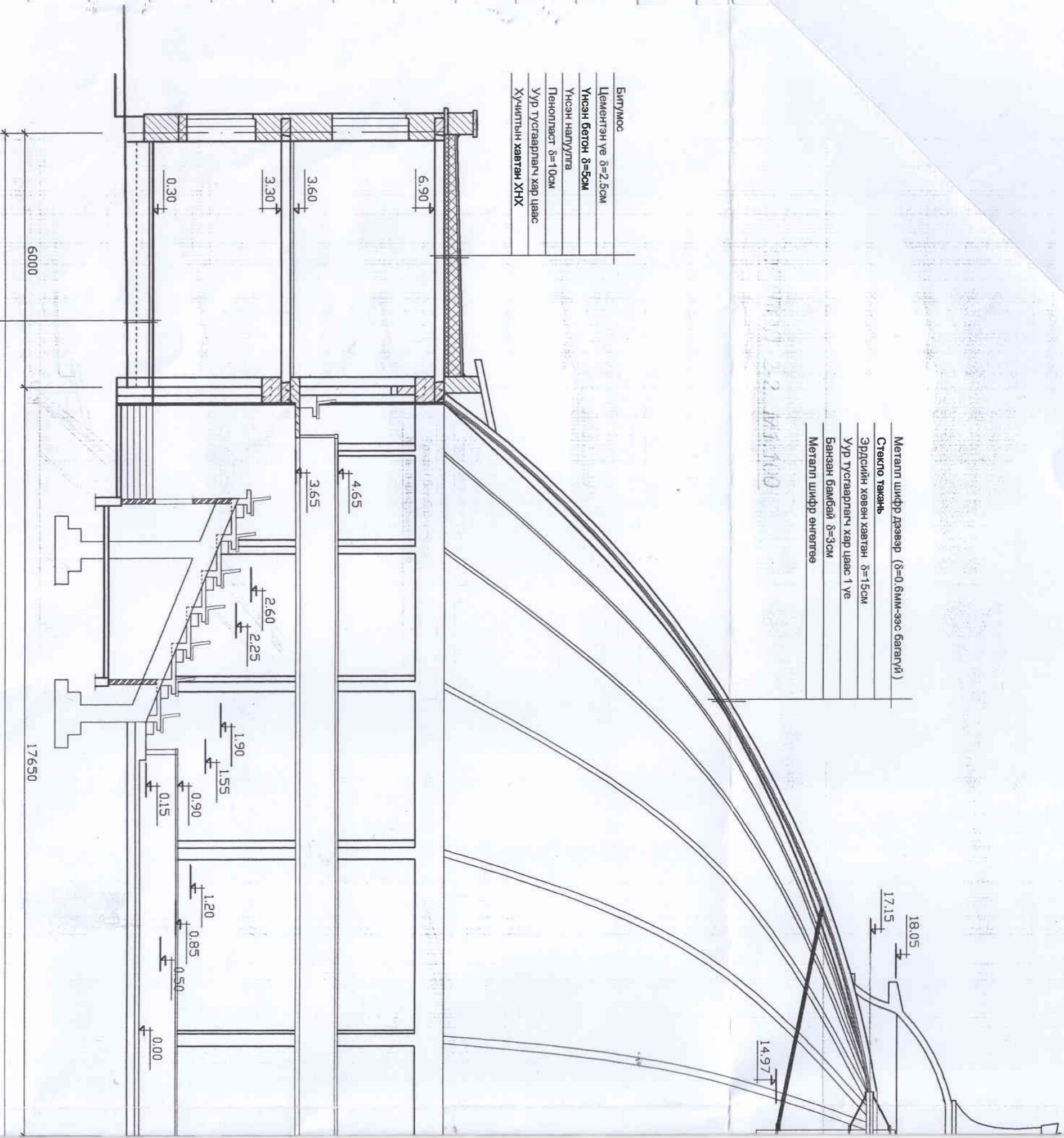

- Өнгөлсөн чулуу хавтан
- Цементэн зуурмаг
- Бетон бэлтгэл БМ-100  $\delta=8\text{см}$
- Хайрган дэвсгэр  $\delta=3\text{см}$
- Үнсэн дулаалга  $\delta=15\text{см}$
- Одоо байгаа бетон бэлтгэлийн хөндийрсэн хэсгүүдийг буулгаж нягтруулах

HYP TAJI M1:100

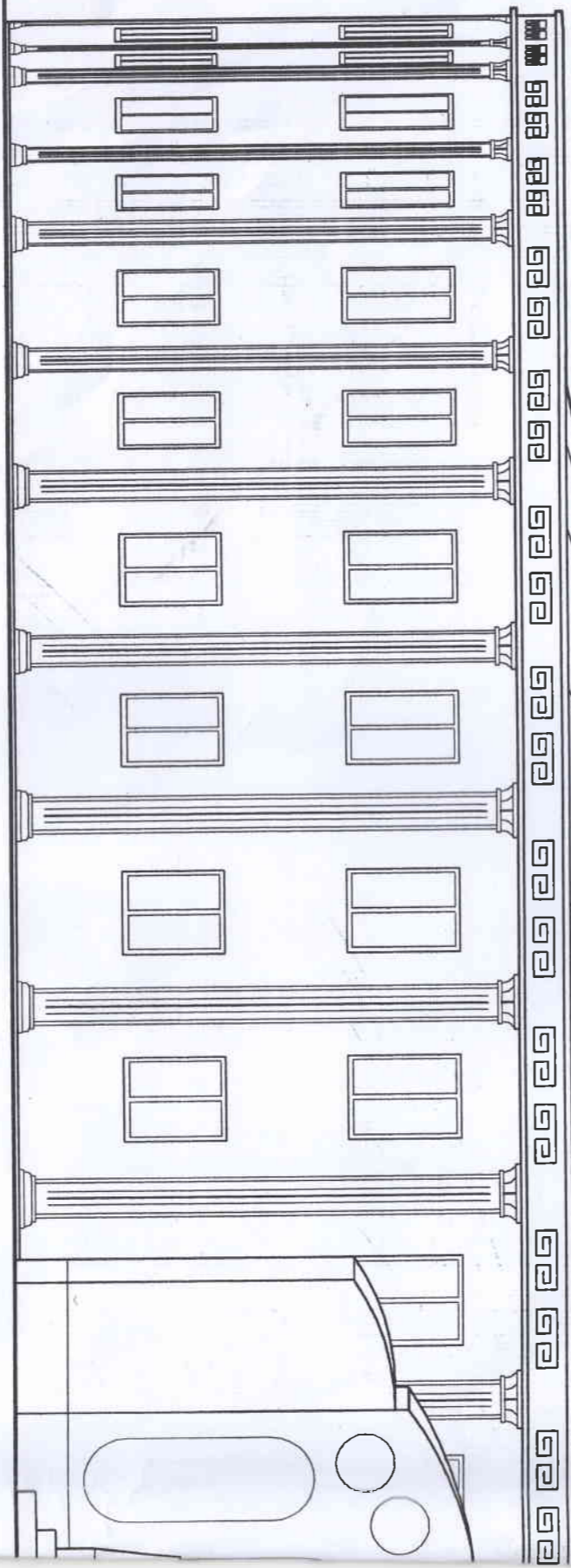

6000

17650

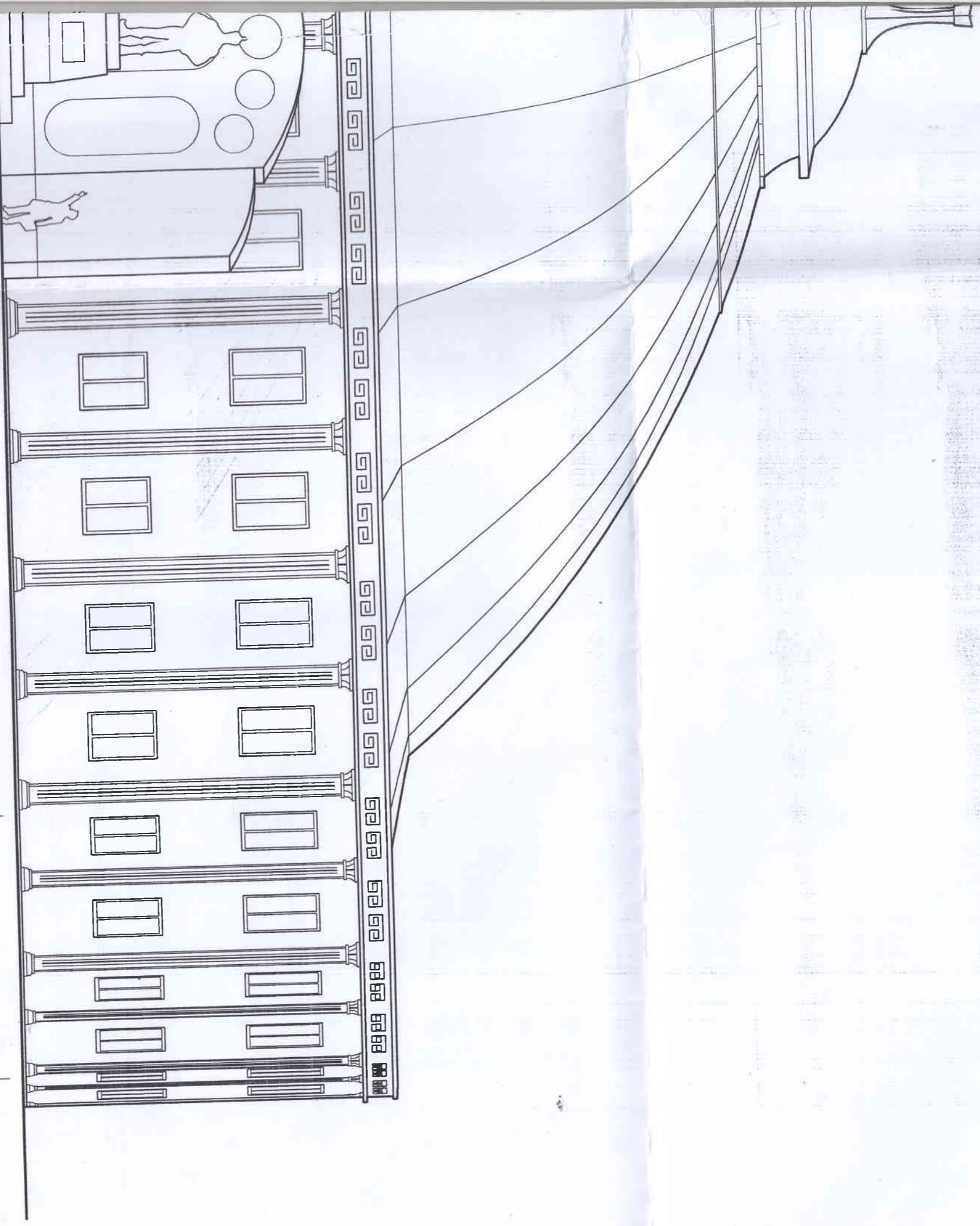

47300

17650

6000

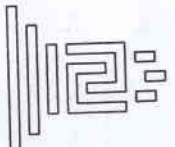
 "ИТЭГЛЭГ ЧАНДИМАНЬ" ХХК		Хөдсгөл аймags Мөрөн сум		Спорт соёлын өргөөний барилгын их засг	
		Нүүр тал Архитектор Гүйцэтгэсэн Шалгасан		Д.Цолмон Э.Наранбаатар Д.Цолмон	
		Ер шифр: 23/016 А	Масштаб: М1:100	Огноо: АЗ	Огноо: 2023
		Тг шифр:	Зургийн дугаар: БА-6	Хугацаа: 6	

Зургийн бүрэлдхүүн

№	Марк	Зургийн нэр, зориулалт	Тайлбар
<b>1. Үндсэн зургийн жагсаалт</b>			
1	XC-01	Үндсэн үзүүлэлт, тайлбарбичиг, зургийн жагсаалт	
2	XC-02	Материалын түүвэр	
3	XC-03	Нэгдүгээр давхрын халаалтын системийн байгуулалт	
4	XC-04	Хоёрдугаар давхрын халаалтын системийн байгуулалт	
5	XC-05	Халаалтын системийн магистрал шугмын байгуулалт	
6	XC-06	Халаалтын системийн магистралын тойм	
7	XC-07	Халаалтын системийн тойм	

Тайлбар бичиг

Хөвсгөл аймгийн Мөрөн сумын Спорт соёлын өргөөний барилгын халаалт системийн ажлын зургийг БНБД41.01-02, БНБД2.01.03-92, Хөвсгөл дулаан ХХК-наас олгосон техникийн нөхцөл, барилга архитектурын даалгаварыг үндэслэн барилгын зураг төслийн " "ХХК-нд боловсруулав.

Гадна агаарын хэм хүйтний улиралд	-39°C
Халаалтын улирлын үргэлжлэл	240 хоног
Зонхилох өрөөний агаарын хэм	16-18°C
Халаалтын системийн өгөх усны хэм	90°C
Халаалтын системийн буцах ус хэм	70°C

**ХАЛААЛТ:** Тус спорт соёлын өргөөний барилгын халаалтын системийг доороос түгээлттэй хоёр хоолойт мухардмал эргэлттэй төлөвлөв. Халаалтын дулаан хангамжийн эх үүсвэр нь 3-р арван нэгэн жилийн уурын зуухнаас хангахаар төлөвлөв. Халаалтын ерөнхий магистрал шугамыг нэгдүгээр давхарын үзэгчдийн суудал доогуур явуулж, салбар шугам хоолойг 600x385 сувагт дулаалгатай угсарна. Халаалтын системийн ерөнхий магистрал, салбар, босоо шугам хоолойг ган хоолой хэрэглэхээр зураг төсөлд тусгасан. Халаалтын босоо шугамаас хувиарлах коллектор холбогдох ба давхар бүрийн шалны хийцээр хөнгөн голчтой пластик хоолойг дулаалгатай угсарч халаах хэрэгслийн доороос холбож өгнө. Халаалтын системийн халаах хэрэгсэлд Итали улсад үйлдвэрлэсэн "IMASS" фирмийн ган панелин радиаторыг сонголоо. Халаалтын системийг угсарч дууссны дараа заслын ажил эхлэхийн өмнө 6 атм даралттай усаар шахаж шалгана. Яндан хоолойн гагнуурын ажлыг БНБД 3.05.03-85-ын 5.3-аас 5.13-р зүйлийг мөрдлөг болгон ажиллах хэрэгтэй. Халаалтын системд тусгасан хөнгөн цагаан пластик хоолой болон холбох хэрэгслүүдийг Итали улсад үйлдвэрлэсэн "Emmit" фирмээр сонгосон болно.

ХАЛААЛТ САЛХИВЧИЙН ҮНДСЭН ҮЗҮҮЛЭЛТ

№	Барилга байгууламжийн нэр	Улирал t.	Барилгуудын дулааны ачаалал ккал/ц				Тайлбар
			Халаалт	Салхивч	Халуун ус	Бүгд	
1	Спорт соёлын өргөө	-39	175164	-	-	175164	

 "ИТГЭЛТ ЧАНДМАН" ХХК	Хөвсгөл аймаг Мөрөн сум		Спорт соёлын өргөөний барилгын их засвар			
	Тайлбар бичиг, зургийн жагсаалт					Огноо: АЗ
	Архитектор	<i>Д.Цолмон</i>	Д.Цолмон	ЕГ шифр: 23/016 А	Масштаб: М1:100	Огноо: 2023
	Гүйцэтгэсэн	<i>Э.Наранбаатар</i>	Э.Наранбаатар	ТГ шифр:	Зургийн дугаар: ХАС-1	Хуудас: 7
Шалгасан	<i>Д.Цолмон</i>	Д.Цолмон				

**МАТЕРИАЛЫН ТҮҮВЭР**

№	Тэмдэглэгээ	Нэрс	Тоо шир	Нэгж жин кг	Тайлбар
1	2	3	4	5	6
Дотор дулаан					
1	ГОСТ 10704-91	Ган хоолой Ф108х4.0	19	10.26	у.м
2	ГОСТ 10704-91	Ган хоолой Ф89х3.5	10	6.4	у.м
3	ГОСТ 10704-91	Ган хоолой Ф76х3.5	28	5.4	у.м
4	ГОСТ 10704-91	Ган хоолой Ф57х3.0	31	4.88	у.м
5	ГОСТ 10704-91	Ган хоолой Ф40х2.5	60	3.84	у.м
6	ГОСТ 10704-91	Ган хоолой Ф32х2.5	14	3.04	у.м
7	ГОСТ 10704-91	Ган хоолой Ф25х2.5	193	2.39	у.м
8	ГОСТ 10704-91	Ган хоолой Ф20х2.5	92	1.66	у.м
9	Пенополиуретан	Хоолойн дулаалга Ф100	19		у.м
10	Пенополиуретан	Хоолойн дулаалга Ф80	10		у.м
11	Пенополиуретан	Хоолойн дулаалга Ф65	28		у.м
12	Пенополиуретан	Хоолойн дулаалга Ф50	31		у.м
13	Пенополиуретан	Хоолойн дулаалга Ф40	60		у.м
14	Пенополиуретан	Хоолойн дулаалга Ф32	14		у.м
15	Пенополиуретан	Хоолойн дулаалга Ф25	168		у.м
16	Пенополиуретан	Хоолойн дулаалга Ф20	-	-	у.м
17	Цутгамал суваг Тип-26	Суваг 1000х385h	8	-	у.м
18	Цутгамал суваг Тип-1а	Суваг 600х385h	58	-	у.м
19	ГСХ-9	Сувгийн таг 1300х1000	8	-	шир
20	ГСХ-5	Сувгийн таг 850х500	116	-	шир
21	-	Гулсах тулгуур ГТ17.10-100	2	-	шир
22	Серия Г-991-1. вып 1	Бетон дэр ОП-1	2	-	шир
23	-	Балансын хаалт Ø 15	4	-	шир
24	-	Балансын хаалт Ø20	8		шир
25		Балансын хаалт Ø25	16		шир
26		Эрвээхэй хаалт Ø50	2		шир
27		Эрвээхэй хаалт Ø80	2		шир
28		Хог шүүгч Ø100	2		шир

**МАТЕРИАЛЫН ТҮҮВЭР**

№	Тэмдэглэгээ	Нэрс	Тоо шир	Нэгж жин кг	Тайлбар
1	IMAS EKV	Радиатор 22-500- 400	11	-	шир
2	IMAS EKV	Радиатор 22-500- 500	12		шир
3	IMAS EKV	Радиатор 22-500- 600	19		шир
4	IMAS EKV	Радиатор 22-500- 700	20		шир
5	IMAS EKV	Радиатор 22-500- 900	13		шир
6	IMAS EKV	Радиатор 22-500 -1000	12	-	шир
7	IMAS EKV	Радиатор 22-500- 1200	2	-	шир
8	IMAS EKV	Радиатор 22-500- 1400	13		шир
9	IMAS EK	Радиатор 22-500- 1200	4	-	шир
10		Термостат толгой	48		шир
11		Н-вентиль	102		шир
12		Өгөх вентиль Ø15 шулуун	4		шир
13		Буцах вентиль Ø15 шулуун	4		у.м
14		Хөнгөн цагаан пластик х оолойн 20	610	-	у.м
15		Хөнгөн цагаан пластик х оолойн 16	415		шир
16		Гуравлагч пресс 20/16/20	64		шир
17		Гуравлагч пресс 20/16/16	68	-	шир
18		Гуравлагч пресс 16/20/16	4		шир
19		Холбогч муфть 20	80		шир
20		Коллектор 2 гаргалгаатай Ø20	40		шир
21		Салдаг бөмбөлгөн вентиль Ø20	40		шир
22		Коллекторын хайрцаг	20		шир
23		Хий авагч 20	40		шир
24		Юүлэгч Ø15	28		
25					

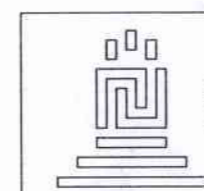

"ИТГЭЛТ ЧАНДМАНЬ" ХХК

Хөвсгөл аймаг Мөрөн сум

Спорт соёлын өргөөний барилгын их засвар

Материалын түүвэр

Огноо: АЗ

Архитектор

Д.Цолмон

ЕГ шифр: 23/016 А

Масштаб: М1:100

Огноо: 2023

Гүйцэтгэсэн

Э.Наранбаатар

ТГ шифр:

Зургийн дугаар: ХАС-2

Хуудас: 7

Шалгасан

Д.Цолмон

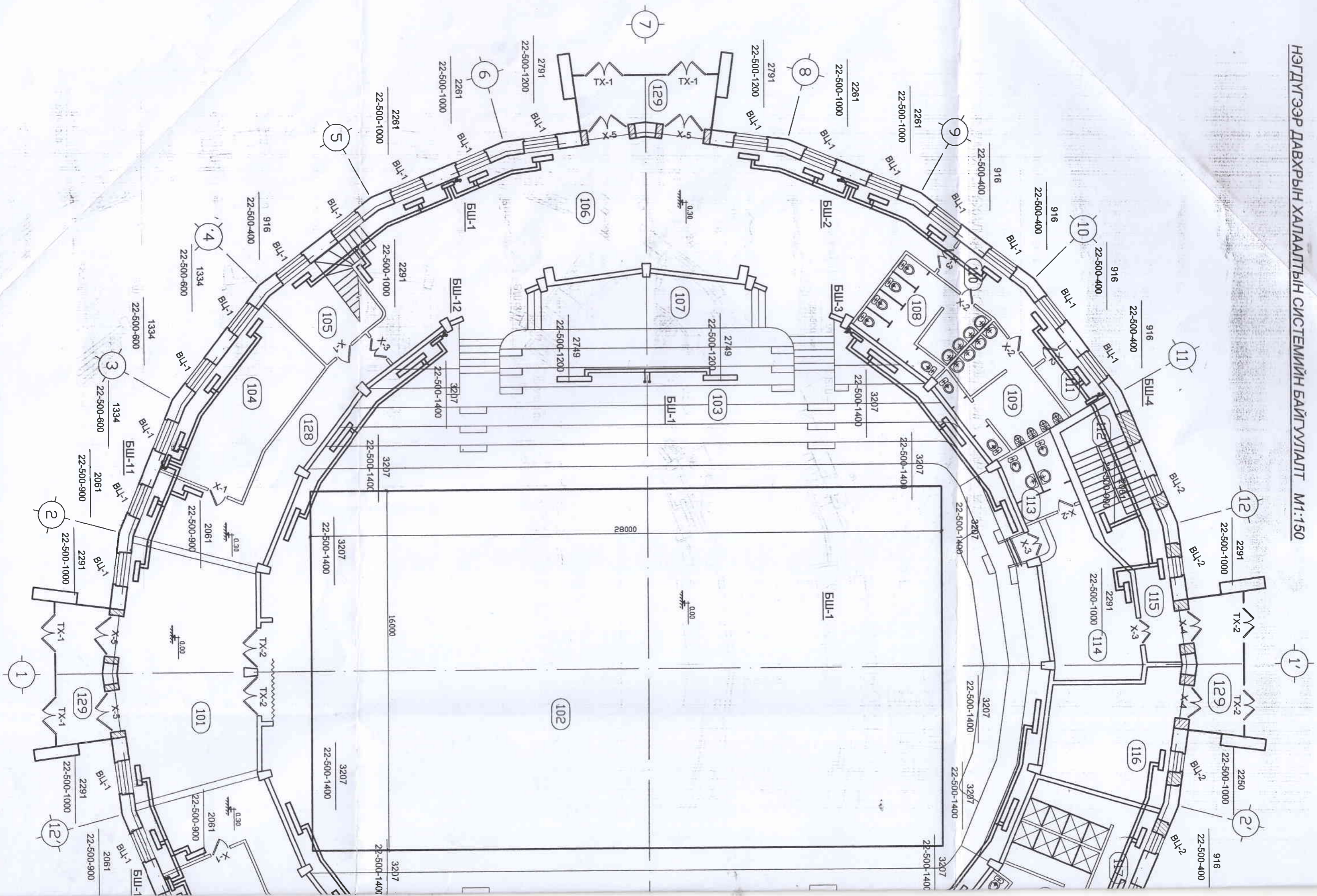

**Өрөөний тодорхойлолт**

Өрөө, №	Өрөөний нэр	Шалгны талбай, м <sup>2</sup>	Шалгны төрөл	Тайлбар
101	Гол орцын вестиболь	94.6	Чулуу	
102	Танхим	557.1	Мод	
103	Үзэгчдийн суудал	366.6	Мод	Хулдаас өнгө
104	Хувцас солих өрөө	30.4	Хулдаас	
105	Дулааны үзель	12.6	Цемент	
106	Вестиболь	142.6x2	Чулуу	
107	Хувцасны өлгүүр	20.2x2	Чулуу	
108	Эмэгтэй 00-ийн өрөө	17.1	Плита	
109	Эрэгтэй 00-ийн өрөө	18.3	Плита	
110	Хонгил	11.2	Плита	
111	Үйлчлэгчийн өрөө	5.0	Плита	
112	Шалгны хонгил	14.6	Чулуу	
113	00-ийн өрөө	7.9	Плита	
114	Зочдын өрөө	26.6	Хулдаас	
115	Үүдний хонгил	9.7	Чулуу	
116	Аэрокондишн	27.9	Плита	
117	Эмэгтэй душ	16.2	Плита	
118	Эрэгтэй душ	12.8	Плита	
119	Хонгил	6.1	Плита	
120	Эрэгтэй 00-ийн өрөө	15.0	Плита	
121	Эмэгтэй 00-ийн өрөө	17.2	Плита	
122	Хонгил	11.2	Плита	
123	Төв шилний өрөө	2.3	Бетон	
124	Эрэгтэй 00-ийн өрөө	7.9	Плита	
125	Эмэгтэй 00-ийн өрөө	10.5	Плита	
126	Хувцас солих өрөө	21.2	Хулдаас	
127	Хонгил	16.3	Чулуу	
128	Хонгил	16.2	Чулуу	
129	Хөлийн өрөө	14.1x4	Чулуу	

**Хаалга, цонхны тодорхойлолт**

Д/д	Эдлэхүүний нэр	Марк	Тоо, шир	Хаалга, цонхны нухий хэмжээ, һхб	Эдлэхүүний хэмжээ, һхб мм	Тайлбар
1	Цонх	ВЦ-1	34	1780x1430	1750x1400	
2		ВЦ-2	5	1780x910	1750x880	
3	Хаалга	Х-1	3	2100x910	2070x870	
4		Х-2	13	2100x810	2070x770	
5		Х-3	7	2100x1210	2070x1170	
6		Х-4	4	2100x1510	2070x1470	
7		Х-5	6	2400x1880	2370x1850	
8		ТХ-1	6	2400x1880	2370x1850	
9		ТХ-2	2	2100x1510	2070x1470	

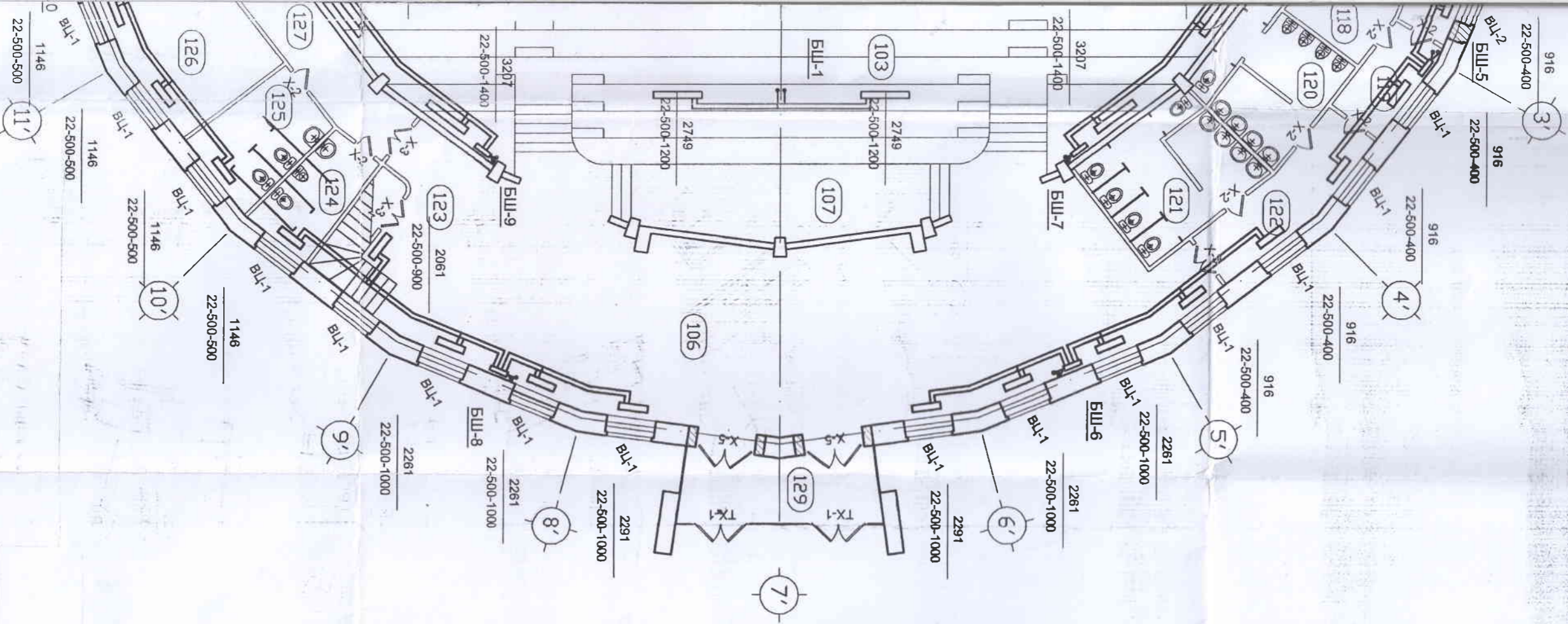

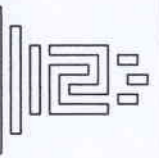
		Хөвсгөл аймags Мөрөн сум		Спорто соёлын өргөөний барилгын их засвар	
		1-р давхрын худалгалтын системийн байгуулалт			
Архитектор	Д.Цэцэг	ЕГ шифр:	23/016 А	Масштаб:	М:1:00
Гүйцэтгэсэн	Э.Наранбаатар	ТГ шифр:		Зургийн дугаар:	ХАС-3
Шалгасан	Д.Цолмон			Хугацаа:	7
		Огноо:	А3		
		Огноо:	2023		

Өрөөний тодорхойлолт

Өрөө, №	Өрөөний нэр	Шалны талбай, м²	Шалны төрөл	Тайлбар
201	Бэлтгэл, сургалтын танхим	61.4	Хулдаас	
202	Хувцасны өрөө	10.7	Хулдаас	
203	Рекрац	25.0x2	Хулдаас	
204	Шатны хонгил	5.2x2	Чулуу	
205	Ажлын өрөө	20.8x5	Хулдаас	
206	Хонгил	21.3	Хулдаас	
207	Рекрац	48.7	Хулдаас	
208	Ложь	97.5	Хулдаас	
209	Бэлтгэл, сургалтын танхим	63.7	Хулдаас	
210	Удирдлага, тайлбар	15.4	Хулдаас	
211	Шатны хонгил	14.7	Чулуу	
212	Хонгил	7.3	Хулдаас	
213	Гэрлийн удирдлага	13.5	Хулдаас	
214	Аэрокондишн	41.7	Плита	
216	Олимп сургалтын төв	60.5	Хулдаас	
217	Туслах өрөө	9.7	Хулдаас	
218	Ажлын өрөө	19.9	Хулдаас	
219	Хонгил	11.9	Хулдаас	
220	Рекрац	46.4	Хулдаас	
221	Хонгил	17.7	Хулдаас	
222	Хонгил	13.0	Хулдаас	
223	Бэлтгэл, сургалтын танхим	17.6	Хулдаас	

Хаалга, цонхны тодорхойлолт

Д/д	Эдлэхүүний нэр	Марк	Тоо, шир	Хаалга, цонхны нүхий хэмжээ, гхв	Эдлэхүүний хэмжээ, гхв мм	Тайлбар
1	Цонх	ВЦ-1	40	1780x1430	1750x1400	
2		ВЦ-2	7	1780x910	1750x880	
3						
4	Хаалга	Х-1	18	2100x910	2070x870	
5		Х-3	4	2100x1210	2070x1170	
6						

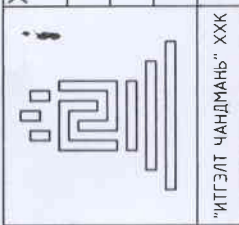
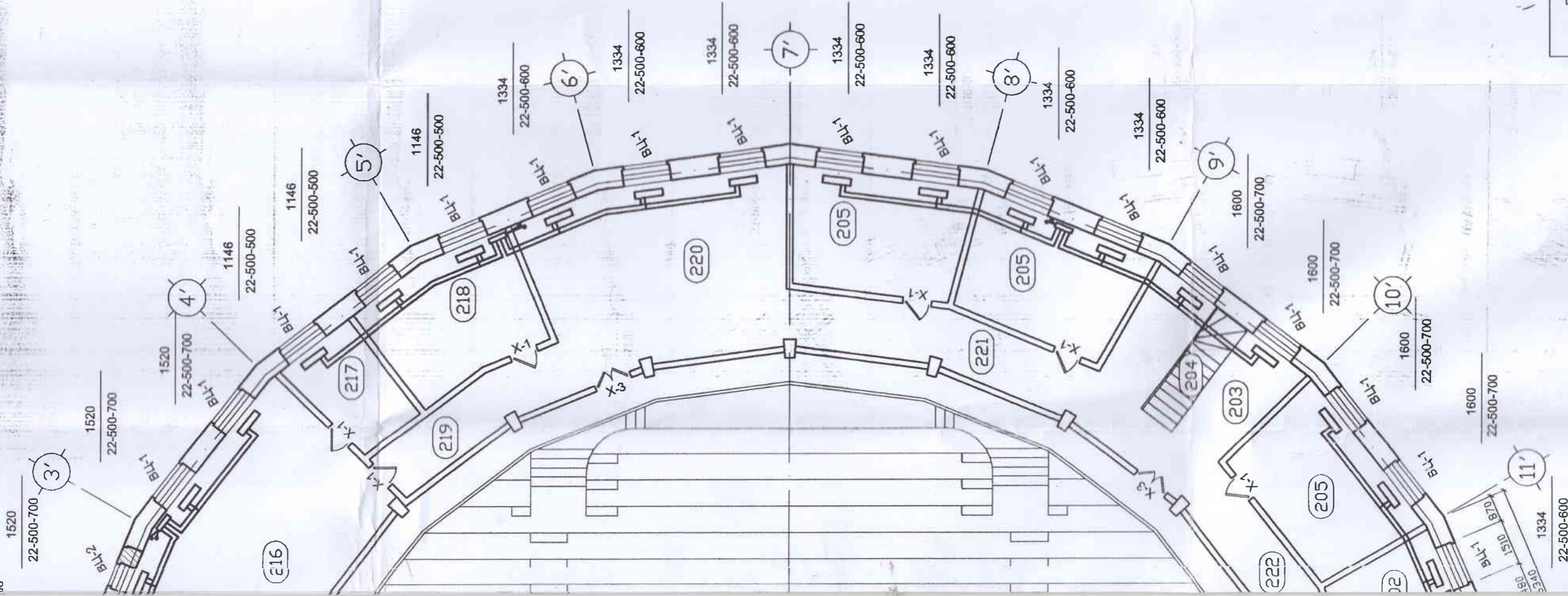

Хөвсгөл аймаг Мөрөн сум

Спорт соёлын өргөөний барилгын их засвар		Огноо: АЗ
2-р давхрын Хялалтын системийн дагуулалт		
Архитектор	Д.Цолмон	Масштаб: М1:100
Гүцэтгэгч	Э.Нарандаатар	ЭГ шифр: 23/016 А
Шалгасан	Д.Цолмон	ТГ шифр: ХАС-4
		Огноо: 2023
		Хуудас: 7



ХОЁРДУГААР ДАВХРЫН ХАЛАЛТЫН СИСТЕМИЙН БАЙГУУЛАЛТ М1:150

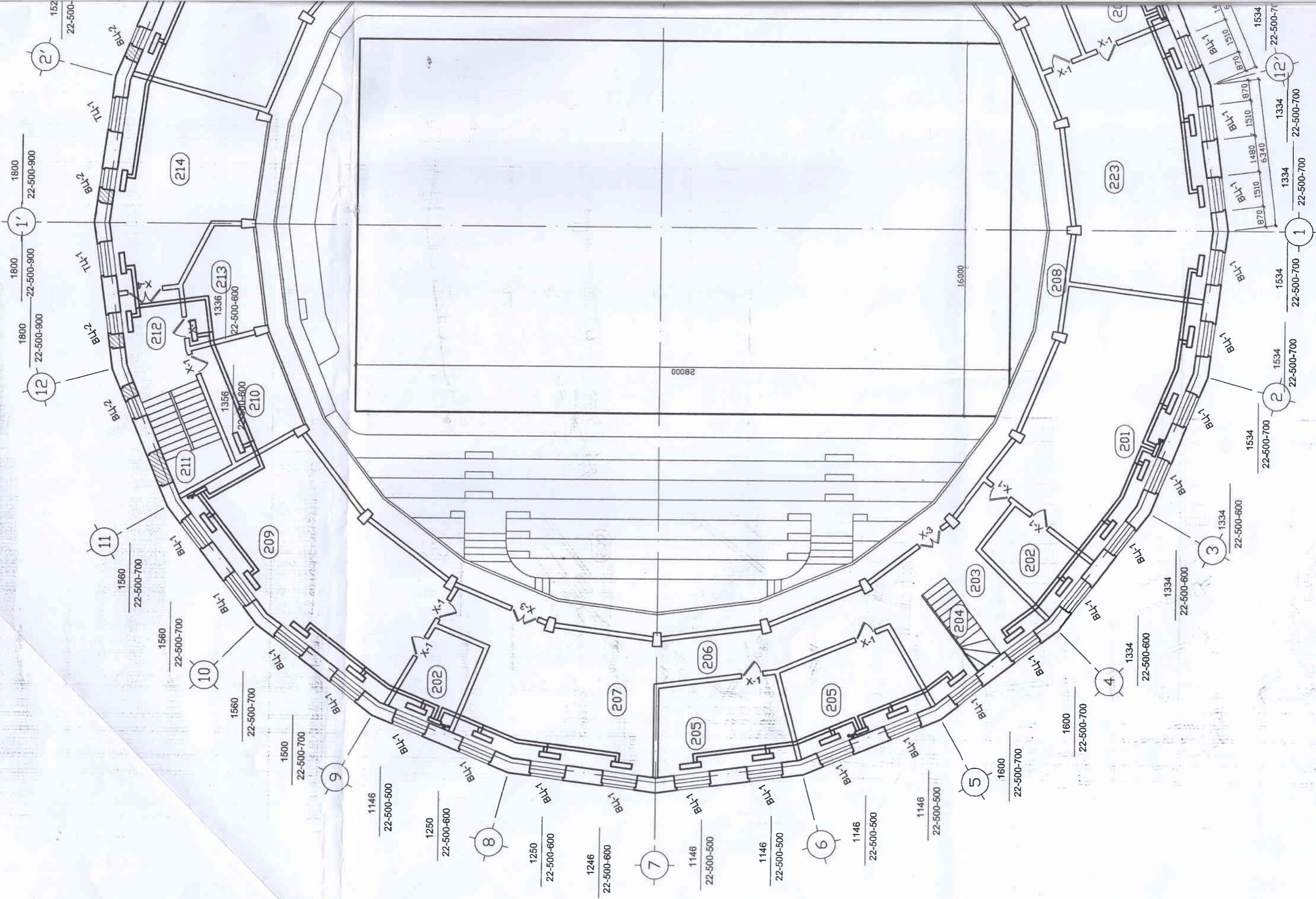

ХАЛЛАЛТЫН СИСТЕМИЙН МАГИСТРАЛ ШУЛТЫМЫН БАЙГУУЛАЛТ М1:150

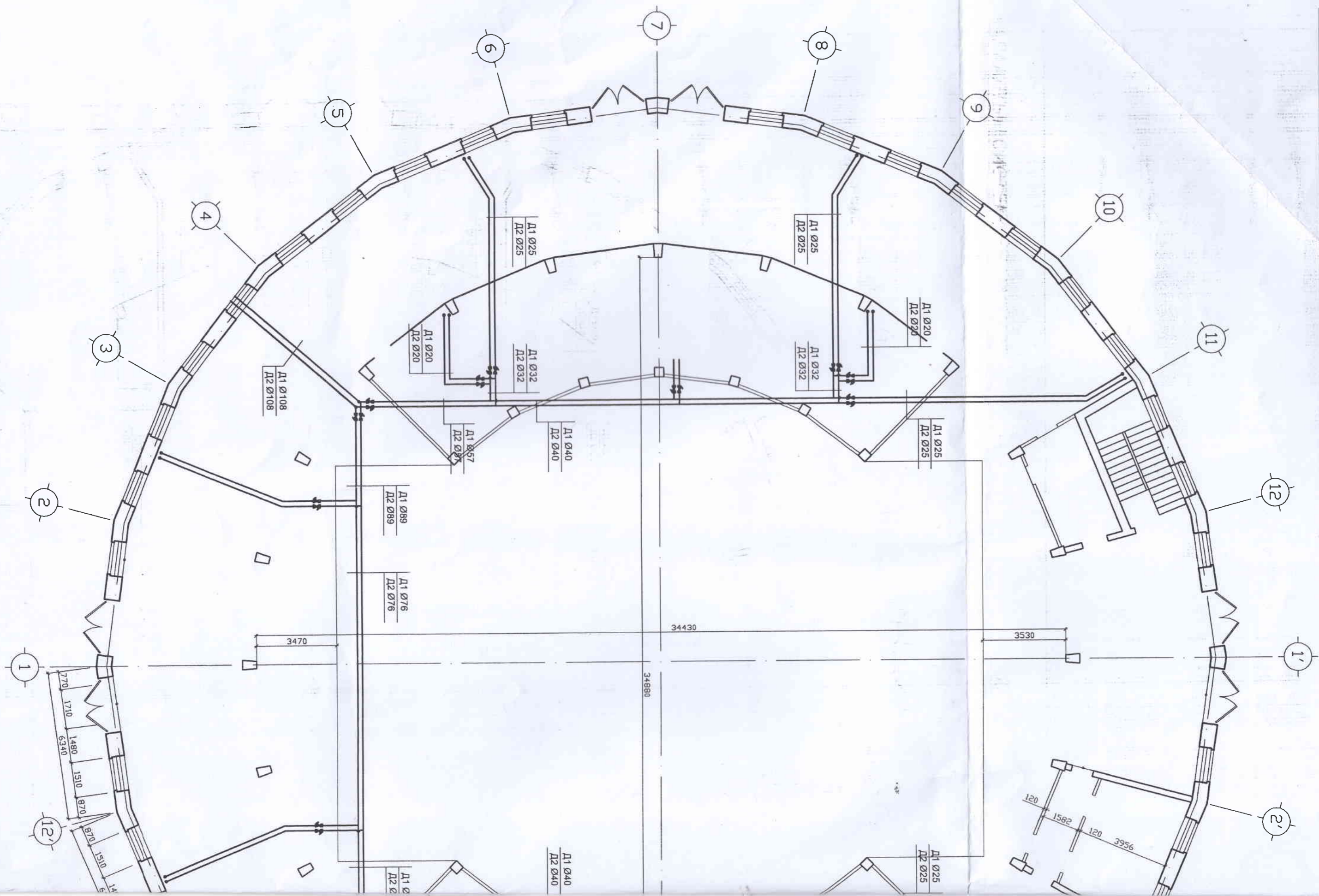

ХАЛТАЛТЫҢ СИСТЕМИ

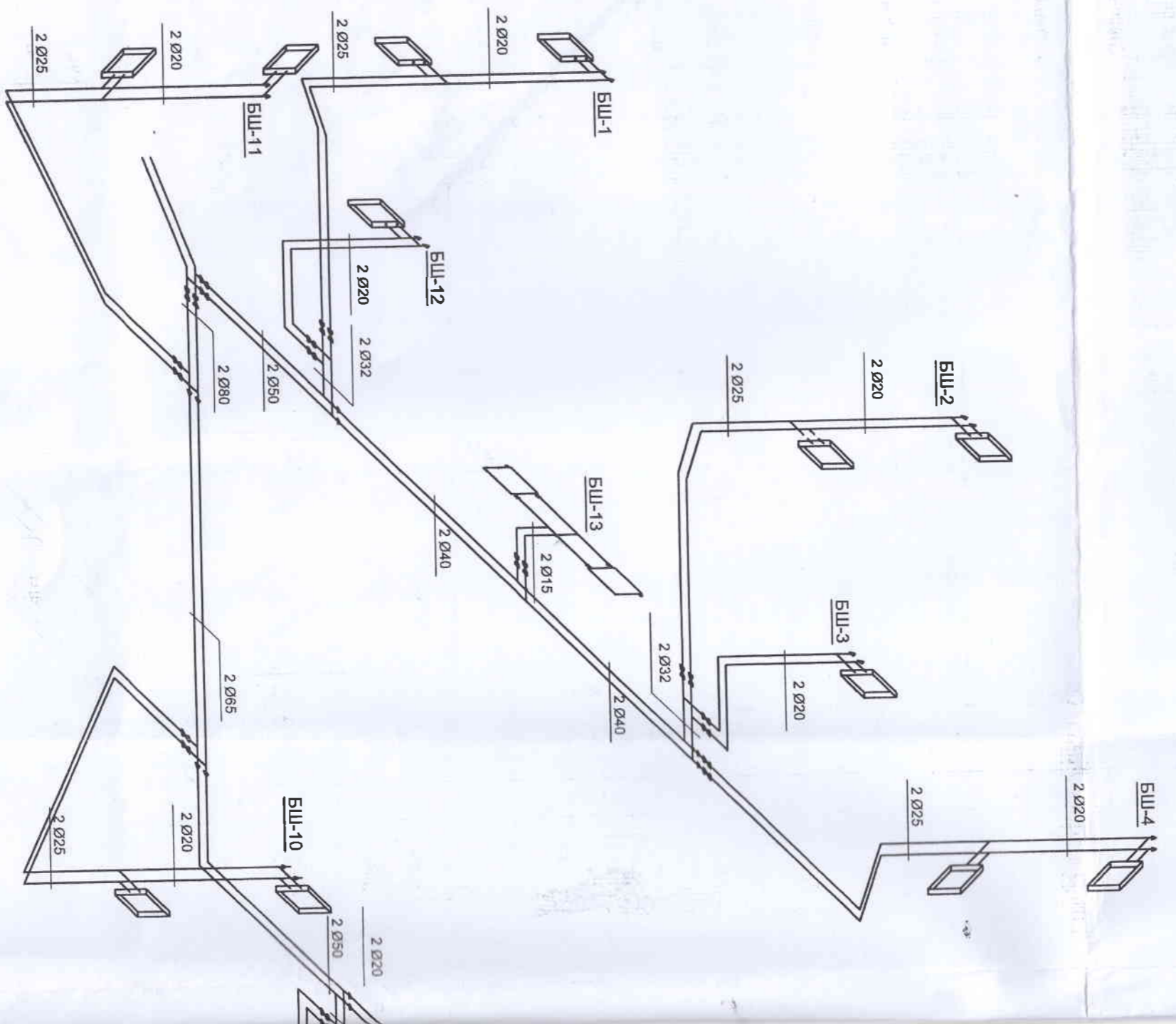

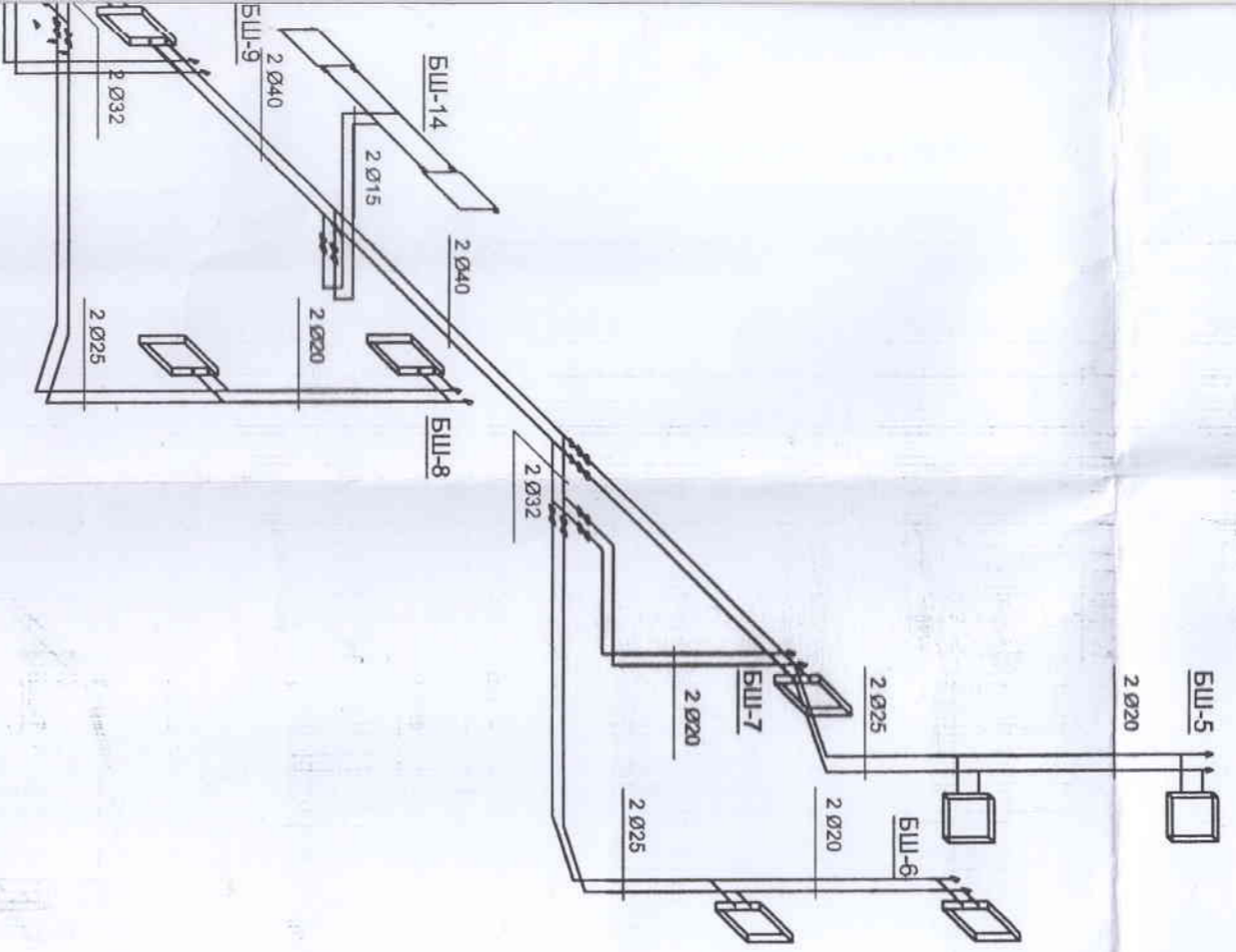

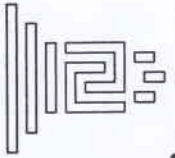
 <p>"ИТЭЛТ УРАЛМАЛЫ" ХХК</p>		Хөвсгөл аймаг Мөрөн сум		Спорт соёлын өргөөний баруулын их засвар	
		Халдгалтын гусгемийн магистрал шугамын төлөм		Огноо: АЗ	
Архитектор	Э.Наранбаатар	ЕГ шдфр:	23/016 А	Масштаб:	М:100
Гүйцэтгэгч	Э.Наранбаатар	ИГ шдфр:		Зургийн дугаар:	ХАС-6
Шалгасан	Д.Цолмон			Хугацаа:	7

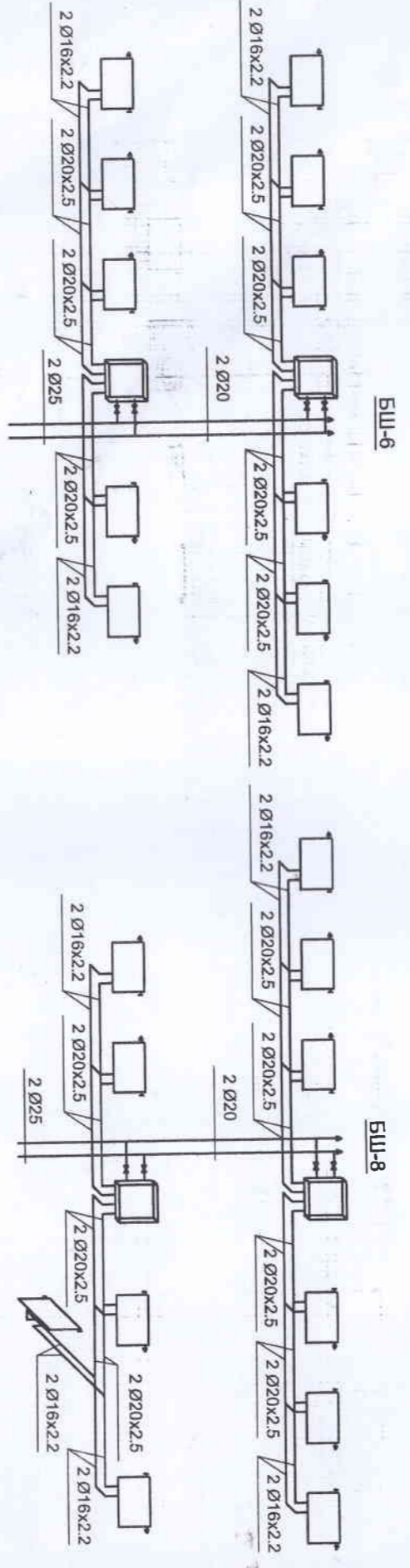
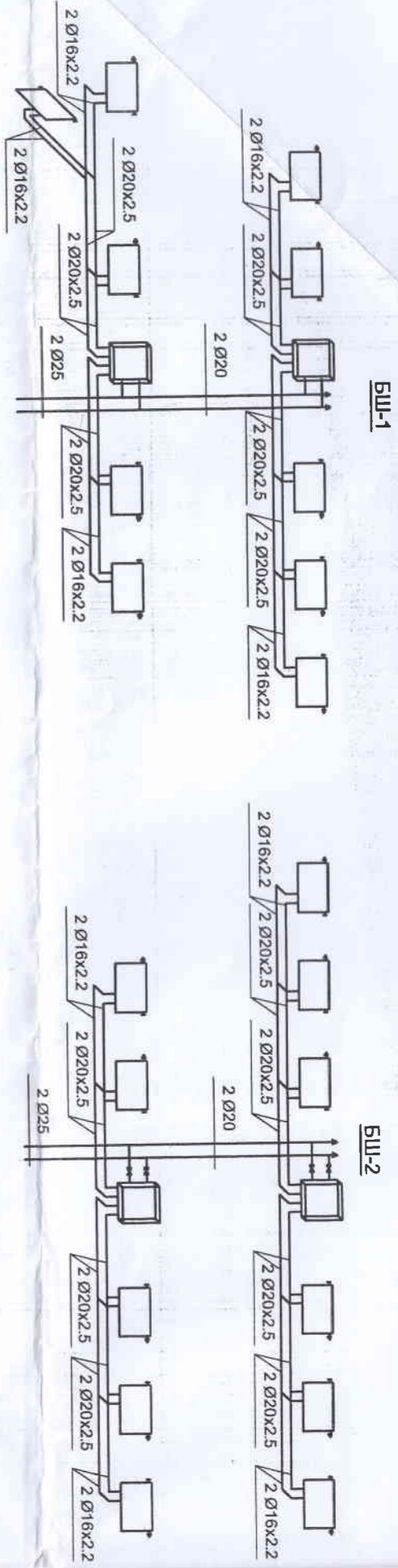

ХЭСЭГЛЭЛ-1

ХЭСЭГЛЭЛ-2

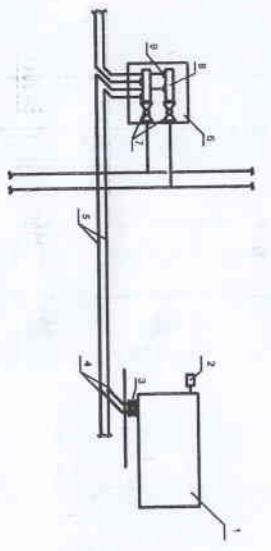

1. Хэвэлмэл ган радиатор
2. Термостаттай вентиль
3. Хос вентиль
4. Пресс тройник
5. Металл пластмассан хоолой
6. Коллаторын хайрцаг
7. Салдаг бөмбөлгөн хаалт
8. Коллатор
9. Хоолойн холбох хэрэгсэл

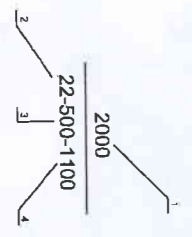

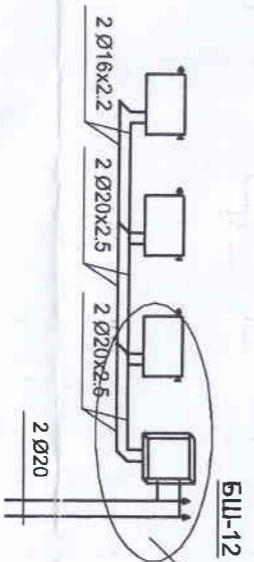
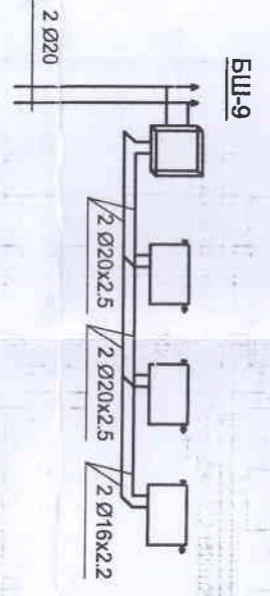
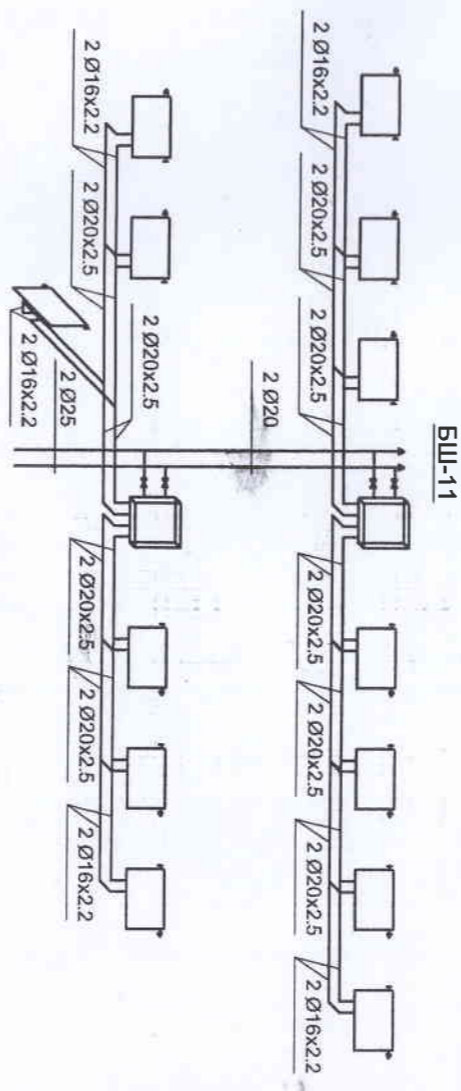
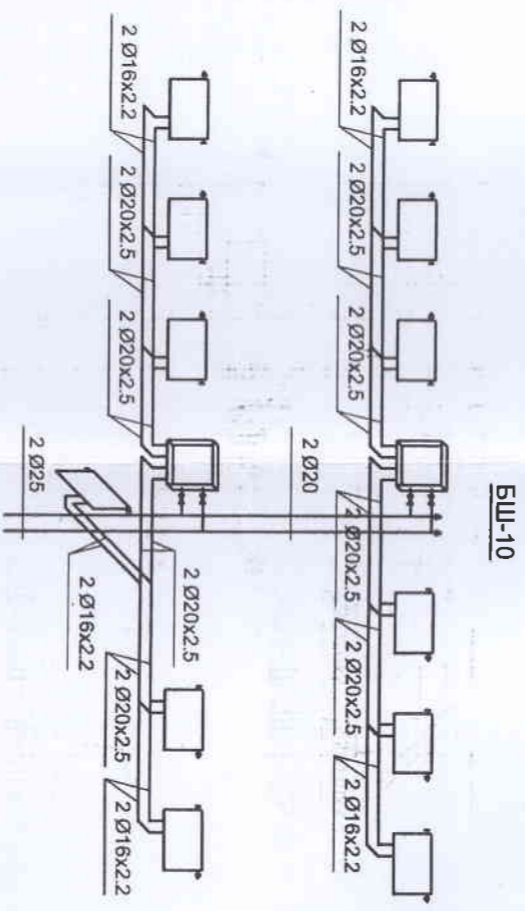
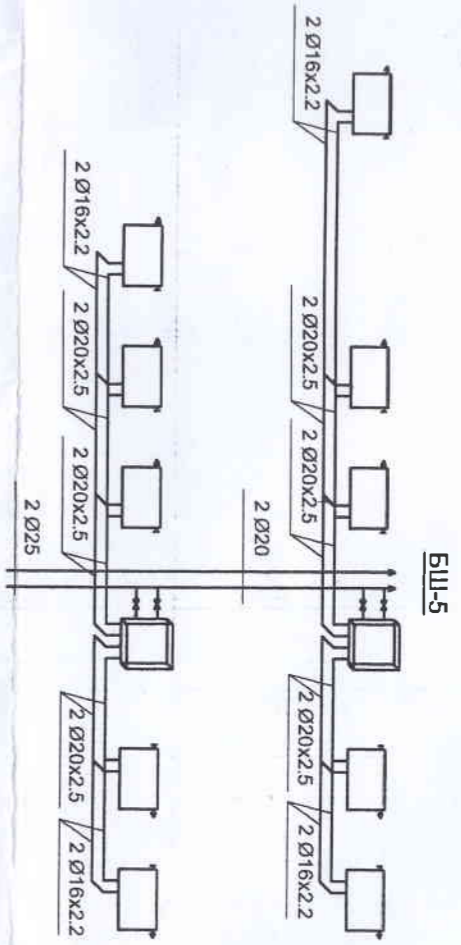
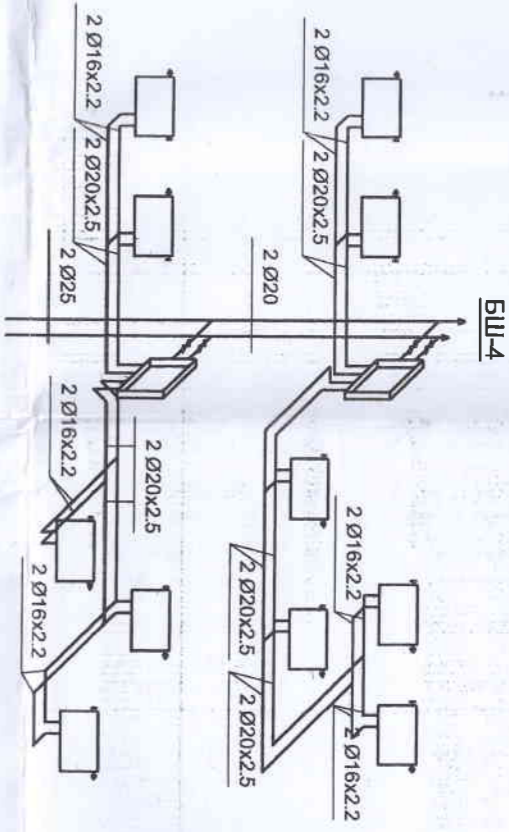

ХЭСЭГТЭЛ-1

Халаах хэрэгслийн ачаалал (Watt)  
 Халаах хэрэгслийн төрөл  
 Халаах хэрэгслийн өндөр (mm)  
 Халаах хэрэгслийн урт (mm)

	Хөдсгөл оймаг Мөрөн сум		Спорт соёлын өргөөний бодуулагын ЦХ эсбдр	
	Хялалцалтын системийн тойм		Огноо: АЗ	
Архитектор	Д.Цолмон	Эр шифр:	Масштаб:	Огноо:
Гүйцэтгэсэн	Э.Наранбаатар	Эр шифр:	23/016 А	2023
Шалдсан	Д.Цолмон	Тг шифр:	Зургийн дугаар:	Хүндэтгэсэн:
			ХАС-7	7