

№	Бракци нар	Табал /м2/	Хүлдээ
1	Стом аал	573.0	Хүлдээ
2	Хүлдээ	21.0	Хүлдээ
3	Ач өрөө, гасалтгүйр	3.55	Керамик 450x450
4	Ач өрөө, гасалтгүйр	5.73	Керамик 450x450
5	Ач өрөө, гасалтгүйр	2.88	Керамик 450x450
6	Ач өрөө, гасалтгүйр	4.57	Керамик 450x450
7	Хүлдээ	18.10	Хүлдээ
8	Хүлдээ	17.29	Чигүү
9	Хүлдээ	18.30	Чигүү
10	Хүлдээ	17.80	Чигүү
10	Хүлдээ	34.40	Чигүү

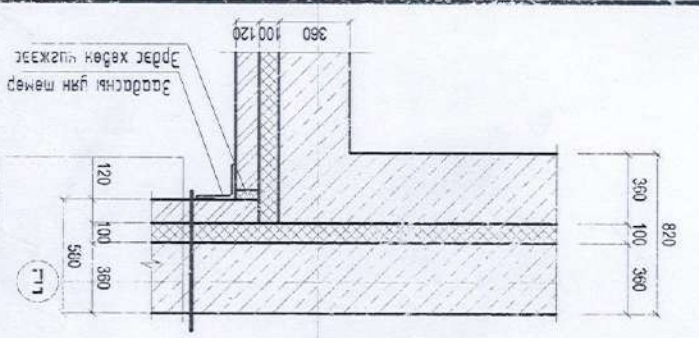

Заруу хөнгөн блок хилин 360мм
 Эрдэс хөдөн дугаарга 100мм
 Тогосон халин 120 мм

1-Р ДАВХРЫН СПОРТ ЗААЛНЫ БАЙГУУЛАЛТ

Улаанбаатар хот, Баянзүрх дүүрэг
 Басанат хороолол, "Цахаг констракшн" ХХК

Аркумектор /Архитектор/ А.Буянсан
 Т.Шуурф /Т.Шуурф/ Н.Шунзоров
 Маштаг /Маштаг/ А.З. А.З.
 Денс /Денс/ А.З. А.З.
 2019.07

№	Тайлбар
56	Т.Тамгун
ХАС	А.Омгонжаргал
ЦБҮ	А.Омгонжаргал
ЦАХ	Е.Беркбол
ХД	Т.Ураншүрэн

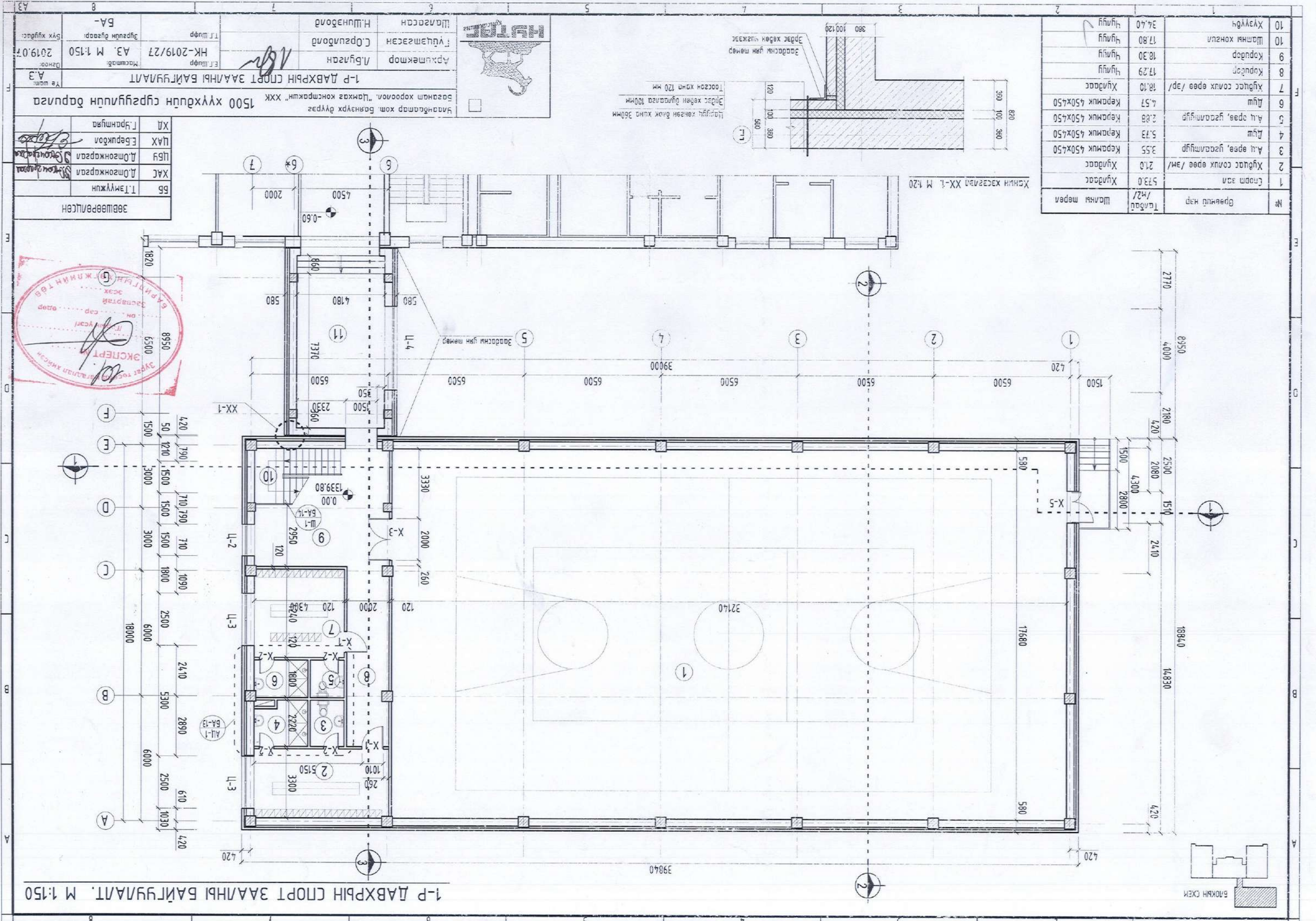

1-Р ДАВХРЫН СПОРТ ЗААЛНЫ БАЙГУУЛАЛТ. М 1:150

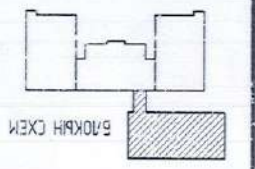

№	Өрөөний нэр	Табил /м2/	Шалны төрөл
1	Багшин өрөө	30.45	Хүлдэвч
2	Хүлдэвч голх өрөө /м/	4.61	Керамик 450x450
3	Тонг мөх-мэжүүн өрөө	26.23	Хүлдэвч
4	Коридор	18.2	Чулуу
5	Коридор	17.25	Чулуу
6	Шалны хонгиу	17.80	Чулуу

BB	Т.Тамъян	ХАС	Д.Омгонжаргал
ЦБГ	Д.Омгонжаргал	ЦАХ	Э.Берукбол
ХД	Г.Ураншүрэн	ХД	Г.Ураншүрэн



Улаанбаатар хэм. Баянзүрх дүүрэг Басгант хороолол, "Цахиаг констракшн" ХХК		2-р ДАВХРЫН СПОРТ ЗААЛНЫ БАЙГУУЛАЛТ	
Үе шал: А.3	Масштаб: 1:150	Т.Шурф: НК-2019/27	Масштаб: А.3, М.1:150
Огноо: 2019.07	Бүх хуудас: 8	Т.Шурф: БА-	Бүх хуудас: 8

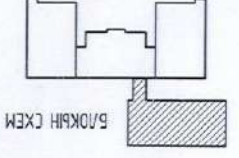
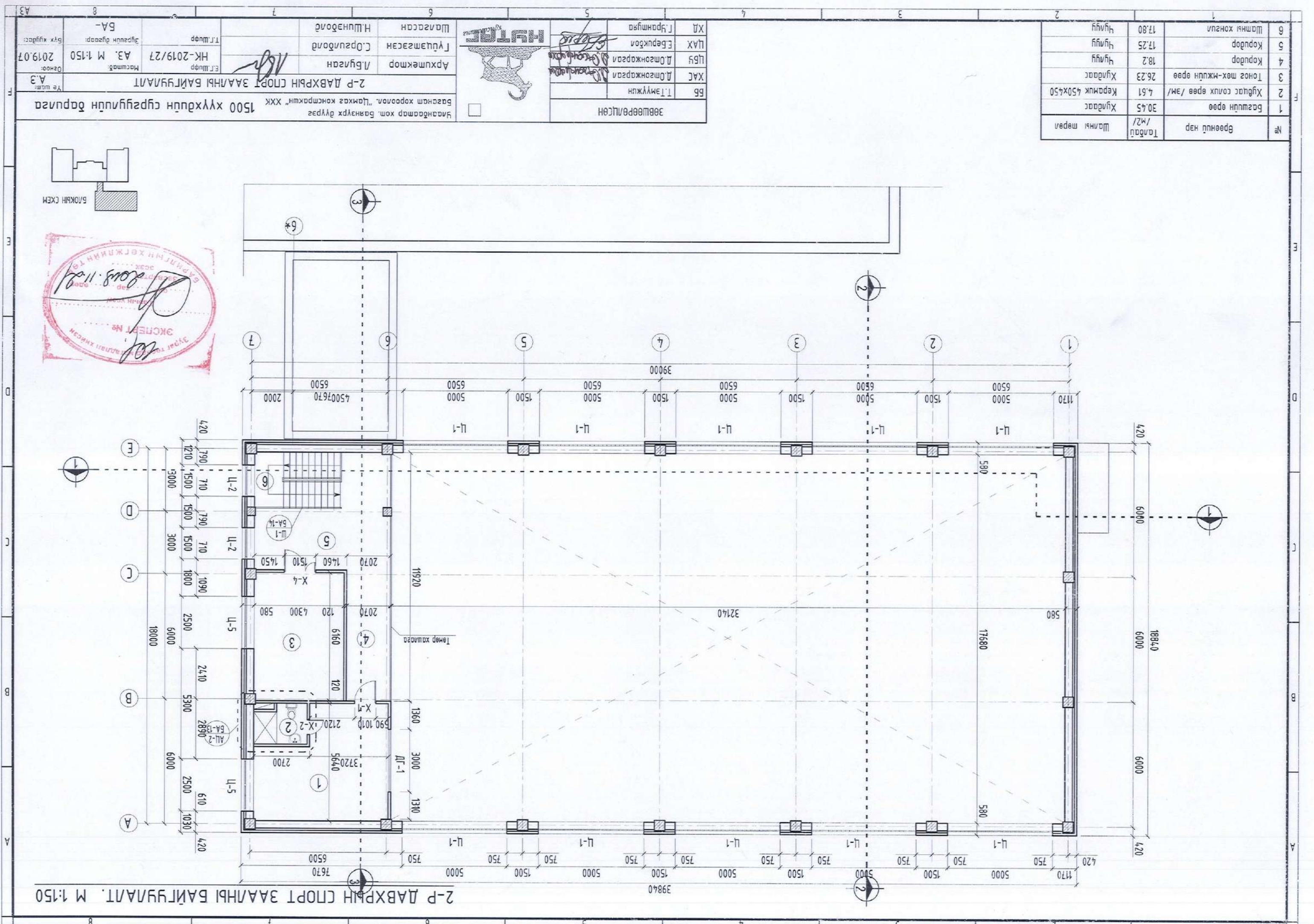

2-р ДАВХРЫН СПОРТ ЗААЛНЫ БАЙГУУЛАЛТ. М 1:150

39840

18840

39840

18840

№	Өргөнүйц нэр	Табц
1	Горм заа 1.3M	573.0
2	Хүдсэг сонх өрөө /3M/	21.0
3	Ач өрөө, гээгмүүр	3.55
4	Дуу	5.73
5	Ач өрөө, гээгмүүр	2.88
6	Дуу	4.57
7	Хүдсэг сонх өрөө /3M/	18.10
8	Коридор	17.29
9	Коридор	18.30
10	Шашны хонги	17.80
10	Хүзүүдч	37.60

91999138

Улаанбаатар хамбаанурх дүүрэг. Багаант хороолол, "Цамхаг констракшн" ХХК

1500 хүүхдийн сургуулийн баруна тал

1-р давхрын хүүхд төхөөрөмжийн байгуулалт

Инженер: *С.Болор* / E.Беркдоян
 Үүцэмгэсэн: *С.Болор* / E.Беркдоян
 Шагссан: *С.Болор* / E.Беркдоян

Масштаб: А3
 2019.07
 АЗ

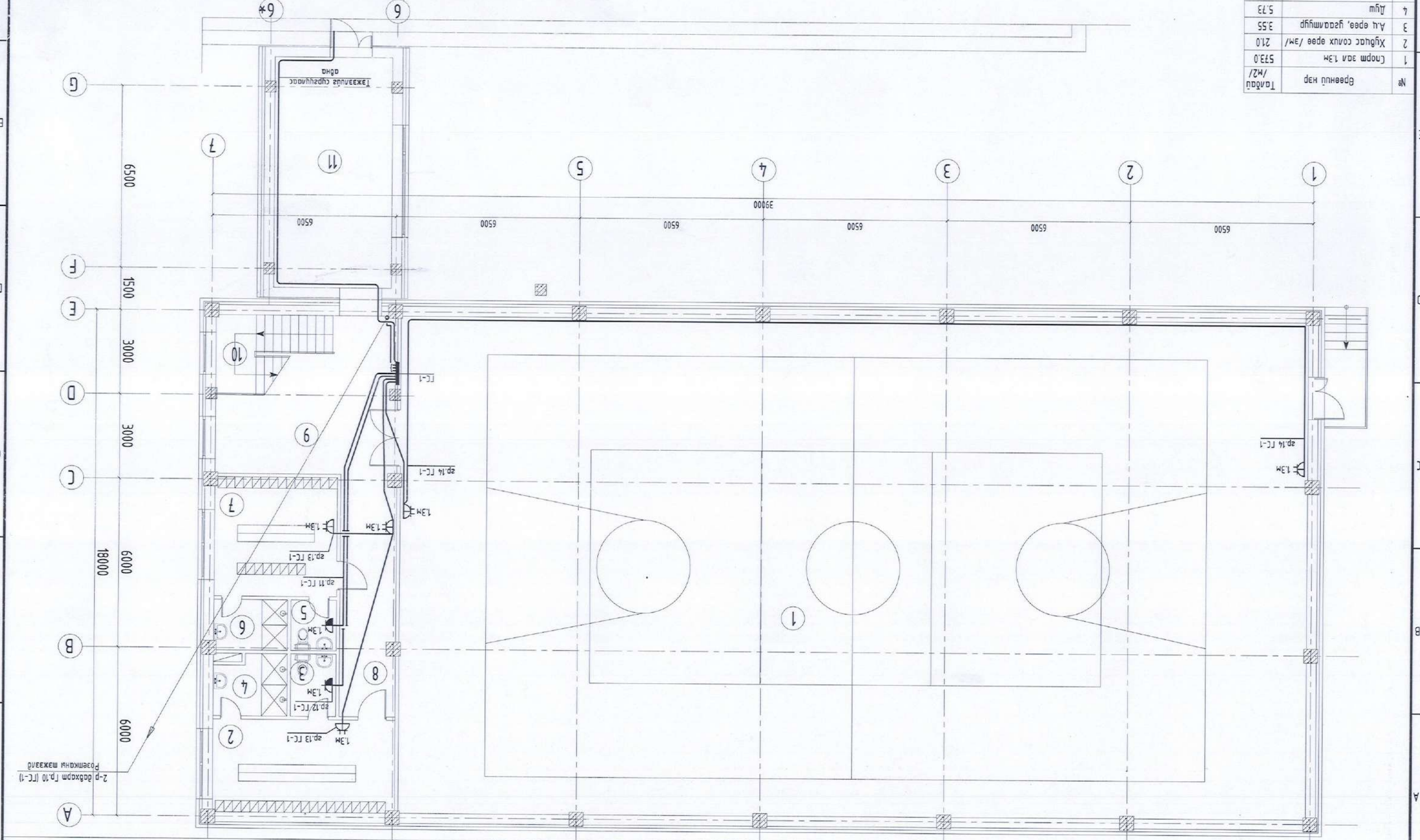

1-Р ДАВХРЫН ХҮҮХД ТӨХӨӨРӨМЖИЙН БАЙГУУЛАЛТ

ӨГТ/01/1 2-2 1500 хүүхдийн сургуулийн барилга		Үлгэрлэл хөм. Баянзүрх дүүрэг Баянгол хороолол, "Цахиаг констракшн" ХХК		
Үе шал: А.3	ЭГ.Шуур: А.3	Маштаб: М 1:150	Өгөгдөл: 2019.07	
Архитектор: Албансан	Т.Г.Шуур: А.3	Т.Г.Шуур: А.3	Өргөтгөлийн дугаар: А.3	Шаарсан: Албансан
Архитектор: Албансан	Т.Г.Шуур: А.3	Т.Г.Шуур: А.3	Өргөтгөлийн дугаар: А.3	Шаарсан: Албансан

Тусгай зорuilгын дугаар 2 үе
 Тэгшлээ бетон шал
 Цутгамал төмөр бетон шал
 Дугаарга поулстроп хавтан
 Нэгмруулсан хөрс

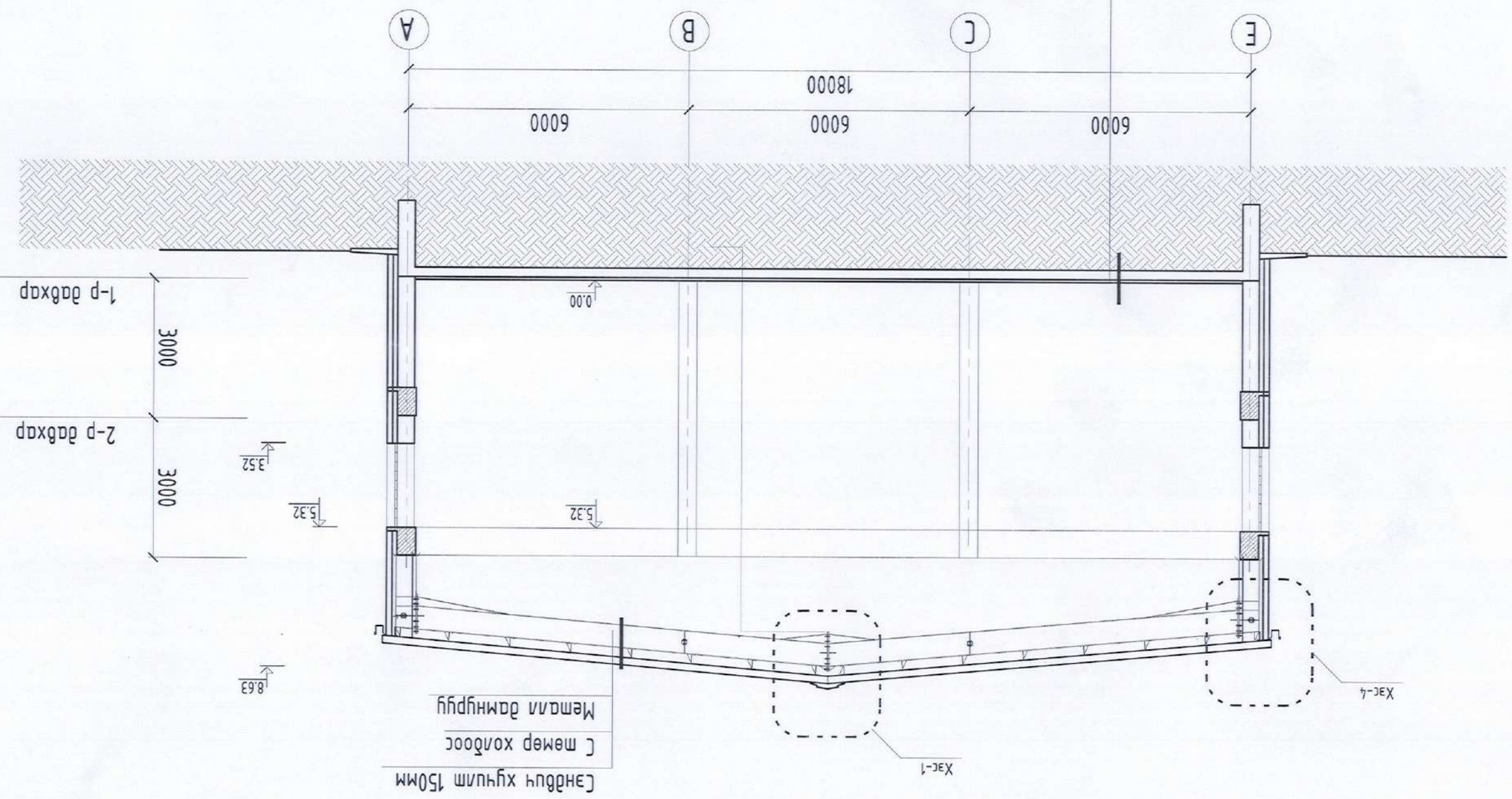

Сандуу хучилт 150мм
 С төмөр хольоос
 Мемал дамнууруу

ӨГТ/01/1 2-2. М 1:150

Үндэсний хөт. баянзурх дүүрэг Баганат хороолол, "Цэнхэр констракшн" ХХК		ОТ/А/1 1-1 1500 хүүхдийн сургуулийн барилга	
Үе шам: А.3	Өгөгжөө: А.3	Өгөгжөө: А.3	Өгөгжөө: А.3
Өгөгжөө: А.3	Өгөгжөө: А.3	Өгөгжөө: А.3	Өгөгжөө: А.3
Өгөгжөө: А.3	Өгөгжөө: А.3	Өгөгжөө: А.3	Өгөгжөө: А.3

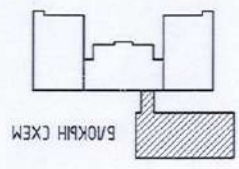

Тусгай зориулалтын бугдас 2 үе
 Тэгшгээ бетон шал
 Цугамал төмөр бетон шал
 Дугаарга поцстрол хадман
 Нэгтгүүлсэн хөрс

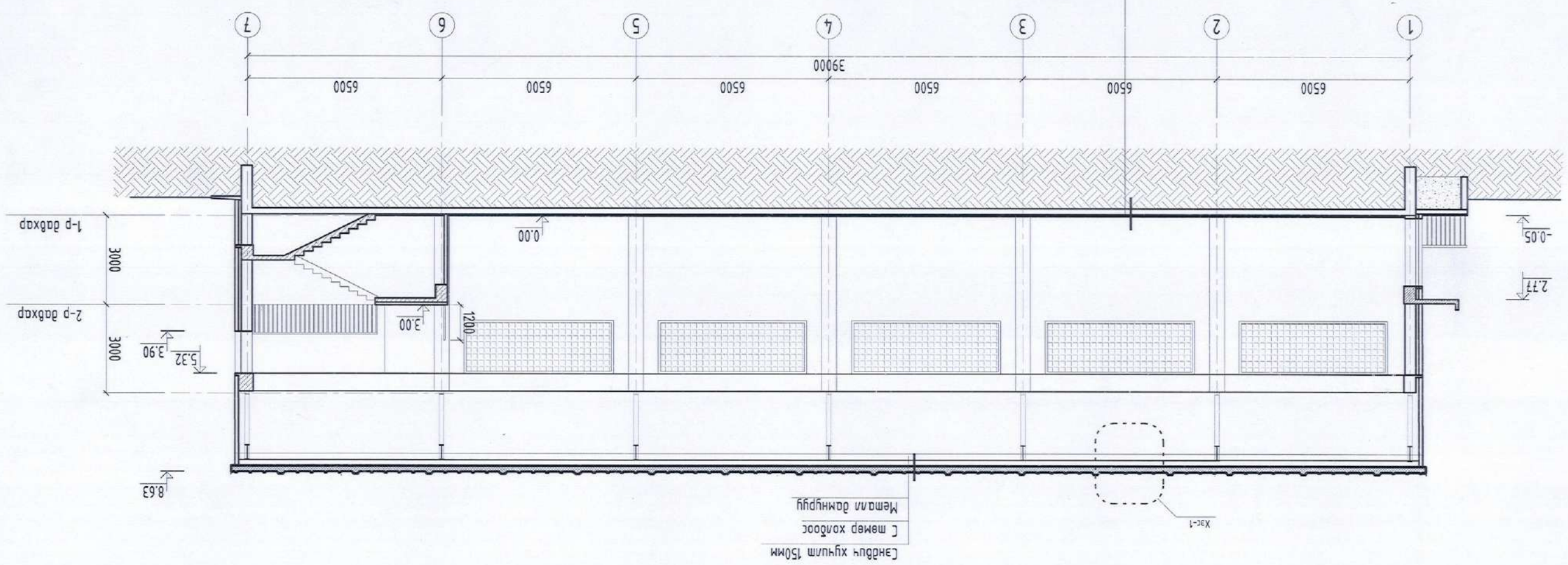

ОТ/А/1 1-1. М 1:150

А3	8	7	6	5	4	3	2	1
Архитектор Л.Булган	Гууцмэсэн С.Орзулдод	Шалсан Н.Шундод						
Э.Шуур НК-2019/27	Т.Шуур А3. М 1:150	Машагд А3. М 1:150	1500 хүүхдийн сургуулийн барилга Өмч: ХХК "Цахаг констракшн" Үйлдвэрлэл хэм. баянлурх дүүрэг					
А.3	ОТ/М/1-2-2							



Тусгай зоруйлалтын дугаг 2 Үе
 Тэгшлээ бетон шал
 Цугамал төмөр бетон шал
 Дугаалга нолустрол хадтан
 Нэгмүүлсэн хөрс

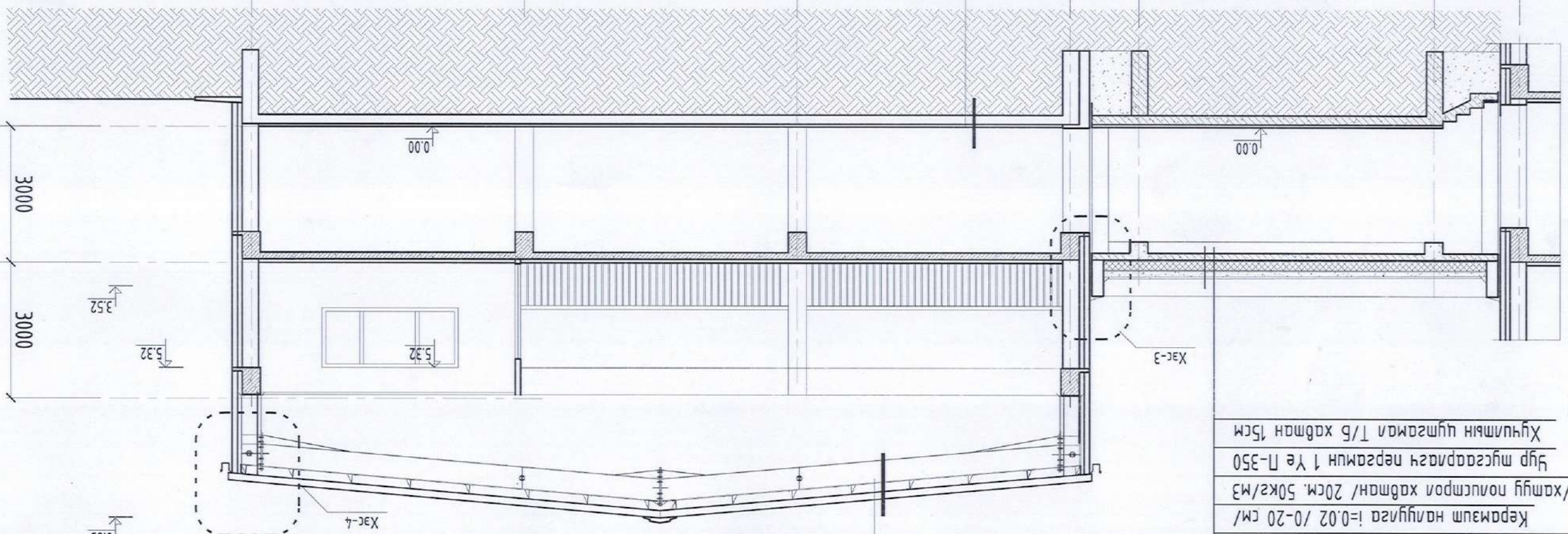
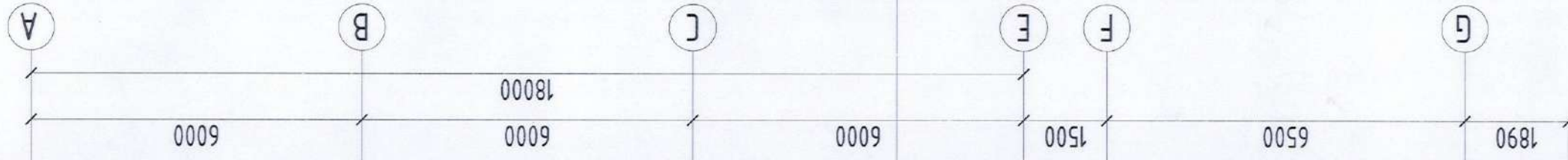

- Чулуунай хар цаас 1 Үе
- Хар цаас 2 Үе
- Цементэн мэгшлээ 2 см
- Керазит бетон мэгшлээ 5 см БМ-50
- Керазит налулга $\rho=0.02 / 0-20$ см/
- Дугаалга /хаму нолустрол хадтан/ 20см. 50кг/м3
- Үүр мэгсгэрлэгч нөрсөмш 1 Үе П-350
- Хучилтын цугамал Т/Б хадтан 15см

Сэндвич хучилт 150мм
 Ц мөмөр холбоос
 Мөмөл дамнуруу

ОТ/М/1 3-3. М 1:150

№	Өрөөний нэр	Табал /м2/	Шамны мөрөн
1	Басгийн өрөө	30.45	Хүлдээс
2	Хүлдээс солих өрөө /эм/	4.61	Керамик 450x450
3	Төнгө мөх-жилийн өрөө	26.23	Хүлдээс
4	Коридор	18.2	Чулуу
5	Коридор	17.25	Чулуу
6	Шамны хонгиур	17.80	Чулуу

Улаанбаатар хот, Баянзүрх дүүрэг Багахант хороолол, "Цэнхэг констракшн" ХХК 1500 хүүхдийн сургуулийн барилга	ДЭЭВРИЙН БАЙГУУЛАЛТ	№ шат: А.3
Улаанбаатар хот, Баянзүрх дүүрэг Багахант хороолол, "Цэнхэг констракшн" ХХК 1500 хүүхдийн сургуулийн барилга	Архитектор /Л.Булсан/	Масштаб: А3, М 1:150
Улаанбаатар хот, Баянзүрх дүүрэг Багахант хороолол, "Цэнхэг констракшн" ХХК 1500 хүүхдийн сургуулийн барилга	Гуцмагсаан /С.Орзуолов/	Огноо: 2019.07
Улаанбаатар хот, Баянзүрх дүүрэг Багахант хороолол, "Цэнхэг констракшн" ХХК 1500 хүүхдийн сургуулийн барилга	Шалбарсан /Н.Шинэболд/	Бүтэц хувидагч: БА-

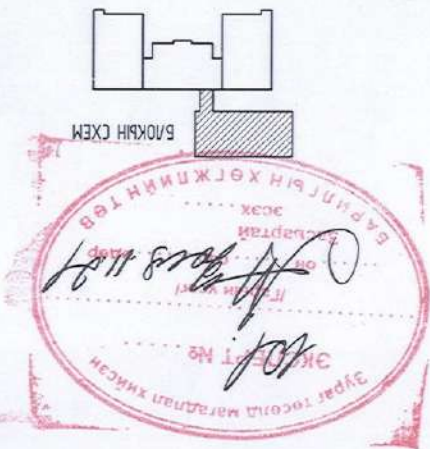
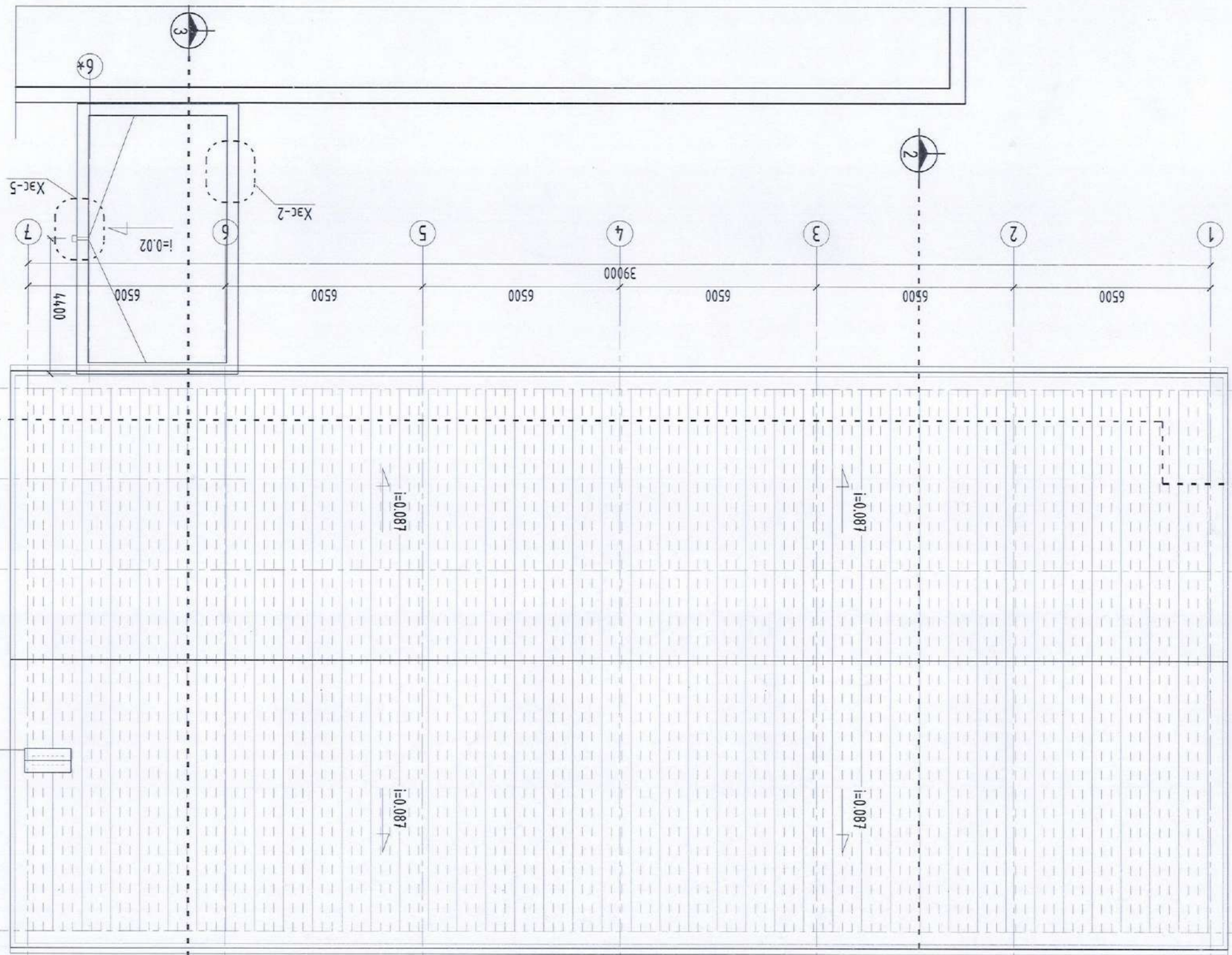

ДЭЭВРИЙН БАЙГУУЛАЛТ. М 1:150

1500 хүүхдийн сургуулийн барилга Баянгол хороолол, "Цагаас констракшн" ХХК		Үе шал: А.Э.	
Үе шал: А.Э.		Өгөгдөл: 2019.07	
Т.Т.Шуур	Т.Т.Шуур	Архитектор: Л.Булсан	Шалбарсан: Н.Шундолов
Өгөгдөл: 2019.07	Маштаб: А.Э. М 1:150	Т.Т.Шуур	БА-



- C-1 R=211 G=133 B=108
- C-2 R=242 G=187 B=132
- C-3 R=153 G=76 B=0

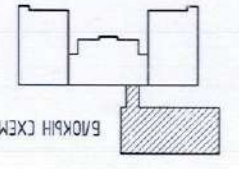
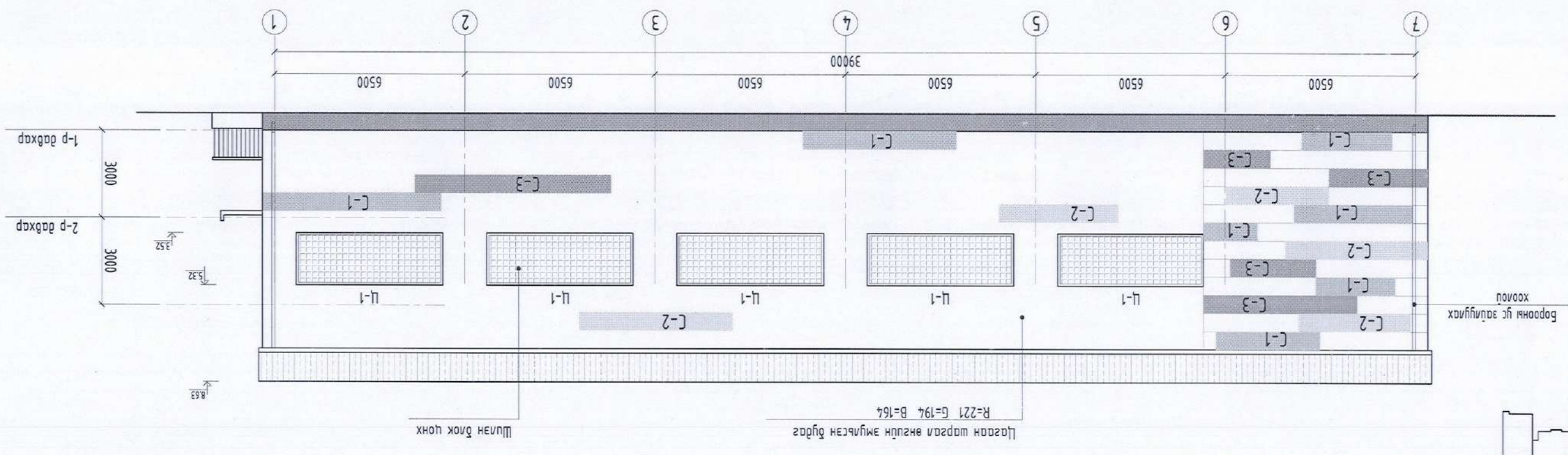
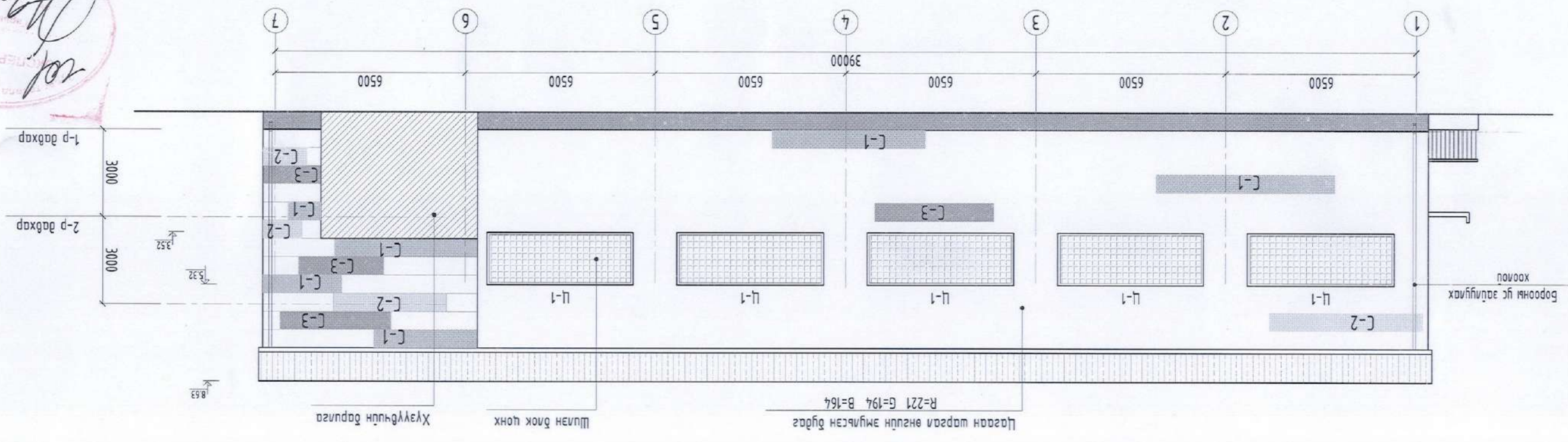

НҮҮР ТАЛ / ТЭХЛЭГ 1-7, 7-1. М 1:150

НҮҮР ТАЛ / ТЭНХЛЭГ А-Г, G-A / M 1:150

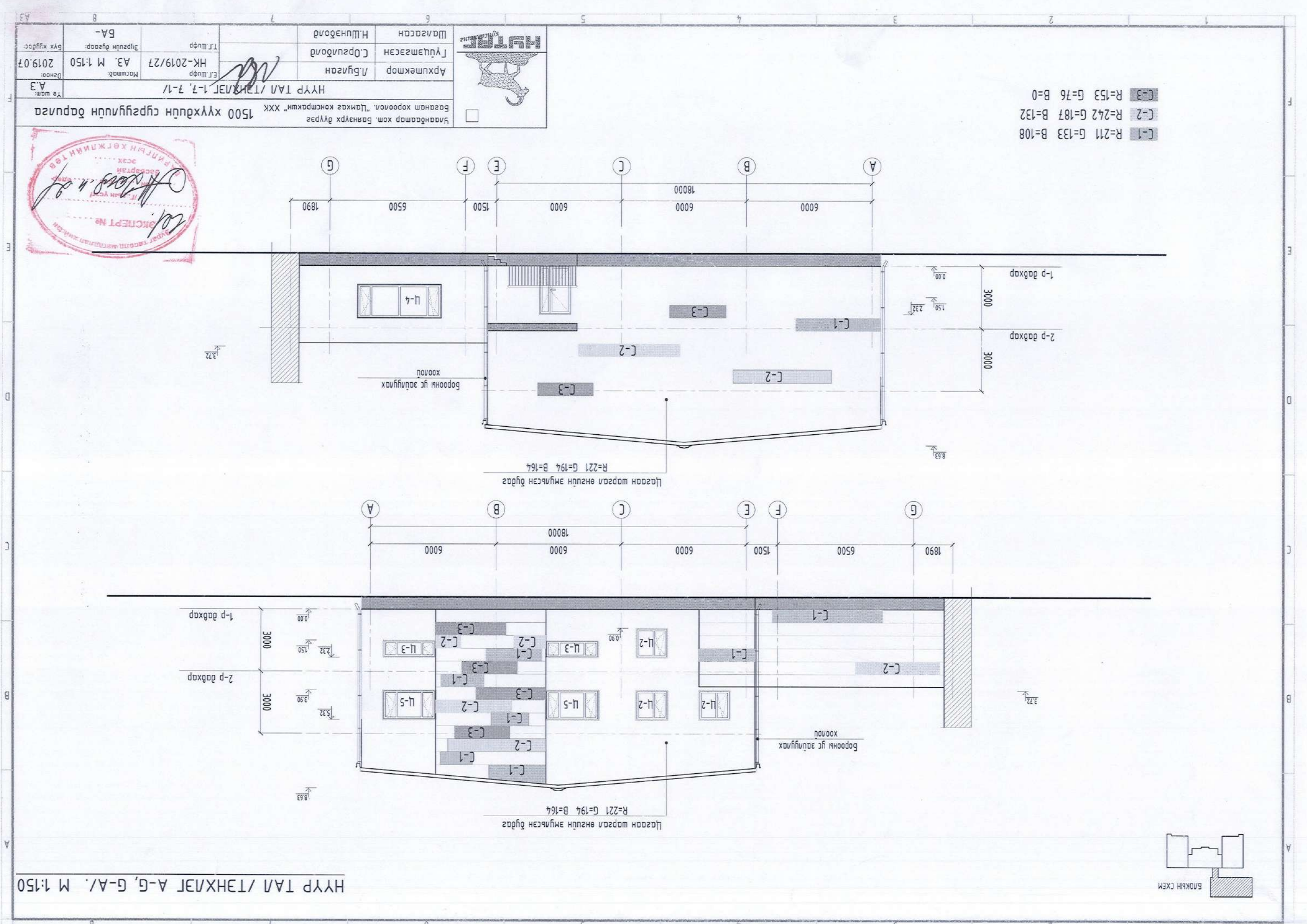
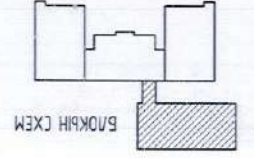

Цагаан шаргал өнгөний эмгүлсэн дугаг
R=221 G=194 B=164

Цагаан шаргал өнгөний эмгүлсэн дугаг
R=221 G=194 B=164

- C-1 R=211 G=133 B=108
- C-2 R=242 G=187 B=132
- C-3 R=153 G=76 B=0

Архитектор / 1.Бугаан Г.Цэцэгсэлэн / С.Орзуолов Шалгарсан / Ш.Шинэболд		Т.Т.Шуур Эцэслэн дугаар: АЗ, М 1:150 2019.07	
1500 хүүхдийн сургуулийн барилга Баянбаатар хом. Баянзүрх дүүрэг Баянган хороолол, "Цахаг констракшн" ХХК		НҮҮР ТАЛ / ТЭНХЛЭГ 1-Г, Г-1 / АЗ	



Архитектор /Л.Буган/ Гүйцэтгэсэн /С.Орзулов/ Шагсагч /Н.Шиндэрд/		Т.Т.Шифр Эргэлтийн дугаар: БА- Бүх хувьдас:	
Өгөгжлийн хугацаа: 2019.07 Масштаб: А3, М 1:50 Өгөгжлийн хугацаа: НК-2019/27		Т.Т.Шифр Эргэлтийн дугаар:	

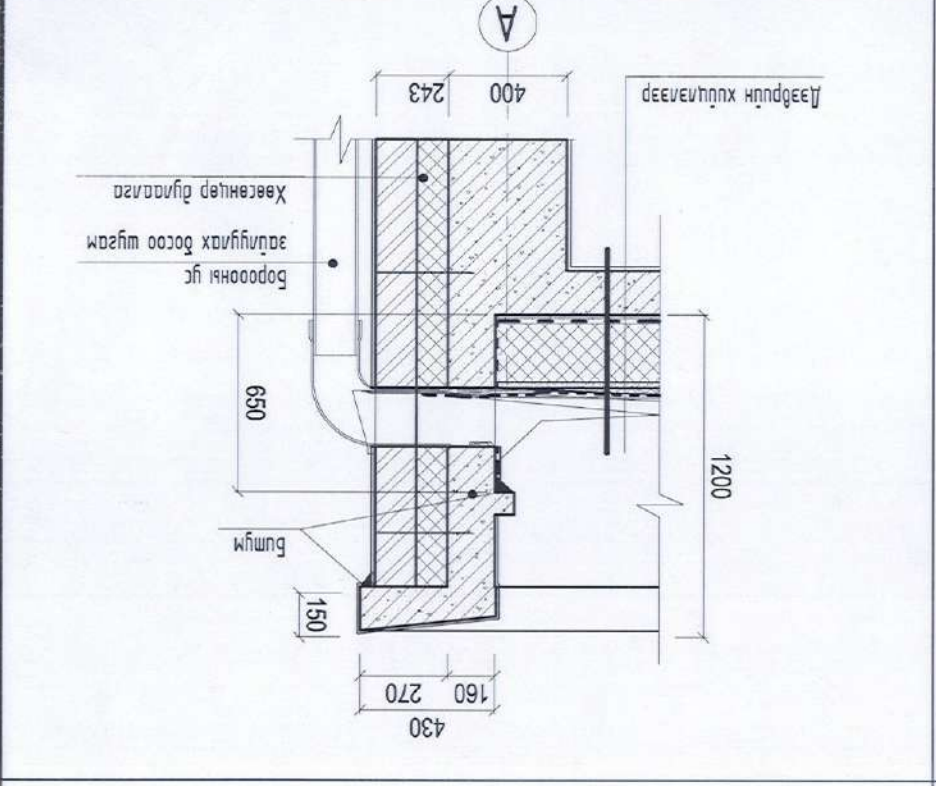

Дэврийн хэсгэм-5, М:20

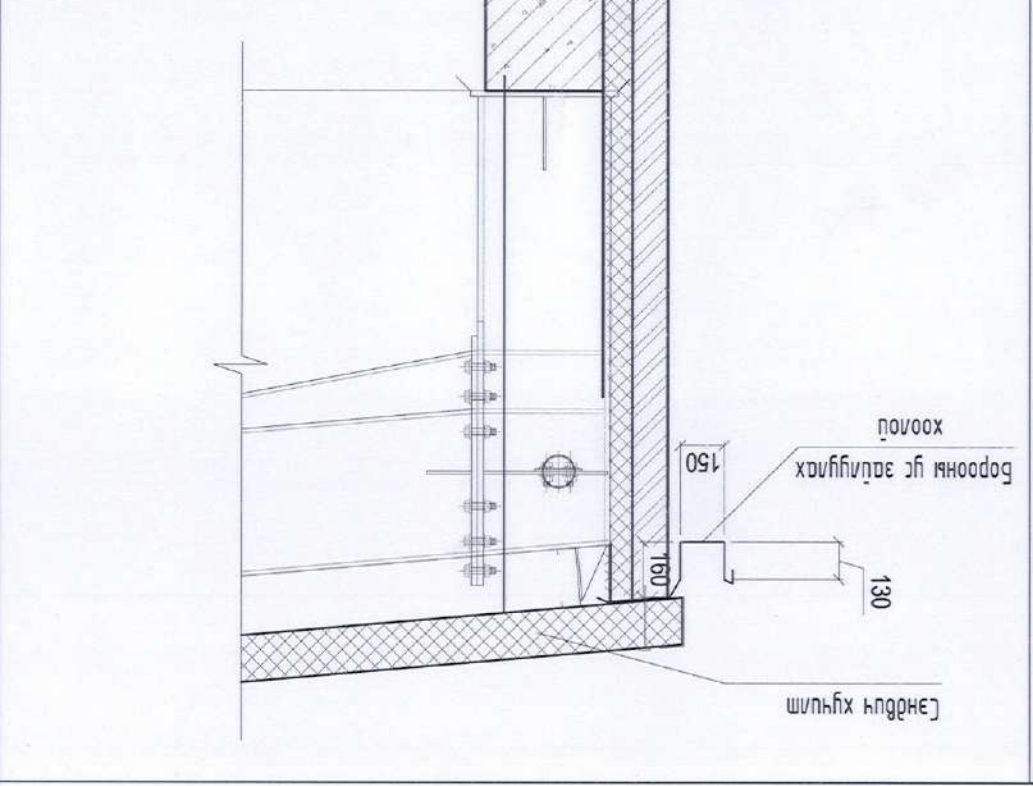

Дэврийн хэсгэм-4, М:20

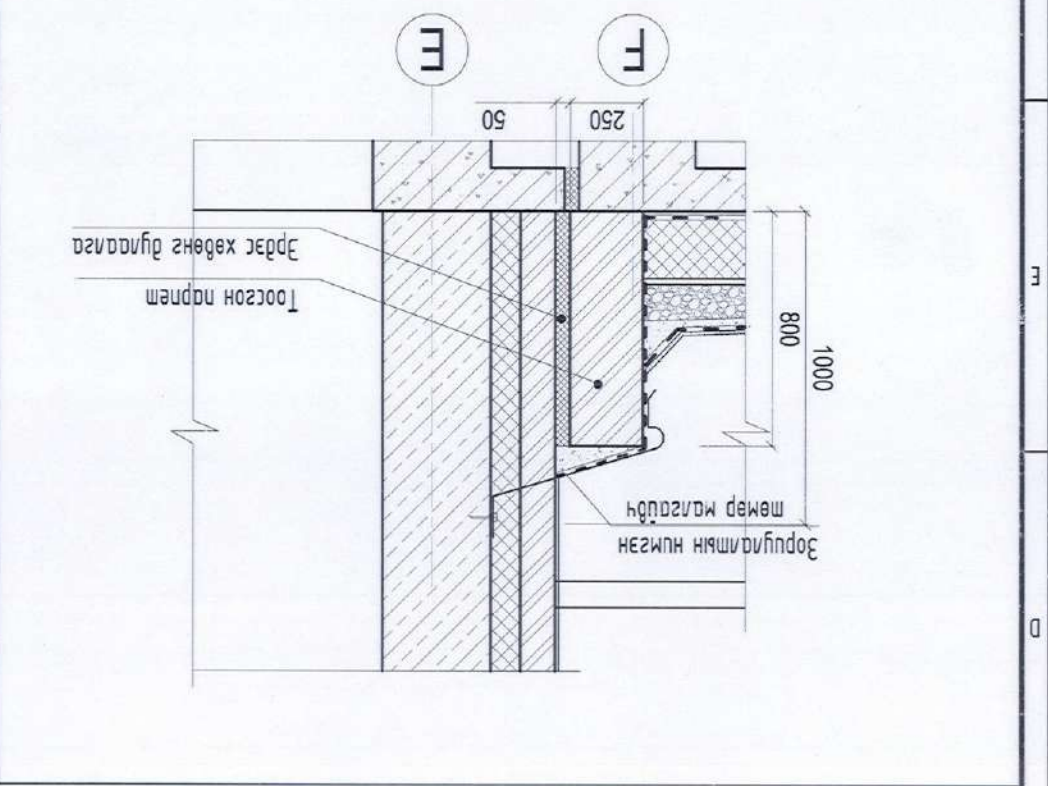

Дэврийн хэсгэм-3, М:20

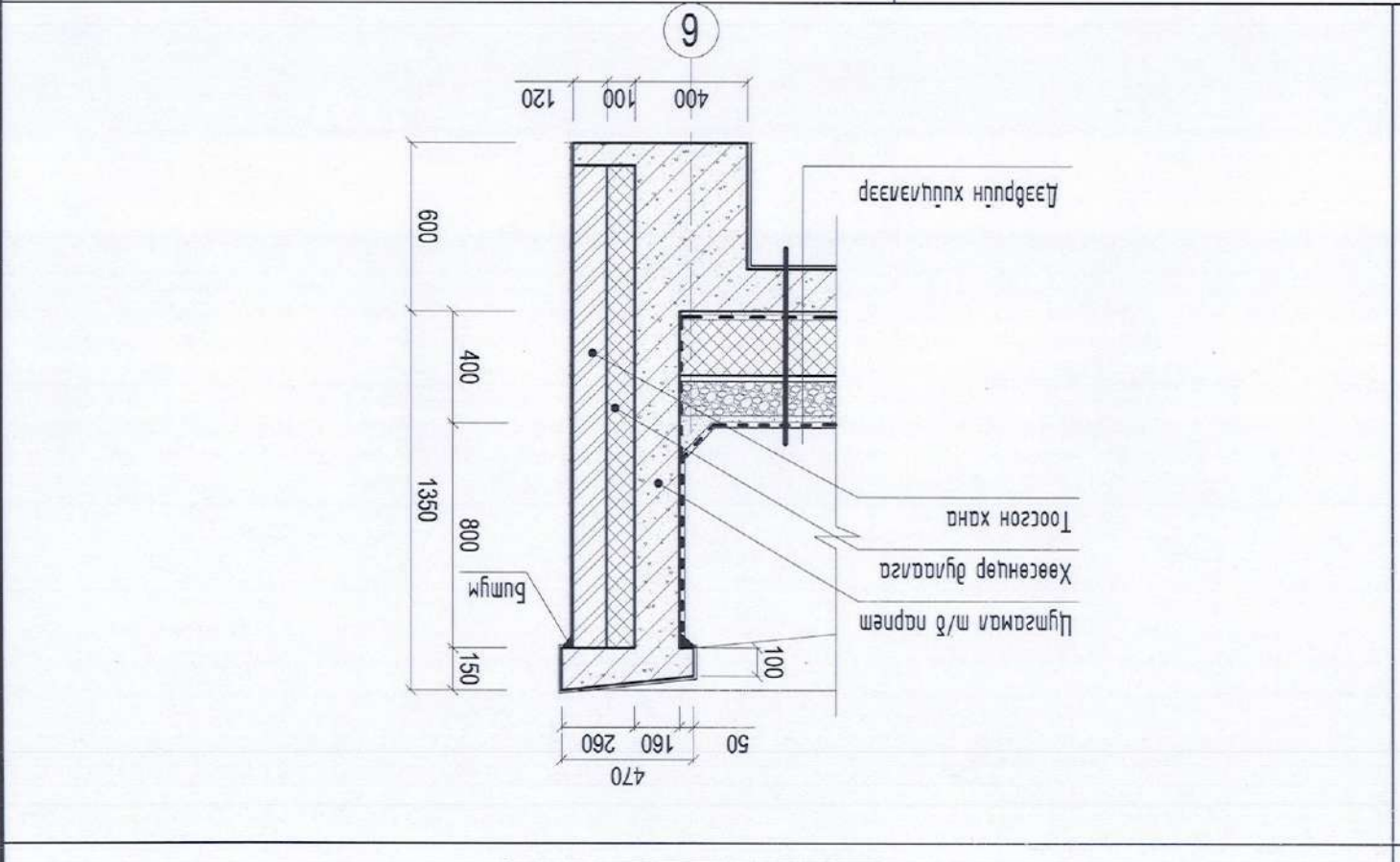

Дэврийн хэсгэм-1, М:20

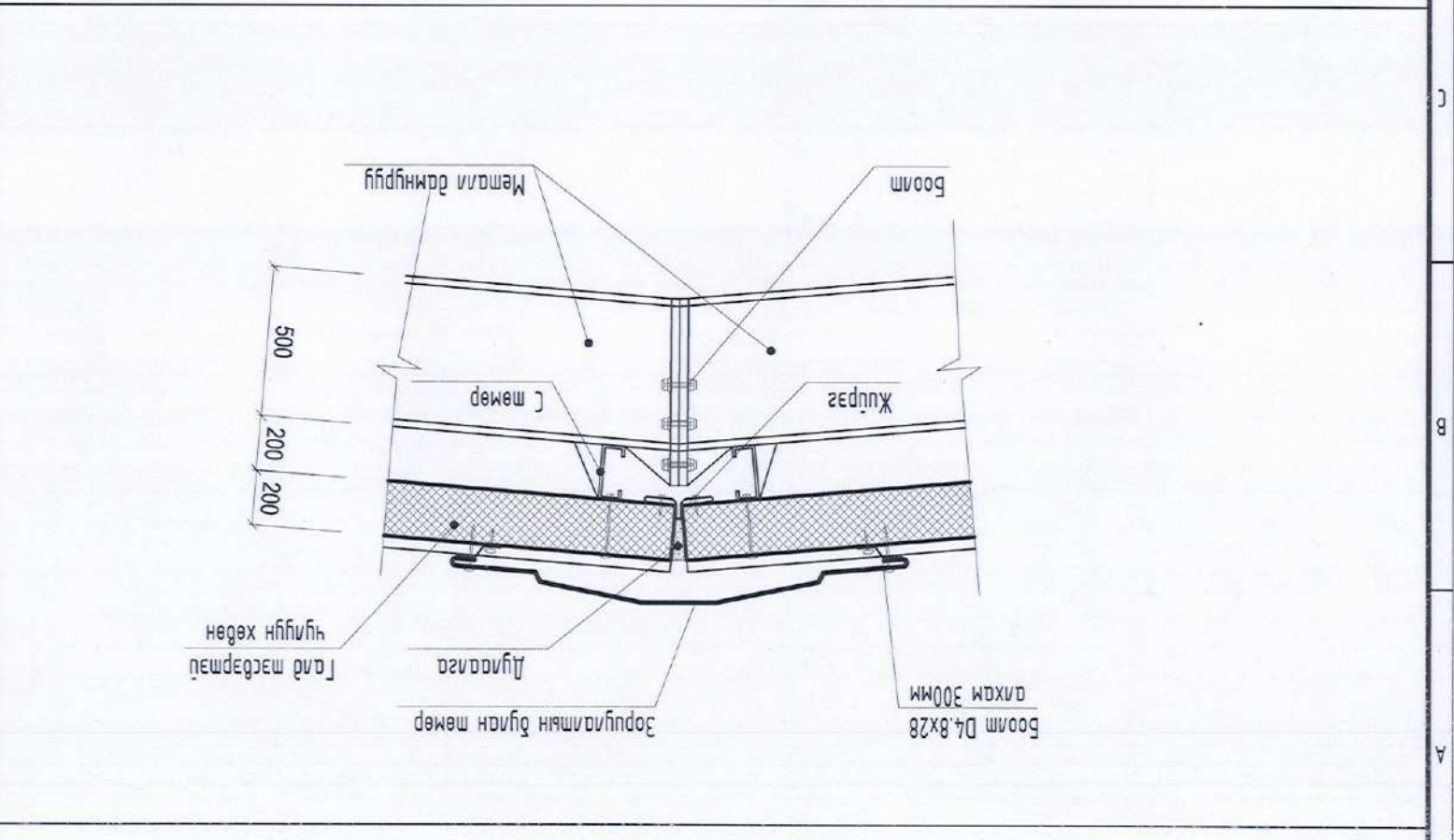

Дэврийн хэсгэм-1, М:20

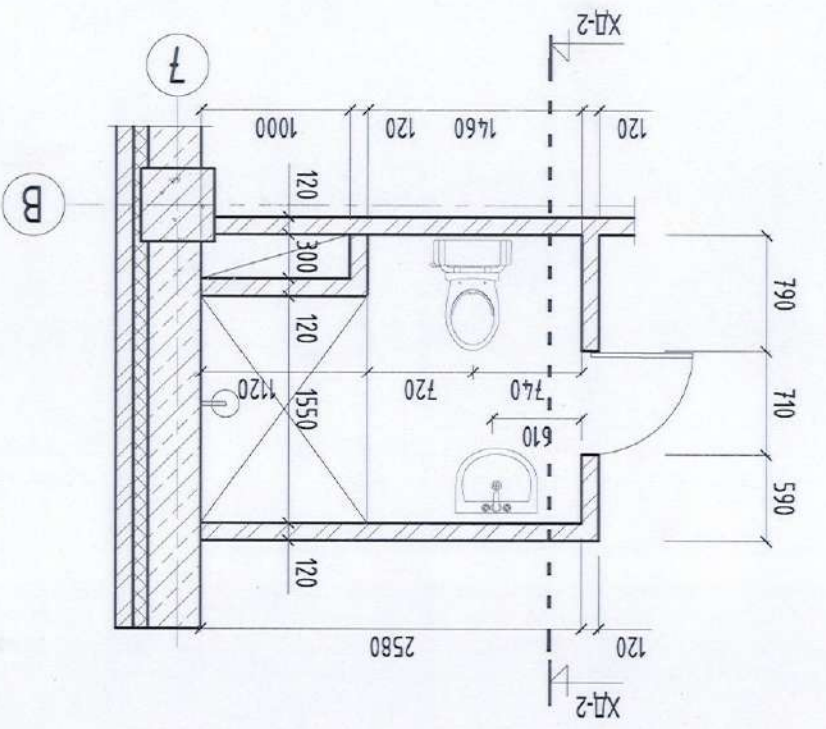

Архит. цэврийн өрөө АЦ-2, М:1:50

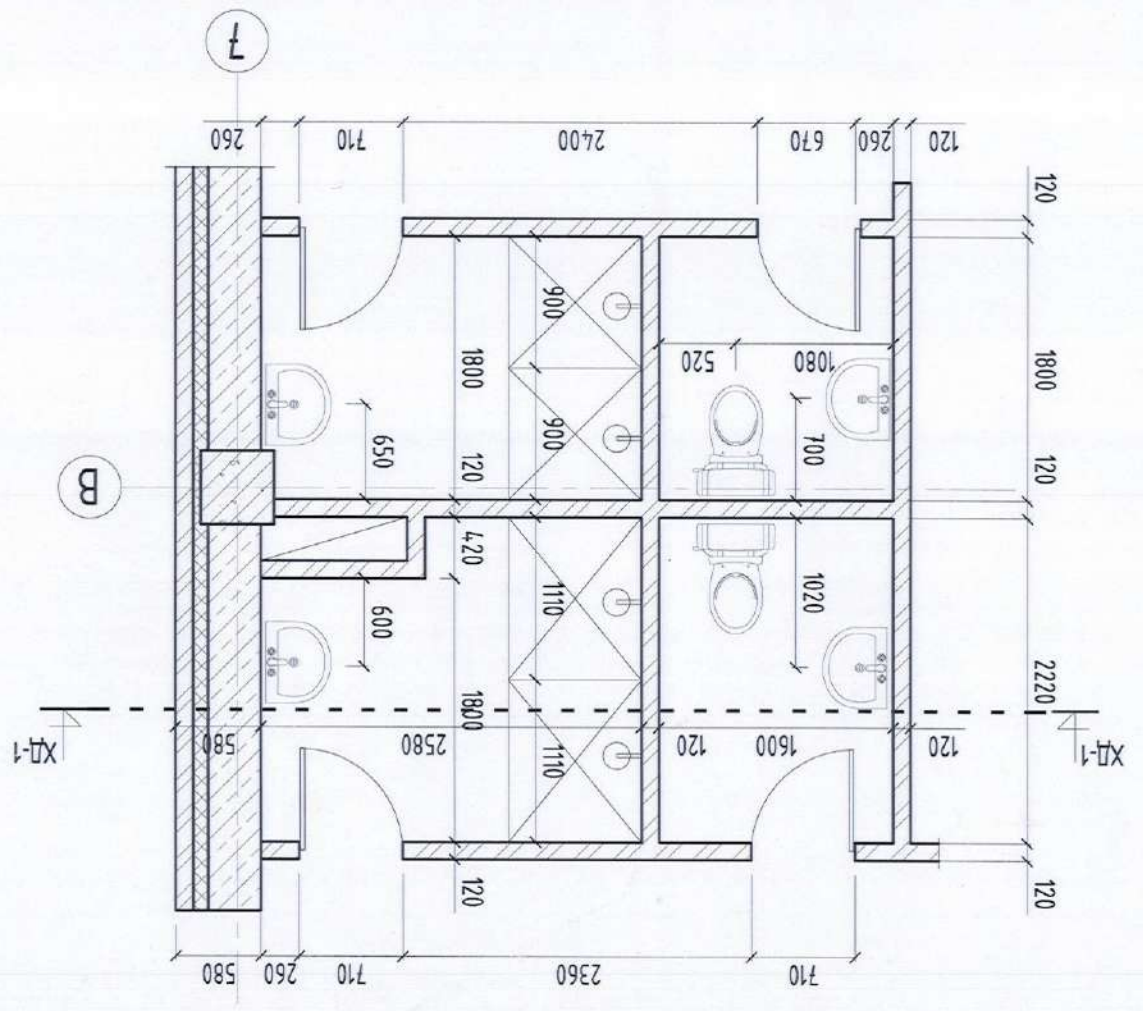

Архит. цэврийн өрөө АЦ-1, М:1:50

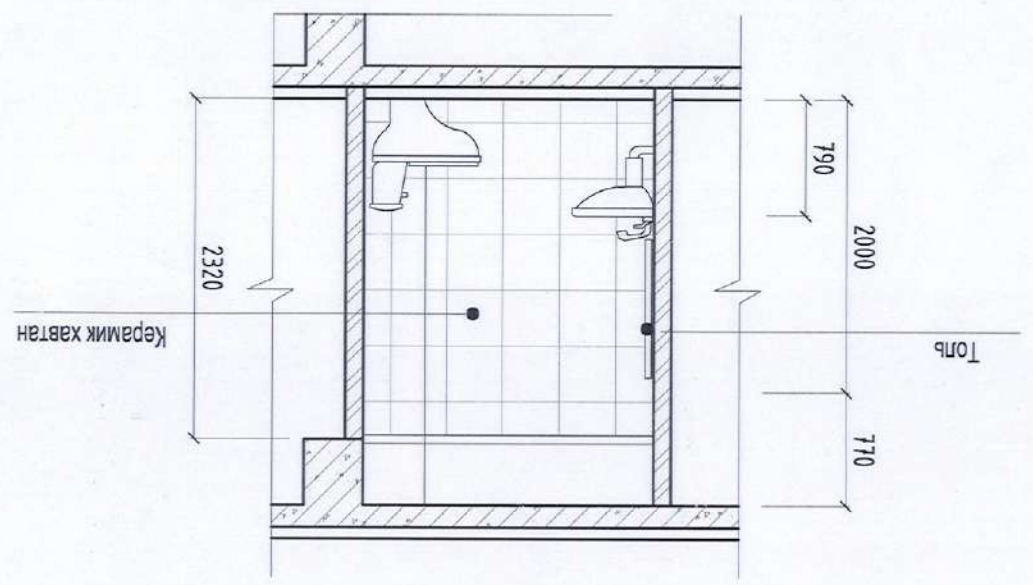

Ханын дэлгэц-2, М:1:50

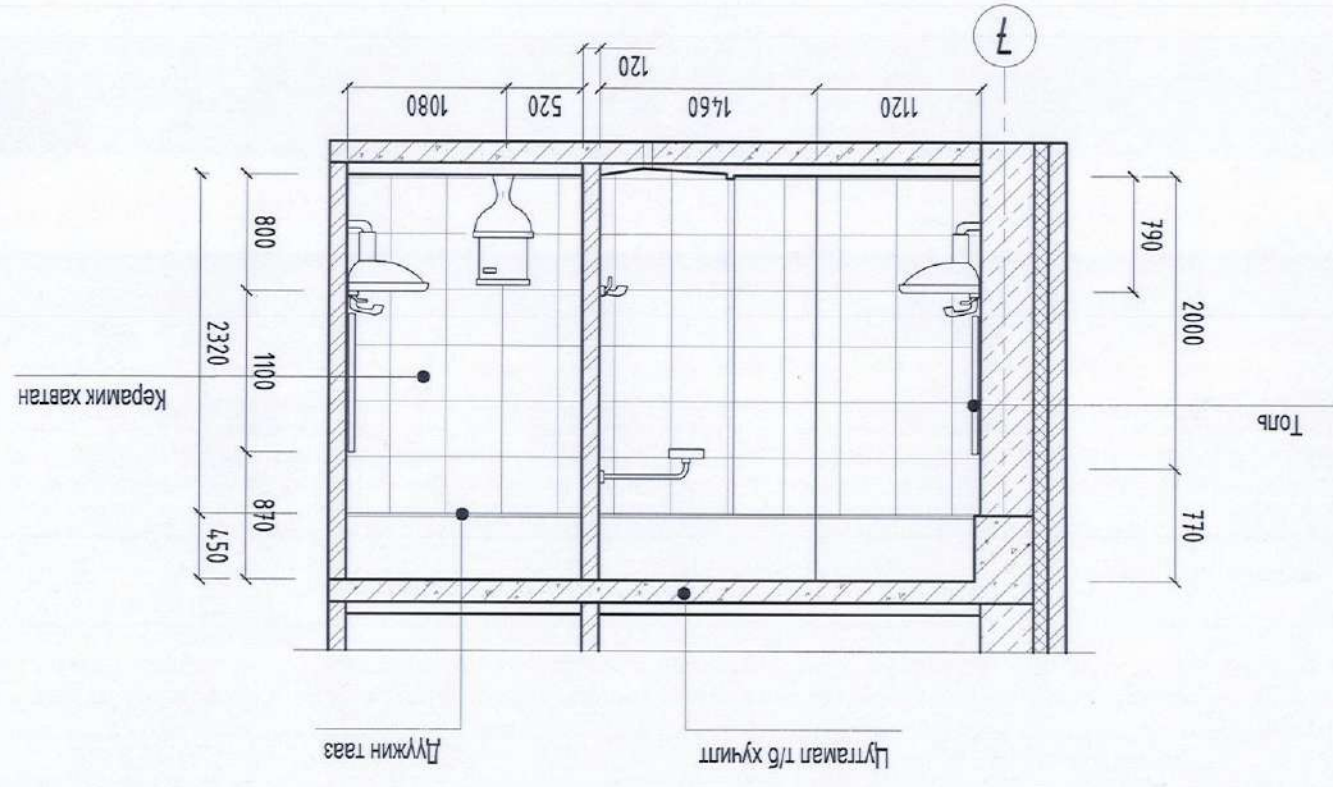

Ханын дэлгэц-1, М:1:50



Архитектор / Architect: А.Бугаан Гүйцэтгэсэн / Executed by: С.Орзуолов Шалсан / Checked by: Н.Шинэболд		Т.Шуур / Surveyor: Н.К-2019/27 Маштаб / Scale: А3, М 1:50 Бүх хувьцаа / All rights reserved: 2019.07
Үе шат / Stage: А.3 1500 хүүхдийн сургуулийн барилдаа / Children's school building		

Бүх хаалга нь MNS 0531:2002 стандартыг хангасан байх шаардлагатай.
 -Хаалганы өнгө, унтрээрүүн зургийн дагуу сонгоно.
 -Хаалганы захирагчид өөрсөвөө нүхний хэмжээг барилганы талбай дээр нь дахин хэмжилт хийж захиална.

Тайлбар

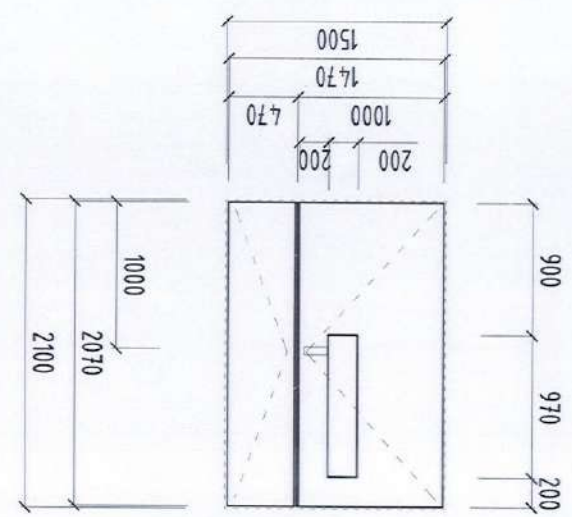

Модон хаалга Х-4

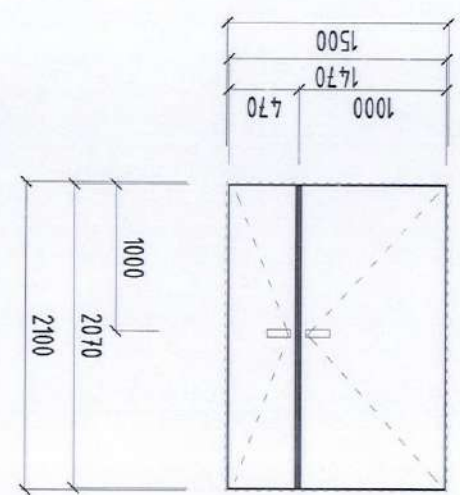

Дулаалгатай төмөр хаалга Х-5

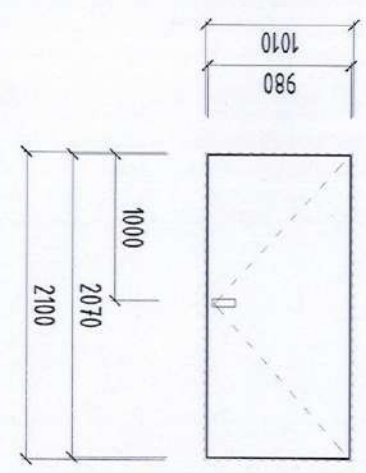

Модон хаалга Х-1

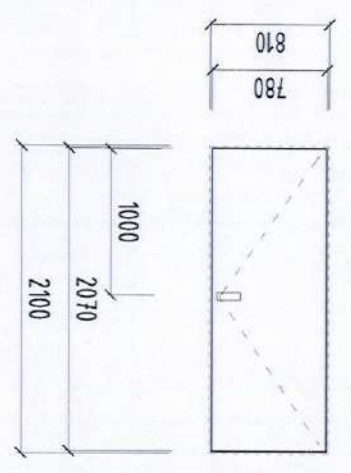

Модон хаалга Х-2

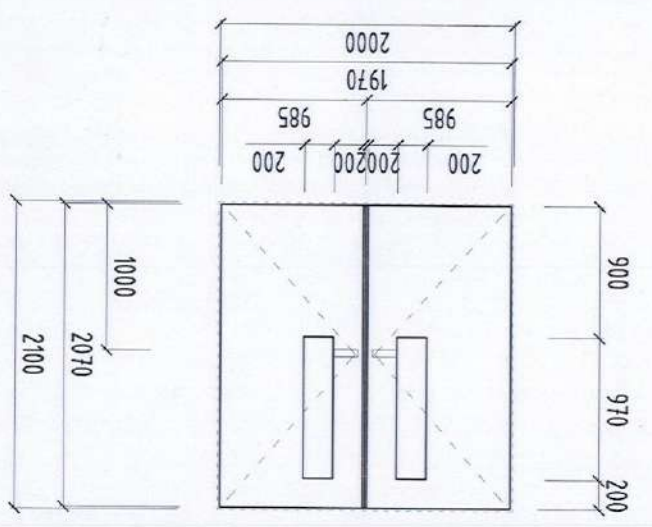

Модон хаалга Х-3

№	Өрөөний нэр	1 давхар		2 давхар		бар. зүүн		бар. зүүн		Тайлбар
		Бар.	Зүүн	Бар.	Зүүн	Бар.	Зүүн	Бар.	Зүүн	
1	Хаалга-1	-	2	-	1	-	3	3	3	Модон хаалга
2	Хаалга-2	2	2	1	-	-	2	2	2	Модон хаалга
3	Хаалга-3	1	-	-	-	-	1	1	1	Шилэн цонхтой хаалга
4	Хаалга-4	-	-	1	-	-	1	1	1	Шилэн цонхтой хаалга
5	Хаалга-5	1	-	-	-	-	1	1	1	Дулаалгатай галын төмөр хаалга

Хаалганы тодорхойлолт

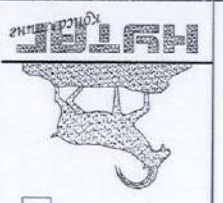

ХААЛГАНЫ ЭҮРЭГ		Баганат хороолол, "Цахиаг констракшн" ХХК		1500 хууцуйн сургуулийн барилга	
Архитектор	Л.Булган	Гүйцэтгэгч	С.Орзулов	Т.Т.Шифр	BA-
Масштаб	А3, М 1:50	ЭГ.Шифр	НК-2019/27	Эргүүлэн дугаар	Бүх хуудас
Огноо	2019.07	Үе шам	А.Э		

А.Э.
 1500 хүүхдийн сургуулийн баруунд
 Багахан хороолол, "Лангас констракшн" ХХК
 АРХИТЕКТОР Л.Булган
 Г.ЦУЦМЭСЭЭН С.Орзулбагд
 ШАНСАН Н.Шинэболд
 Т.Т.Шуур
 Масштаб: А3, М 1:50
 Огноо: 2019.07
 Бүх хуудас: 8

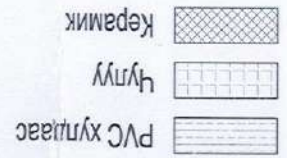

Давхар	Өрөөний дугаар			Шан			Ханын доод хэсэг			Ханын дээд хэсэг		
	засагч	малбай /м2/	засагч	засагч	малбай /м2/	засагч	засагч	малбай /м2/	засагч	малбай /м2/	засагч	малбай /м2/
2-р давхар	1, 3	хувиас	56.43	-мосон дугаг	2.32	90.14	0.45	19.28	-амульс	0.45	56.43	
	2	керамик	4.6	-керамик	2.32	19.2	0.45	4.1	-дүүжин	0.45	4.6	
1-р давхар	4, 5	чулуу	48.49	-мосон дугаг	2.32	112.8	0.45	22.26	-амульс	0.45	48.49	
	1, 2, 5	хувиас	606.77	-мосон дугаг	2.32/6/	677.43	0.45	16.61	-амульс	0.45	606.77	
3, 4	керамик	16.33	-керамик	2.32	55.12	0.45	14.74	-дүүжин	0.45	16.33		
	6, 7, 8	чулуу	86.53	-мосон дугаг	2.32	180.1	0.45	48.43	-амульс	0.45	86.53	

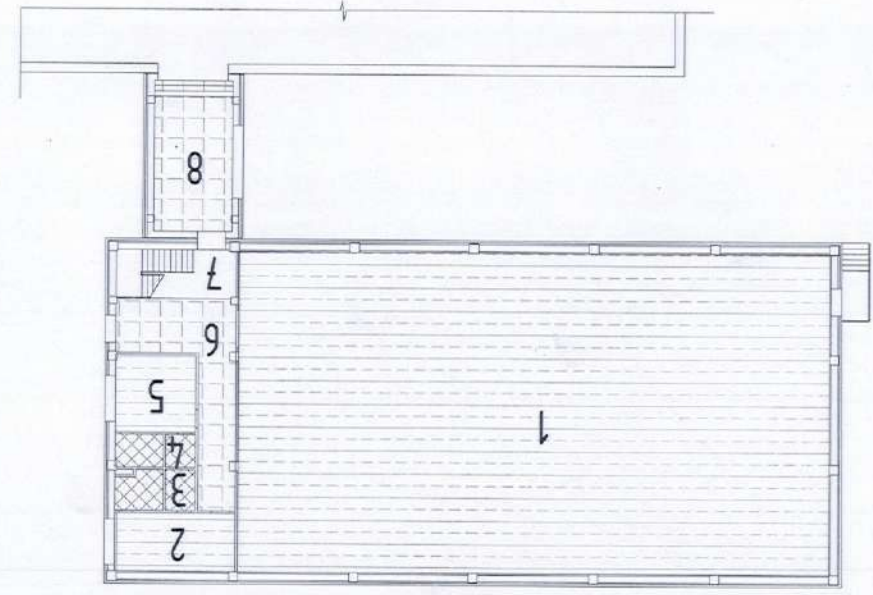
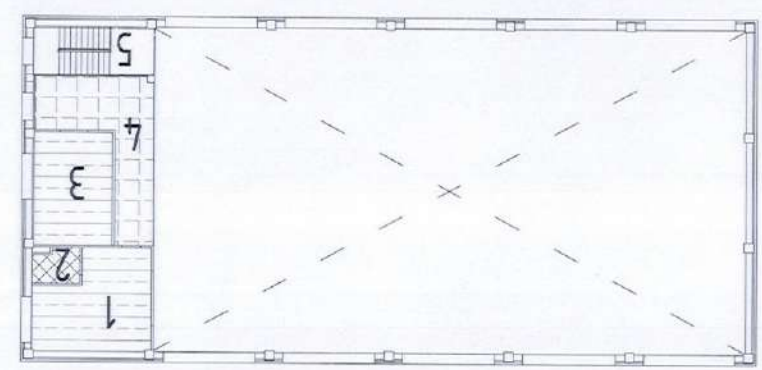

Хувиасан шал	<p>Хувиасан шал 5-7мм Шал мэвшлэгч 30мм Дуу мусгаарах үе 40 мм Цутгамал м/д хучим 200мм</p>
Хувиасан шал	<p>Чулуун шал 20мм Хаах зурмаг 30мм Хаах зурмаг 40мм Цутгамал м/д хучим 150мм</p>
Чулуун шал	<p>Чулуун шал 20мм Хаах зурмаг 30мм Хаах зурмаг 40мм Цутгамал м/д хучим 150мм</p>
Керамик шал	<p>Керамик шал 15-20 мм Цутгамал м/д хучим 150мм</p>
Чулуун шал	<p>Чулуун шал 20мм Хаах зурмаг 60мм Цутгамал м/д хучим 200мм</p>
Хувиасан шал	<p>Хувиасан шал 5-7мм Шал мэвшлэгч 30мм Цутгамал м/д хучим 200мм Дуулаага нолцтрол хадган Нэвтрүүлсэн хөрс</p>
Хувиасан шал	<p>Хувиасан шал 5-7мм Шал мэвшлэгч 30мм Цутгамал м/д хучим 200мм Дуулаага нолцтрол хадган Нэвтрүүлсэн хөрс</p>
Керамик шал	<p>Керамик шал 15-20 мм Хаах зурмаг 40мм Цутгамал м/д хучим 200мм Дуулаага нолцтрол хадган Нэвтрүүлсэн хөрс</p>
Чулуун шал	<p>Чулуун шал 20мм Хаах зурмаг 60мм Цутгамал м/д хучим 200мм Нэвтрүүлсэн хөрс</p>

ТЕХНИК ЭДИЙН ЗАСГИЙН ҮЗҮҮЛЭЛТ		
НЭР	ХЭМЖИХ НЭГЖ	ҮЗҮҮЛЭЛТ
БАРИЛГАЖИЛТЫН ТАЛБАЙ		1725.72
АШИГТАЙ ТАЛБАЙ	S*аш	8789.38
АЖЛЫН ТАЛБАЙ	S*аж	5714.97
ЭЗЭЛХҮҮН	Vба	40209.27
	K1=Sаж/Sаш	0.65
	K2=V/Sаш	4.57

АЖЛЫН ЗУРГИЙН ҮНДСЭН БҮРДЛИЙН ЖАГСААЛТ		
Марк	НЭРС	хуудасны тоо
ЕТ	ЕРӨНХИЙ ТӨЛӨВЛӨГӨӨ	
БА	БАРИЛГА АРХИТЕКТУР	
ТХ	ТЕХНОЛОГИЙН БАЙГУУЛАЛТ	
ББ	БАРИЛГА БҮТЭЭЦ	
ХАС	ХАЛААЛТ, АГААР СЭЛГЭЛТ	
ЦБУ	ЦЭВЭР БОХИР УС	
ХД	ХОЛБОО ДОХИОЛОЛ	
ДГ	ДОТОР ГЭРЭЛТҮҮЛЭГ	
ХТ	ХҮЧИТ ТӨХӨӨРӨМЖ	

ЕТ МАРКИЙН ЗУРГИЙН ЖАГСААЛТ		
Д/Д	НЭРС	МАРК
1	ЕРӨНХИЙ ТӨЛӨВЛӨГӨӨ	ЕТ-1
2	ЗАЙ ХЭМЖЭЭ	ЕТ-2
3	ӨНДӨРЖИЛТ	ЕТ-3
4	КАРТОГРАМ	ЕТ-4
5	ЗАМ ТАЛБАЙН ХУЧИЛТ	ЕТ-5

ТХ МАРКИЙН ЗУРГИЙН ЖАГСААЛТ		
	НЭРС	МАРК
1	ЗООРИЙН ДАВХРЫН БАЙГУУЛАЛТ	ТХ-1
2	1-Р ДАВХРЫН БАЙГУУЛАЛТ	ТХ-2
3	ГАЛТОГООНЫ ТЕХНОЛОГИЙН БАЙГУУЛАЛТ	ТХ-3
4	2-Р ДАВХРЫН БАЙГУУЛАЛТ	ТХ-4
5	3-Р ДАВХРЫН БАЙГУУЛАЛТ	ТХ-5
6	4-Р ДАВХРЫН БАЙГУУЛАЛТ	ТХ-6

БА МАРКИЙН ЗУРГИЙН ЖАГСААЛТ		
Д/Д	НЭРС	МАРК
1	НҮҮР ХУУДАС	
2	ЕРӨНХИЙ ӨГӨГДӨЛ, ЗУРГИЙН ЖАГСААЛТ	БА-1
3	НЭГДСЭН ТЭНХЛЭГИЙН БАЙГУУЛАЛТ	БА-2
4	НЭГДСЭН ЗООРИЙН ДАВХРЫН БАЙГУУЛАЛТ	БА-3
5	НЭГДСЭН 1-Р ДАВХРЫН БАЙГУУЛАЛТ	БА-4
6	НЭГДСЭН 2-Р ДАВХРЫН БАЙГУУЛАЛТ	БА-5
7	НЭГДСЭН 3-Р ДАВХРЫН БАЙГУУЛАЛТ	БА-6
8	НЭГДСЭН 4-Р ДАВХРЫН БАЙГУУЛАЛТ	БА-7
9	ЗООРИЙН ДАВХРЫН БАЙГУУЛАЛТ /В БЛОК/	БА-8
10	ЗООРИЙН ДАВХРЫН БАЙГУУЛАЛТ /А БЛОК/	БА-9
11	ЗООРИЙН ДАВХРЫН БАЙГУУЛАЛТ /С БЛОК/	БА-10
12	1-Р ДАВХРЫН БАЙГУУЛАЛТ /В БЛОК/	БА-11
13	1-Р ДАВХРЫН БАЙГУУЛАЛТ /А БЛОК/	БА-12
14	1-Р ДАВХРЫН БАЙГУУЛАЛТ /С БЛОК/	БА-13
15	2-Р ДАВХРЫН БАЙГУУЛАЛТ /В БЛОК/	БА-14
16	2-Р ДАВХРЫН БАЙГУУЛАЛТ /А БЛОК/	БА-15
17	2-Р ДАВХРЫН БАЙГУУЛАЛТ /С БЛОК/	БА-16
18	3-Р ДАВХРЫН БАЙГУУЛАЛТ /В БЛОК/	БА-17
19	3-Р ДАВХРЫН БАЙГУУЛАЛТ /А БЛОК/	БА-18
20	3-Р ДАВХРЫН БАЙГУУЛАЛТ /С БЛОК/	БА-19
21	4-Р ДАВХРЫН БАЙГУУЛАЛТ /В БЛОК/	БА-20
22	4-Р ДАВХРЫН БАЙГУУЛАЛТ /А БЛОК/	БА-21
23	4-Р ДАВХРЫН БАЙГУУЛАЛТ /С БЛОК/	БА-22
24	ТЕХНИКИЙН ДАВХРЫН БАЙГУУЛАЛТ /В БЛОК/	БА-23
25	ТЕХНИКИЙН ДАВХРЫН БАЙГУУЛАЛТ /А БЛОК/	БА-24
26	ТЕХНИКИЙН ДАВХРЫН БАЙГУУЛАЛТ /С БЛОК/	БА-25
27	ДЭЭВРИЙН ДАВХРЫН БАЙГУУЛАЛТ /В БЛОК/	БА-26
28	ДЭЭВРИЙН ПАРПЕТЫН ХЭСЭГЛЭЛҮҮД	БА-27
29	ОГТЛОЛ 1-1	БА-28
30	ОГТЛОЛ 2-2	БА-29
31	ОГТЛОЛ 3-3	БА-30
32	ОГТЛОЛ 4-4	БА-31
33	НҮҮР ТАЛ /тэнхлэг X1-X16/	БА-32
34	НҮҮР ТАЛ /тэнхлэг Y6-Y1/	БА-33
35	НҮҮР ТАЛ /тэнхлэг Y1-Y6/	БА-34
36	НҮҮР ТАЛ /тэнхлэг X16-X1/	БА-35
37	АРИУНЦЭВРИЙН ӨРӨӨНИЙ ХЭСЭГЛЭЛ - 1	БА-36
38	АРИУНЦЭВРИЙН ӨРӨӨНИЙ ХЭСЭГЛЭЛ - 2	БА-37
39	АРИУНЦЭВРИЙН ӨРӨӨНИЙ ХЭСЭГЛЭЛ - 3	БА-38
40	АРИУНЦЭВРИЙН ӨРӨӨНИЙ ХЭСЭГЛЭЛ - 4	БА-39
41	АРИУНЦЭВРИЙН ӨРӨӨНИЙ ХЭСЭГЛЭЛ - 5	БА-40
42	ШАТ-1 ХЭСЭГЛЭЛ	БА-41

43	ШАТ-2 ХЭСЭГЛЭЛ	БА-42
44	ХААЛГАНЫ ТҮҮВЭР - 1	БА-43
45	ШИЛЭН ХАНЫН ТҮҮВЭР - 2	БА-44
46	ЦОНХНЫ ТҮҮВЭР - 1	БА-45
47	ДОВЖОО - 1, БАЙГУУЛАЛТ	БА-46
48	ДОВЖОО - 1, НҮҮР ТАЛ, ОГТЛОЛ	БА-47
49	ДОВЖОО - 2,3, ЗООРИЙН ГАДНА ШАТ	БА-48
50	ДЭЭВЭРТ ГАРАХ ТӨМӨР ШАТ	БА-49
51	ХАНЫН ХЭВТЭЭ ХЭСЭГЛЭЛ 1-5	БА-50
52	ХАНЫН ХЭВТЭЭ ХЭСЭГЛЭЛ 5-8	БА-51
53	ХАНЫН ХЭВТЭЭ ХЭСЭГЛЭЛ 9-11	БА-52
54	ХАНЫН БОСОО ХЭСЭГЛЭЛ 1-7	БА-53
55	ХАНЫН БОСОО ХЭСЭГЛЭЛ 8,9	БА-54
56	ХАНЫН БОСОО ХЭСЭГЛЭЛ 10-13	БА-55
57	ШАЛНЫ БАЙГУУЛАЛТ - 1	БА-56
57	ШАЛНЫ БАЙГУУЛАЛТ - 2	БА-57
57	ШАЛ, ДОТОР ЗАСЛЫН АЖЛЫН ТҮҮВЭР	БА-58

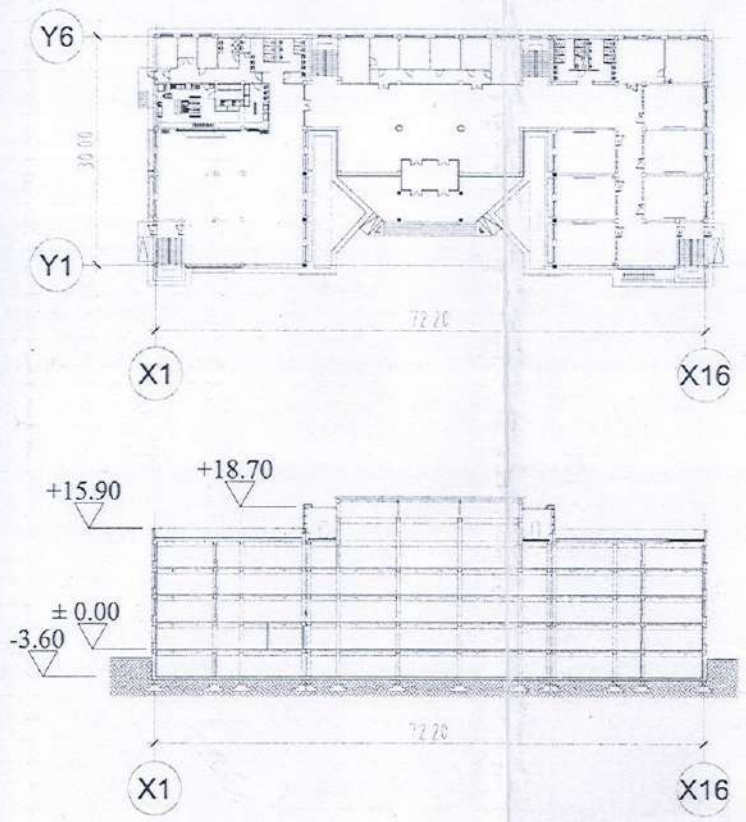

ЕРӨНХИЙ ХЭСЭГ
Улаанбаатар хот ~~Баянзүрх~~ дүүрэг 16-р хороо оны 5 сарын 19-ний өдрийн А/53 дугаар шийдвэр үндэслэн зураг төслийг болов

- Барилгын ажлын зураг төслийн баримт бичгээр Газар хөдлөл Гадна агаарын хэм Салхины ачаалал Цасны ачаалал Галд тэсвэршилтийн зэрэг

-Ерөнхий төлөвлөгөө, зай хэмжээ, өндөржи төсөлийг боловсруулахдаа БНБД 31-01-01,

БАРИЛГА АРХИТЕКТУРЫН ХЭСЭГ
Уг барилга нь тэнхлэгээрээ 72.20 х 30.00м каркасан барилга ба Зоорийн давхарт өлгүүр, хурлы 1-р давхарт, эрэгтэй, эмэгтэй; 2-р давхарт, хими, физикийн л; 3-р давхарт, анги танхим, эрэгтэй; 4-р давхарт, спорт заал, эрэгтэй мөн, давхар болгонд РЕКРЕАЛ

Гадна хана;
-Гадна ханын 1-р давхрын хэсэгт 36см царц, 36см царууц хөнгөн блокон ханыг 15см-н эрэгтэй

Хамар хана;
-Ариун цэврийн болон, анги танхим, гал тосго ханаар, үүдний танхим дотор хануудыг зургаан

Дээвэр;
- Салхижуулалтгүй хавтгай дээвэр ба хуудас тэсвэртэй стандартын шаардлага хангасан

Цонх;
-стандартын хуванцар рамтай сайн чанартай барилгын талбай дээр дахин хэмжилт хийж гүйцэтгэнэ.

Хаалга;
- Хаалга нь МНС 0531;2002 стандартыг хангах загвар дизайныг захиалагчийн хүсэлтийг хангах 2011/ стандартын дагуу хийж гүйцэтгэнэ. А

Шал;
- Үүдний танхим болон хооллох танхим, хооллох танхим хийх ба ариун цэврийн өрөөнүүд, гал тосго хийж өнгөлнө. Спорт заалны шалыг бетон

Шат;
- Шатыг төмөр бетоноор цутгаж чулуугаар цутгаж загвартай байхаар хийнэ.

Тааз;
- Ариун цэврийн өрөөнд усанд тэсвэртэй загвартай

Засал;
- Бүх гадна ханын заслыг хуудас БА-32-35-ын загварыг захиалагчдын хүсэлтийн дагуу хийж гүйцэтгэнэ. Бага ангиудын халаалтын Спорт залны ханын дагуу дээш дээвэрт гаргах Гадна довжоонуудыг төмөр бетон цутгамал

Нэг маягийн ба даатан хэрэглэх зургийн холболт
Энэ хуудсанд засвартай хүчин
Илжигч
Гүйцэтгэсэн
Шалгасан
С.Оршидов
С.Оршидов
Т.У.С.

2016 ОНЫ 1-Р САР							
58	1	А3	ШИФР: НБ-01/16	Л.МОНХЖИН	Л.МОНХЖИН	Л.МОНХЖИН	Л.МОНХЖИН
МАШТАБ 1:100		ЕРӨНХИЙ ӨГӨГДӨЛ		АРХИТЕКТОР	АРХИТЕКТОР	АРХИТЕКТОР	АРХИТЕКТОР
БА		Улаанбаатар хот, Баянгол дүүрэг, 4-р хороо		1500 ХҮҮХДИЙН 38-Р СУРГУУЛЬ			

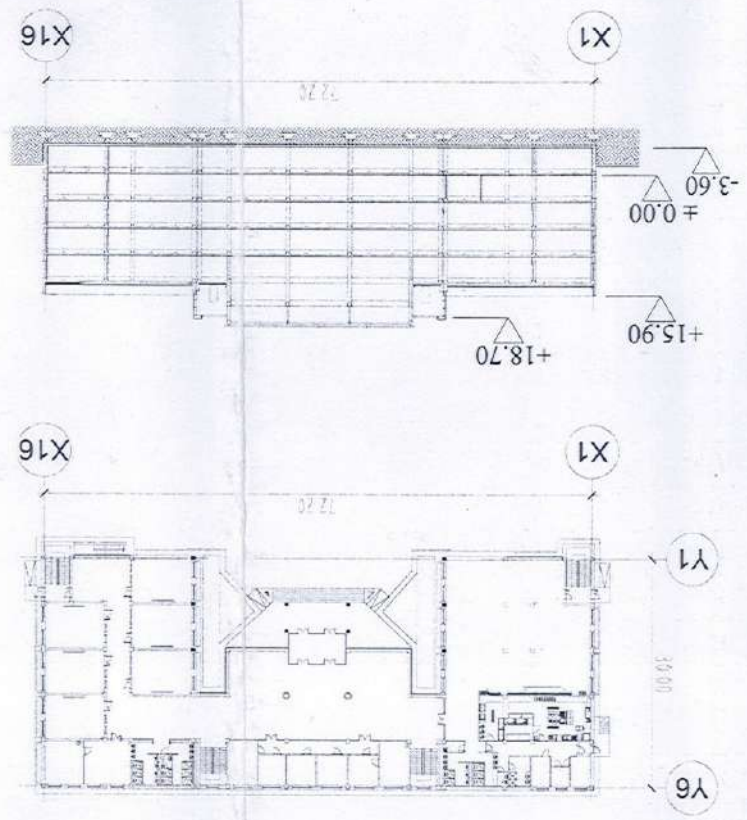

43	ШАТ-2 ХЭСЭГЛЭЛ	БА-42
44	ХААЛГАНЫ ТҮВЭР - 1	БА-43
45	ШИЛЭН ХАНЫН ТҮВЭР - 2	БА-44
46	ЦОНХНЫ ТҮВЭР - 1	БА-45
47	ДОВЖОО - 1, БАЙГУУЛАЛТ	БА-46
48	ДОВЖОО - 1, НҮР ТАЛ, ОЛТЛОЛ	БА-47
49	ДОВЖОО - 2,3, ЗООРИЙН ГАНД ШАТ	БА-48
50	ДЭВЭРТ ГАРХ ТӨМӨР ШАТ	БА-49
51	ХАНЫН ХЭВТЭЭ ХЭСЭГЛЭЛ 1-5	БА-50
52	ХАНЫН ХЭВТЭЭ ХЭСЭГЛЭЛ 5-8	БА-51
53	ХАНЫН ХЭВТЭЭ ХЭСЭГЛЭЛ 9-11	БА-52
54	ХАНЫН БОСОО ХЭСЭГЛЭЛ 1-7	БА-53
55	ХАНЫН БОСОО ХЭСЭГЛЭЛ 8,9	БА-54
56	ХАНЫН БОСОО ХЭСЭГЛЭЛ 10-13	БА-55
57	ШАЛНЫ БАЙГУУЛАЛТ - 1	БА-56
57	ШАЛНЫ БАЙГУУЛАЛТ - 2	БА-57
57	ШАЛ, ДОТОР ЗАСЛЫН АЖЛЫН ТҮВЭР	БА-58

Улаанбаатар хот, Баянгол дүүрэг, 4-р хорооны нутаг дэвсгэрт барилга "1500 ХҮҮХДИЙН 38-Р СУРГУУЛИЙН БАРИЛГА"-ын зурал төслийг Нийслэлийн Засаг даргын 2012 оны 5 сарын 29-ний өрвийн шийдвэртэй, Баян хамгаалтын их сургууль, Ершүүт, /ХДТ-2012/6-агш/ХЭТ-ХБХЦосгоор 2013.05.27-нд өргөжүүлж ХЭТ. үндэслэн зурал төслийг боловсруулав.

Барилгын ажлын зурал төслийн баримт бичигт дараахь цаг уурын нөхцөл, барилгын ангилал зэрэгүүдийг тооцоо.

Газар хөдлөл : 8 балл
 Гадна агаарын хэм : -36.0 хэм
 Салхины ачаалал : 33кГМ2
 Цааны ачаалал : 50кГМ2
 Галд тэсвэршилтийн зэрэг : II

Барилга АРХИТЕКТУРЫН ХЭСЭГ
 Үг барилга нь тэнхлэгээрээ 72.20 x 30.00м хэмжээтэй, зорьтой, 4 орцтой, 4 шаттай, 4н давхар, каркасан барилга ба

ЗООРИЙН ДЭВЭРТ ӨНГӨӨР, ХУРЫН ТАНХИМ, НОМИЙН САН, МУЖААН, ДАРХАНЫ ТАНХИМ, БОЛОН ТЕХНИКИЙН ӨРӨӨНҮҮДИЙГ, 1-р ДЭВХЭРТ, ЭРЭТЭЙ, АМЭТЭЙ АРИУН ЦЭВРИЙН ӨРӨӨНҮҮДИЙГ, 2-р ДЭВХЭРТ, ХИМИ, ФИЗИКИЙН ЛАБОРАТОРИ, АНГИД, ЭРЭТЭЙ, АМЭТЭЙ АРИУН ЦЭВРИЙН ӨРӨӨНҮҮДИЙГ, 3-р ДЭВХЭРТ, АНГИ ТАНХИМ, ЭРЭТЭЙ, АМЭТЭЙ АРИУН ЦЭВРИЙН ӨРӨӨНҮҮДИЙГ, 4-р ДЭВХЭРТ, СПОРТ ЗААЛ, ЭРЭТЭЙ АМЭТЭЙ ХУВЦАС СОЛИХ ӨРӨӨ, АНГИ ТАНХИМ, ЭРЭТЭЙ, АМЭТЭЙ АРИУН ЦЭВРИЙН ӨРӨӨНҮҮДИЙГ, МЭН, ДЭВХЭР БОЛОНД РЕКРЕАЦ ТӨНӨЛГӨСӨН БОЛНО.

Гадна хана: 1-р давхрын хэсэгт 36см царууц хөнгөн блок хананг гадна талд 15см-н зузвантай эрдэс хөвөн дулаалга хийж чулуугаар өнгөлөнө. 2-4-р давхрын хэсэгт 36см царууц хөнгөн блок хананг 15см-н зузвантай фасадны хөсөөнцөр дулаалж өнгөлөөний тортой шавардлага хийж фасадны амьлсээр будна.

Хамар хана: Ариун цэврийн болон, анги танхим, гал торооны тусгаарлах хануудыг 12см-н тоосгон ханаар, техникийн өрөө, шатны хонгирын хануудыг 24см-н царууц хөнгөн блок ханаар, үүдний танхим дотор хануудыг зуралт тусгасны даруу хийж гүйцэтгэнэ.

Дэвэр: Салхижуулалтгүй хавтгай дэвэр ба хуудас ба-28,29,30-д дэвэрийн үеийг зааж өрсөн болно. Спорт заалны дэвэрийг сөндөрчөн хавтангаар хийх ба дулаалгыг галд тэсвэртэй стандартын шаардлага хангасан дулаалга байхаар зуралт тусгав.

Цонх: Стандартын хуванцар рамтай сайн чанарын 3 давхар шиллэгтэй давхар шилэн багц вакум цонх хийх ба, цонхны захиалагч өгөхдөө цонхны нүхний хэмжээг барилгын талбай дээр дахин хэмжилт хийж захиалах ба, хаалганы гүйцэтгэнэ.

Хаалга нь МНС 0531:2002 стандартыг хангасан байна. Хаалганы захиалгыг өгөхдөө нүхний хэмжээг барилгын талбай дээр дахин хэмжилт хийж захиалах ба, хаалганы зэвгар дизайныг захиалагчийн хүсэлтийг харгалзан өнгө үзэмж, загвар дизайны сайтай хаалга сонгож - Барилгын хана, цонх уулзварын усралтын заадал /MNS 6266 : 2011/ стандартын даруу хийж захиалах ба, хаалганы гүйцэтгэнэ. Анги танхимд металл рамтай хатаасан шилэн хаалга байхаар зуралт тусгав.

Шал: Үүдний танхим болон хооллох танхим, хонгируудын хэсгийг шалыг хальтиргалгүй чулуугаар, анги танхимийн шалыг зориулалтын сайн чанарын эдлэгээ даах хуудасан шал хийх ба ариун цэврийн өрөөнүүд, гал торооны өрөөнүүдийн шаланд ус тусгаарлалтын үе хийж керамик хавтан наах ба техникийн өрөөнүүдийн шалыг бетон шал хийж өнгөлөнө. Спорт заалны шалыг бетон тэгшилгээ хийж зориулалтын резинэн будгаар будна.

Шат: Шатыг төмөр бетоноор цутгаж чулуугаар өнгөлж төмөр барилга хайс хийнэ. Барилга хайсны загварыг зуралт тусгасны даруу хийж захиалах боломжгүй загвартай байхаар хийнэ.

Тааз: Ариун цэврийн өрөөнд усанд тэсвэртэй зориулалтын дүүжин тааз хийж бусад өрөөний таазыг заслын ажлын түүвэрт тусгасны даруу затирка татан амьлсдгэнэ.

Засал: Бүх гадна ханын заслыг хуудас ба-32-35-д тусгасны даруу өнгөлөнө. Дотор заслыг ажлын зургийн заслын ажлын түүвэрт тусгасны даруу хийж гүйцэтгэнэ. Дотор заслын өнгө загварыг захиалагчийн хүсэлтийн даруу загвар дээр нь өнгө, материалыг шийднэ. Салхиачийг хоололнуудыг рам зангидагч 2 үе гилсэн хавтангаар өнгө үзэмж сайтай хийж гүйцэтгэнэ. Бага ангид ханын халаалтын радиаторуудыг хананд суулаж, хамгаалалтын сараалжин хаалт хийж өнгө.

Спорт заалны ханын даруу дээш тээвэрт гарж буй салхиачийг шалнаас 5м-ийн түвшинд тоосгон өрлөгөөр хааж үлдсэн дээд хэсгийг рам зангидагч гилсэн хавтангаар хаана. Гадна товчоонуудыг төмөр бетон цутгамалаар хийнэ. Гилүүр, пандусны хэсгийг боржин чулуугаар, хашлаганы хэсгийг зориулалтын керамик хавтангаар өнгөлөнө.

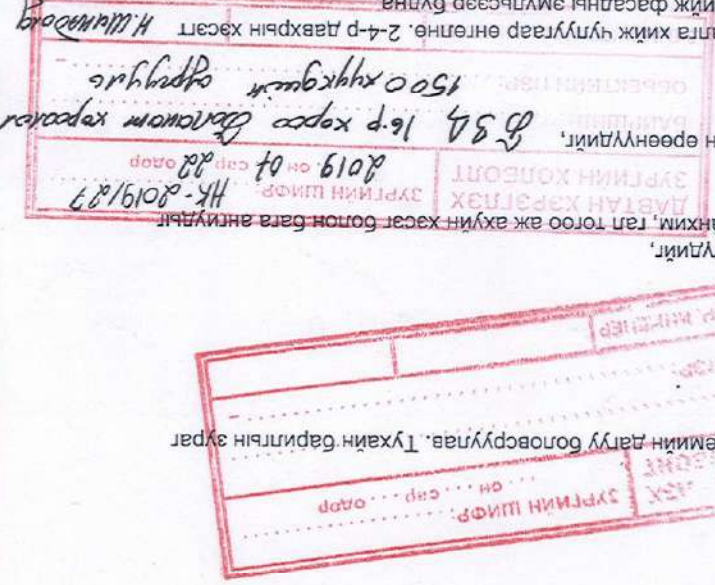

Энэ хуудас
эргэлтгүй, засваргүй,
хүнчингүй

С.Оршодолг (С.Оршодолг
С.Оршодолг (С.Оршодолг
Н.Шиндэвэг

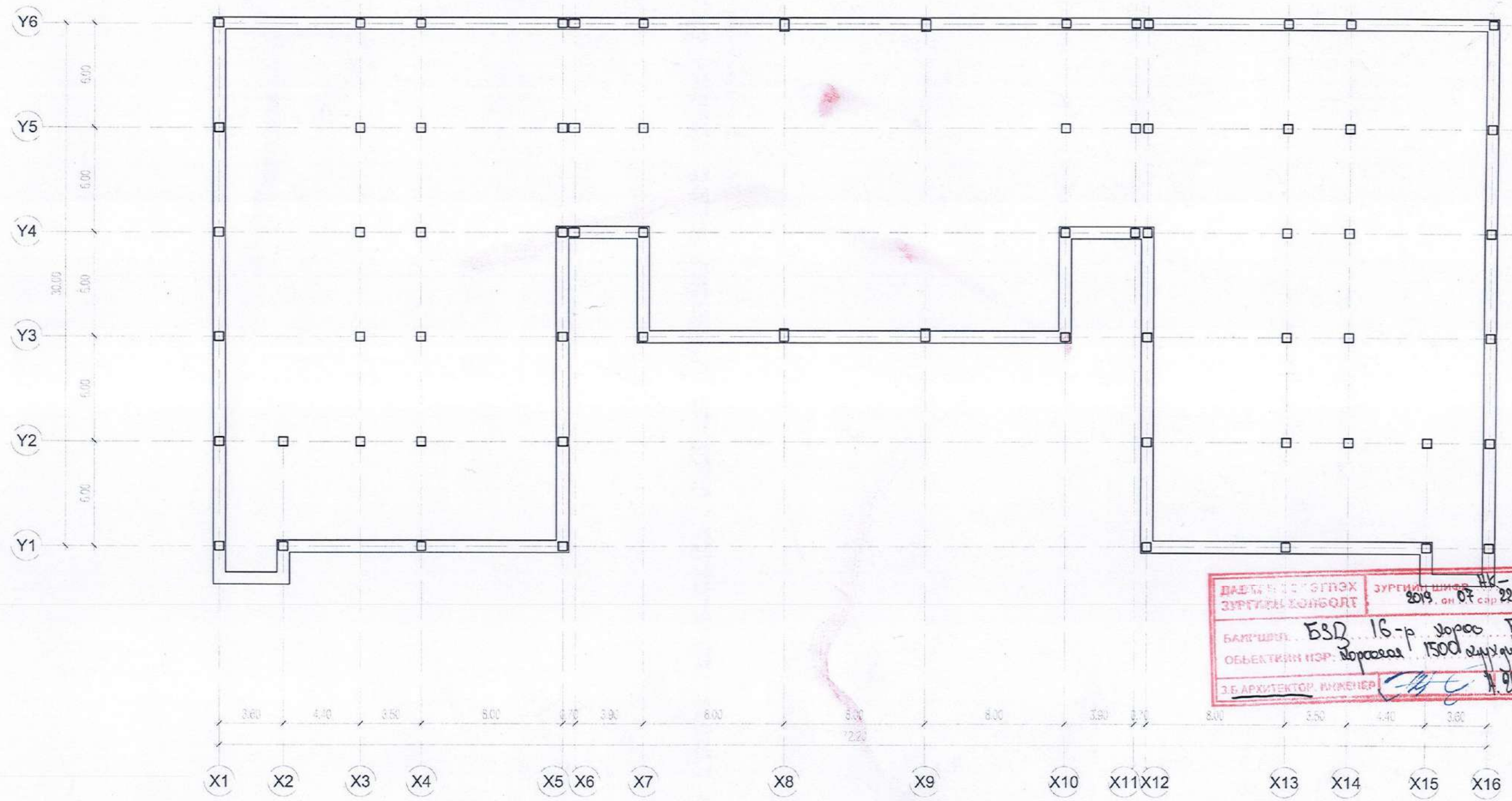

ДАВТГАЙН ГЭРЭГЛЭХ
ЗУРГИЙН ХОНСОЛТ

ЗУРГИЙН ШИШЭЭ
2019.07.22 өдөр

БЭД 16-р хороо Баянгол
ОБЪЕКТИЙН НЭР: 1500 хүүхдийн сургууль

З.Б. АРХИТЕКТОР, ИНЖЕНЕР



Улаанбаатар хот, Баянгол дүүрэг, 4-р хороо 1500 ХҮҮХДИЙН 38-Р СУРГУУЛЬ		
ЗАХИРАЛ	Г.ЦЭЭЭРЭГЗЭН	Мянх
АРХИТЕКТОР	Л.МӨНХЖИН	Л.Мөнхжин
ГҮЙЦЭТГЭСЭН	Д.ОТГОНБААТАР	Д.Отгонбаатар
ШАЛГАСАН	Л.МӨНХЖИН	Л.Мөнхжин
нэгдсэн тэнхлэгийн байгуулалт		ШИФР: НБ-01/16

БА		
МАСШТАБ 1:250		
ҮЕ ШАТ	ХУУДАС	БУХ ХУУДАС
A3	2	58
2016 ОНЫ 1-Р САР		

2016 ОНЫ 1-Р САР			Л.МОНХИН	ШАТЛААН	Г.ЦЭВЭРЭЭН	4-Р ДАВРЫН НЭГДСЭН БАЙГУУЛАЛТ	ШИФР: НБ-01/16	А3	7	58
Улаанбаатар хот, Баянгол дүүрэг, 4-р хороо 1500 ХҮҮХДИЙН 38-Р СУРГУУЛЬ			Л.МОНХИН	АРХИТЕКТОР	Г.ЦЭВЭРЭЭН	4-Р ДАВРЫН НЭГДСЭН БАЙГУУЛАЛТ	ШИФР: НБ-01/16	А3	7	58
МАСШТАБ 1:250			Л.МОНХИН	АРХИТЕКТОР	Г.ЦЭВЭРЭЭН	4-Р ДАВРЫН НЭГДСЭН БАЙГУУЛАЛТ	ШИФР: НБ-01/16	А3	7	58
БА			Л.МОНХИН	АРХИТЕКТОР	Г.ЦЭВЭРЭЭН	4-Р ДАВРЫН НЭГДСЭН БАЙГУУЛАЛТ	ШИФР: НБ-01/16	А3	7	58

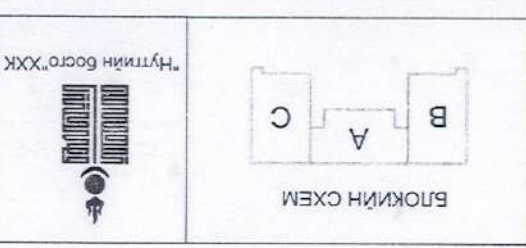

7	АНГИ ТАНХИМ	67.78	18	ШАТНЫ ХОНГИЛ	23.16
6	АНГИ ТАНХИМ	64.04	17	ПЕКРЕАЛ	43.45
5	ХУВИАС СОЛИХ ӨРӨӨ /ЗМ/	21.76	16	АНГИ ТАНХИМ	67.56
4	АРИУН ЦЭВРИЙН ӨРӨӨ	10.94	15	АНГИ ТАНХИМ	68.83
3	АРИУН ЦЭВРИЙН ӨРӨӨ	8.27	14	ХОНГИЛ	131.26
2	ХОНГИЛ	131.28	13	СЛОПТ ЗАЛУ	454.25
1	ШАТНЫ ХОНГИЛ	20.70	12	АНГИ ТАНХИМ	68.83
Дугаар	ӨРӨӨНИЙ НЭРС	ТАЛБАН	11	АНГИ ТАНХИМ	67.56
			10	ПЕКРЕАЛ	43.75
			9	ШАТНЫ ХОНГИЛ	23.16
8	АНГИ ТАНХИМ	68.70	19	АНГИ ТАНХИМ	68.70
			20	АНГИ ТАНХИМ	67.78
			21	АНГИ ТАНХИМ	64.04
			22	АРИУН ЦЭВРИЙН ӨРӨӨ	22.14
			23	АРИУН ЦЭВРИЙН ӨРӨӨ	8.27
			24	АРИУН ЦЭВРИЙН ӨРӨӨ	10.54
			25	ШАТНЫ ХОНГИЛ	10.70
				НИИТ	1637.47

БЭГ 16-р өрөөс, Баянгол хороо
ХК-2018/02
2018 он 07 сар 22 өдөр
ЭВЛЭГНИЙ ХОНГОНТ
ХАМГААГАГЧИЙН
ХАМГААГАГЧ



Нэг марлин ба
давтан хэрэгсэл
засвартай, засваргүй,
Хүннэг
Х14
Х15
Х16

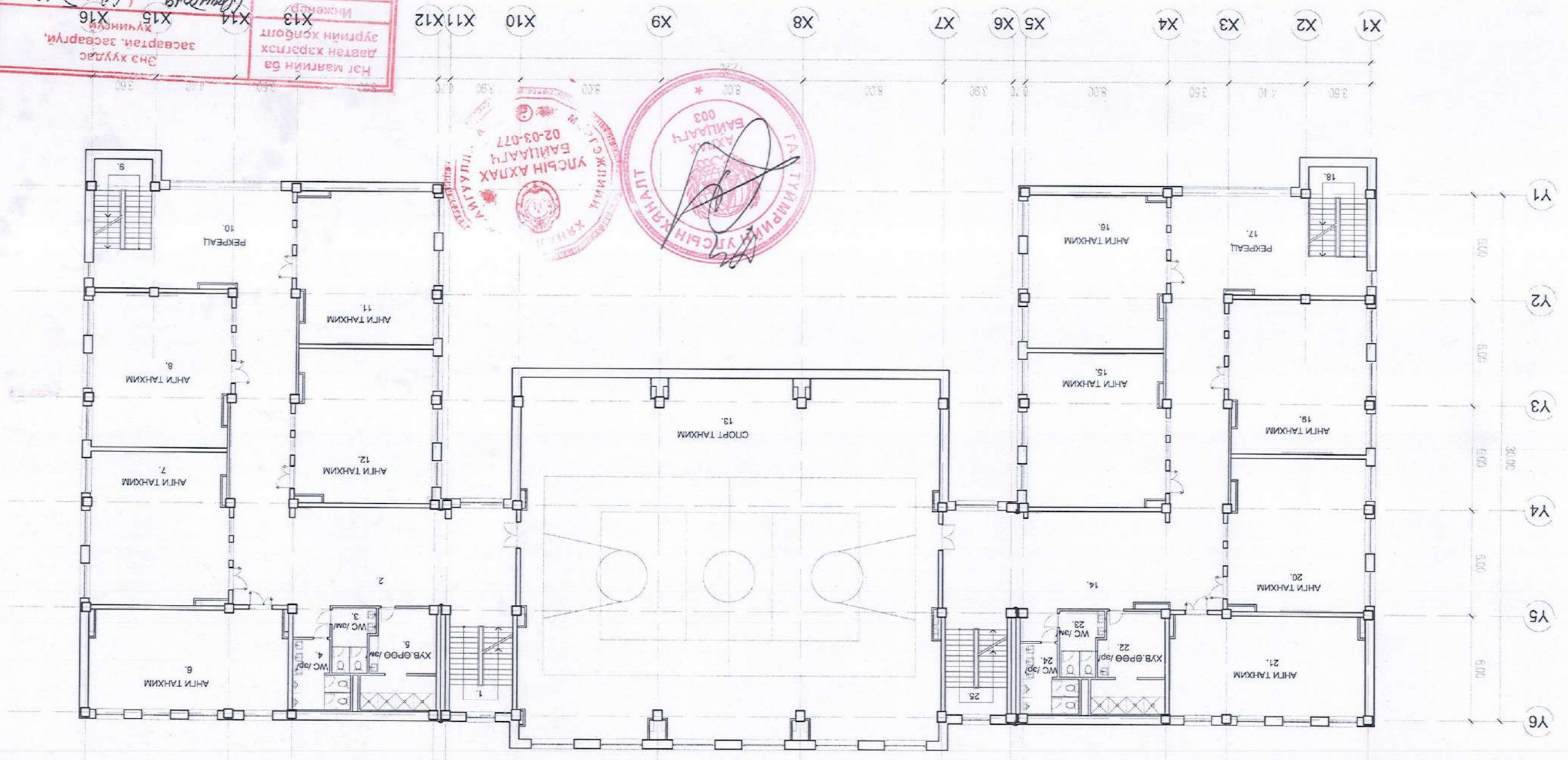

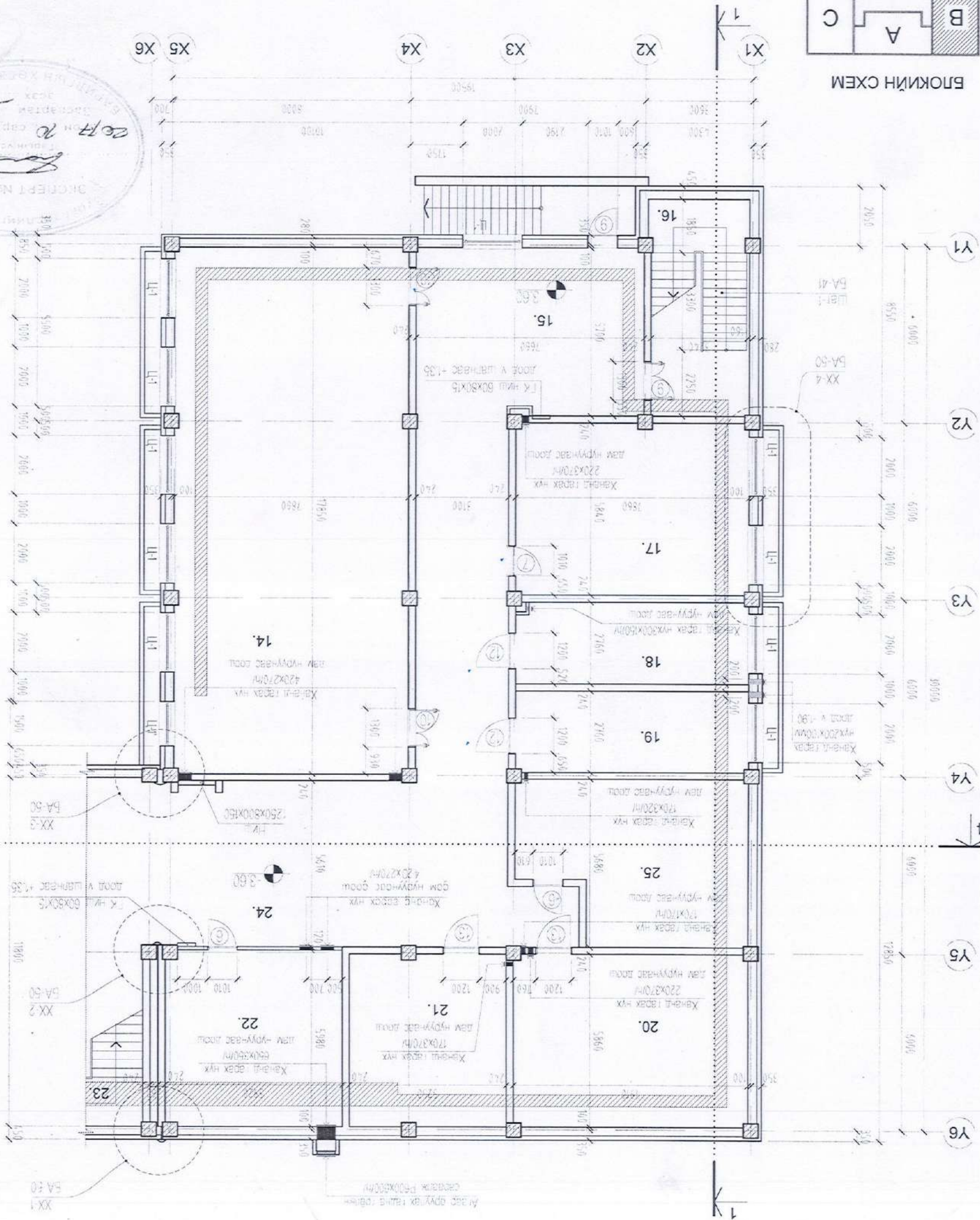
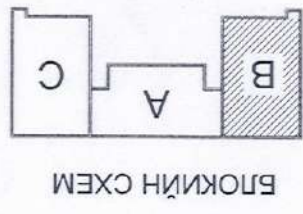

Улаанбаатар хот, Баянтон дүүрэг, 4-р хороо 1500 ХҮҮХДИЙН 38-Р СУРГУУЛЬ		3АХИРАЛ	Г.ЦЭЭРЭГЭЭН	300РНИЙ ДАВХРЫН БАЙГУУЛАЛТ В/БЛОК	МАШТАБ 1:150
ШАЛГАСАН	Л.МӨНХЖИН	АРХИТЕКТОР	Л.МӨНХЖИН	ДИЗАЙН	1:50
ГҮЙЦЭГЭСЭН	Д.ОТГОНБААТАР	ДИЗАЙН	Д.ОТГОНБААТАР	ДИЗАЙН	1:50
ШИФР:	НБ-01/16	АЗ	8	БС	2016 ОНЫ 1-Р САР

Зөвшөөрөгчсөн	ББ	Ч.ГОМБОСҮРЭН
	ХАС	В.БАТТУГА
	ЦЕУ	Г.НАНДИНЦЭЦЭГ
	ЦАХ	С.АМАРЖАРГАЛ
	ХД	Г.МЯТАРЖАВ

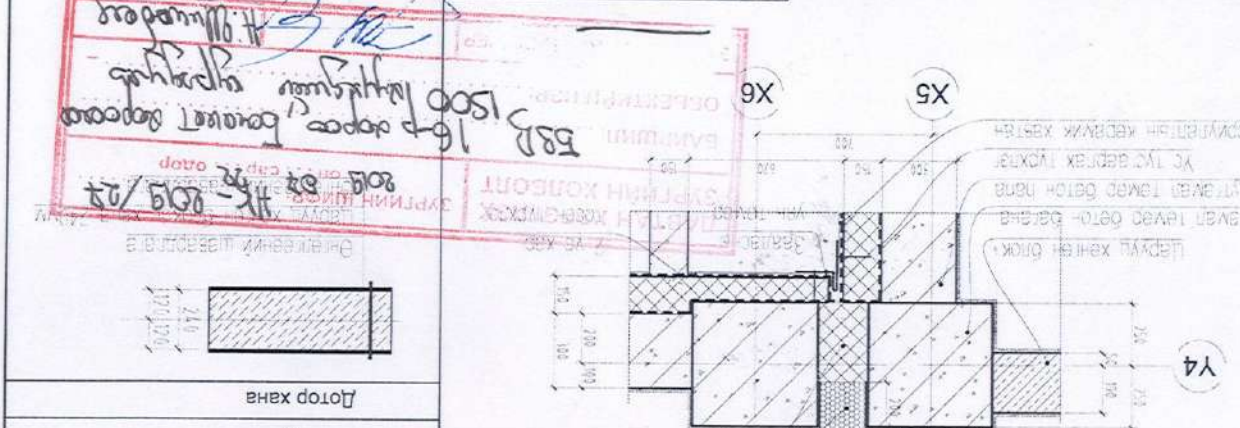

Тайлбар	Мэдр	Дуураг
1	7	100x2100
2	8	100x2100
3	9	1300x2100
4	13	100x2100
5	15	1200x2100
6	16	1200x2100

ӨРӨГТ ГАРАХ НҮХНИЙ ТҮҮВЭР	Нийт	727.14
14	ЧӨЛӨӨТ ТАНХИМ	139.57
15	РЕКРЕАЦ	42.53
16	ШАТНЫ ХОНЛИ	23.43
17	АЖ АХУЙН ӨРӨӨ	45.91
18	ЦАХИЛГАЛНЫ ТЕХНИКИЙН ӨРӨӨ	21.62
19	ХОЛОО ДОХИОЛОН	21.66
20	УОНЫ ТЕХНИКИЙН ӨРӨӨ	46.20
21	ДУУГАЙН ТЕХНИКИЙН ӨРӨӨ	30.53
22	АЖИЛЧДЫН ӨРӨӨ	34.02
23	ШАТНЫ ХОНЛИ	23.43
24	ХОНЛИ	149.12
25	АЖ АХУЙН ӨРӨӨ	149.12

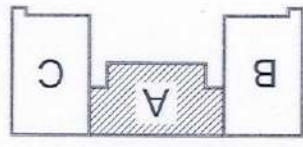

БЛОКНИН СХЕМ

Зөвшөөрөгдсөн	ББ	Ч.ГОМБОСҮРЭН	ХАС	В.БАТТУЛГА	ЦЭВ	В.БАТТУЛГА	ЦАХ	С.АМАРЖАРГАЛ	ХД	Г.МЯТМАРЖАВ
Архитектор	Л.МӨНХЖИН	Архитектор	Л.МӨНХЖИН	Архитектор	Л.МӨНХЖИН	Архитектор	Л.МӨНХЖИН	Архитектор	Л.МӨНХЖИН	Архитектор
Захирал	Г.ЦЭЭРЭГЭЭН	Захирал	Г.ЦЭЭРЭГЭЭН	Захирал	Г.ЦЭЭРЭГЭЭН	Захирал	Г.ЦЭЭРЭГЭЭН	Захирал	Г.ЦЭЭРЭГЭЭН	Захирал
Шалтгаан	Л.МӨНХЖИН	Шалтгаан	Л.МӨНХЖИН	Шалтгаан	Л.МӨНХЖИН	Шалтгаан	Л.МӨНХЖИН	Шалтгаан	Л.МӨНХЖИН	Шалтгаан
Гүйцэтгэсэн	Д.ОТОНБААТАР	Гүйцэтгэсэн	Д.ОТОНБААТАР	Гүйцэтгэсэн	Д.ОТОНБААТАР	Гүйцэтгэсэн	Д.ОТОНБААТАР	Гүйцэтгэсэн	Д.ОТОНБААТАР	Гүйцэтгэсэн
"Нутгийн босго" ХХК		"Нутгийн босго" ХХК		"Нутгийн босго" ХХК		"Нутгийн босго" ХХК		"Нутгийн босго" ХХК		"Нутгийн босго" ХХК

Масштаб	1:150
Үе шат	ХҮҮДАС БҮХ ХҮҮДАС
А3	9
58	
2016 ОНЫ 1-Р САР	

Улианбаатар хот, Баянгол дүүрэг, 4-р хороо
1500 ХҮҮХДИЙН 38-Р СУРГУУЛЬ

Давтан харгалзах зургийн холболт
ЭХЛЭГ ШИФР
ХК-2019/27
904 он 02 сар 09
ББД 16 дугаар тасварт оруулах
1500 ХҮҮХДИЙН 38-Р СУРГУУЛЬ
З.Б. АРХИТЕКТОР ИНЖЕНЕР
Н.М. ШИШАГОВА

Зөвшөөрөгдсөн	ББ	Ч.ГОМБОСҮРЭН	ХАС	В.БАТТУЛГА	ЦЭВ	Г.МАНДИНЦЭЦЭГ	ЦАХ	С.АМАРЖАРГАЛ	ХД	Г.МЯТМАРЖАВ
---------------	----	--------------	-----	------------	-----	---------------	-----	--------------	----	-------------

Лабар
Орлогын зүйл: БА-28-37
НЭЭГ ТАВУУЛ: 32-39-Д ВАРГА
ЭНДЭГ ХӨНӨН ВЭРЭГ ШИШЭГ ТУВАС БОЛОН
АДГАЙН ТӨРӨЛӨН АРГААЙН ХӨНӨН ВЭРЭГ
ЗУРГАА БА-36-40-ВЭС ҮЭ



Нэг мөрийн ба
давтан харгалзах
зургийн холболт
Инженер
Гүйцэтгэсэн
Шалтгаан
Энд хуудас
засвартай засварли,
хүчингүй
С.Оршадол
С.Оршадол
С.Оршадол
Н.М. ШИШАГОВА

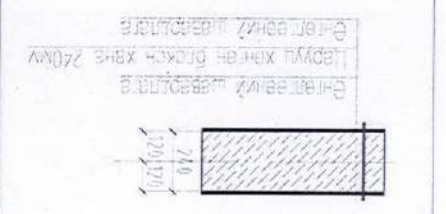

Дотор хана

Зориулалт: көрөлж хөтөн
Толгойгоор бетон хөтөн (50см)
ХС тэргүүлэх тэжээл
Цутгагч бетон ханга 300см
Дотор засаг

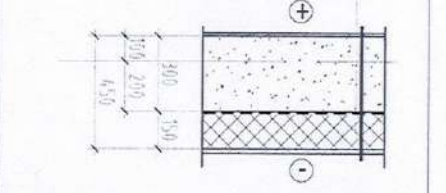

Гадна хана

Дугаар	1	ҮҮДИЙН ТАНХИМ	215.77
	2	ӨНГҮР	203.11
	3	ШАТНЫ ХОНГИЛ	20.70
	23	ШАТНЫ ХОНГИЛ	23.43
		НИИТ	463.01

Өрөөний гадаргууны талбай

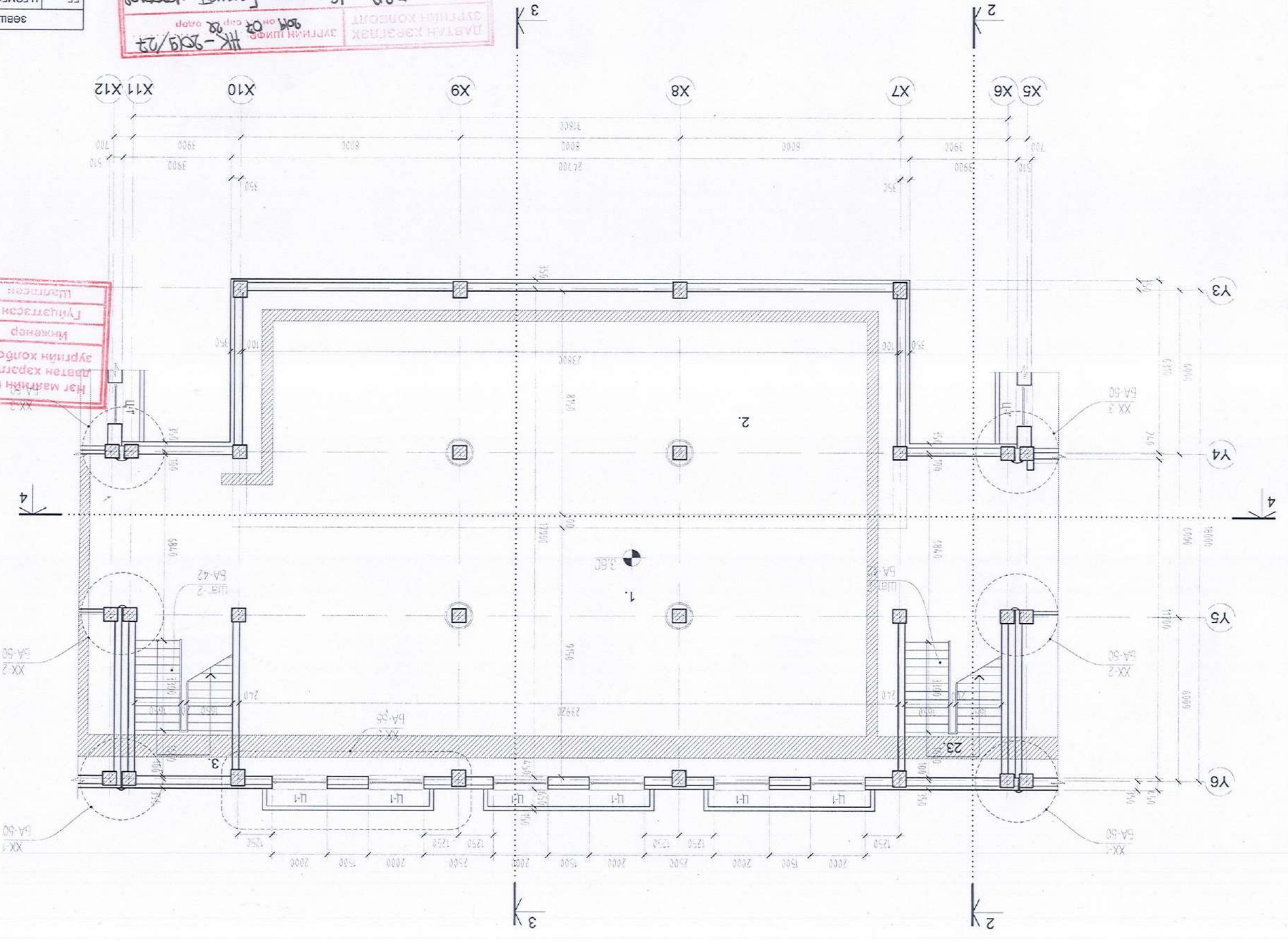

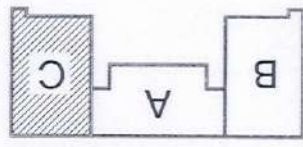

БЛОКНИЙ СХЕМ

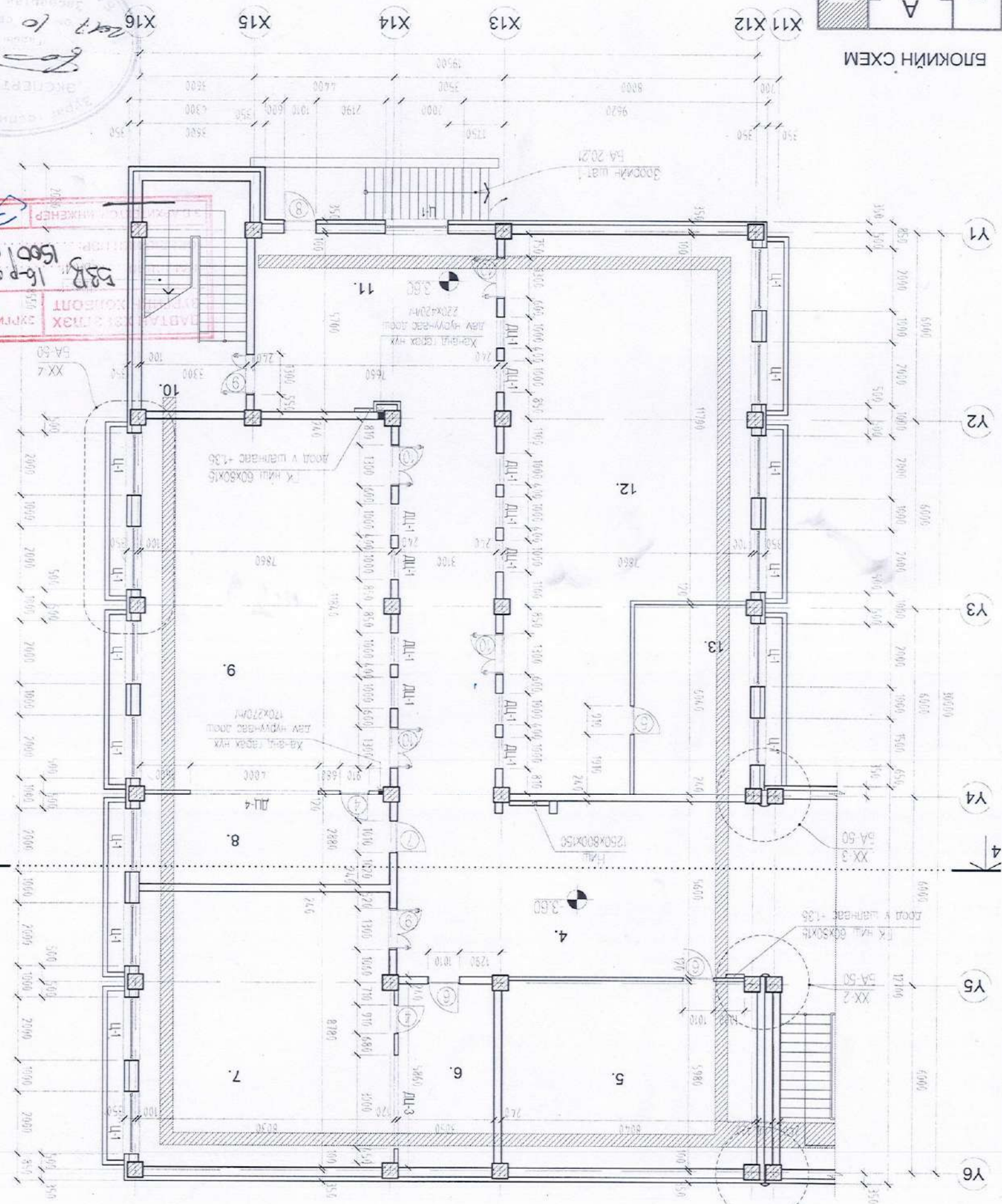

ХК-2019/27
 1500 ХҮҮДИЙН 38-Р СУРГУУЛЬ
 БЭБ 16-р хороо, Баянгол дүүрэг

2016 ОНЫ 1-Р САР	МАШТАБ 1:150	ЗООРИЙН ДАХРЫН БАЙГУУЛАЛТ	Л.МӨНХИЙН	Л.МӨНХИЙН	Л.МӨНХИЙН
58	10	ШИФ: НБ-01/16	ДИЗАЙНААР	ДИЗАЙНААР	ДИЗАЙНААР
Улаанбаатар хот, Баянгол дүүрэг, 4-р хороо 1500 ХҮҮДИЙН 38-Р СУРГУУЛЬ			ЗАХИРАЛ	АРХИТЕКТОР	ГҮЙЦЭТГЭСЭН

ХД	Г.МЯГМАРЖАВ
ПАХ	С.АМАРЖАРГАЛ
ЦВУ	Г.НАНДИНЧИЖАЛ
ХАС	В.БАТТУГА
ББ	Ч.ГОМБОСҮРЭН

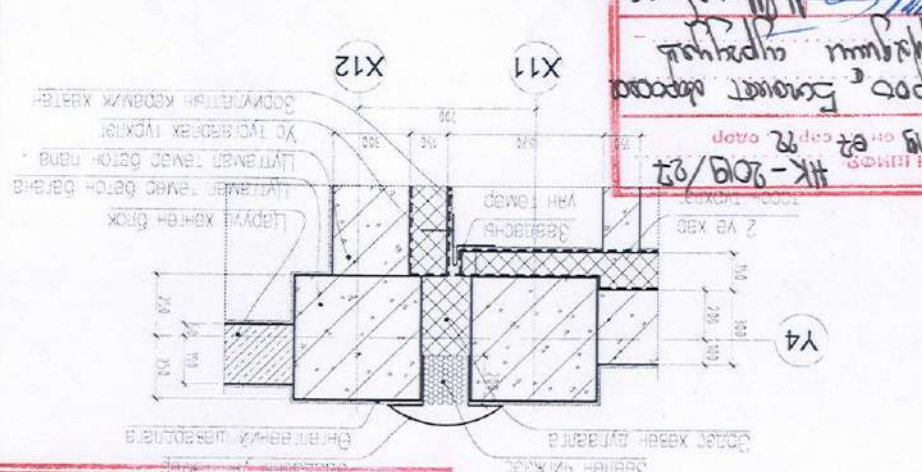

XX-1, ХЭСЭГЛЭЛ

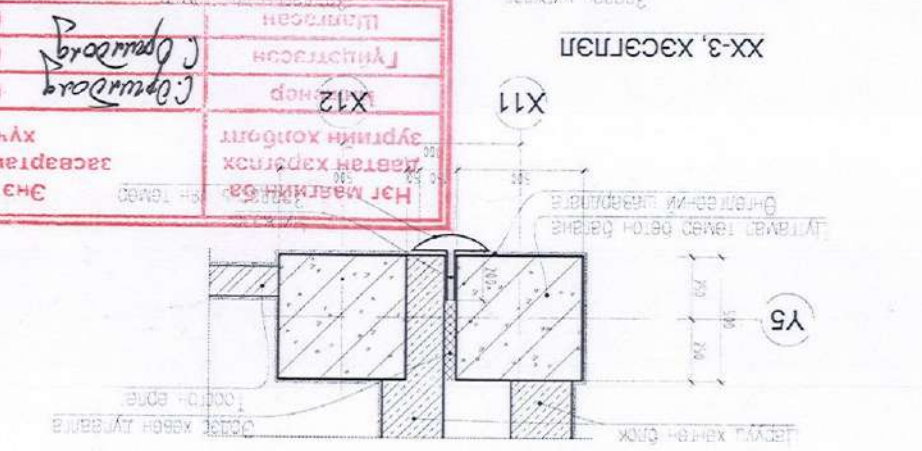

XX-2, ХЭСЭГЛЭЛ

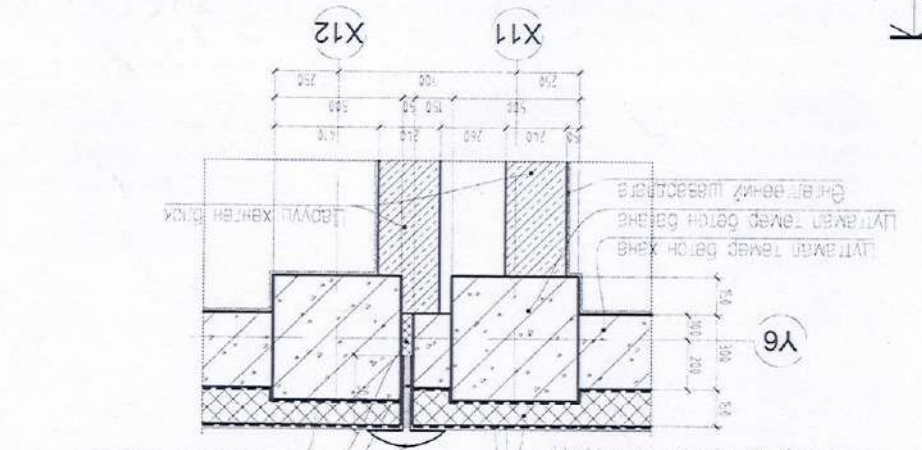

XX-3, ХЭСЭГЛЭЛ

Ханга, дотод в шпиль түвшинд	Хүчин	Дулаар
Ханга, дотод в шпиль түвшинд	Хажжа	Маск
Ханга, дотод в шпиль түвшинд	910x2100	1
Ханга, дотод в шпиль түвшинд	910x2100	2
Ханга, дотод в шпиль түвшинд	1010x2100	3
Ханга, дотод в шпиль түвшинд	1010x2100	4
Ханга, дотод в шпиль түвшинд	1010x2100	5
Ханга, дотод в шпиль түвшинд	1010x2100	6
Ханга, дотод в шпиль түвшинд	1010x2100	7
Ханга, дотод в шпиль түвшинд	1010x2100	8
Ханга, дотод в шпиль түвшинд	1010x2100	9
Ханга, дотод в шпиль түвшинд	1010x2100	10
Ханга, дотод в шпиль түвшинд	1010x2100	11
Ханга, дотод в шпиль түвшинд	1010x2100	12
Ханга, дотод в шпиль түвшинд	1010x2100	13
Ханга, дотод в шпиль түвшинд	1010x2100	14
Ханга, дотод в шпиль түвшинд	1010x2100	15
Ханга, дотод в шпиль түвшинд	1010x2100	16
Ханга, дотод в шпиль түвшинд	1010x2100	17
Ханга, дотод в шпиль түвшинд	1010x2100	18
Ханга, дотод в шпиль түвшинд	1010x2100	19
Ханга, дотод в шпиль түвшинд	1010x2100	20
Ханга, дотод в шпиль түвшинд	1010x2100	21
Ханга, дотод в шпиль түвшинд	1010x2100	22
Ханга, дотод в шпиль түвшинд	1010x2100	23
Ханга, дотод в шпиль түвшинд	1010x2100	24

ХАНГА БОЛОН ӨӨРТ ГАРХ НҮХ	ТАЙГААР
Нүүний	Хажжа
Маск	Хажжа
Дулаар	Хажжа

ТАЛБАН	Дулаар	128.6
ХОНГИЛ	ХОНГИЛ	46.84
БАЛШИН ӨРӨӨ	БАЛШИН ӨРӨӨ	17.82
ДАРХАНЫ КАБИНЕТ	ДАРХАНЫ КАБИНЕТ	66.90
БАЛШИН ӨРӨӨ	БАЛШИН ӨРӨӨ	22.52
МУЖААНЫ КАБИНЕТ	МУЖААНЫ КАБИНЕТ	92.89
ШАТНЫ ХОНГИЛ	ШАТНЫ ХОНГИЛ	23.73
ПЕРСАЛ	ПЕРСАЛ	42.11
НОМЫН САН	НОМЫН САН	115.86
АРХИВ	АРХИВ	22.59
ЧӨНӨӨТ ТАНХИМ	ЧӨНӨӨТ ТАНХИМ	139.57
ПЕРСАЛ	ПЕРСАЛ	42.53
ШАТНЫ ХОНГИЛ	ШАТНЫ ХОНГИЛ	23.43
АЖ АХУЙН ӨРӨӨ	АЖ АХУЙН ӨРӨӨ	45.91
АЖ АХУЙН ӨРӨӨ	АЖ АХУЙН ӨРӨӨ	45.07
ПҮХИЛГЭЭНИЙ ТЕХНИКИЙН ӨРӨӨ	ПҮХИЛГЭЭНИЙ ТЕХНИКИЙН ӨРӨӨ	26.56
УСНЫ ТЕХНИКИЙН ӨРӨӨ	УСНЫ ТЕХНИКИЙН ӨРӨӨ	45.80
ДУЛААНЫ ТЕХНИКИЙН ӨРӨӨ	ДУЛААНЫ ТЕХНИКИЙН ӨРӨӨ	30.53
АЖИЛЧДЫН ӨРӨӨ	АЖИЛЧДЫН ӨРӨӨ	34.02
ШАТНЫ ХОНГИЛ	ШАТНЫ ХОНГИЛ	23.43
ХОНГИЛ	ХОНГИЛ	149.12
НИЙТ	НИЙТ	1187.83

2016 ОНЫ 1-Р САР		11 АЗ		ШИФР: НБ-01/16		Л. МЕНХИН		Л. МЕНХИН		Л. МЕНХИН	
МАШТАВ 1:150		УЕ ШАТ ХУУДАС БҮХ ХУУДАС		1-Р ДАВХРЫН БАЙГУУЛАЛТ		АРХИТЕКТОР		ЗАХИРАЛ		"Нутгийн болгоо" ХХК	
БА		Улаанбаатар хот, Баянгол дүүрэг, 4-р хороо 1500 ХҮҮДИЙН 38-Р СУРГУУЛЬ									

ХТ	Г.МЯГМАРЖАВ
ЦХХ	С.АМАРЖАРГАЛ
ЦФУ	Г.НАНДИНЦЭГ
ХАС	Б.БАТТҮЛГА
ББ	Ч.ГОМБОСҮРАН

Зөвшөөрөгдсөн

ТАЙЛАГ	Дугаар	Мэж	Нүхний	ХАНА БОЛОН ӨРӨГТ ГАРАХ НҮХ	НИЙТ
26	26	ТАЛ ТОГОО	55.02	55.02	18.16
27	27	УЛАМГА	29.65	29.65	2.48
28	28	АГУУЛАХ	2.48	2.48	2.48
29	29	ХОНЛИ	10.23	10.23	6.63
30	30	НАРАВ	6.63	6.63	9.93
31	31	ТОГОЧИЙН ӨРӨӨ	10.23	10.23	32
32	32	АГУУЛАХ	9.93	9.93	33
33	33	АЖИЛЧДЫН ӨРӨӨ	10.21	10.21	34
34	34	ГОНХ	2.48	2.48	12.43
35	35	АРИН ЦЭВРИЙН ӨРӨӨ	2.48	2.48	13.35
36	36	АРИН ЦЭВРИЙН ӨРӨӨ	13.35	13.35	3.76
37	37	УЙЛЧЛЭЛИЙН ӨРӨӨ	3.76	3.76	20.70
38	38	ШАТНЫ ХОНЛИ	20.70	20.70	547.39
39	39	ШАТНЫ ХОНЛИ	20.70	20.70	

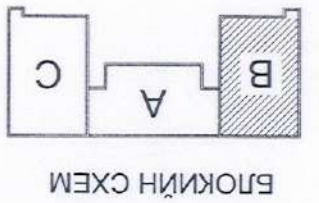
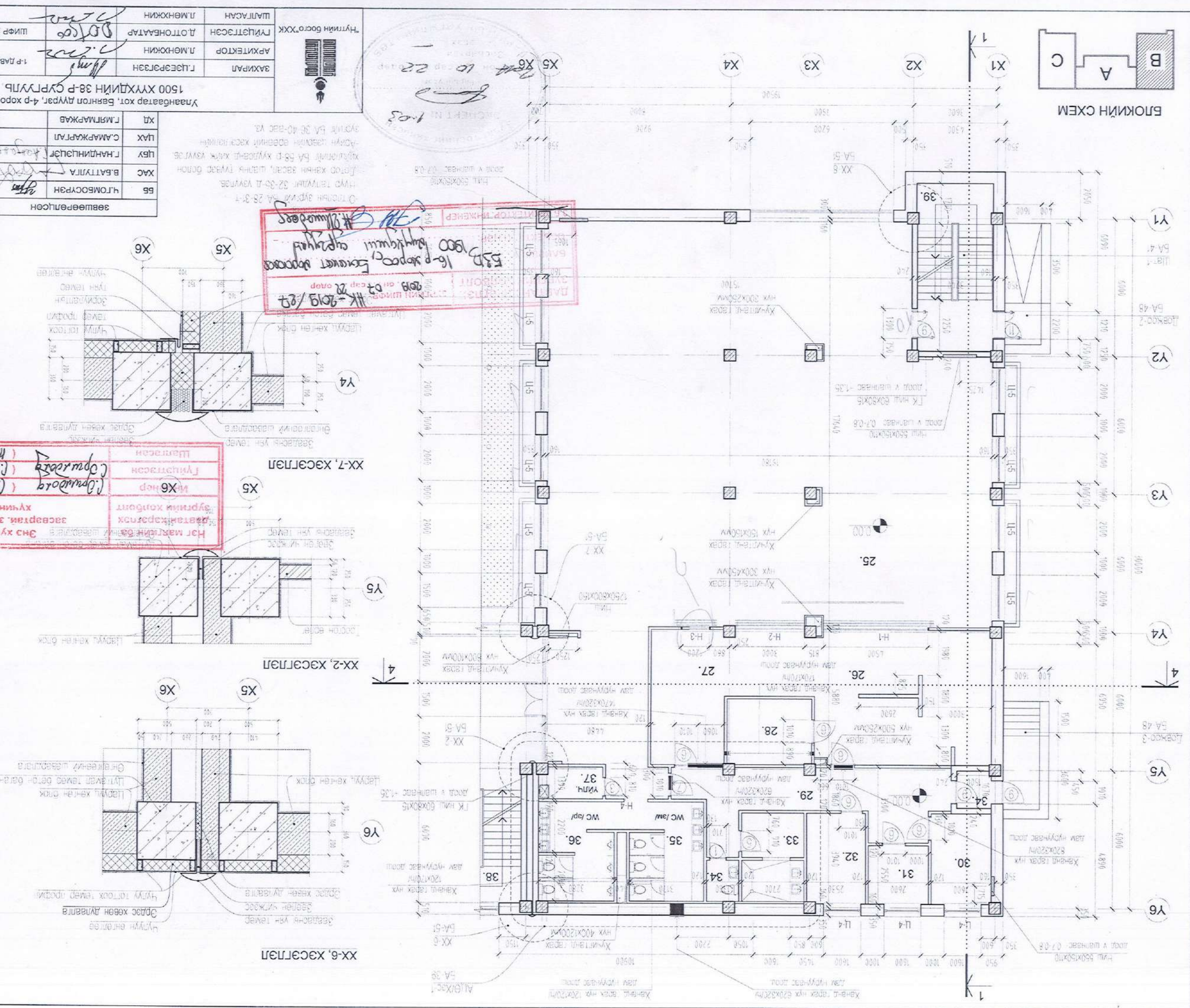

XX-7, ХЭСЭГЛЭЛ	XX-6	XX-5	XX-4
XX-2, ХЭСЭГЛЭЛ	XX-6	XX-5	XX-4
XX-6, ХЭСЭГЛЭЛ	XX-6	XX-5	XX-4

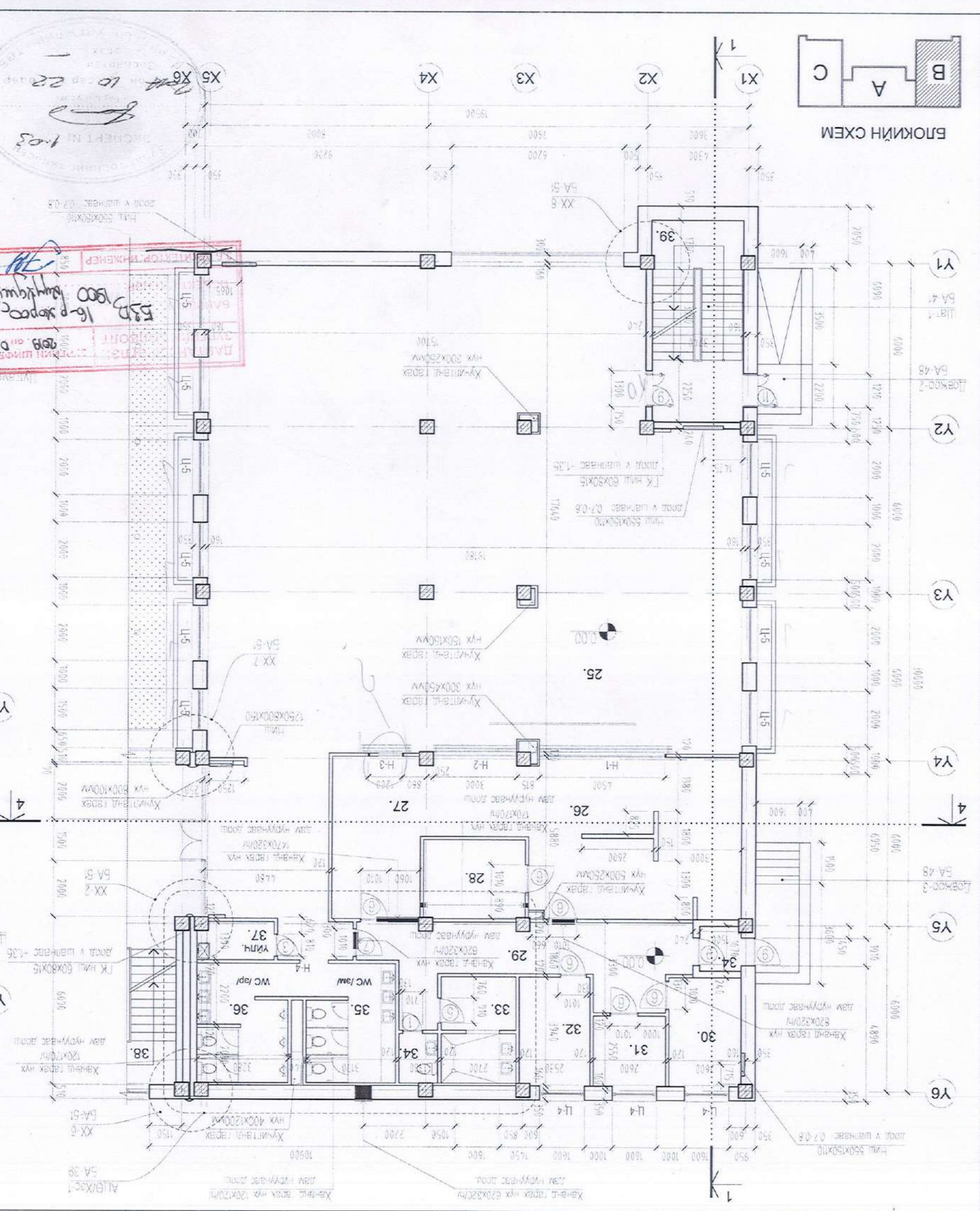
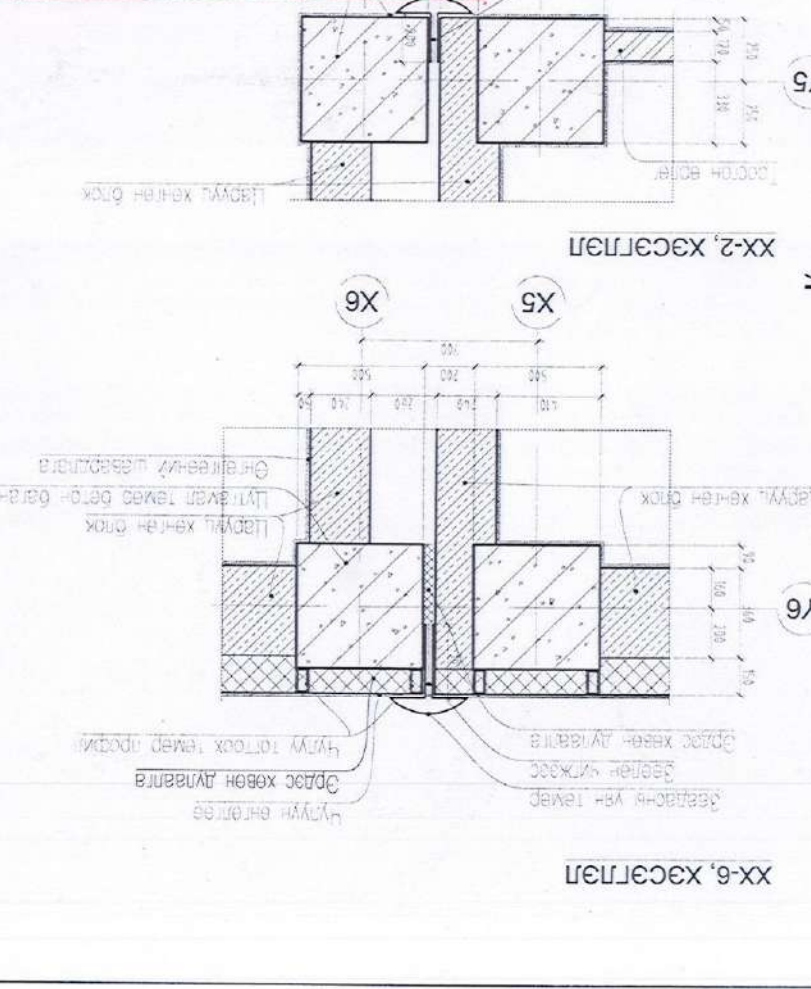

МАШТАБ 1:150		1-Р ДАВХРЫН БАЙГУУЛАЛТ		ШИФР: НБ-01/16		АЗ 13		58	
Улаанбаатар хот, Баянгол дүүрэг, 4-р хороо		1500 ХҮҮДИЙН 38-Р СУРГУУЛЬ		ЗАХИРАЛ		Г.ЦЭЭРЭГЗЭН		Л.МӨНХЖИН	
АРХИТЕКТОР		Л.МӨНХЖИН		Д.ОТОНБААТАР		Л.МӨНХЖИН		"Нутгийн босго" ХХК	
ШАЛГААН		Л.МӨНХЖИН							

Зөвшөөрөгдсөн		Ч.ГОМБОСҮРЭН		В.БАТТУЛА		Г.НАНДИНЧЕЦЭГ		С.АМАРЖАРГАЛ		Г.МЯГМАРЖАВ	
Лабар		ОТРОЛЫН ЗУРАГ БА-28-01-1		1-р талууны 32-35-д үзүүлвэг		Хэргийн хэргийн зөвөл, шалны түүвэр болон...		Хэргийн хэргийн зөвөл, шалны түүвэр болон...		Аргын хэргийн зөвөл, шалны түүвэр болон...	
Зураг		БА-36-10-аас үз.									



ДАВТАН ХАРААХ ДАВХРЫН БАЙГУУЛАЛТ
 ХТ-2019/02
 БЭБ 16-р дорнод бүсэд байрладаг
 ОПЕРТЭЙН ГЭРХ
 БАРИЛТИЙН
 АРХИТЕКТУРЫН ИНЖЕНЕР

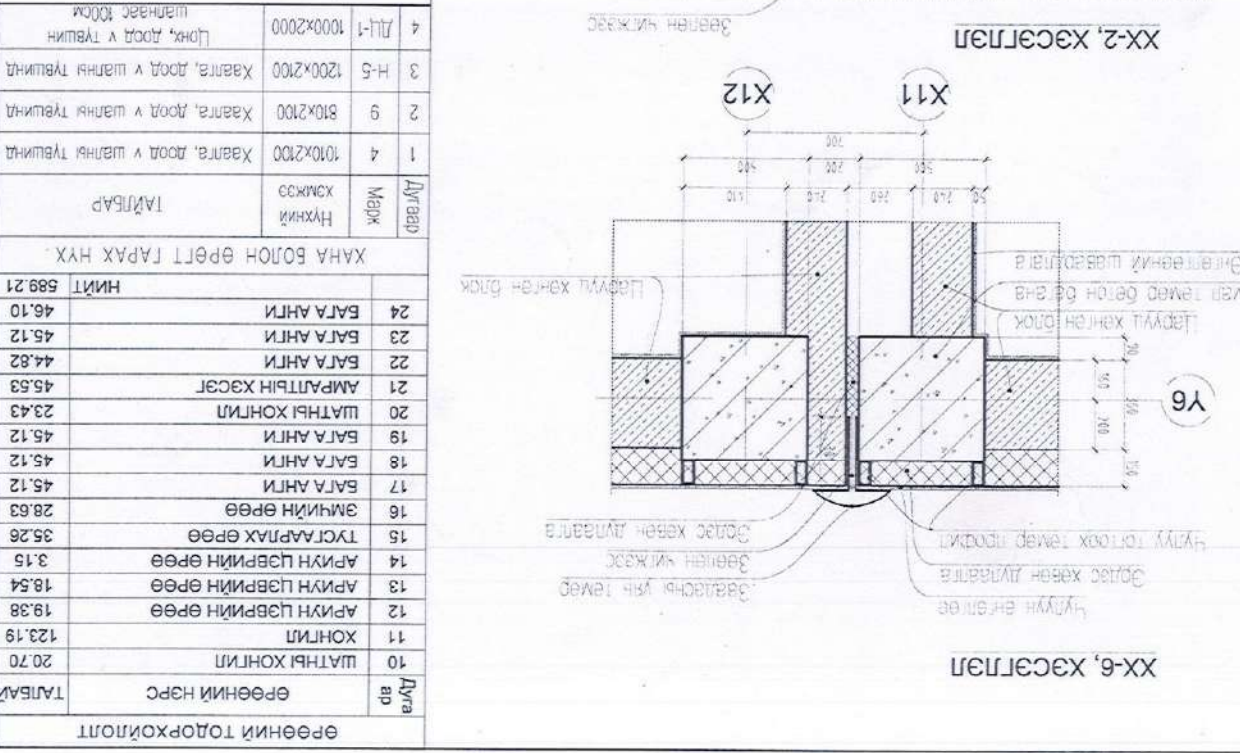
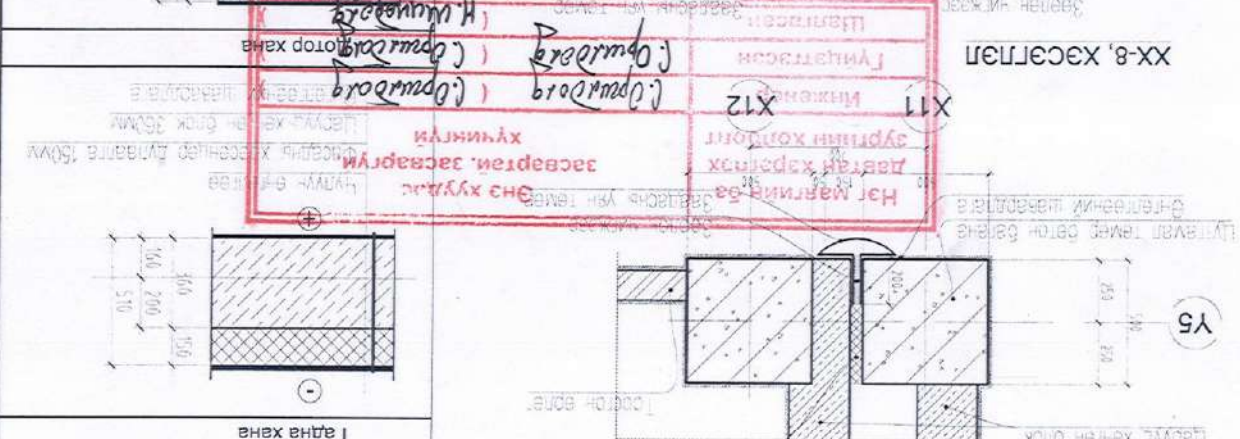
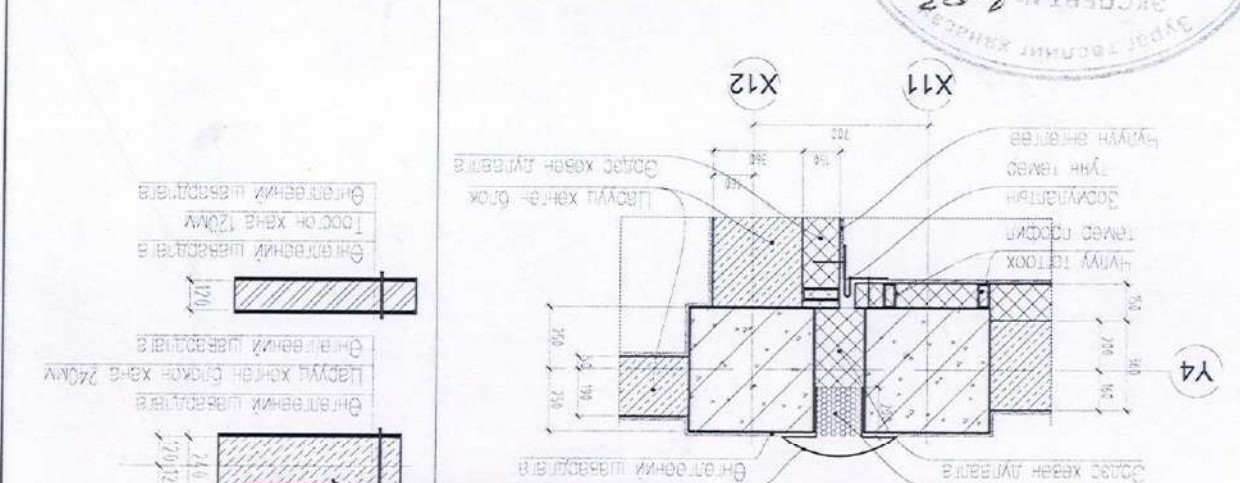
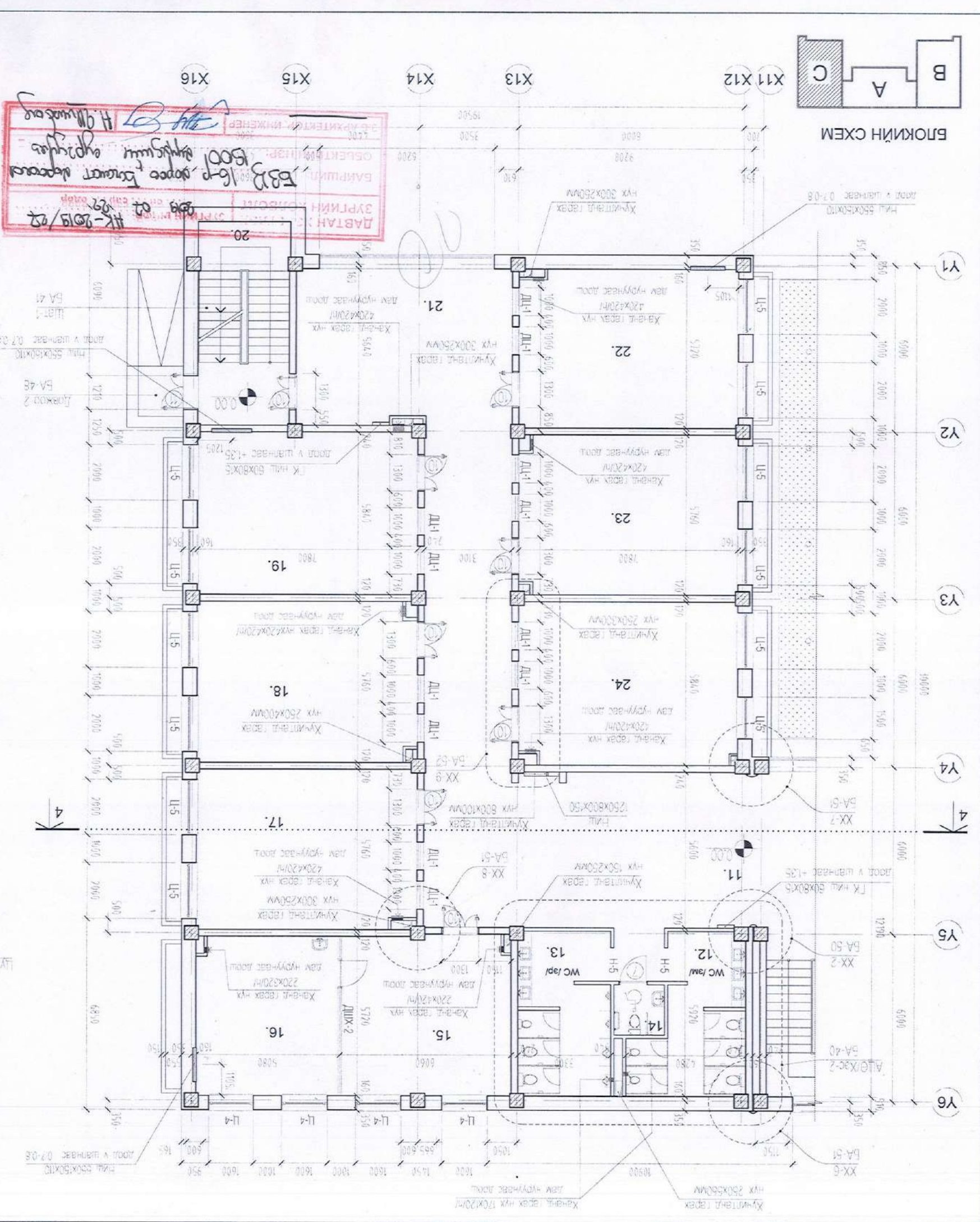
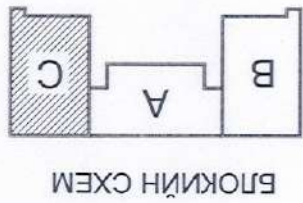

Дугаар	Материал	Ханга	Тайлбар
1	4	10.0x2.00	Хавтгай, доод в шалны түүвшинд
2	9	8.0x2.00	Хавтгай, доод в шалны түүвшинд
3	Н-5	12.0x2.00	Хавтгай, доод в шалны түүвшинд
4	ДЛ-1	10.0x2.00	Цонх, доод в түүвшинд

Дугаар	Материал	Ханга	Тайлбар
10	ШАТНЫ ХОНГИЛ	20.70	Өрөөний нэрс
11	ХОНГИЛ	123.19	
12	АРИУН ЦЭВРИЙН ӨРӨӨ	19.38	
13	АРИУН ЦЭВРИЙН ӨРӨӨ	18.54	
14	АРИУН ЦЭВРИЙН ӨРӨӨ	3.15	
15	ТҮСГЭРЛЭХ ӨРӨӨ	35.26	
16	ЭМЧИЙН ӨРӨӨ	28.63	
17	БАГА АНГИ	45.12	
18	БАГА АНГИ	45.12	
19	БАГА АНГИ	45.12	
20	ШАТНЫ ХОНГИЛ	23.43	
21	АМАРТАЙН ХЭСЭГ	45.63	
22	БАГА АНГИ	44.82	
23	БАГА АНГИ	45.12	
24	БАГА АНГИ	46.10	

2016 ОНЫ 1-Р САР	МАШТАБ 1:150	УАНБААГААР ХОТ, БАНГОЛ ДУУГАР, 4-Р ХОРОО 1500 ХУУДИЙН 38-Р СУРГУУЛЬ	ЗАХИРАЛ Г.ЦЭЭРЭЭН	АРХИТЕКТОР Л.МЭНХЖИН	ГҮЙЦЭТГЭСЭН Д.ОТОНБААТАР	ШАЛГААН Л.МЭНХЖИН
58	14	ШИФР: НБ-01/16	ДЭГЭЭ	Б/ВЛОХ		
А3	УЕ ШАТ ХУУДАС БҮХ ХУУДАС	2-Р ДАВХРЫН БАЙГУУЛАЛТ				

ДАВТАН ХЭСЭГ
 ЗЭВШӨӨРӨЛ
 2019 ОУ
 2019.09.27
 5811 16-р хороо, Төв хот, Улаанбаатар
 3-р Архитектор Инженер
 Оперативний
 2019.09.27

Улаанбаатар хот, Бангол дүүрэг, 4-р хороо
1500 хуудийн 38-р сургууль

Зөвшөөрөгчсөн	ББ	Ч.ГОМБОСУРАН
	ХАС	В.БАТТУГА
	ЦЭВ	Г.НАНДИНЦЭЦЭГ
	ЦАХ	С.АМАРЖАРГАЛ
	ХД	Г.МЯГМАРЖАВ

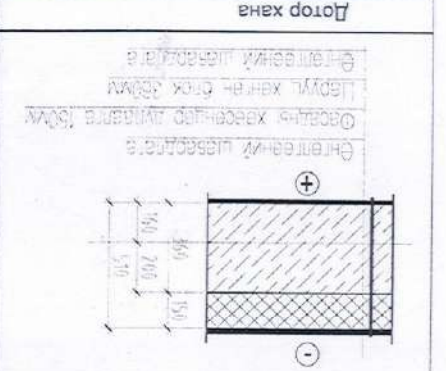
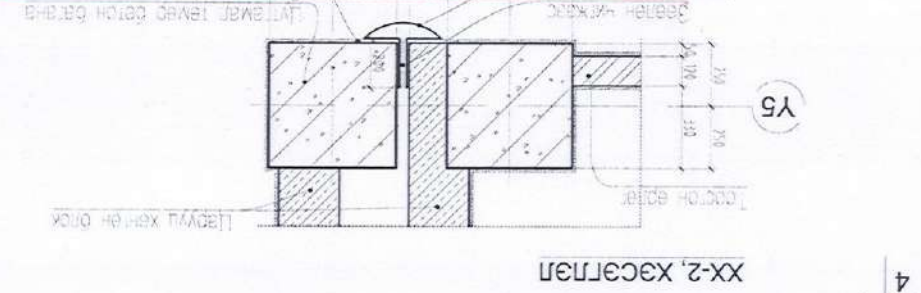
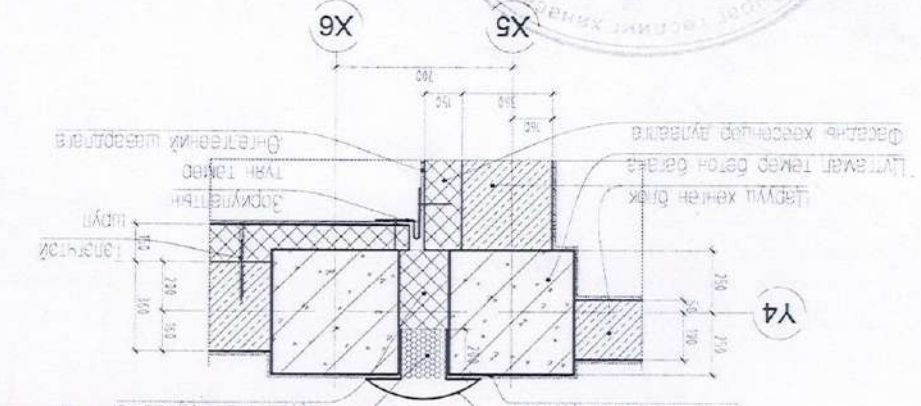
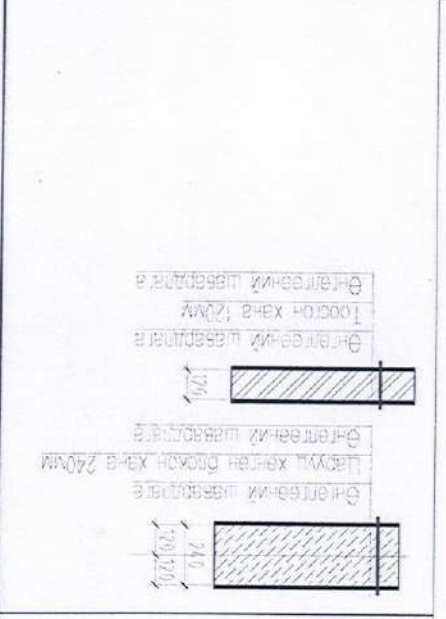

ЭРӨНИЙ ТОДОРХОЙЛОЛТ	ЭРӨНИЙ НЭРС	ТАЛБАР	110.03
	ХОНГИЛ	ХОНГИЛ	68.83
	АНГИ ТАНХИМ	АНГИ ТАНХИМ	67.56
	АНГИ ТАНХИМ	АНГИ ТАНХИМ	42.90
	АНГИ ТАНХИМ	АНГИ ТАНХИМ	21.42
	АНГИ ТАНХИМ	АНГИ ТАНХИМ	68.70
	АНГИ ТАНХИМ	АНГИ ТАНХИМ	67.78
	АНГИ ТАНХИМ	АНГИ ТАНХИМ	64.04
	АНГИ ТАНХИМ	АНГИ ТАНХИМ	19.44
	АНГИ ТАНХИМ	АНГИ ТАНХИМ	18.49
	АНГИ ТАНХИМ	АНГИ ТАНХИМ	549.19

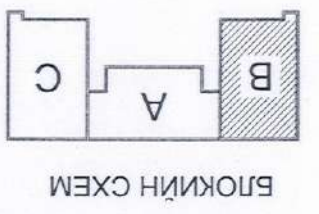
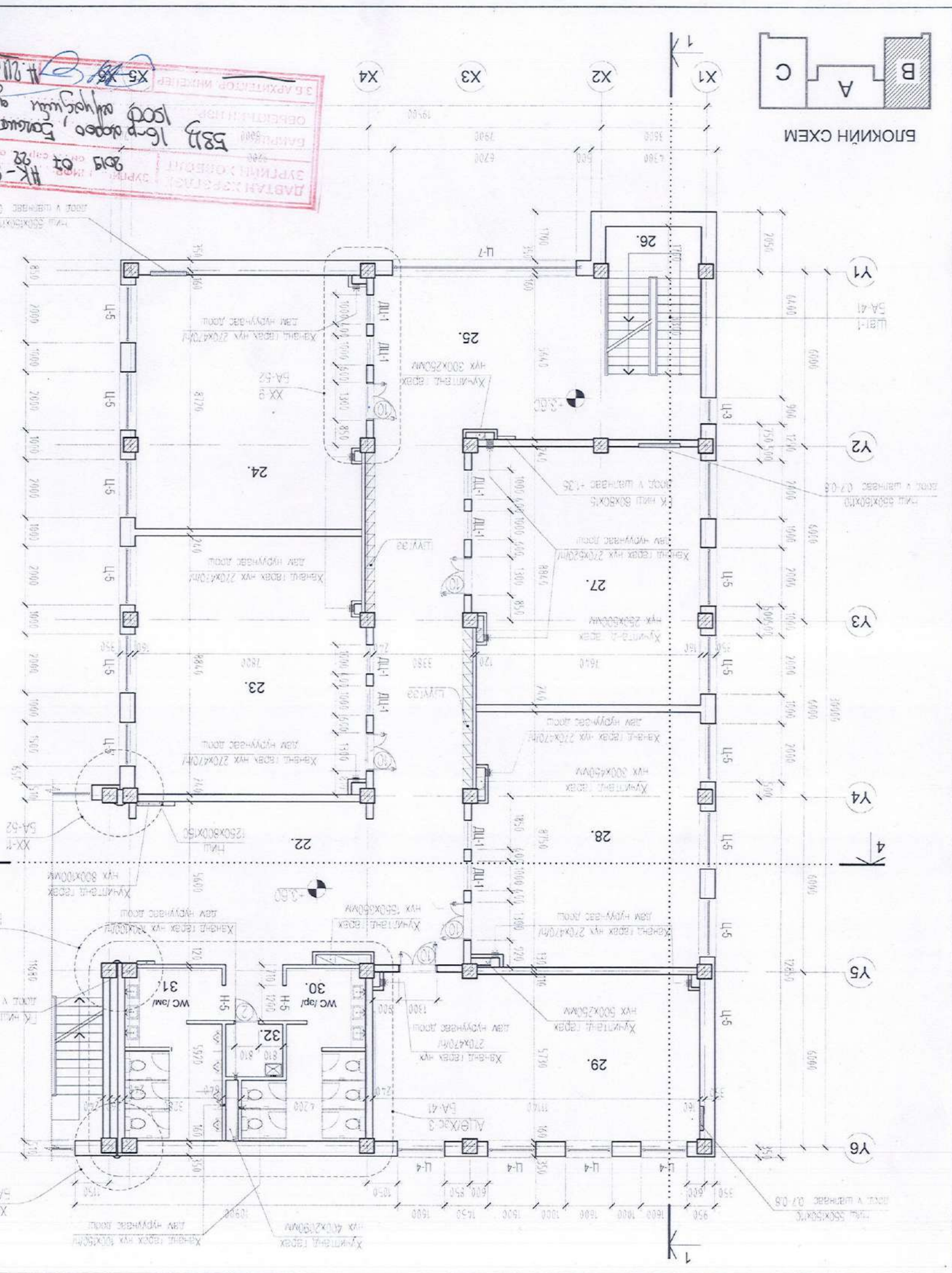

ДАВТАН ХЭСЭГ
 ЗЭВШӨӨРӨЛ
 2019 ОУ
 2019.09.27

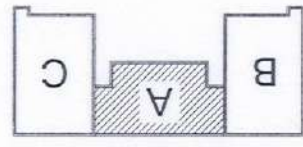

БЛОКНИН СХЕМ

ДАРГАХ АЖЛААСНЫ ГЭРЭЛТ
 2016 ОНЫ 1-Р САР
 15
 58

2016 ОНЫ 1-Р САР
 15
 58

2016 ОНЫ 1-Р САР
 15
 58

2016 ОНЫ 1-Р САР
 15
 58

ХТ	Г.МАРЖАВ	УЛААНБААТАР	Л.МОНХЖИН	ШАЛГАСАН	Л.МОНХЖИН
ЦАХ	С.АМРАЖПАЛ	ГҮЦЭГТЭСЭН	ЛОТОНБААТАР	ГҮЦЭГТЭСЭН	ЛОТОНБААТАР
ЦБҮ	Г.НАНДИНЦЭЦЭГ	АРХИТЕКТОР	Л.МОНХЖИН	АРХИТЕКТОР	Л.МОНХЖИН
ХАС	В.БАТҮЛГА	ЗАХИРАЛ	Г.ЦЭЭРЭГЗЭН	ЗАХИРАЛ	Г.ЦЭЭРЭГЗЭН
ББ	Ч.ГОМБОСҮРЯН	ЗӨВШӨӨРӨЛЦӨН			

Улаанбаатар хот, Баянгол дүүрэг, 4-р хороо
 1500 ХҮҮДИЙН 38-Р СУРГУУЛЬ



Улаанбаатар хот, Баянгол дүүрэг, 4-р хороо
 1500 ХҮҮДИЙН 38-Р СУРГУУЛЬ

1	ХОНГИЛ	124.99
2	ФИЗИКИЙН КАБИНЕТ	66.76
3	БАЛШИН ӨРӨӨ	30.49
4	БАЛШИН ӨРӨӨ	30.49
5	ХИМИЙН КАБИНЕТ	67.23
6	ШАТНЫ ХОНГИЛ	20.70
7	АНГИ ТАНХИМ	64.72
8	АНГИ ТАНХИМ	64.92
9	АНГИ ТАНХИМ	64.72
10	ШАТНЫ ХОНГИЛ	20.70
НИЙТ		556.72

1	ХОНГИЛ	124.99
2	ФИЗИКИЙН КАБИНЕТ	66.76
3	БАЛШИН ӨРӨӨ	30.49
4	БАЛШИН ӨРӨӨ	30.49
5	ХИМИЙН КАБИНЕТ	67.23
6	ШАТНЫ ХОНГИЛ	20.70
7	АНГИ ТАНХИМ	64.72
8	АНГИ ТАНХИМ	64.92
9	АНГИ ТАНХИМ	64.72
10	ШАТНЫ ХОНГИЛ	20.70
НИЙТ		556.72

1	ХОНГИЛ	124.99
2	ФИЗИКИЙН КАБИНЕТ	66.76
3	БАЛШИН ӨРӨӨ	30.49
4	БАЛШИН ӨРӨӨ	30.49
5	ХИМИЙН КАБИНЕТ	67.23
6	ШАТНЫ ХОНГИЛ	20.70
7	АНГИ ТАНХИМ	64.72
8	АНГИ ТАНХИМ	64.92
9	АНГИ ТАНХИМ	64.72
10	ШАТНЫ ХОНГИЛ	20.70
НИЙТ		556.72

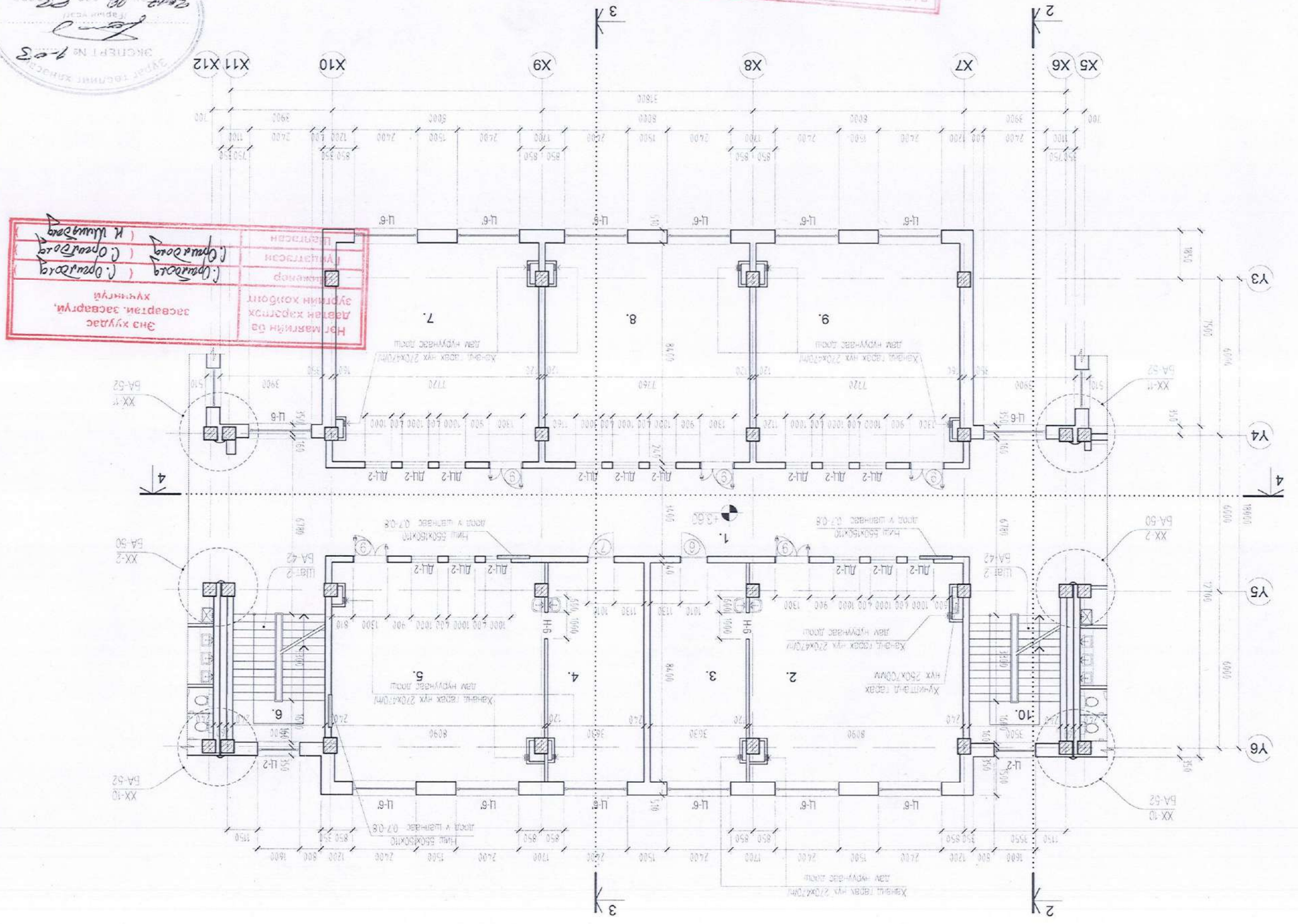

Энэ хуудас засвартай, засваргүй хүчингүй
 Нормалийн ба
 Даван харгалзах
 зургийн хойд тал
 (С.Оршадог)
 (С.Оршадог)
 (Н.Шуудог)

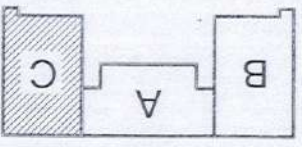

БЛОКНИЙ СХЕМ

БЭД 16-р хороо баганат хороолал
 1500 Хүүхдийн сургууль
 18-р дугаар
 ДАВТАН ХЭВГЭЛЭГ
 ЗУРГААН ХӨВӨЛТ
 2019 он
 Н.Шинэболд
 Т.Б. АРХИТЕКТОР ИНЖЕНЕР

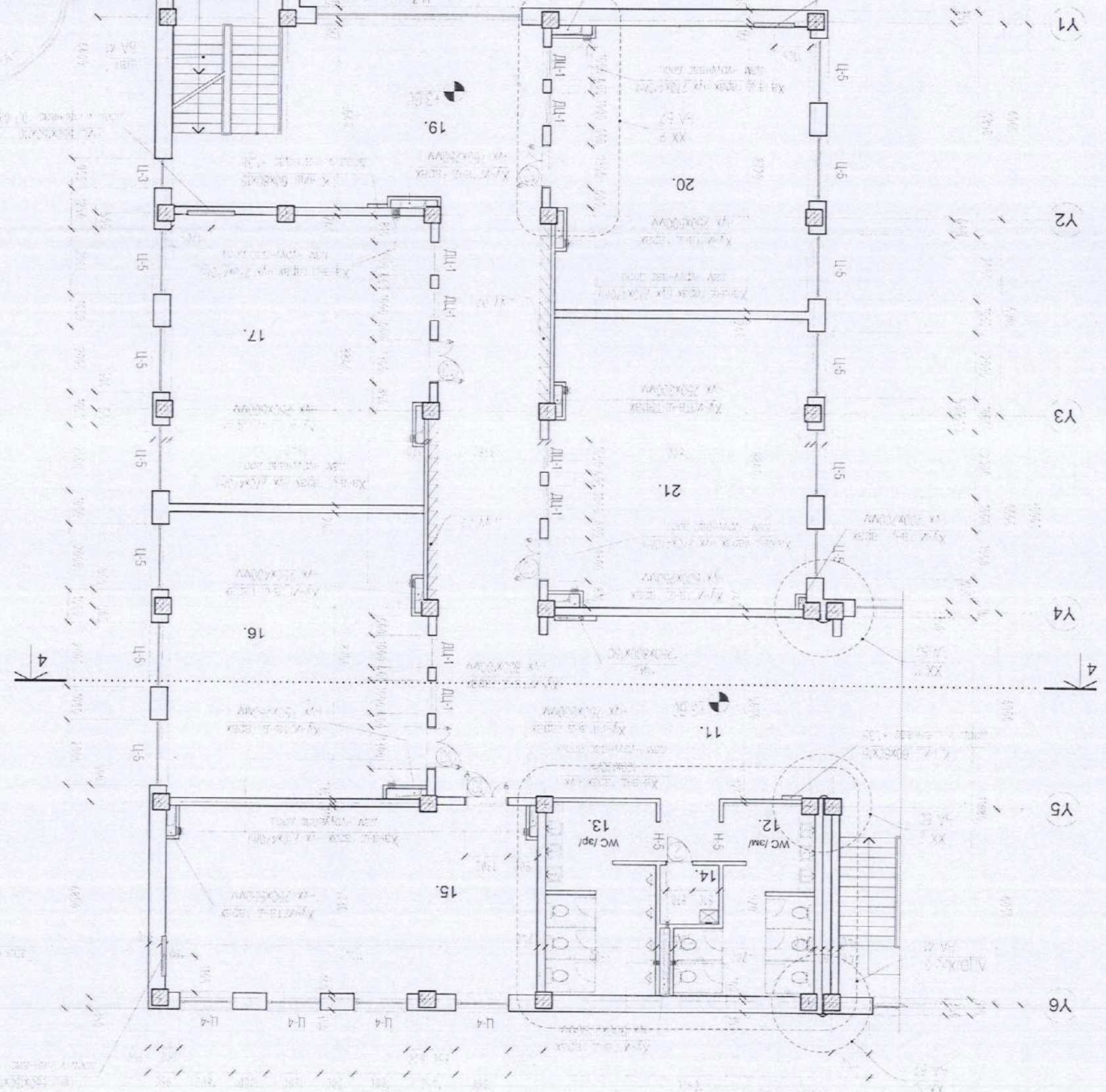

Нэг мянган ба дараагийн ба дараагийн хэсгийн зураг
 Энэ хуудас дараагийн хэсгийн хууцны зураг
 Инженер Г.Оршуболд
 Т.Б. АРХИТЕКТОР
 ХТ-11, ХЭСГЭЛЭГ
 Н.Шинэболд

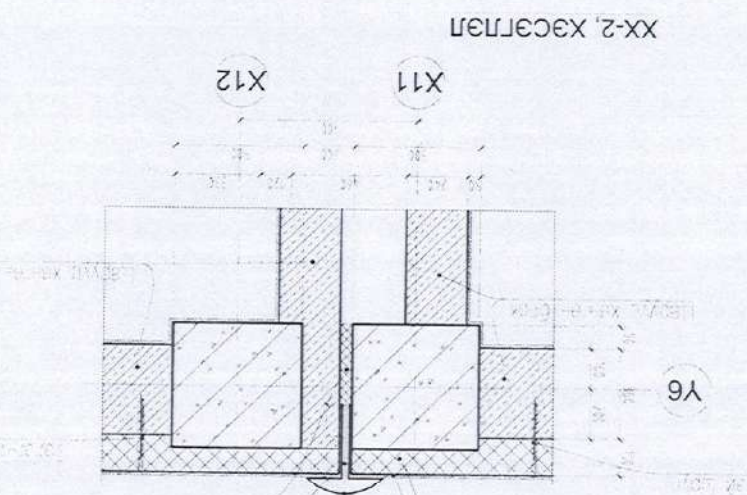

XX-10, ХЭСГЭЛЭГ

Зөвшөөрөгдсөн

ББ	Ч.ГОМБОСҮРАН
ХАС	В.БАТЛУГА
ЦЭВ	Г.АНДНИНЦЭЦЭГ
ЦАХ	С.АМАРЖАРГАЛ
ХД	Г.МЯГМАРЖАВ

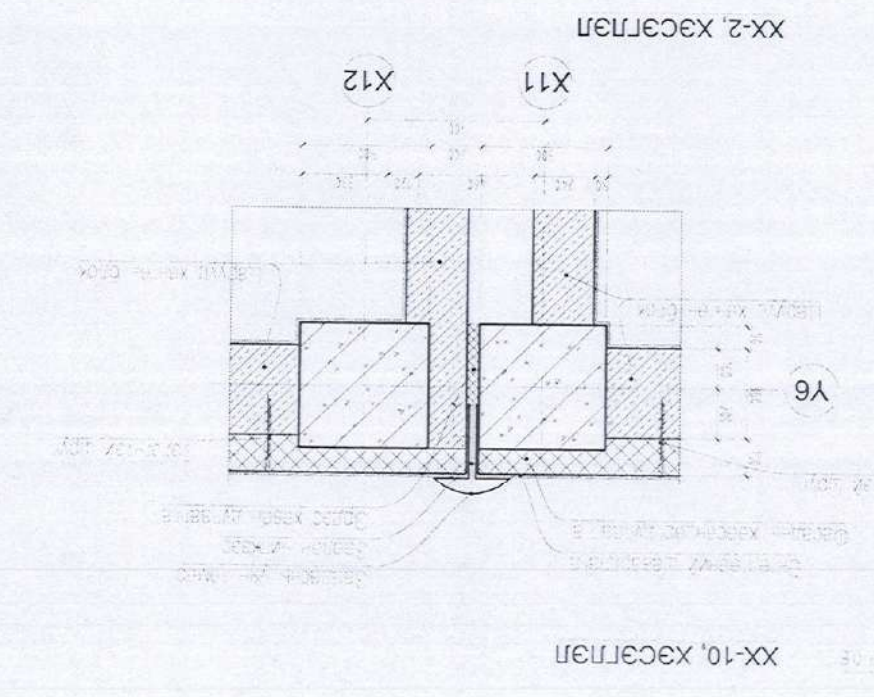
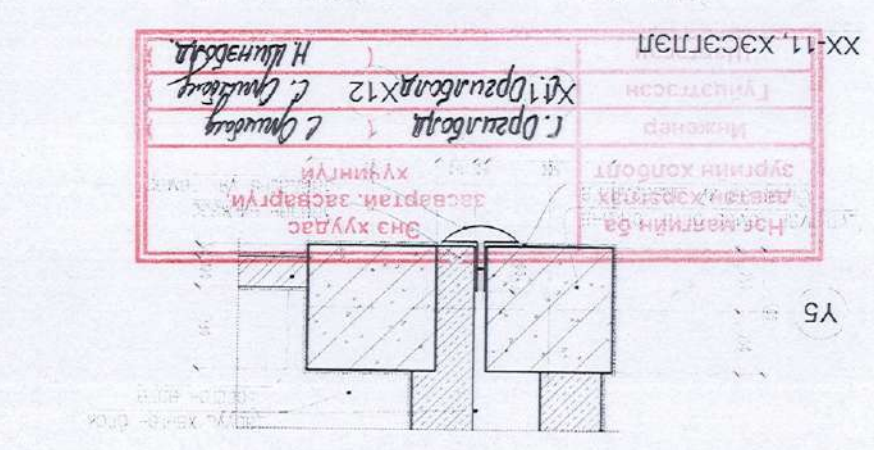
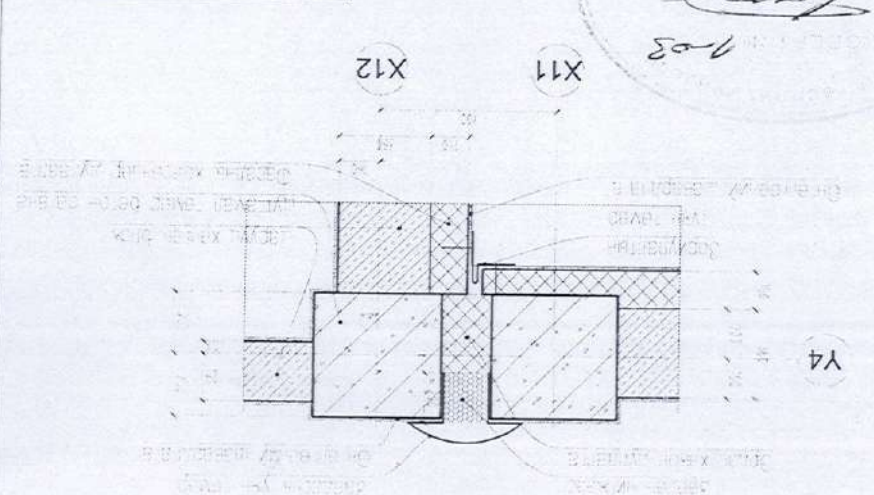

Улаанбаатар хот, Баянгол дүүрэг, 4-р хороо
 1500 Хүүхдийн 38-р сургууль

ЗАХИРАЛ	Г.ЦЭЭРЭГЭЭН
АРХИТЕКТОР	Л.МӨНХЖИН
ГЭЦЭГТЭСЭН	Д.ОТОНБААТАР
Л.МӨНХЖИН	
ШИФР	НБ-01/16
АЗ	16
ХУУДАС	БҮХ ХУУДАС
МАСШТАБ	1:150
БА	

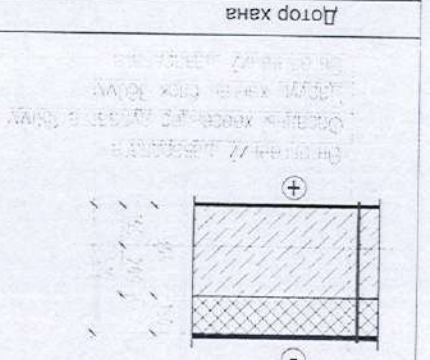
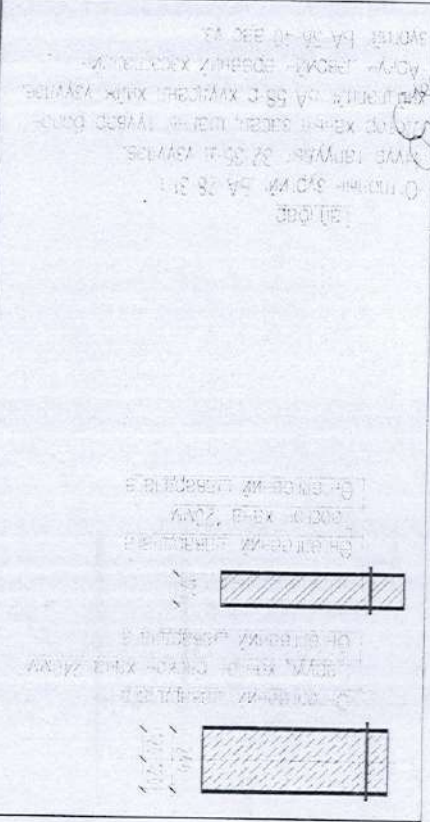

ӨРӨНИЙ ТОДОРХОЙЛОЛ

Дугаар	Өрөний нэр	Талбай
11	ХОНЛИ	110.22
12	АРИУН ЦЭВРИЙН ӨРӨӨ	13.38
13	АРИУН ЦЭВРИЙН ӨРӨӨ	18.54
14	ҮЙЛЧЛЭГЧИЙН ӨРӨӨ	3.15
15	АНГИ ТАНХИМ	64.04
16	АНГИ ТАНХИМ	67.78
17	АНГИ ТАНХИМ	66.70
18	ШАТНЫ ХОНЛИ	21.42
19	ПЕРЕЛЦ	42.90
20	АНГИ ТАНХИМ	67.56
21	АНГИ ТАНХИМ	68.83
НИЙТ		546.52

ХАНА БОЛОН ӨӨРТ ГАРАХ НҮХ

Дугаар	Мэргэж	Нэгж	Тайлбар
1	2	610x2100	Хаяга, доод в шалны түвшинд
3	9	1300x2100	Хаяга, доод в шалны түвшинд
4	4	1000x2100	Хаяга, доод в шалны түвшинд
5	5	1000x2000	Цонх, доод в түвшинд шалнаас 100мм

Гадна хана

Дотор хана

2016 ОНМ 1-Р САР		Улаанбаатар хот, Баянгол дүүрэг, 4-р хороо		1500 ХҮҮДИЙН 38-Р СУРГУУЛЬ		МАШТАБ 1:150	
А3	20	58	ШИФР: НБ-01/16	ДИЗАЙНЕР	Л.МОНХЖИН	АРХИТЕКТОР	Л.МОНХЖИН
УЕ ШАТ ХҮҮДАС		4-Р ДАВХРЫН БАЙГУУЛАЛТ		ДИЗАЙНЕР	Л.МОНХЖИН	АРХИТЕКТОР	Л.МОНХЖИН
БА				ДИЗАЙНЕР	Л.МОНХЖИН	АРХИТЕКТОР	Л.МОНХЖИН

БА	Улаанбаатар хот, Баянгол дүүрэг, 4-р хороо	ДИЗАЙНЕР	Л.МОНХЖИН	АРХИТЕКТОР	Л.МОНХЖИН
ББ	Ч.ГЛОНБОСОРЫН	ДИЗАЙНЕР	Л.МОНХЖИН	АРХИТЕКТОР	Л.МОНХЖИН
БВ	В.БАТТУЛГА	ДИЗАЙНЕР	Л.МОНХЖИН	АРХИТЕКТОР	Л.МОНХЖИН
БГ	Г.НАНДИНЧИЖИД	ДИЗАЙНЕР	Л.МОНХЖИН	АРХИТЕКТОР	Л.МОНХЖИН
БД	С.АМАРЖАРГАЛ	ДИЗАЙНЕР	Л.МОНХЖИН	АРХИТЕКТОР	Л.МОНХЖИН
БЕ	Г.МЯГМАРЖАВ	ДИЗАЙНЕР	Л.МОНХЖИН	АРХИТЕКТОР	Л.МОНХЖИН

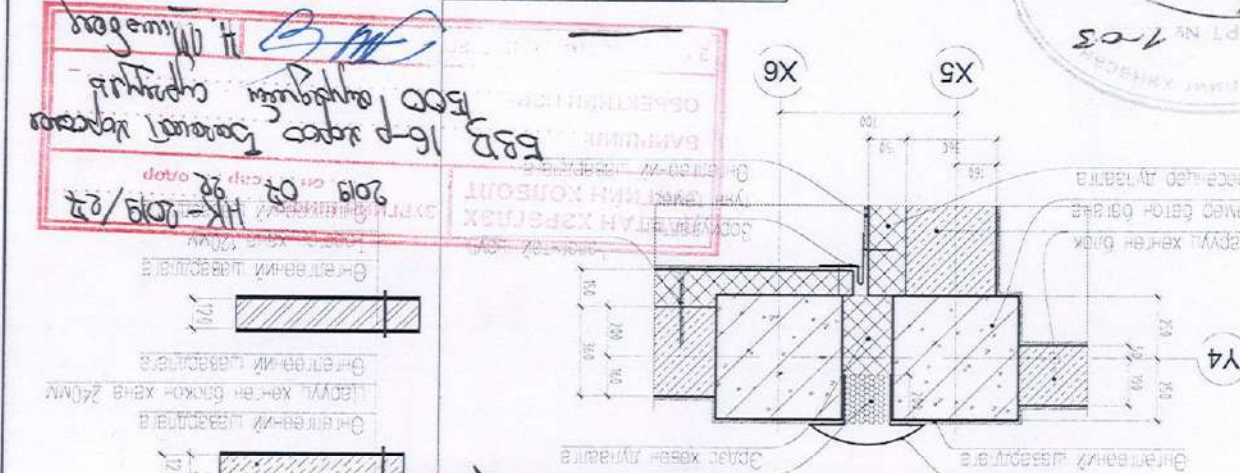

ЕРӨНИЙ ТОДОРХОЙЛОЛТ		ХАНА БОЛОН ӨӨРТ ТАРАХ НҮХ	
Дугаар	Нэр	Материал	Тайлбар
14	ХОНГИЛ	Нүхний	Хажуу
15	АНГИ ТАНХИМ	Маж	
16	АНГИ ТАНХИМ	Маж	
17	РЕКРАЦ	Маж	
18	ШАТНЫ ХОНГИЛ	Маж	
19	АНГИ ТАНХИМ	Маж	
20	АНГИ ТАНХИМ	Маж	
21	АНГИ ТАНХИМ	Маж	
22	АРМУН ЦЭВРИЙН ӨРӨӨ	Маж	
23	АРМУН ЦЭВРИЙН ӨРӨӨ	Маж	
24	АРМУН ЦЭВРИЙН ӨРӨӨ	Маж	
ЕРӨНИЙ НЭРС		ТАЛБАН	
14	ХОНГИЛ	131.28	
15	АНГИ ТАНХИМ	68.83	
16	АНГИ ТАНХИМ	67.56	
17	РЕКРАЦ	43.45	
18	ШАТНЫ ХОНГИЛ	23.16	
19	АНГИ ТАНХИМ	68.70	
20	АНГИ ТАНХИМ	64.04	
21	АНГИ ТАНХИМ	67.78	
22	АРМУН ЦЭВРИЙН ӨРӨӨ	22.14	
23	АРМУН ЦЭВРИЙН ӨРӨӨ	8.27	
24	АРМУН ЦЭВРИЙН ӨРӨӨ	10.54	
Нийт		675.75	

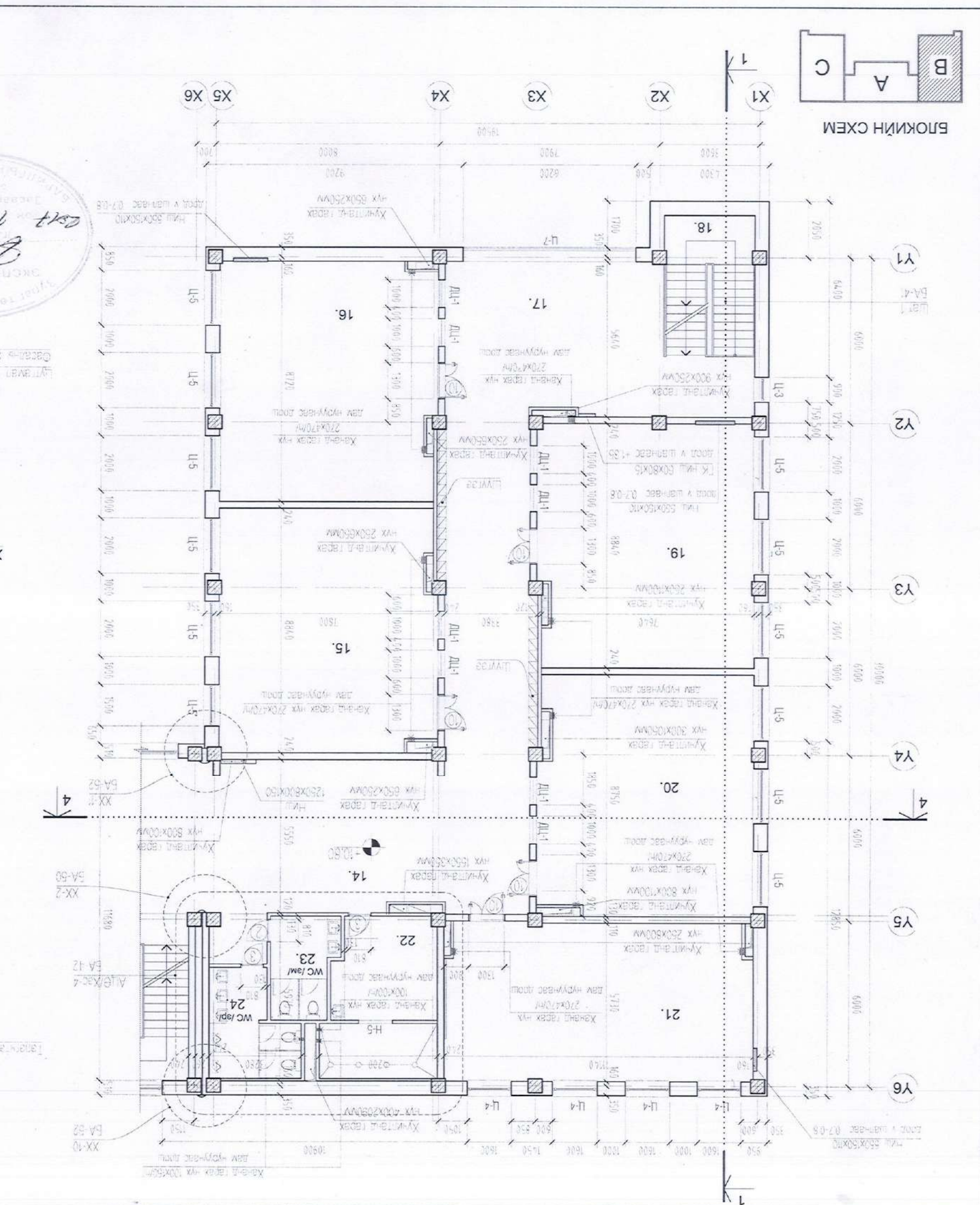

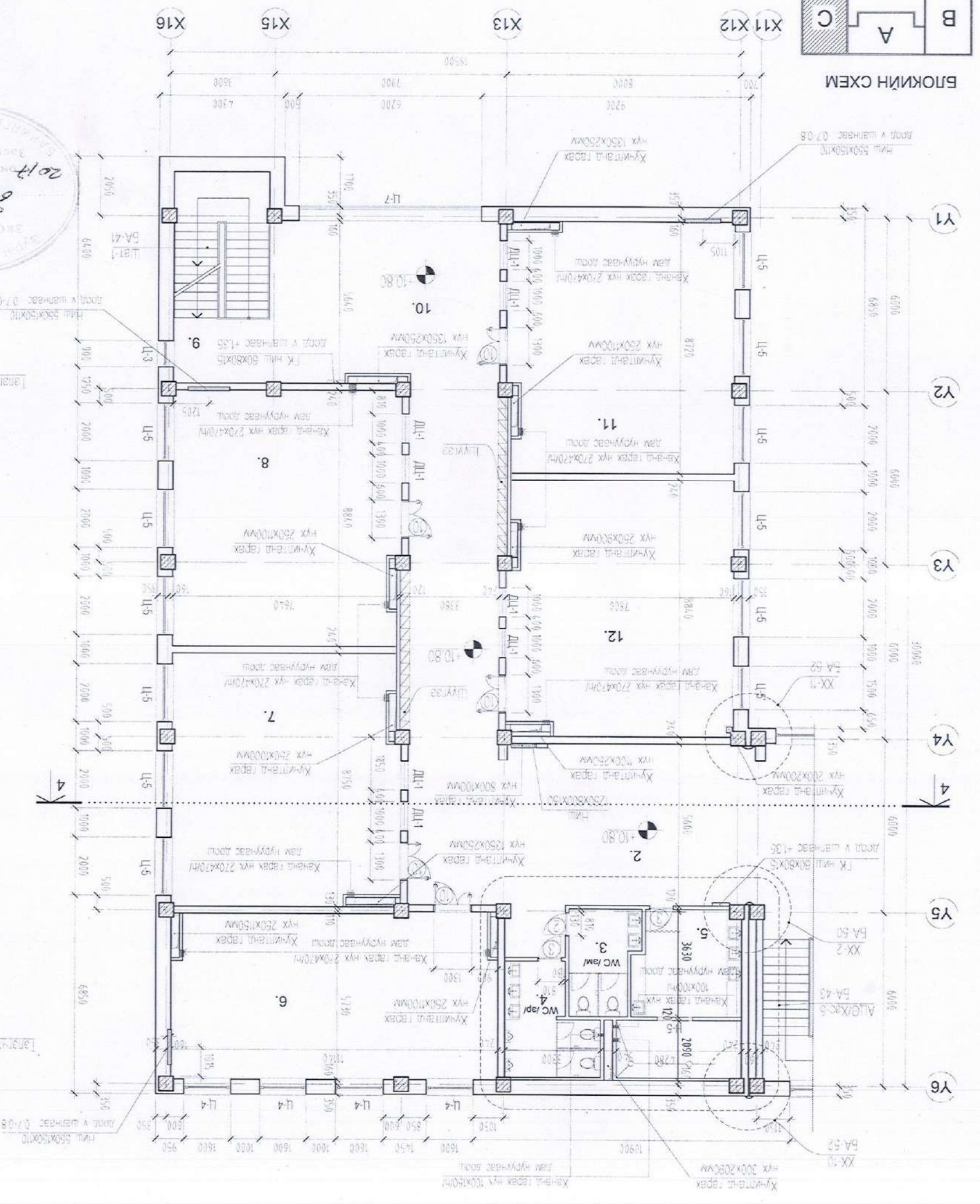
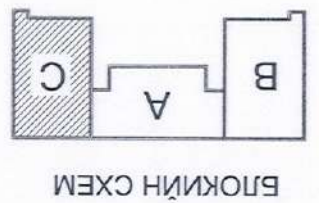

2016 ОНЫ 1-р САР	22		А3	ШИФ: НБ-01/16	Л.МЭНХЖИН	Л.МЭНХЖИН	Л.МЭНХЖИН
МАШТАБ 1:150	58		УЕ ШАТ ХҮҮДАС	4-р ДАВХРЫН БАЙГУУЛАЛТ	АРХИТЕКТОР	Г.ЦЭЭРЭГЭЭН	Г.ЦЭЭРЭГЭЭН
Улаанбаатар хот, Баянтон дүүрэг, 4-р хороо				1500 ХҮҮХДИЙН 38-Р СУРГУУЛЬ			
ЗАХИРАЛ				Г.ЦЭЭРЭГЭЭН			
АРХИТЕКТОР				Л.МЭНХЖИН			
ГҮЦЭГЛЭСЭН				Д.ОТГОНБААТАР			
ШАЛГАСАН				Л.МЭНХЖИН			

ХТД	Г.МАГМАРЖАВ
ЦАХ	С.АМАРЖАРГАЛ
ЦЭҮ	Л.НАНДИНЧИПЭЦ
ХАС	В.БАТҮЛГА
ББ	Ч.ГОМБОСУРЭН
Зөвшөөрөгчсөн	

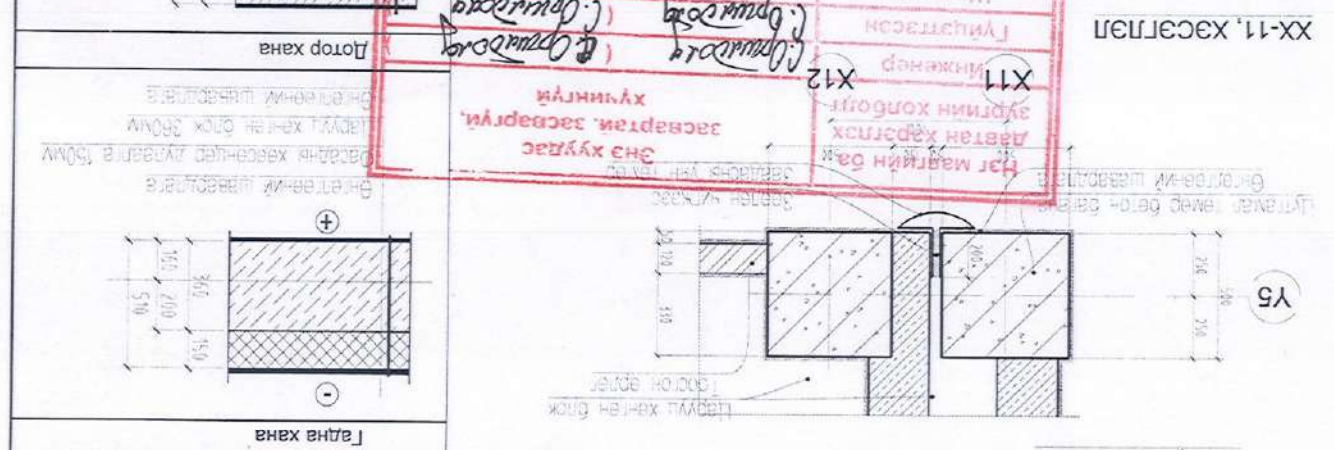
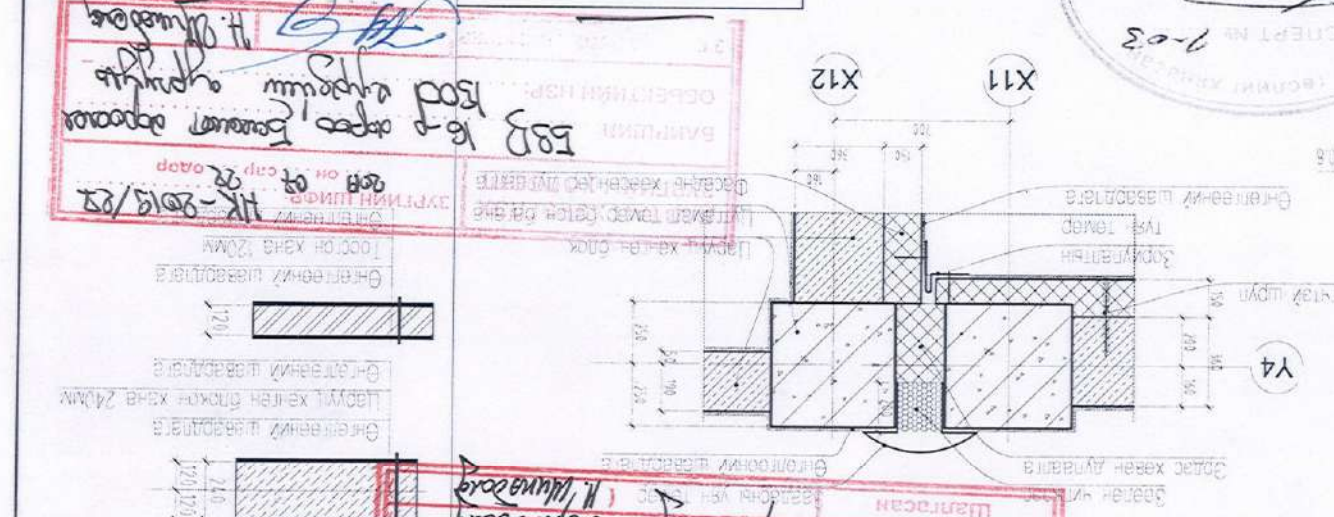

ӨРӨӨНИЙ ТӨДӨРХОЙЛОЛТ		ТАЛБАР	
2	ХОНГИЛ	131.28	8.27
3	АРИУН ЦЭВРИЙН ӨРӨӨ	10.94	21.76
4	АРИУН ЦЭВРИЙН ӨРӨӨ	21.76	64.04
5	ХҮҮДАС СОЛИХ ӨРӨӨ /ЗМ/	64.04	67.78
6	АНГИ ТАНХИМ	67.78	68.70
7	АНГИ ТАНХИМ	68.70	43.75
8	АНГИ ТАНХИМ	43.75	23.16
9	ШАТНЫ ХОНГИЛ	23.16	9.75
10	РЕКРЕАЦ	9.75	67.56
11	АНГИ ТАНХИМ	67.56	68.83
12	АНГИ ТАНХИМ	68.83	576.07
ХАНА БОЛОН ӨӨРТ ГАРАХ НҮХ		НИТ	
		576.07	
МАРК		ТАЛБАР	
1	НҮХНИ	810x2100	1
2	ХААЛГА, ДООД В ШАЛНЫ ТҮВИНД	810x2100	2
3	ХААЛГА, ДООД В ШАЛНЫ ТҮВИНД	810x2100	3
4	ЦОНХ, ДООД В ТҮВИНД	1000x2000	4
Дугаар		Марк	
1	810x2100	1	НҮХНИ
2	810x2100	2	ХААЛГА, ДООД В ШАЛНЫ ТҮВИНД
3	810x2100	3	ХААЛГА, ДООД В ШАЛНЫ ТҮВИНД
4	1000x2000	4	ЦОНХ, ДООД В ТҮВИНД
Гална хана			

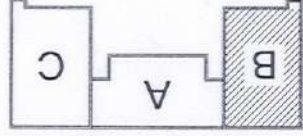

БЛОКНИЙ СХЕМ

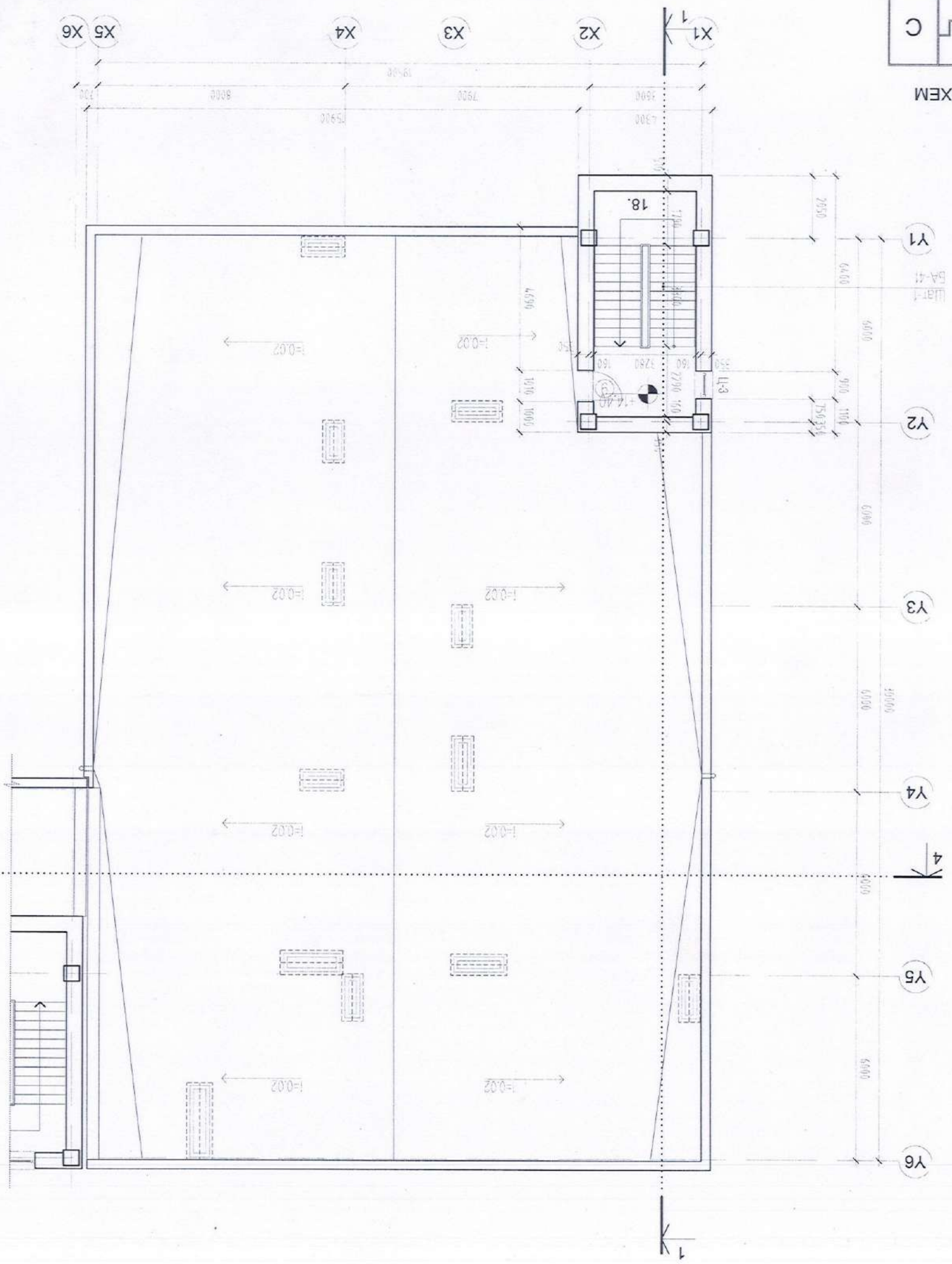

4

2016 ОНН 1-р сар		Л. МОНХЖИН		ШАЛГАСАН	
58	23	A3	Д. ОЛГОНБААТАР	Г. ЦЭЦЭГСЭН	Г. ЦЭЦЭГСЭН
МАШТАВ 1:150		ТЕХНИКИЙН ДАВХРЫН БАЙГУУЛАЛТ /В БЛОК/		АРХИТЕКТОР Л. МОНХЖИН	
BA		Улианбаатар хот, Баянгол дүүрэг, 4-р хороо 1500 ХҮҮХДИЙН 38-Р СУРГУУЛЬ		ЗАХИРАЛ Г. ЦЭЦЭГСЭН	

Зөвшөөрөгчсөн	Ч.ГОМБОСУРАН	ХАС	В.БАТТУЛГА	ЦЭВ	Г.НАНДИНЦЭЦЭГ	ЦАХ	С.АМАРЖАРГАЛ	ХД	Г.МЯГМАРЖАВ
---------------	--------------	-----	------------	-----	---------------	-----	--------------	----	-------------

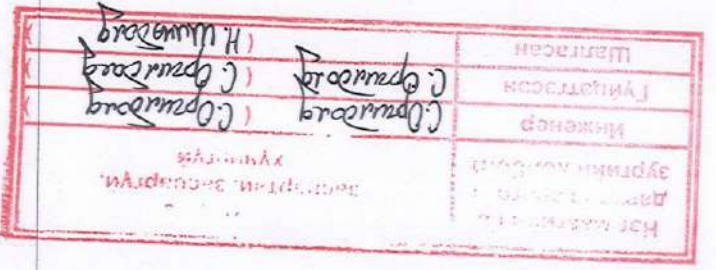
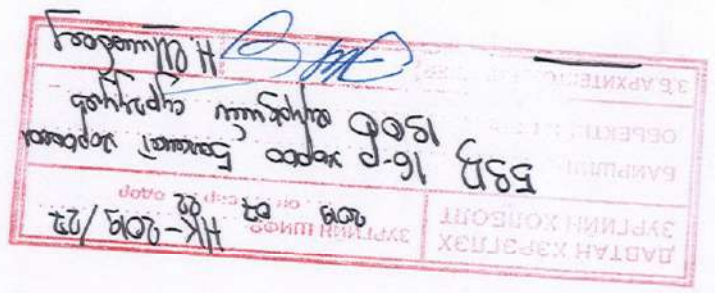

Лабар
Огнолын зүйлс BA-28 3-т
Нүср гаруулах 32-36-д үзүүлэв.
Лотор хөнгөн зэвсэг, шинэ тавар болон
хилдэний BA-28 2 хуудсанд хийж үзүүлэв
Аюул төсвийн өргөний хэсэгтэйгээр
Аюул BA-36-40 аас үз.

Өнгөтний шавардлага
Фасадны хөвсгөндөв дугаарта 150мм
Лавууц хөнгөн блок 360мм
Өнгөтний шавардлага

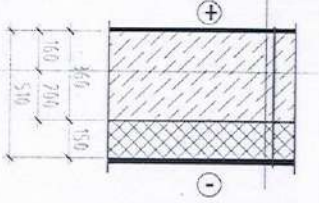

Дугаар		Өрөөний нэрс		ТАЛБАН	
1	ШАТНЫ ХОНГИЛ	25.42			
2	ШАТНЫ ХОНГИЛ	25.42			
3	СПОРТ ЗААЛ	489.70			
4	ШАТНЫ ХОНГИЛ	24.20			
5	ШАТНЫ ХОНГИЛ	24.20			
		НИЙТ	588.94		
Гадна хана					

Өрөөний тодорхойлолт

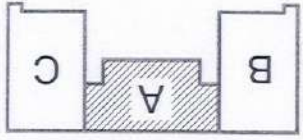

БЛОКНИЙ СХЕМ

2016 ОНЫ 1-Р САР		Л. МЭНХЖИН		ШАЛГАСАН	
58	24	АЗ	Д. ОТГОНБААТАР	Г. ЦЭЭРЭГЗЭН	Г. ЦЭЭРЭГЗЭН
МАШТАВ 1:150		ТЕХНИКИЙН ДАВХРЫН БАЙГУУЛАЛТ		АРХИТЕКТОР	
БА		Улаанбаатар хот, Баянгол дүүрэг, 4-р хороо		1500 ХҮҮХДИЙН 38-Р СУРГУУЛЬ	

Зөвшөөрөгдсөн	Ч.ГОМБОСУРАН	ХАС	В.БАТТУГА	ЦЭВ	Г.НАНДИНЦЭЦЭЛ	ЦАХ	С.АМАРЖАРГАЛ	ХД	Г.МЯГМАРЖАВ
---------------	--------------	-----	-----------	-----	---------------	-----	--------------	----	-------------

ЭЗЭЭ
 ДАРГА ГЭРЭГ
 З. АРХИТЕКТ
 ОРИЕНТИНГ
 БАЙГУУЛ
 ЗЭВШӨӨРӨГДӨН
 2016 ОНЫ 1-Р САР
 № К-2016/17

Улаанбаатар хот, Баянгол дүүрэг, 4-р хороо
 1500 ХҮҮХДИЙН 38-Р СУРГУУЛЬ
 Техникийн давхрын байгуулалт
 Шифр: НБ-01/16
 АЗ 24
 58



Нэг малчин ба
 давтан харгалзах
 зурвгийн хойнолт
 Мэжир
 Гүйцэтгэл
 Шалгалт
 Энэ хуудас
 засвартай, засваргүй,
 хүчингүй

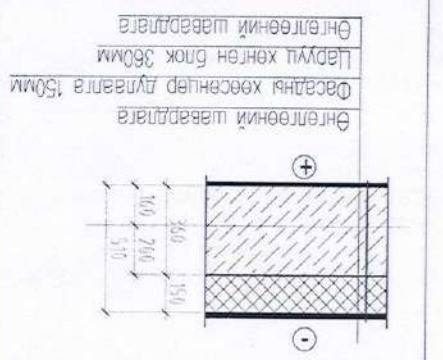

Дугаар

1	ШАТНЫ ХОНГИЛ	25.42
2	ШАТНЫ ХОНГИЛ	25.42
3	СПОРТ ЗААЛ	489.70
4	ШАТНЫ ХОНГИЛ	24.20
5	ШАТНЫ ХОНГИЛ	24.20
НИЙТ		588.94

Талбай
 Өрөөний нэр

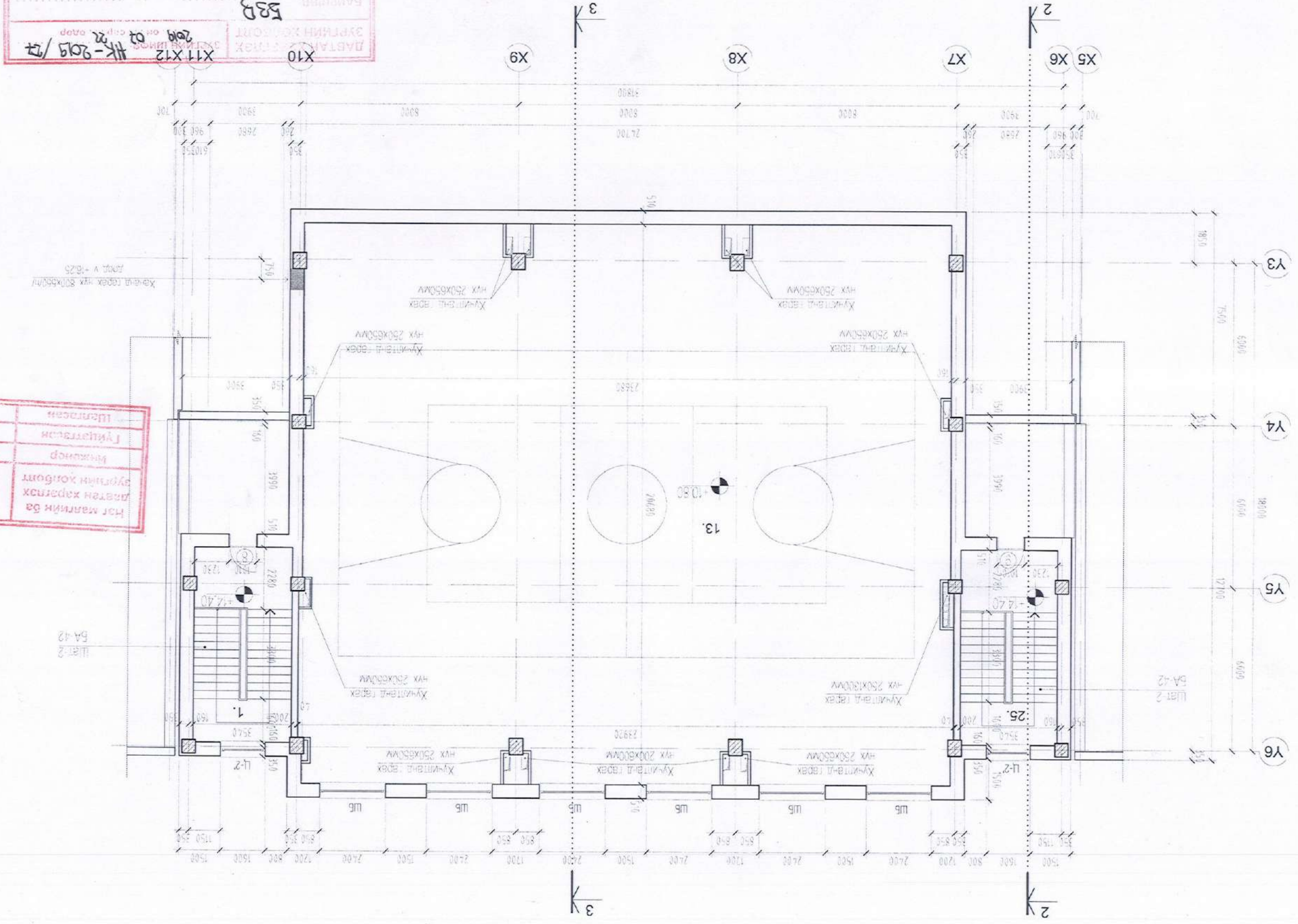

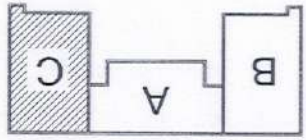

БЛОКНИН СХЕМ

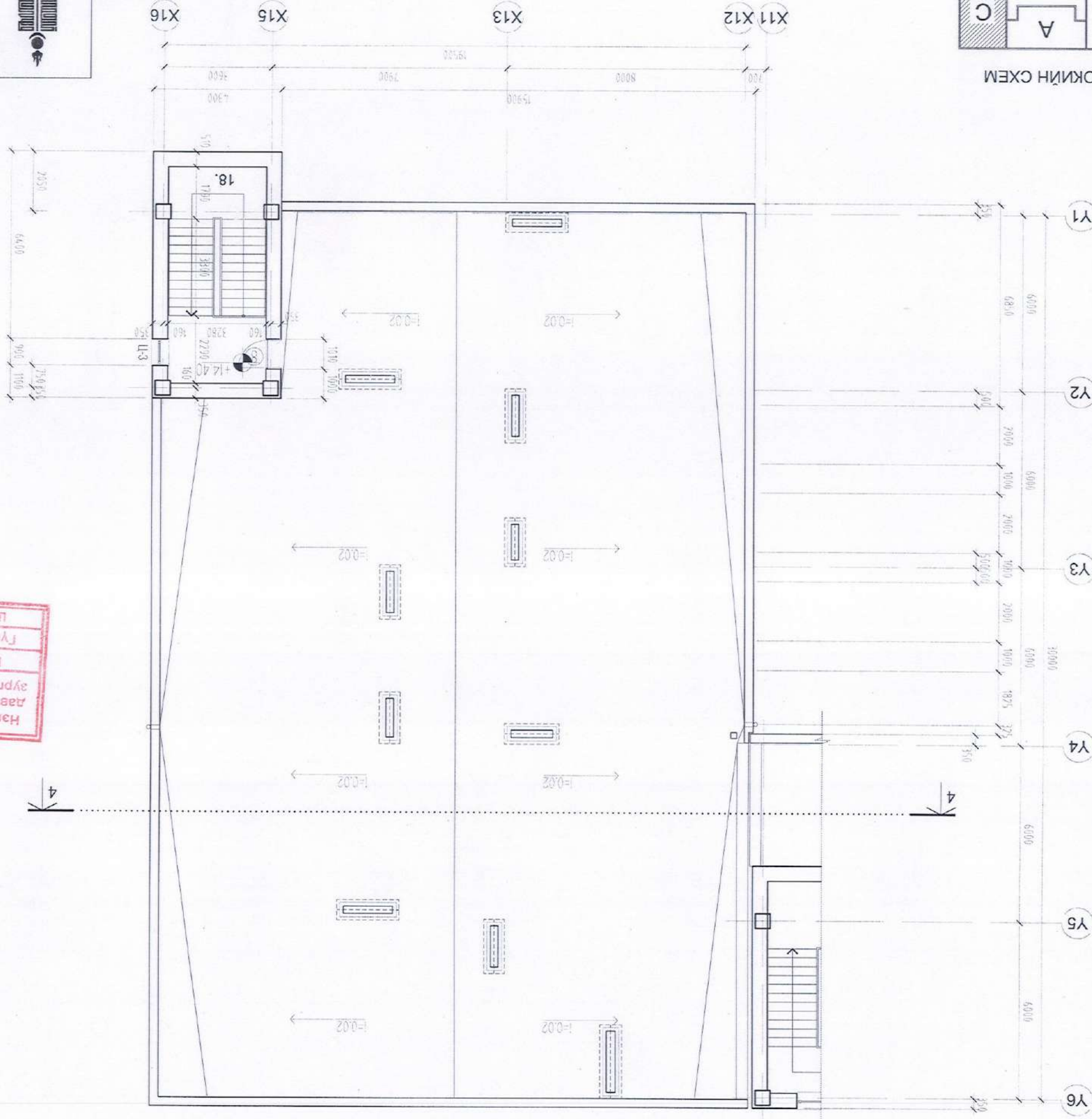

2016 ОНЫ 1-Р САР	Л.МОНХЖИН	ШАЛТАСАН	ЗАХИРАЛ	Л.МОНХЖИН	Л.МОНХЖИН
58	25	A3	25	А3	25
ХУУДАС	ХУУДАС	ХУУДАС	ХУУДАС	ХУУДАС	ХУУДАС
1-150	МАШТАБ	1-150	МАШТАБ	1-150	МАШТАБ
Улаанбаатар хот, Баянгол дүүрэг, 4-р хороо			1500 ХҮҮХДИЙН 38-Р СУРГУУЛЬ		
ТЕХНИКИЙН ДАВХРЫН БАЙГУУЛАЛТ			ШИФР: НБ-01/16		
АРХИТЕКТОР			Л.МОНХЖИН		
Л.МОНХЖИН			Л.МОНХЖИН		
Л.МОНХЖИН			Л.МОНХЖИН		



НЭГ МАРГИЙН ӨА ДАВХАН ХАРАГДСХ ЗУВРИЙН КОЛБОЛТ
 2019 оны 10 сар 22 өдөр
 НК-2019/29
 1500 ХҮҮХДИЙН СУРГУУЛЬ
 ДАВХАН ХАРАГДСХ ЗУВРИЙН КОЛБОЛТ
 Н.Мундогов

НЭГ МАРГИЙН ӨА ДАВХАН ХАРАГДСХ ЗУВРИЙН КОЛБОЛТ
 2019 оны 10 сар 22 өдөр
 НК-2019/29
 1500 ХҮҮХДИЙН СУРГУУЛЬ
 ДАВХАН ХАРАГДСХ ЗУВРИЙН КОЛБОЛТ
 Н.Мундогов

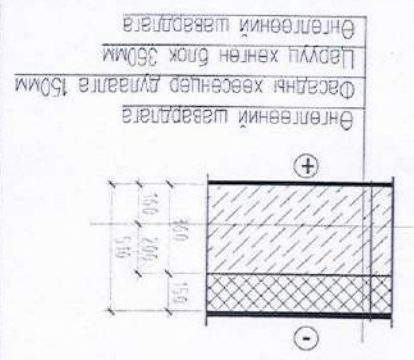

Талбай	568.94
1 ШАТНЫ ХОНГИЛ	25.42
2 ШАТНЫ ХОНГИЛ	25.42
3 СПОРТ ЗААЛ	489.70
4 ШАТНЫ ХОНГИЛ	24.20
5 ШАТНЫ ХОНГИЛ	24.20
НИЙТ	568.94

Өрөөний тодорхойлолт

Өрөөний нэр

Гадна хана

Өнгөлөөний шавардлага

Өсгөдөг хөвсгөлдөр дугаар 150мм

Ледүүл хөнгөн блок 300мм

Өнгөлөөний шавардлага

Зөвшөөрөгчсөн	ББ	Ч.ГОМБОСҮРЭН
	ХАС	В.ВАТЛУГА
	ЦЗУ	Г.АНДИНЦЭЦЭГ
	ЦАХ	С.МАРЖАРАЛ
	ХД	Г.МЯТАРЖАВ

Тайлбар

Ортлогын зураг: БА-28-31-1

Нур төлүүлж 32-30-1 үзүүлэв

Дотор хэсэгт зөвхөн үндэс болон хийлгэлтэй 24.50-р хуудсанд хийж үзүүлэв.

Арвин доторын өрөөний хөвсгөлийн зураг: БА-36-40-аас үз.

2016 ОНЫ 1-Р САР		ШЛҮСАН		"Нутгийн боомт" ХХК	
58	28	А3	Л.МӨНХИЙН	Л.МӨНХИЙН	ДИЗАЙНЧИЙН
МАШТАВ 1:150		ОТЛОЛ 1-1		Л.МӨНХИЙН	АРХИТЕКТОР
BA		1500 ХҮҮДИЙН 38-Р СУРГУУЛЬ		Л.ЦЭСЭРЭЭН	ЗАХИРАЛ
Улаанбаатар хот, Баянгол дүүрэг, 4-р хороо					

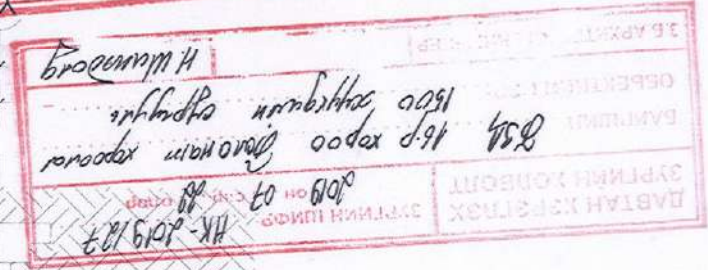

Байгуулалтыг BA-3-26-1-ийг талуудыг 32-35-д үзүүлэв.

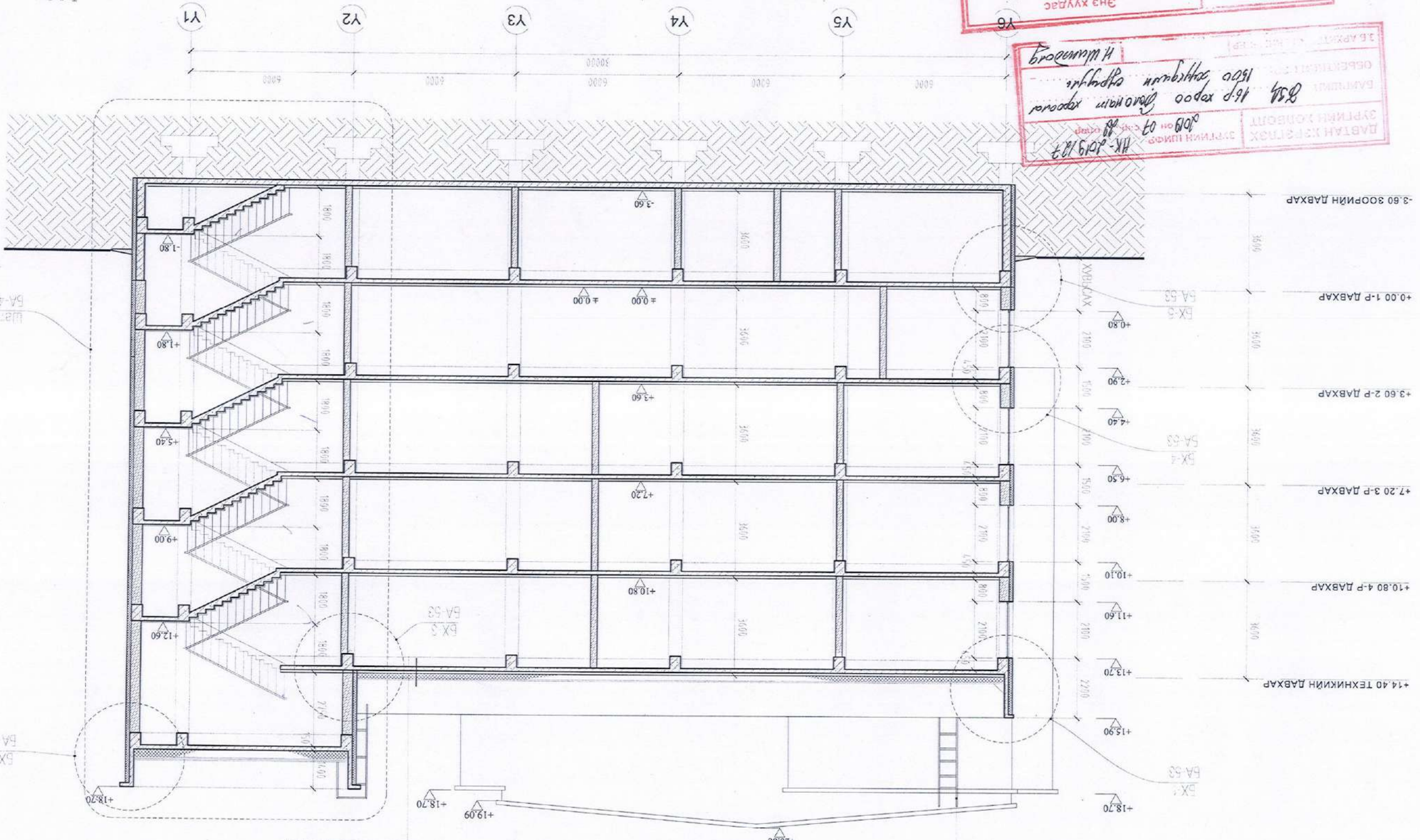

Хэрэглэж хэрэглэж 1 үе
Хэрэглэж хэрэглэж 2 үе
Хэрэглэж хэрэглэж 3 үе
Хэрэглэж хэрэглэж 4 үе
Хэрэглэж хэрэглэж 5 үе
Хэрэглэж хэрэглэж 6 үе
Хэрэглэж хэрэглэж 7 үе
Хэрэглэж хэрэглэж 8 үе
Хэрэглэж хэрэглэж 9 үе
Хэрэглэж хэрэглэж 10 үе

BA-49

2016 ОНЫ 1-Р САР		Л. МЕНХЖИН		ШУЛАСАН		"Нутгийн босго" ХХК	
58	29	A3	ШИФР: НБ-01/16	Л. ОТОНБААТАР	ГҮЙЦЭТГЭСЭН	Л. МЕНХЖИН	АРХИТЕКТОР
МАСШТАБ 1:150		ОТНОН 2-2		Л. МЕНХЖИН	АРХИТЕКТОР	Л. МЕНХЖИН	АРХИТЕКТОР
BA		Улаанбаатар хот, Баянгол дүүрэг, 4-р хороо 1500 ХҮҮХДИЙН 38-Р СУРГУУЛЬ		Л. ЦЭСЭРГЭЭН	ЗАХИРАЛ	Л. МЕНХЖИН	АРХИТЕКТОР

БА-76
 БА-75
 БА-74
 БА-73
 БА-72
 БА-71
 БА-70
 БА-69
 БА-68
 БА-67
 БА-66
 БА-65
 БА-64
 БА-63
 БА-62
 БА-61
 БА-60
 БА-59
 БА-58
 БА-57
 БА-56
 БА-55
 БА-54
 БА-53
 БА-52
 БА-51
 БА-50
 БА-49
 БА-48
 БА-47
 БА-46
 БА-45
 БА-44
 БА-43
 БА-42
 БА-41
 БА-40
 БА-39
 БА-38
 БА-37
 БА-36
 БА-35
 БА-34
 БА-33
 БА-32
 БА-31
 БА-30
 БА-29
 БА-28
 БА-27
 БА-26
 БА-25
 БА-24
 БА-23
 БА-22
 БА-21
 БА-20
 БА-19
 БА-18
 БА-17
 БА-16
 БА-15
 БА-14
 БА-13
 БА-12
 БА-11
 БА-10
 БА-9
 БА-8
 БА-7
 БА-6
 БА-5
 БА-4
 БА-3
 БА-2
 БА-1

Эксперт № 103
 2017.10.22
 Баянгол дүүрэг
 1500 ХҮҮХДИЙН 38-Р СУРГУУЛЬ
 Төлөөлөгч
 Т. Ц. Сүрэгт
 Т. Ц. Сүрэгт

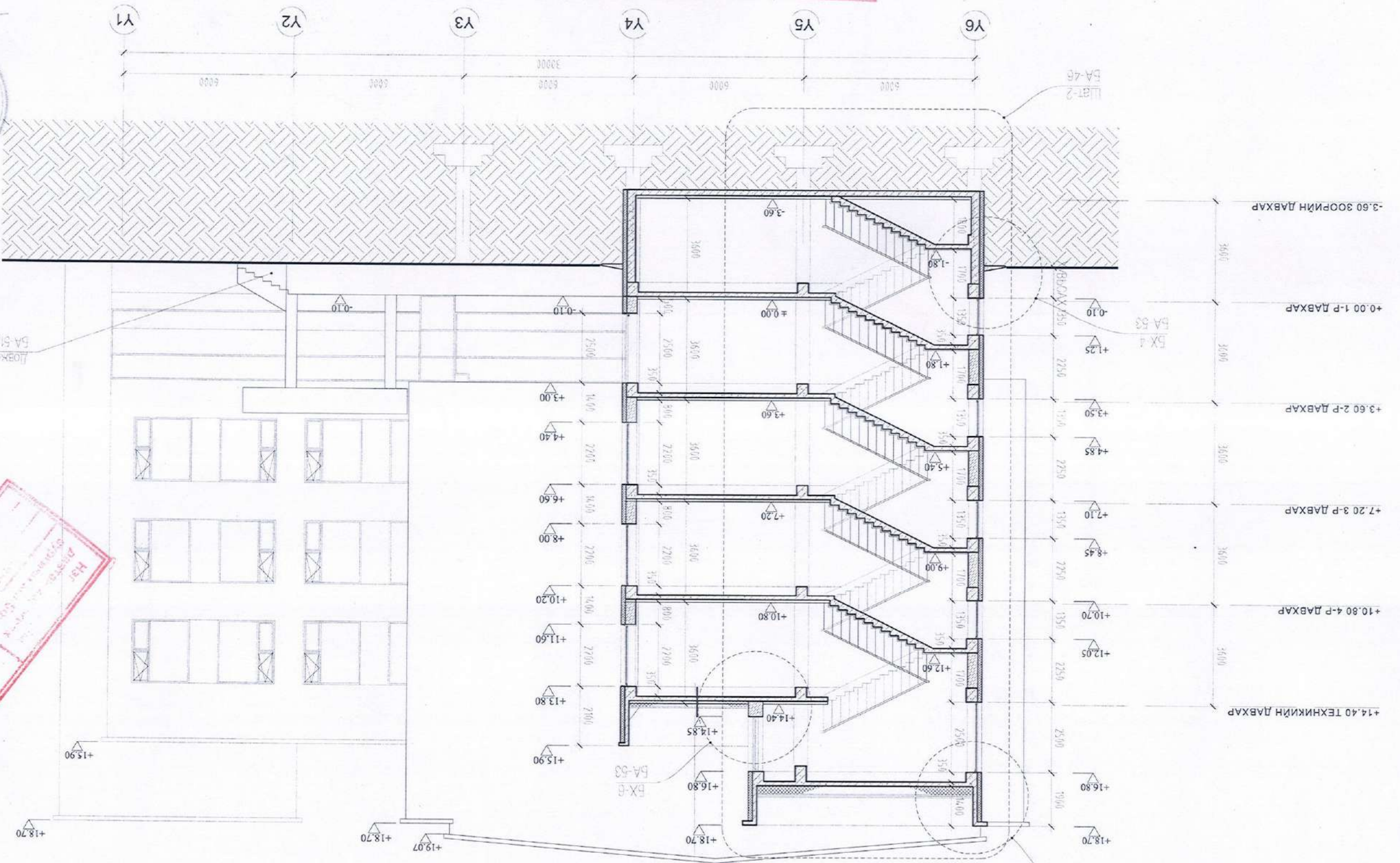

Байгуулагч: 1500 ХҮҮХДИЙН 38-Р СУРГУУЛЬ
 Төлөөлөгч: Т. Ц. Сүрэгт
 Т. Ц. Сүрэгт

Хэрэглэгч: 1500 ХҮҮХДИЙН 38-Р СУРГУУЛЬ
 Төлөөлөгч: Т. Ц. Сүрэгт
 Т. Ц. Сүрэгт

2016 ОНЫ 1-Р САР		ШАЛГАСАН		"Нутгийн босго" ХХК	
58	30	А3	ШИФР: НБ-01/16	Л. МОНХЖИН	Л. МОНХЖИН
МАШТАБ 1:150		ОТЛОЛ 3-3		Л. ЦЭСЭРЭГЗАН	Л. МОНХЖИН
BA		Улаанбаатар хот, Баянтон дүүрэг, 4-р хороо 1500 ХҮҮХДИЙН 38-Р СУРГУУЛЬ			

БАТАН ХӨРӨНГӨ
 ЗЭВЛЭЛИЙН ХӨРӨНГӨ
 БАРИУЛИН
 654 46-р хороо
 2016.03.03
 НХ-80/19/17
 ХҮҮХДИЙН СУРГУУЛЬ

АКСИПТ № 1-08
 2017.10.22

Байгуулалтыг БА-3-26-1
 Нүүр талуудыг 32-35-д үзүүлэв.
 Талбар

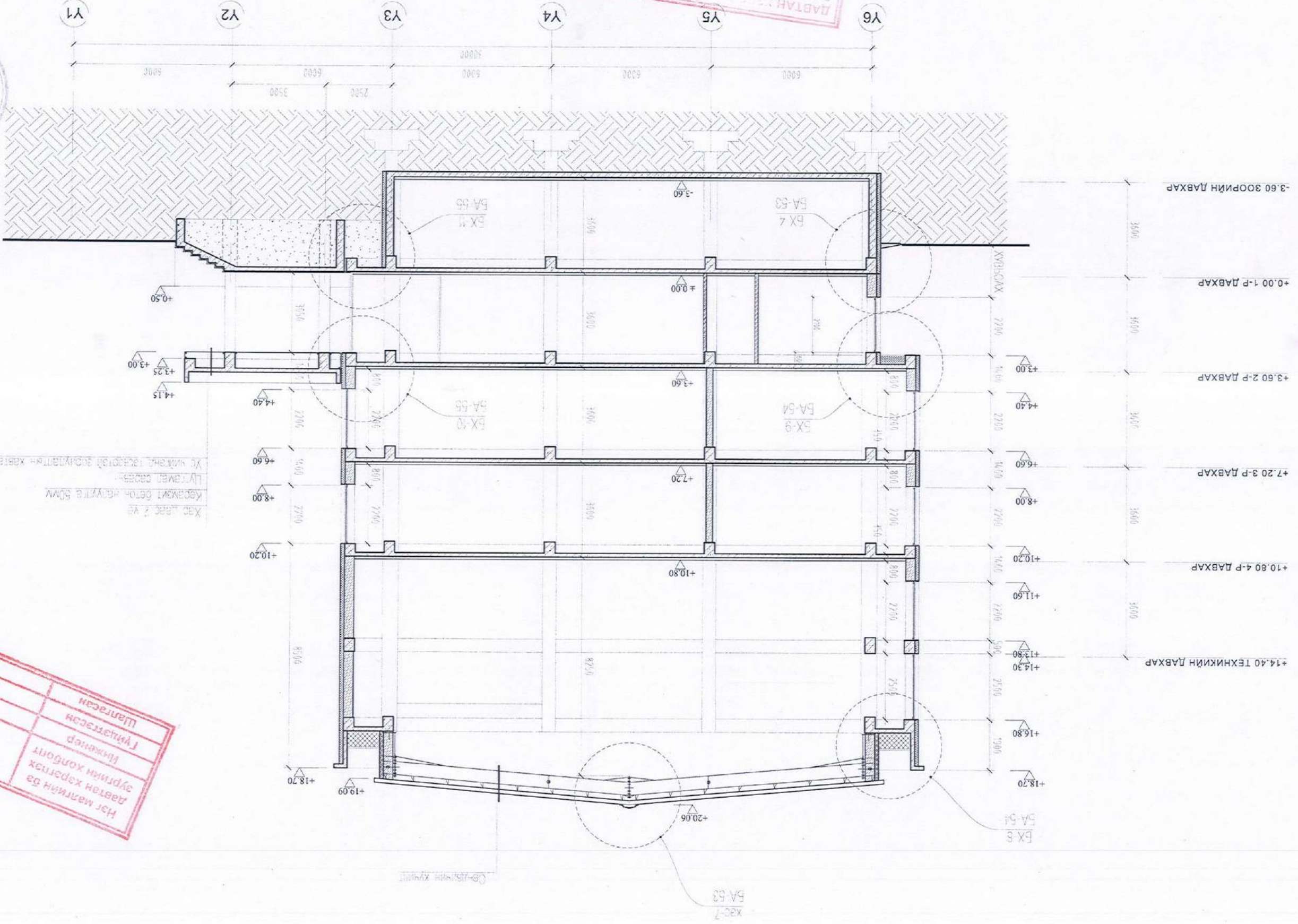

Нэг маргийн да
 даатан хэрэгтэй
 инженер
 Гүнцэтгэсэн
 Шалгасан
 Энэ хуудас
 засвартай, засваргүй,
 хучингүй

Хэрэгтэй 2 үе
 Керамзит бетон хөвдөгтэй бөмб
 Ламелт сөрөг
 Үс шилэн гэрэлтэй эрчимлэлтэн хөвдөг

СБ-75/1000 ХҮҮНИЙ

ХЭС-7
BA-53

Чугуурт хэсэг 1 үе
 Хар давс 2 үе
 Карвалит бетон галтгаар 50мм
 Карвалит бетон налуулга 1:0.02 10-20мм
 Хөвсгөөр Дулаалга 200мм
 Урс гутаагчтай 1 үе
 Дутмаг хучилт 150мм

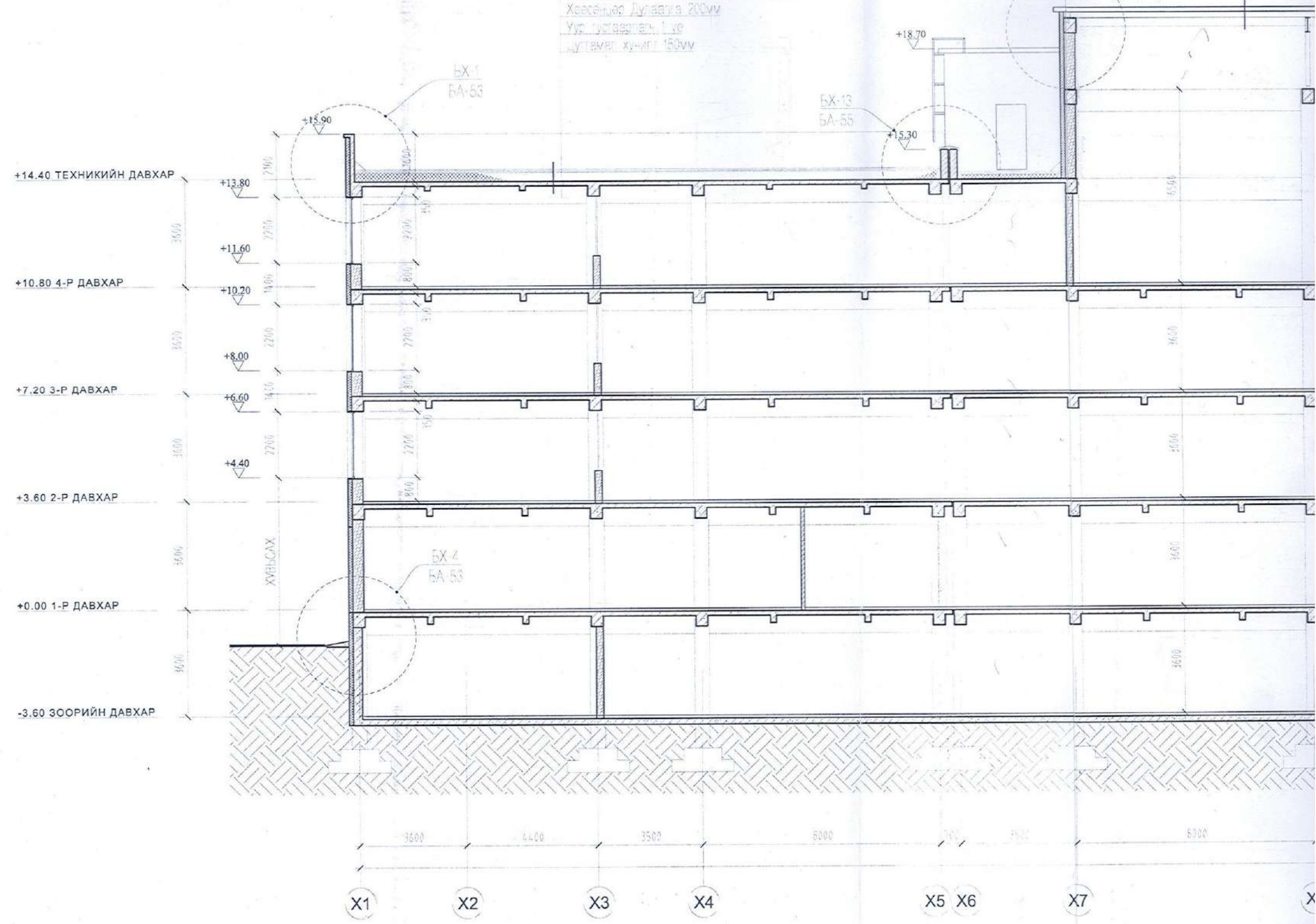

Энэ хуудас засвартай, засваргүй, хүчингүй

Ундлаар: С.Оршидолов (С.Оршидолов)
 Гүйцэтгэсэн: С.Оршидолов (С.Оршидолов)
 Шалгасан: Н.Шиндолов (Н.Шиндолов)

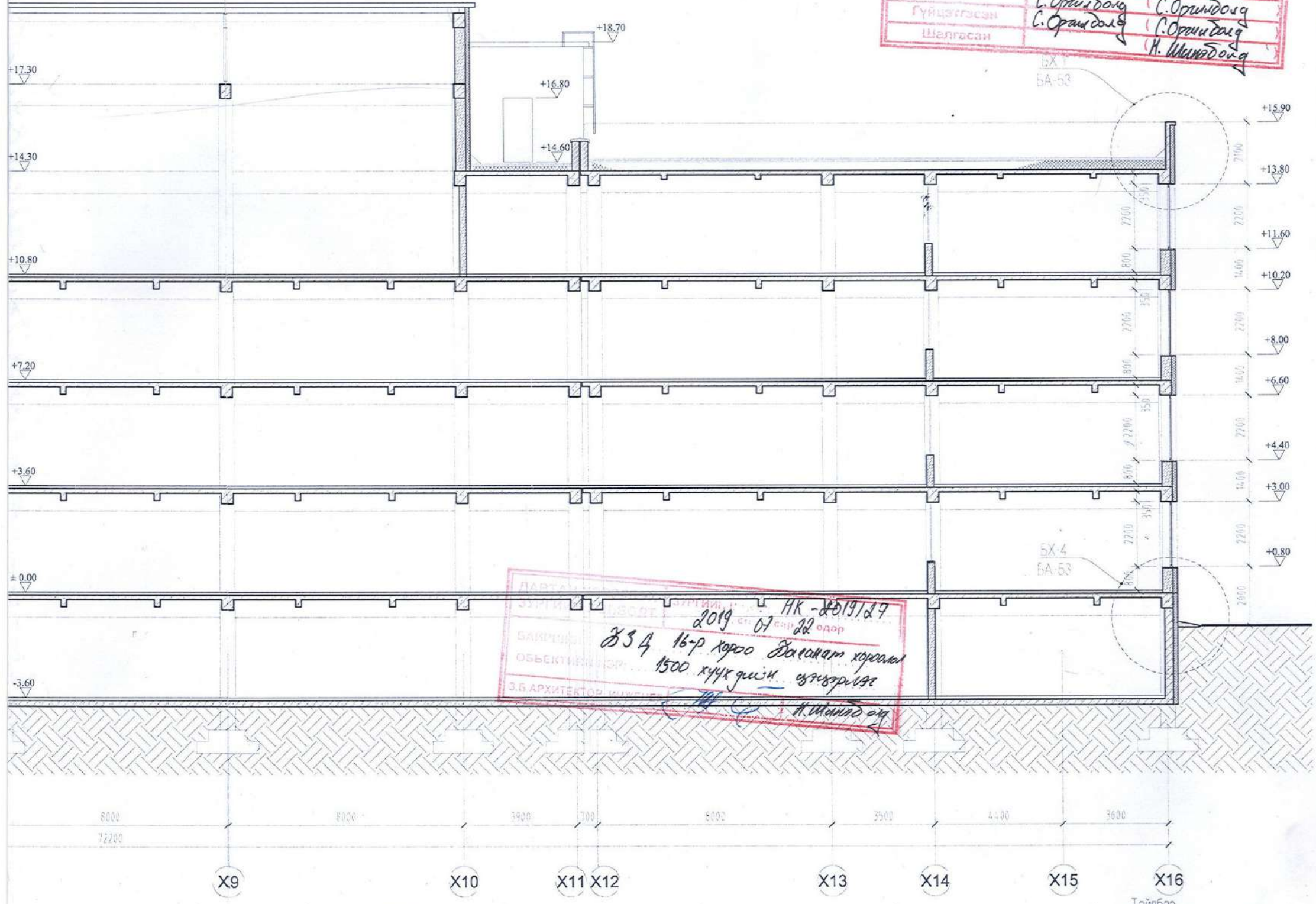

НК-2019/27
 2019 оны 07 сарын 22 өдөр
 38-А 16-р хороо Баянгол хороо
 1500 хүүхдийн сургууль
 З.Б.АРХИТЕКТОР

ЭКСПЕРТ № 103
 2017 оны 10 сарын 22 өдөр
 Засваргүй

Тайлбар
 -Байгуулалтыг БА-3-26-т
 -Нүүр талуудыг 32-35-д үзүүлэв.

Улаанбаатар хот, Баянгол дүүрэг, 4-р хороо 1500 ХҮҮХДИЙН 38-Р СУРГУУЛЬ				БА		
ЗАХИРАЛ	Г.ЦЭЭРЭГЗЭН	ОГТЛОЛ 4-4	МАСШТАБ 1:150			
АРХИТЕКТОР	Л.МӨНХЖИН	ШИФР: НБ-01/16	ҮЕ ШАТ	ХУУДАС	БУХ ХУУДАС	
ГҮЙЦЭТГЭСЭН	Д.ОТГОНБААТАР		A3	31	58	
ШАЛГАСАН	Л.МӨНХЖИН		2016 ОНЫ 1-Р САР			

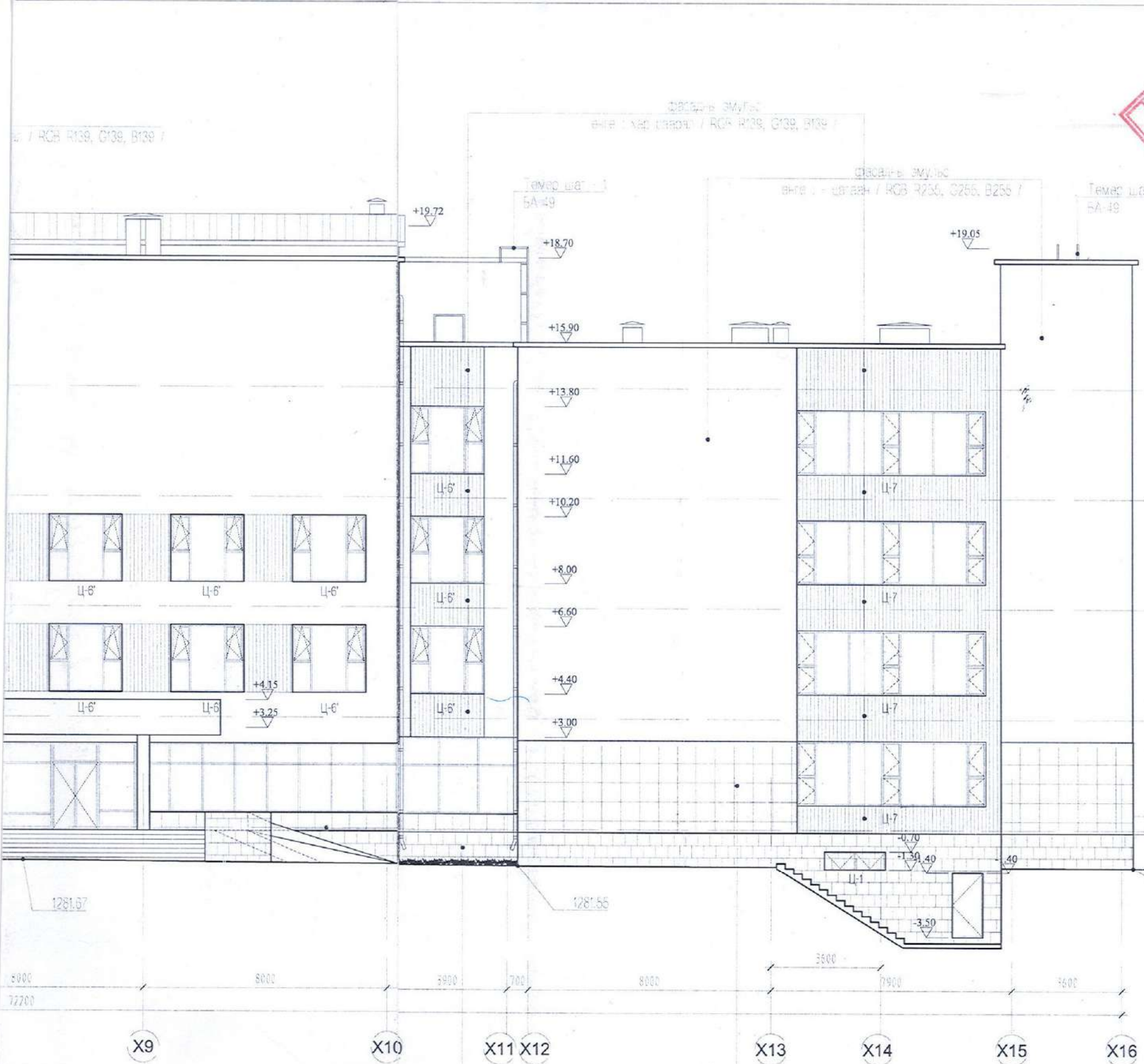

Энэ хуудас засвартай, засваргүй, хүчингүй
 С.Ормидогь
 С.Ормидогь
 Н.Шамбадала

Зургагчдын хянасан
 ЭКСПЕРТ № 1-05
 2019 оны 10 сар 22 өдөр
 Засвартай
 БАРИД ГИЙМЖЛИЙН ТӨВ

ЗУРГААНЫ ЭМГЭГ
 өнгө : хар саарал / RGB R139, G139, B139 /
 ТӨМӨР ШАТ - 1
 БА-49
 ЗУРГААНЫ ЭМГЭГ
 өнгө : цагаан / RGB R255, G255, B255 /
 Төмөр шат - 1
 БА-49
 Чулуун өнгөлгөө
 өнгө : хар саарал / RGB R139, G139, B139 /
 Зургийн дугаар: НК-2019/27
 2019 оны 07 сар 02 өдөр
 Байршил: 16-р хороо
 Объектийн нэр: Давсмант хороолол 1500 хүүхдийн сургууль
 З.Б. АРХИТЕКТОР, ИНЖЕНЕР

Тайлбар
 -Байгуулалтын зургийг БА-3-26-ээс,
 -Огтлолын зургийг БА-28-31-оос үз.

 "Нутгийн бэсрэг" ХХК	Улаанбаатар хот, Баянгол дүүрэг, 4-р хороо 1500 ХҮҮХДИЙН 38-Р СУРГУУЛЬ			БА		
	ЗАХИРАЛ	Г.ЦЭЭРЭГЗЭН	НҮҮР ТАЛ /тэнхлэг X1-X16/ ШИФР : НБ-01/16	МАСШТАБ 1:150		
	АРХИТЕКТОР	Л.МӨНХЖИН		ҮЕ ШАТ	ХУУДАС	БҮХ ХУУДАС
	ГҮЙЦЭТГЭСЭН	Д.ОТГОНБААТАР		А3	32	58
ШАЛГАСАН	Л.МӨНХЖИН		2016 ОНЫ 1-Р САР			

2016 ОНБ 1-Р САР		Л. МОНХЖИН		ШАЛГАСАН	
58	33	А3	ШИФР: НБ-01/16	Д. ОТОНБААТАР	ГҮЙЦЭТГЭСЭН
МАШТАБ 1:150		НҮҮР ТАЛ / тэнхлэг УБ-У1		Л. МОНХЖИН	АРХИТЕКТОР
BA		Улианбаатар хот, Баянгол дүүрэг, 4-р хороо 1500 ХҮҮХДИЙН 38-Р СУРГУУЛЬ		Г. ЦЭЭРЭГЭЭН	ЗАХИРАЛ



Лайбар
 Баянгуулагын зурвиг: BA-3-26-300,
 Отголын зурвиг: BA-28-31-000 У3.

Зориулалтын катэжик хэргийн
 өнгө : хар саарал /
 RCB R139, G139, B139 /

ДАВАХ ХЭРГЭЛЭХ
 АРГААНЫ ШИШЭР
 2019 оны 07 сар 04 өдөр
 НК-2019/89
 1500 ХҮҮХДИЙН СУРГУУЛЬ
 1500 ХҮҮХДИЙН СУРГУУЛЬ
 БА-3-26-300
 БА-28-31-000

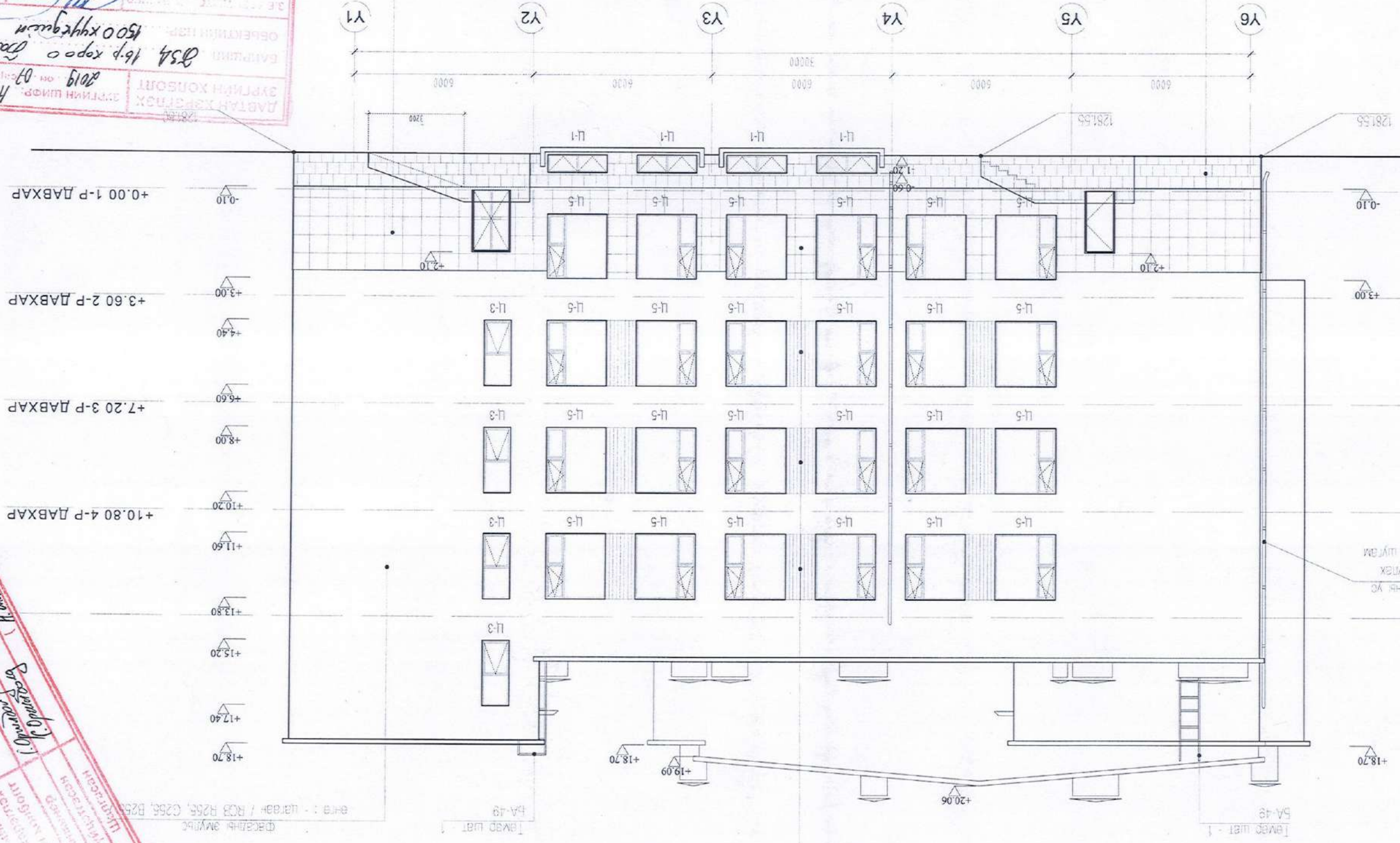

ЗАСГАЛГААНЫ ХАМГААГАГЧИЙН АЖААГЧИЙН ТӨСӨӨН ДЭГЭЭС
 БА-49
 2019 оны 07 сар 04 өдөр
 НК-2019/89
 1500 ХҮҮХДИЙН СУРГУУЛЬ
 1500 ХҮҮХДИЙН СУРГУУЛЬ
 БА-3-26-300
 БА-28-31-000

Өнгө : хар саарал / RCB R139, G139, B139 /
 ДАВАХ ХЭРГЭЛЭХ АРГААНЫ ШИШЭР

Өнгө : хар саарал / RCB R139, G139, B139 /

2016 ОННБ 1-Р САР		Л.МОНХЖИН		ШЛГЛАСАН		"Нутгийн Босго" ХХК	
58	34	А3	ШИФР: НБ-01/16	Д.ОТГОНБААТАР		ГҮЙЦЭТГЭСЭН	
МАШТАБ 1:150		НҮҮР ТАЛ /Төхөөрө 1:1-ҮБ/		Л.МОНХЖИН		АРХИТЕКТОР	
BA		1500 ХҮҮДИЙН 38-Р СУРГУУЛЬ		Г.ЦЭЭРЭГЭЭН		ЗАХИРАЛ	



Тайлбар
 -Байгуулалтын зургийг БА-3-26-3эс,
 -Орлогын зургийг БА-28-31-0эс үз.

ДАВТАН ХЭРЭЛЭХ ЗҮРГИЙН ХӨНӨӨРТ
 2019 оны 01 сар 28 өдөр
 НК-2019/87
 034 16-р хороо болон 1500 хүүхдийн сургууль

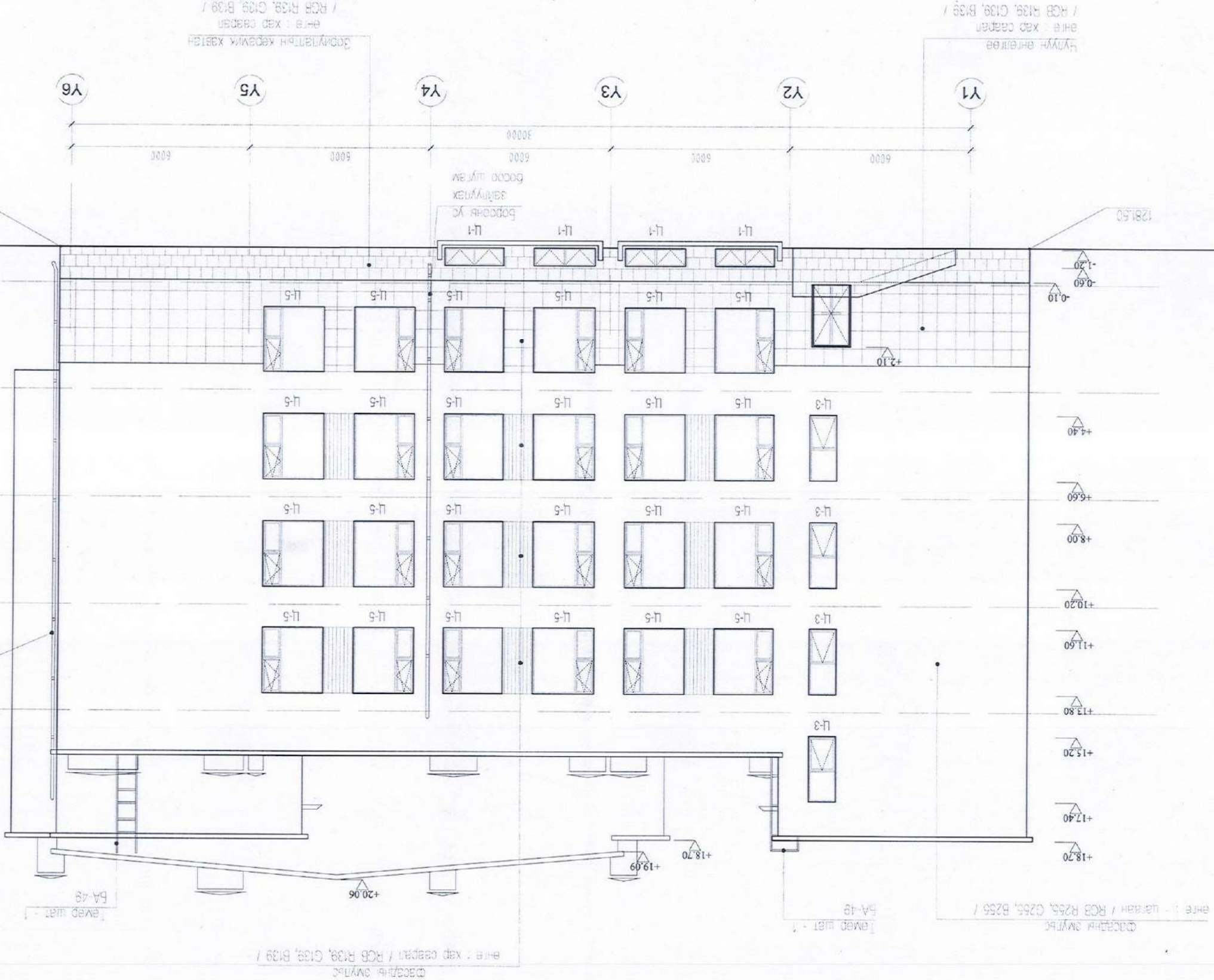

Нэг маргийн да
 давтан хэрэглэх зургийн хөндөгч
 (С.Оршадорж)
 (С.Оршадорж)
 (Н.Шивдого)
 Энэ хуудас засвартай, засваргүй хүчингүй

Энэ : хэд саяар / РӨБ Р139, Г139, В139 /
 ДАВТАН ХЭРЭЛЭХ ЗҮРГИЙН ХӨНӨӨРТ / РӨБ Р255, Г255, В255 /

Энэ : хэд саяар / РӨБ Р139, Г139, В139 /
 ДАВТАН ХЭРЭЛЭХ ЗҮРГИЙН ХӨНӨӨРТ / РӨБ Р255, Г255, В255 /



Боронь ус зайлуулах
борон шугам

Боронь ус
зайлуулах
борон шугам

Хэсэг-1
БА-55

Зориулалтын керамик хавтан
өнгө : хар саарал / RGB R139, G139, B139 /



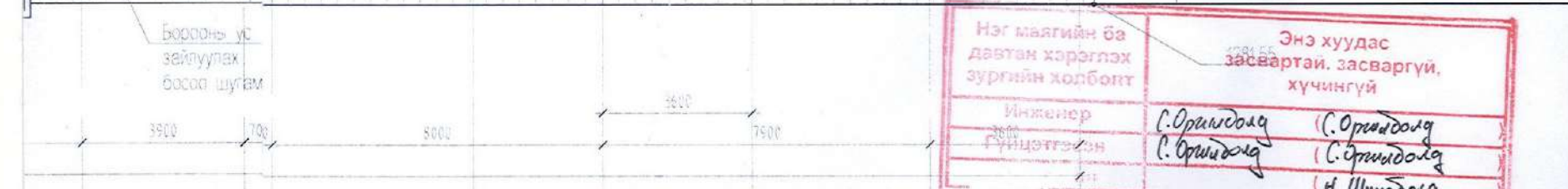
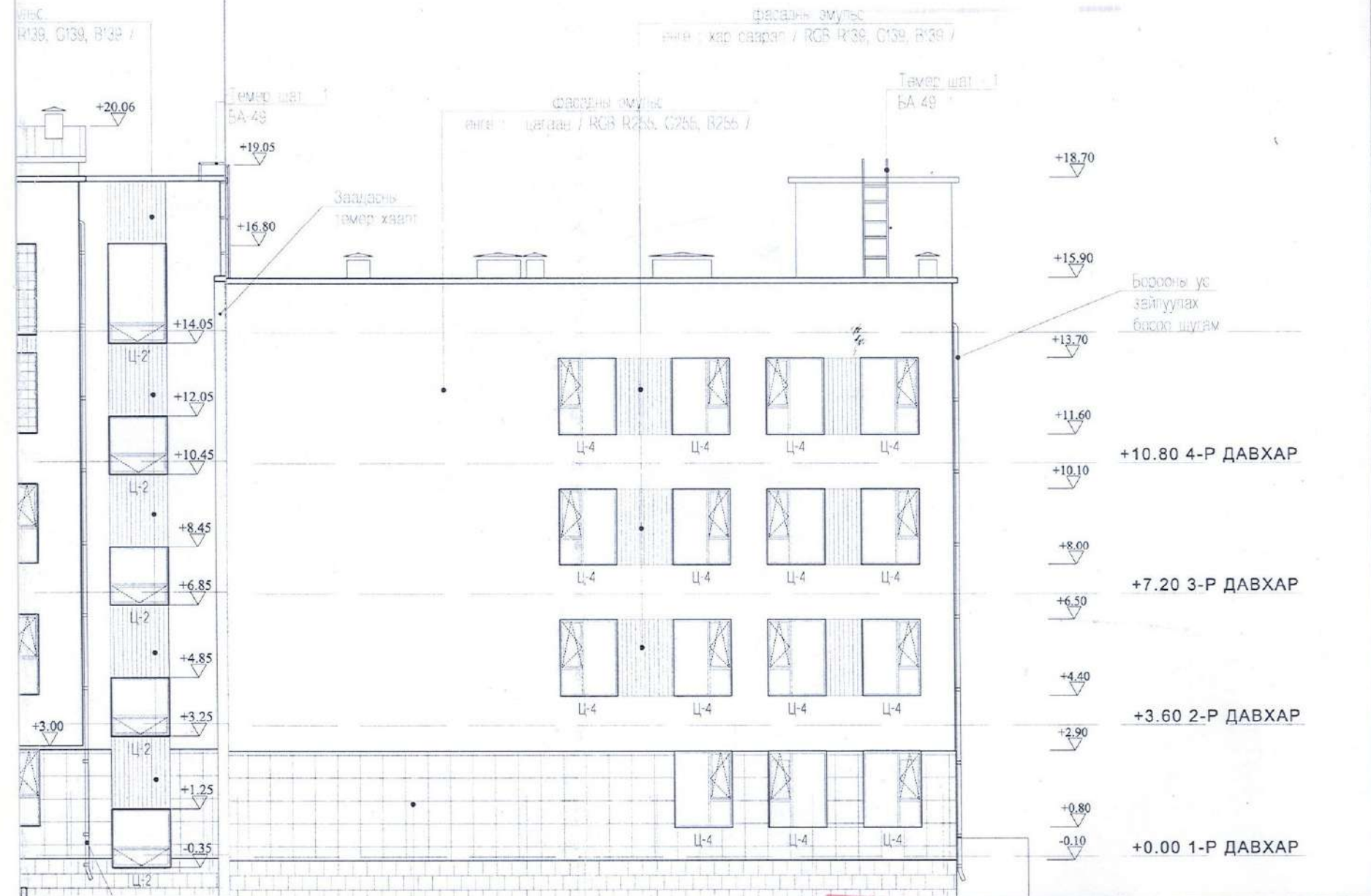

Чулуун ангатаар
өнгө : хар саарал / RGB R139, G139, B139 /
Э.Б.А.ХТ-ийн зургийн инженер

ДАВТАН ХЭРЭГЛЭХ
ЗУРГИЙН ХОЛБОТ

Х2 Х3 Х4 Х5 Х6 Х7

Зургийн дүр: НК-2019/27
2019 он 01 сар 22 өдөр

БСА 16р хороо Балсан хот хороолол
1500 хүүхдийн сургууль

Тайлбар
-Байгуулалтын зургийг БА-3-26-ээс,
-Огтлолын зургийг БА-28-31-оос үз.

<p>"Нутгийн босго" ХХК</p>	Улаанбаатар хот, Баянгол дүүрэг, 4-р хороо 1500 ХҮҮХДИЙН 38-Р СУРГУУЛЬ			БА		
	ЗАХИРАЛ	Г.ЦЭЭРЭГЭЭН		МАСШТАБ 1:150		
	АРХИТЕКТОР	Л.МӨНХЖИН		НҮҮР ТАЛ /танхлаг/ X16-X1/	ҮЕ ШАТ	ХУУДАС
	ГҮЙЦЭТГЭСЭН	Д.ОТГОНБААТАР		ШИФР : НБ-01/16	А3	35
ШАЛГАСАН	Л.МӨНХЖИН	2016 ОНЫ 1-Р САР				

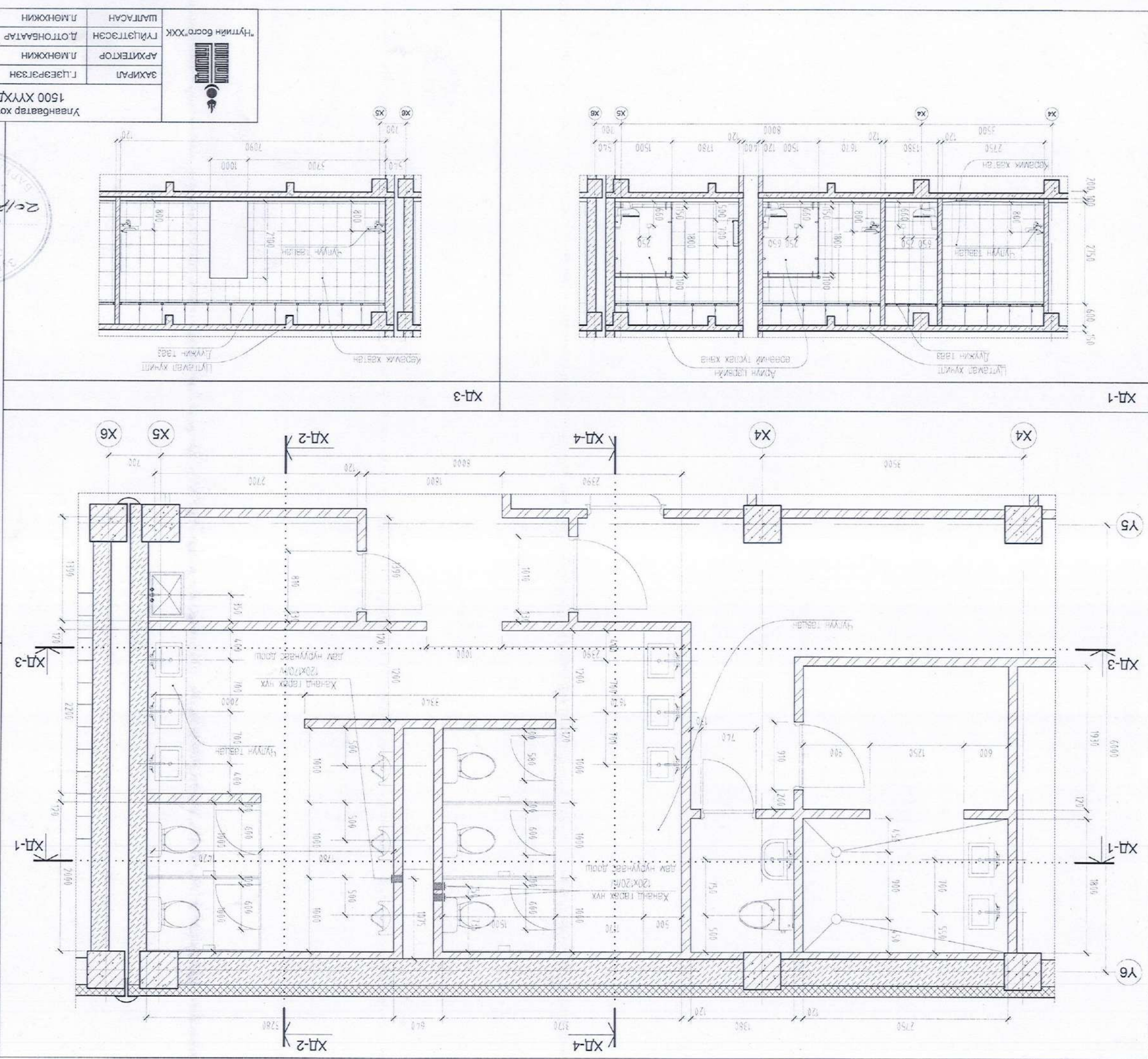

МАШТАВ 1:50		АРЫН ЦЭВРИЙН ӨРӨНИЙ ХЭСЭГЛЭЛ		ЗАХИРАЛ Г.ЦЭЭРЭГЭЭН		АРХИТЕКТОР Л.МЭНХЖИН		"Нутгийн босго" ХХК	
1500 ХҮҮХДИЙН 38-Р СУРГУУЛЬ		Улаанбаатар хот, Баянгол дүүрэг, 4-р хороо		ШИФР: НБ-01/16		Д.ОТГОНБААТАР		Л.МЭНХЖИН	
А3		36		58		2016 ОНЫ 1-Р САР		БА	

Байгуулалтын зургийг БА-3-26-аас, НҮР талуудыг БА-32-35-аас, Ойлогын зургийг БА-28-31-оос үз. Дотор хэвнэ засал, шалны тусвар болон тэвээн хийлтийг БА-58-р хуудсанд хийж үзүүлэв.

Тайлбар

БА-3 1р хороо байгалийн харгалзан зургийг үзүүлэв.

Н.Шивдэг

2019 оны 07 сар 08

ХК-2019/09/09

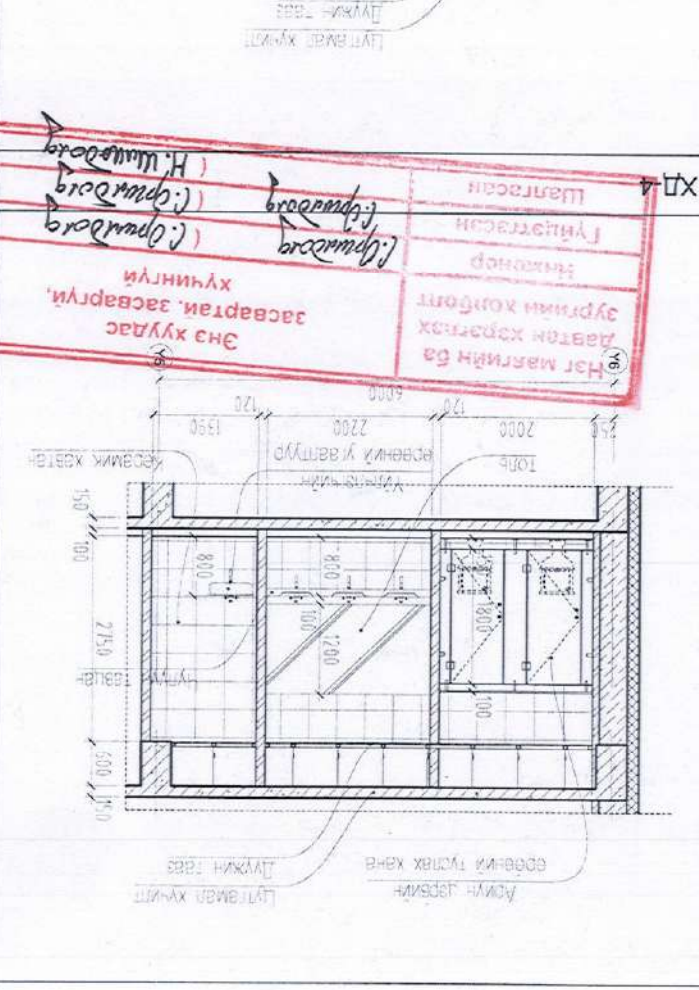
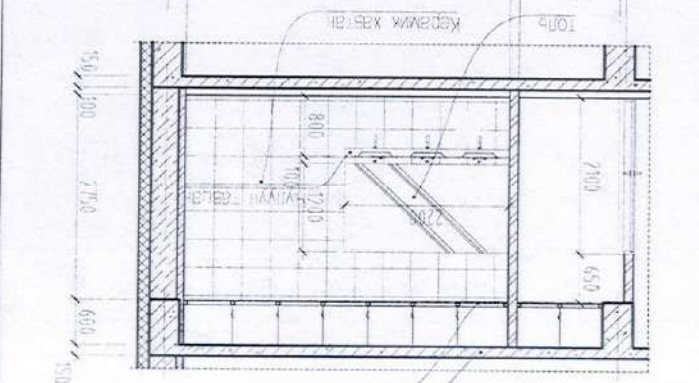

Нэг маркийн ба давтан хэрэглэх зургийн хойволт

Шалсан

Гүйцэтгэсэн

Тэмцэнэр

Энэ хуудас засвартай, засваргүй хүчингүй

Н.Шивдэг

Н.Шивдэг

Н.Шивдэг

МАШТАБ 1:50		АРХИТЕКТОР Л. МӨНХЖИН		Л. МӨНХЖИН	
УЕ ШАТ ХУДАС БҮХ ХУДАС		АРХИТЕКТОР Л. МӨНХЖИН		Л. МӨНХЖИН	
А3 38 58		ШИФР: НБ-01/16		Л. МӨНХЖИН	
2016 ОНЫ 1-Р САР		ШИФР: НБ-01/16		Л. МӨНХЖИН	

Улаанбаатар хот, Баянгол дүүрэг, 4-р хороо
1500 ХҮҮДИЙН 38-Р СУРГУУЛЬ



Нэг мартин ба даатан харгалзах зургийн хойдонт
Энэ хуудас засваргүй хучингүй

Н. Шиваев
Л. Ордубад
Л. Ордубад
Л. Ордубад

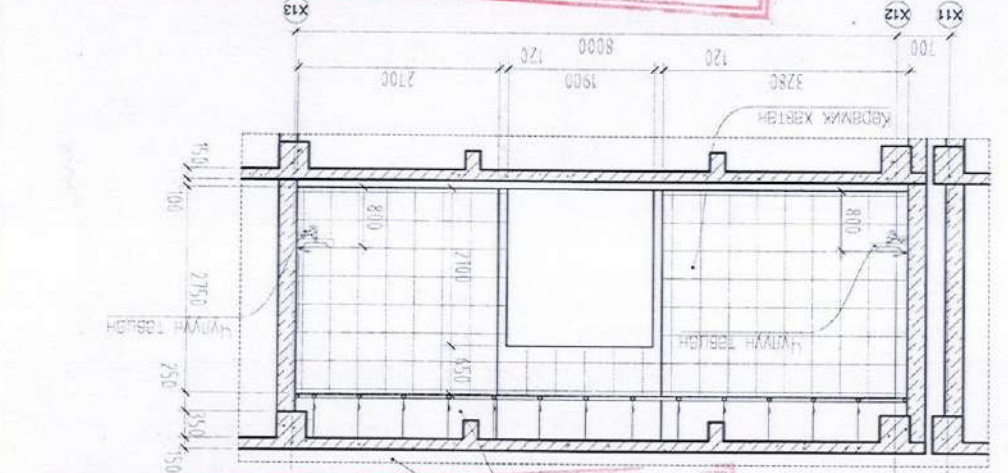

Хөдөлмөж хэвтэн
Лүүжин тавьж
Адуу тэвэйн

1500 ажлын газар
854 1р хороо болон хороо

Н. Шиваев

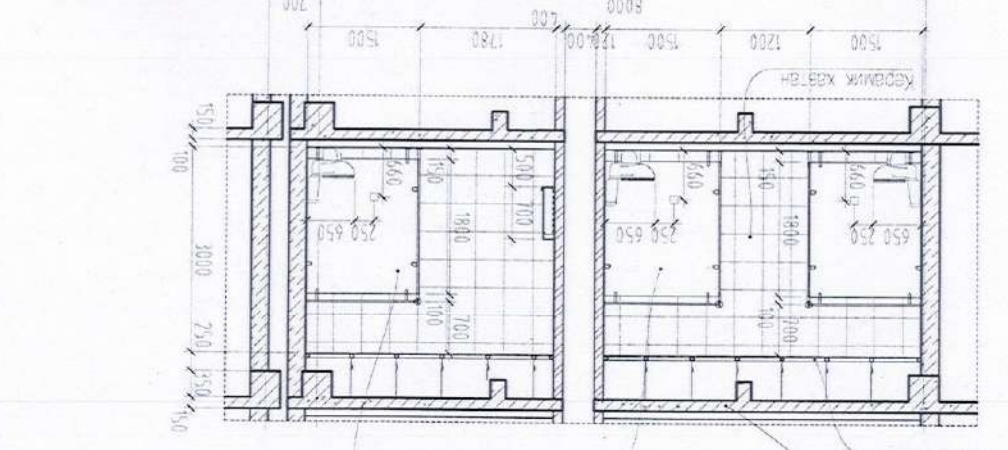

Хөдөлмөж хэвтэн
Лүүжин тавьж
Адуу тэвэйн

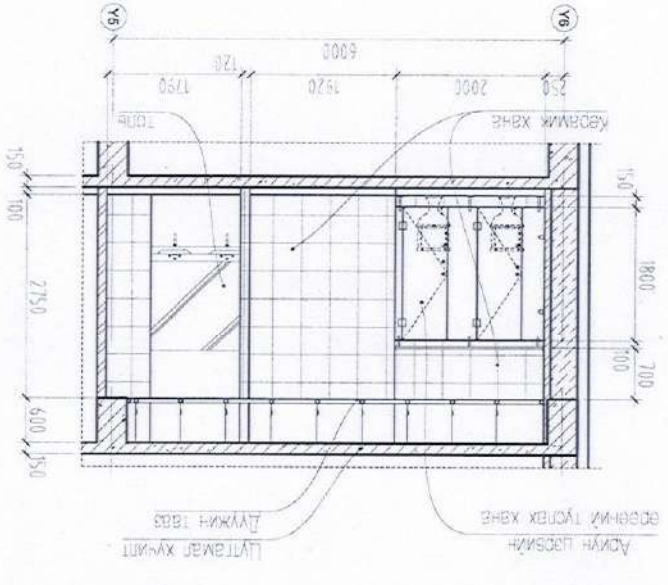
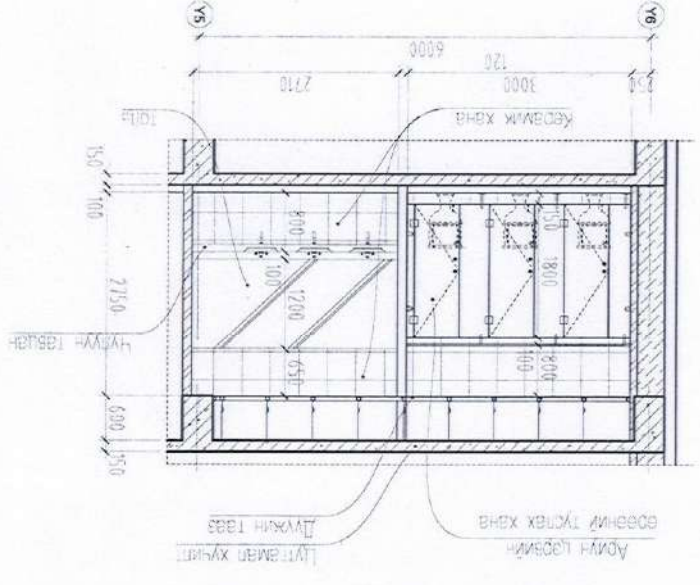
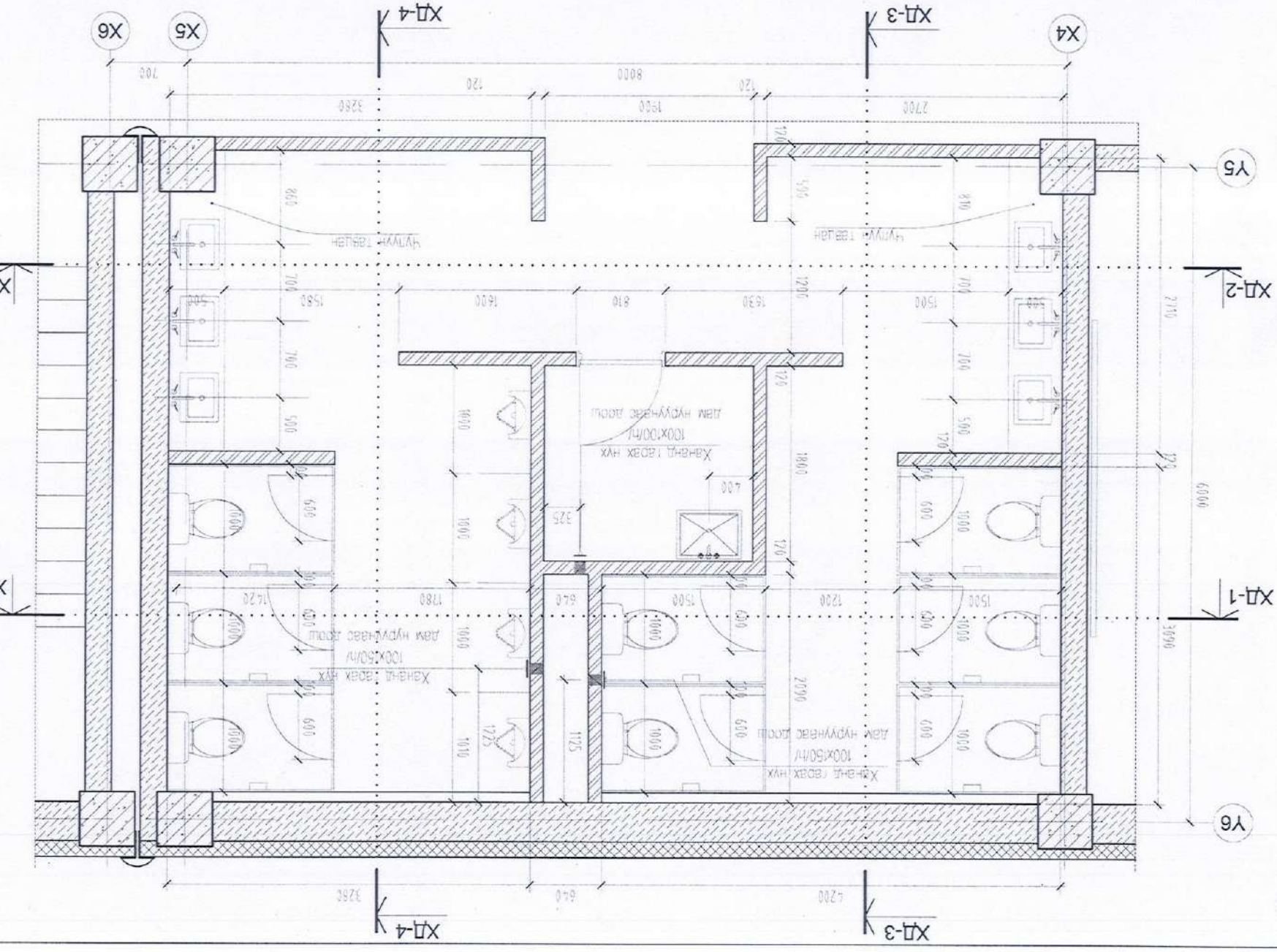

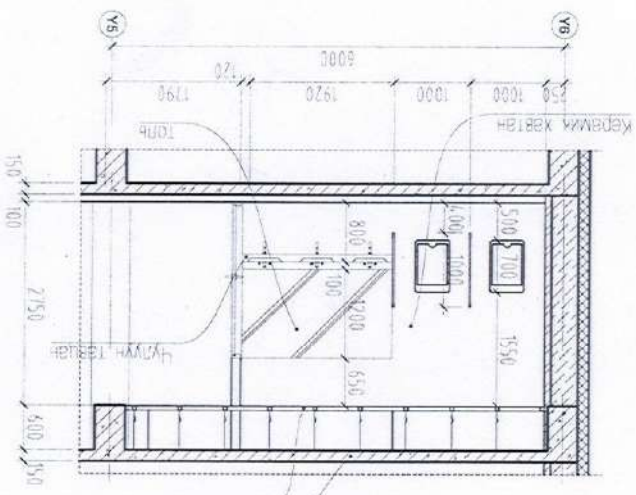
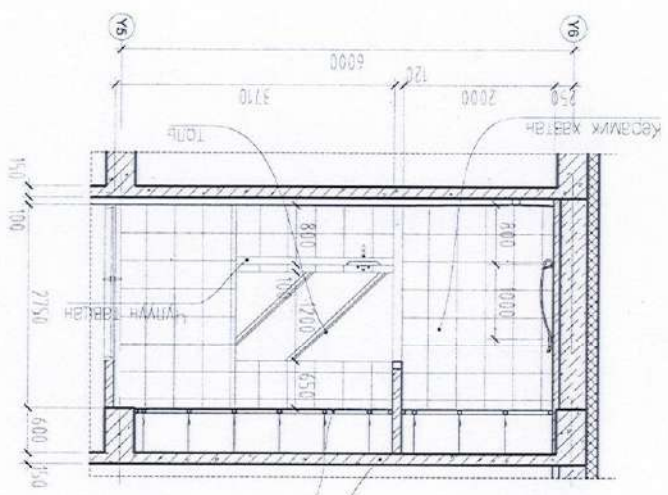
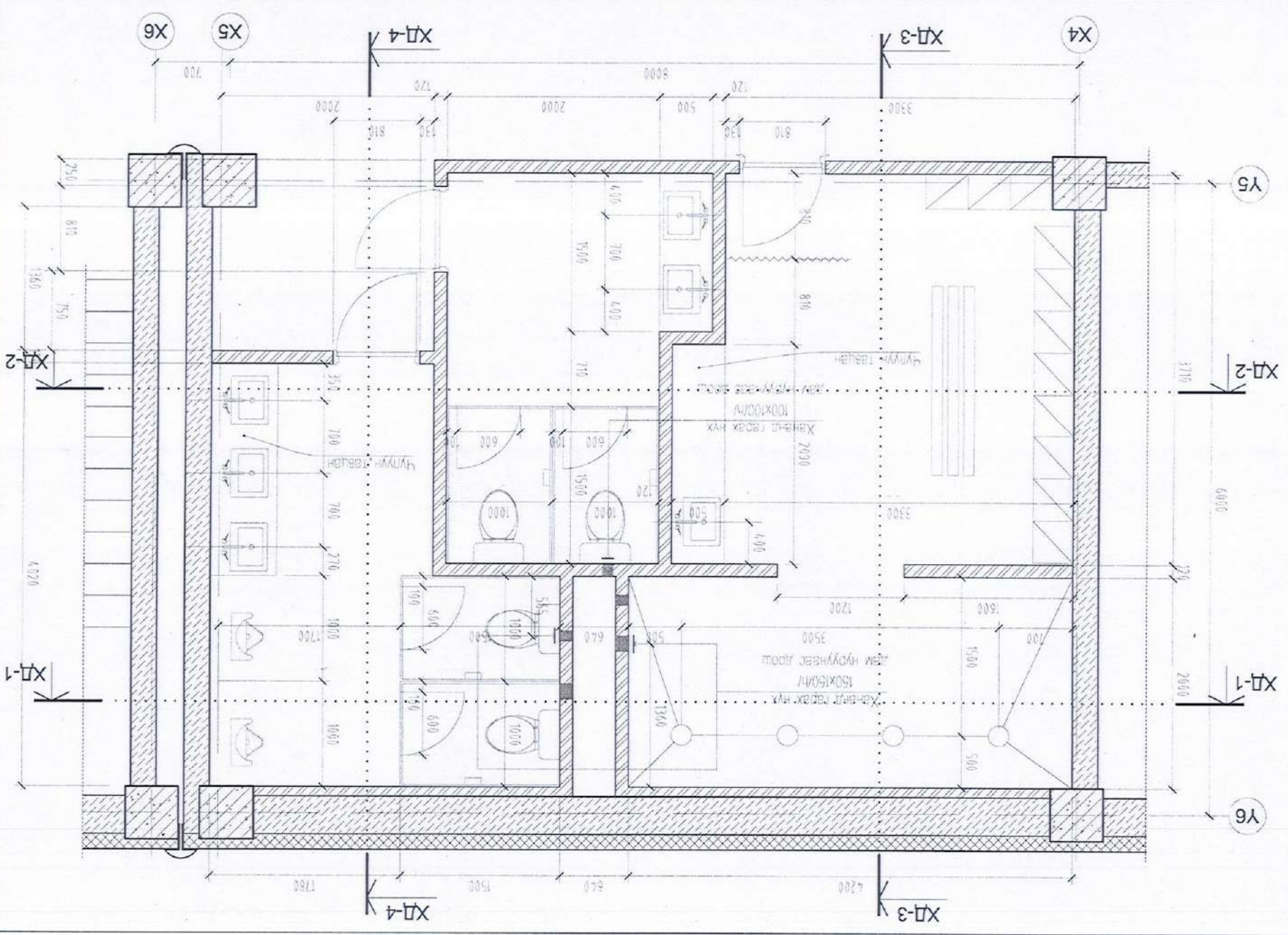

2016 ОНЫ 1-Р САР		ЛАНГАСАН		"Нутгийн Босго" ХХК	
58	39	АЗ	ШИФР: НБ-01/16	ГҮЙЦЭТГЭСЭН	Д.ОТГОНБААТАР
МАШТАБ 1:50		АРИУН ЦЭВРИЙН ӨРӨӨНИЙ ХЭСЭГТЭЛ		АРХИТЕКТОР	Л.МӨНХЖИН
БА		1500 ХҮҮХДИЙН 38-Р СУРГУУЛЬ		ЗАХИРАЛ	Г.ЦЭЭРЭГЭЭН



Лайвар байгуулалтын зургийг БА-3-26-ээс, Нүүр тамуудыг БА-32-35-аас, Ойлогын зургийг БА-28-31-оос үз. Дотор хангын засал, шалны түүвэр болон тэвээн хийгээлийг БА-58-р хуульанд хийж үзүүлэв.

Нэг мартин ба зургийн холбоотой инженер Гүйцэтгэсэн (C.Ормдого) (C.Ормдого) Энэ хуудас засвартай, засваргүй хүчинлүү

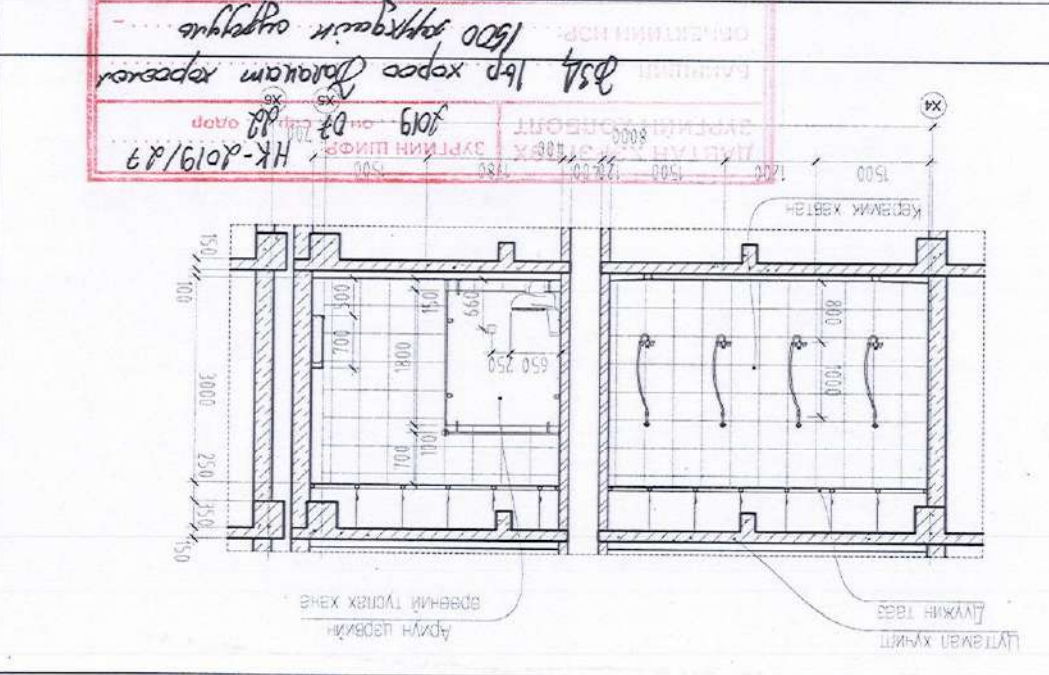
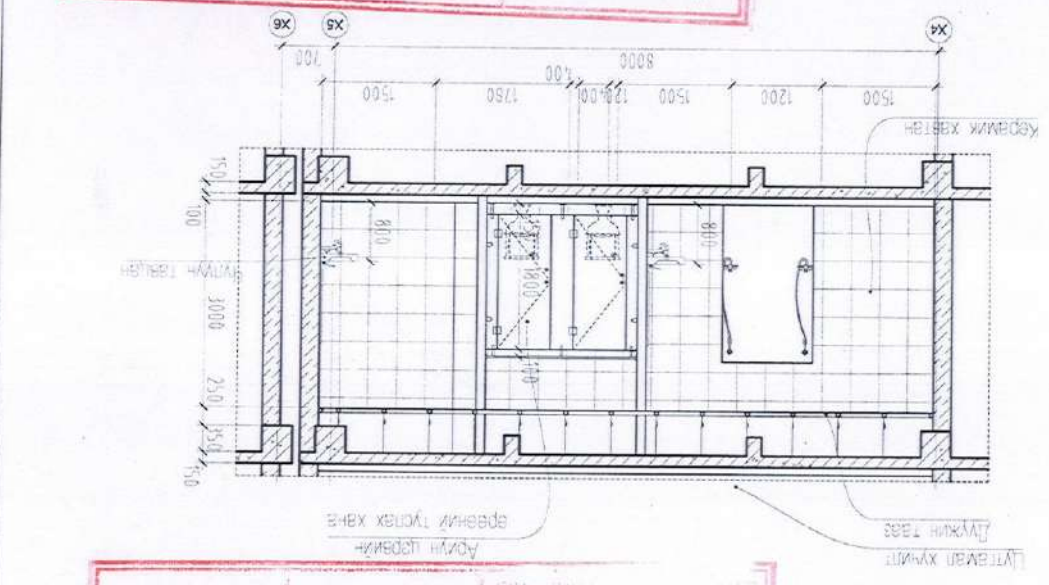

2016 ОНЫ 1-Р САР		МАСШТАБ 1:50		Улаанбаатар хот, Баянгол дүүрэг, 4-р хороо 1500 ХҮҮХДИЙН 38-Р СУРГУУЛЬ		ЗАХИРАЛ Г.ЦЭЭРЭГЭН		АРХИТЕКТОР Л.МӨНХЖИН		Г.ЦЭЭРЭГЭН		Л.МӨНХЖИН		Л.МӨНХЖИН		ШАЛГАСАН		"Нутгийн босго" ХХК			
А3		44		ШИФР: НБ-01/16		ХААЛГА, ШИЛЭН ХАНЫН ТҮҮВАР - 2		Г.ЦЭЭРЭГЭН		Л.МӨНХЖИН		Л.МӨНХЖИН		Л.МӨНХЖИН		Л.МӨНХЖИН		Л.МӨНХЖИН		Л.МӨНХЖИН	
58		44		ШИФР: НБ-01/16		ХААЛГА, ШИЛЭН ХАНЫН ТҮҮВАР - 2		Г.ЦЭЭРЭГЭН		Л.МӨНХЖИН		Л.МӨНХЖИН		Л.МӨНХЖИН		Л.МӨНХЖИН		Л.МӨНХЖИН		Л.МӨНХЖИН	
58		44		ШИФР: НБ-01/16		ХААЛГА, ШИЛЭН ХАНЫН ТҮҮВАР - 2		Г.ЦЭЭРЭГЭН		Л.МӨНХЖИН		Л.МӨНХЖИН		Л.МӨНХЖИН		Л.МӨНХЖИН		Л.МӨНХЖИН		Л.МӨНХЖИН	

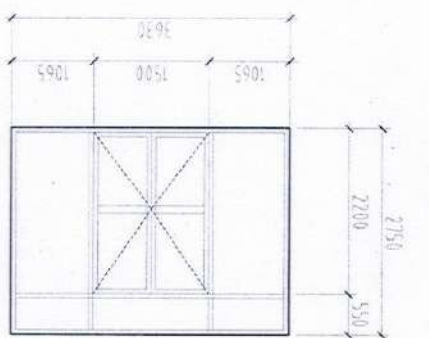
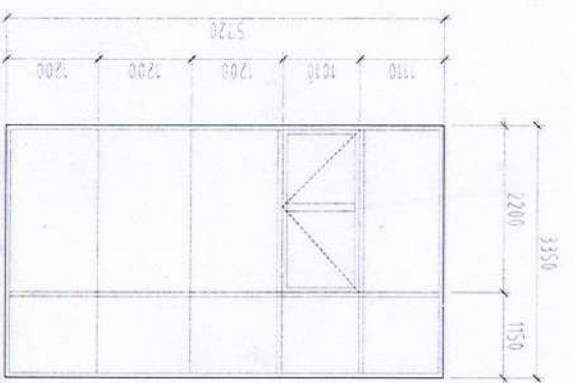

ДАВТАН ХАРАГДСХ
ЗҮРЛИЙН ХӨРӨӨЛТ
ЭХЭГ ОН 01 2019
НК-2019/29

ДАВТАН ХАРАГДСХ
ЗӨРЛИЙН ХӨРӨӨЛТ
ЭХЭГ ОН 01 2019
НК-2019/29

БЭРЭГЭН
ОБЪЕКТИЙН НЭМ
38-Р АРХИТЕКТОР ИНЖЕНЕР
Н.М.МОНХЖИН

634 16-р хороо баруун хэсэг
1500 хүүхдийн сургууль
38-р архитектор инженер
Н.М.МОНХЖИН

Хяалга на мнэ 0531.2002 стандартын шаардлага хангасан байх шаардлагатай. Хяалганы өнгийн интерьерийн зургийг үндэслэн сонголт хийнэ. -Техникийн өрөөний хяалга нь зориулалтын төмөр хяалга байх гал ба дуу чимээний хамгаалалттай байх шаардлагатай.

Нэг маркийн ба давтан харгалдх зургийн холболт засвартай, засваргүй хүчингүй

Инженер
Л.Оршидов
Л.Оршидов
Н.М.МОНХЖИН

№	Марк	Цонх суух нүх /мм/	Цонхны хэмжээ /мм/	Тоо/ш
1	ГШХ-1	1120x3100	Төмөр рамтай вакум шилэн хана	1
2	ГШХ-2	1140x3350	Төмөр рамтай вакум шилэн хана	1
3	ГШХ-3	8550x2700	Төмөр рамтай вакум шилэн хана	2
4	ГШХ-4	6000x2700	Төмөр рамтай вакум шилэн хана	2
5	ГШХ-5	3350x2700	Төмөр рамтай вакум шилэн хана	2
6	ГШХ-1	3630x2750	Төмөр рамтай дан шилэн хана	2
7	ГШХ-1	5720x3350	Төмөр рамтай дан шилэн хана	1

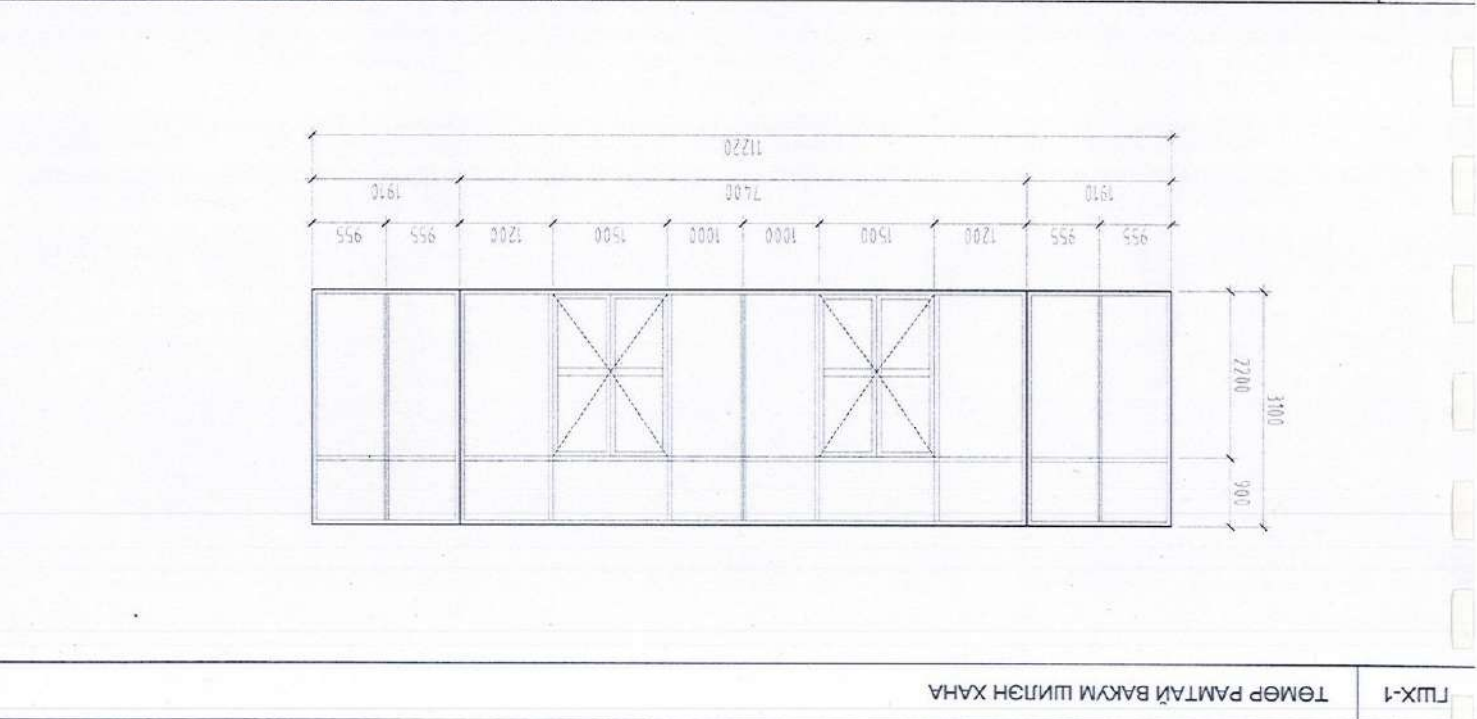
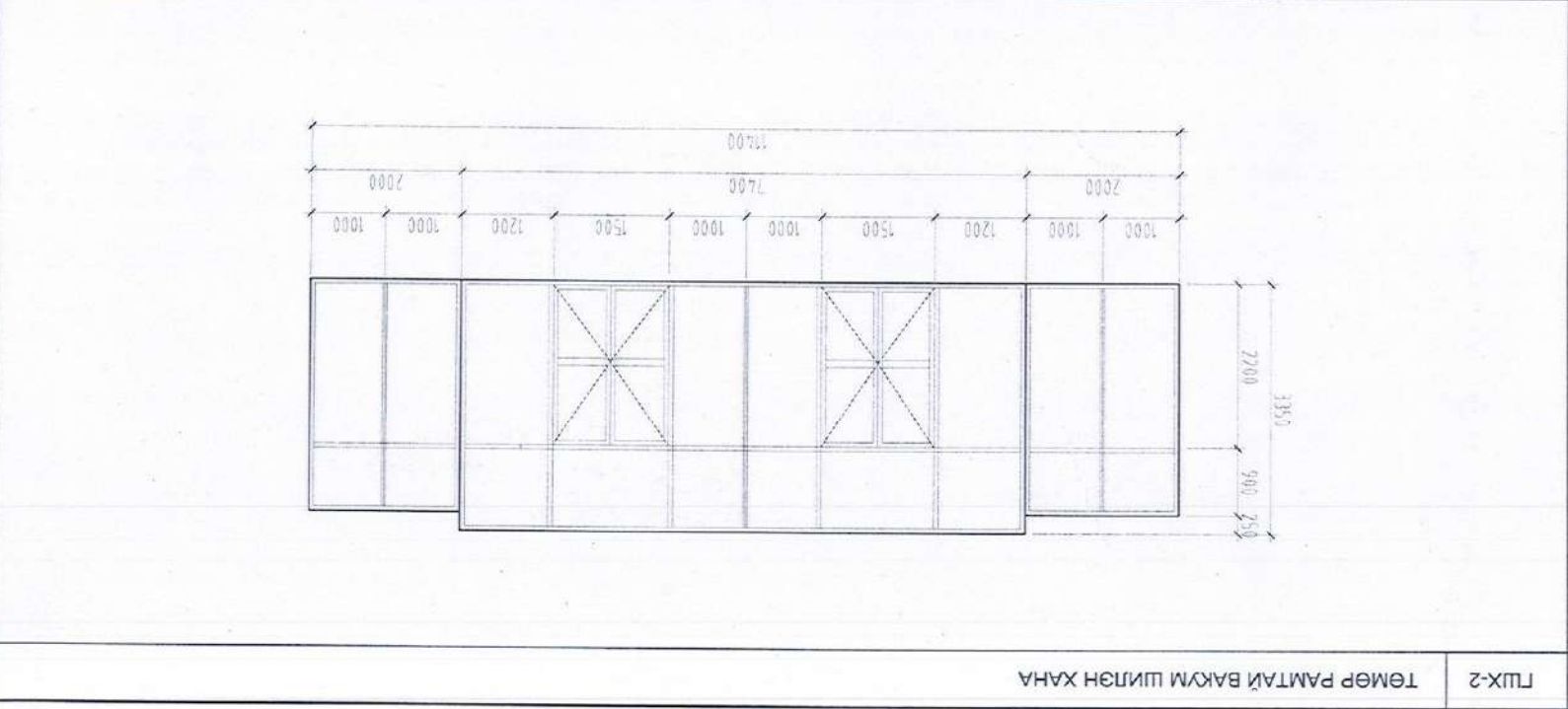
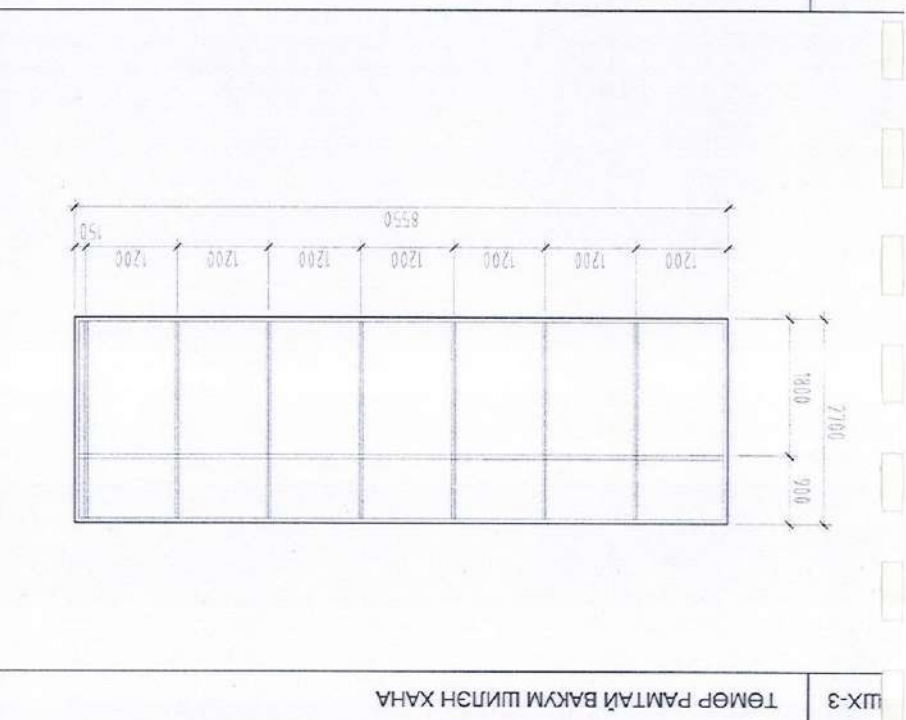
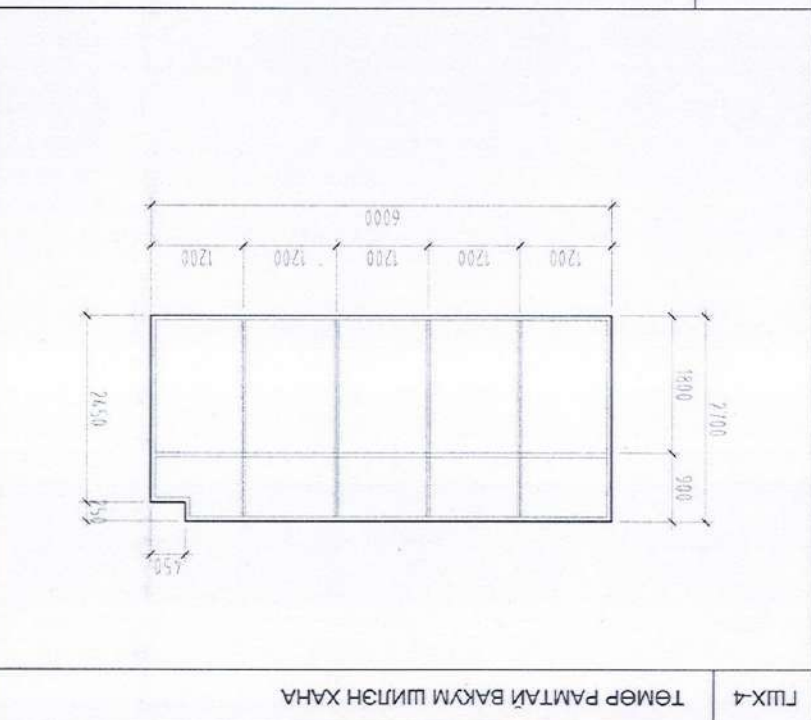
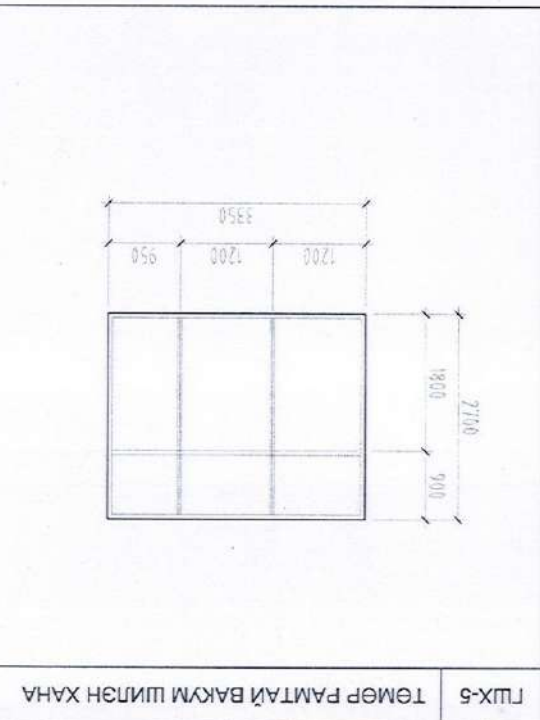

2016 ОНЫ 1-Р САР		МАСШТАБ 1:50	
58	45	А3	45
УЕ ШАТ ХУУДАС БҮХ ХУУДАС		УЕ ШАТ ХУУДАС БҮХ ХУУДАС	

Улаанбаатар хот, Баянгол дүүрэг, 4-р хороо
1500 ХҮҮХДИЙН 38-Р СУРГУУЛЬ

ЗАХИРАЛ Г.ЦЕЗЭГЭЭН
АРХИТЕКТОР Л.МӨНХЖИН
Л.МӨНХЖИН
Л.МӨНХЖИН
Л.МӨНХЖИН

“Нутгийн босго” ХХК
Гүйцэтгэсэн Д.ОТГОНБААТАР
ШИФР: НБ-01/16

Д.Э. АРХИТЕКТОР, ИНЖЕНЕР
Б.АМШИЛ
ОБЪЕКТИЙН НЭР: 1500 ХҮҮХДИЙН 38-Р СУРГУУЛЬ
Б.574 16р хороо - баянгол хороо
2019 оны 07 сар 09 өдөр
ХК-2019/09

№	марк	цонхны нхх мм/ хажмаг мм/	цонхны талбар
1	Ц-1	2000x600	1980x580
2	Ц-1	1500x600	1480x580
3	Ц-2	1600x1600	1580x1580
4	Ц-2	1600x2500	1580x2480
5	Ц-3	900x2200	880x2180
6	Ц-4	1600x2100	1580x2080
7	Ц-5	2000x2200	1980x2180
8	Ц-5	1500x2200	1480x2180
9	Ц-6	2400x2100	2380x2080
10	Ц-6	2400x2200	2380x2180
11	Ц-7	6200x2100	6180x2080
12	Ц-1	1000x2000	980x1980
13	Ц-2	1000x1750	980x1730
14	Ц-3	3000x2000	2980x1980
15	Ц-4	4000x1750	3980x1730

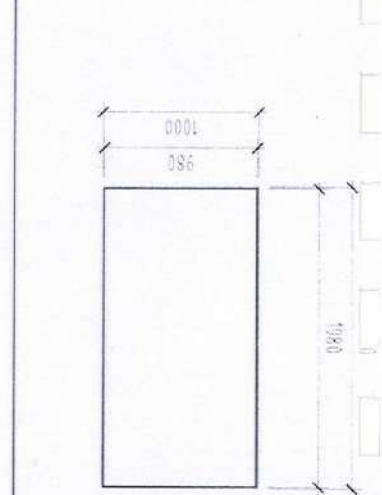
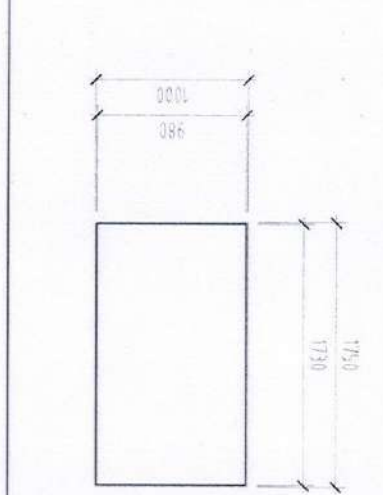
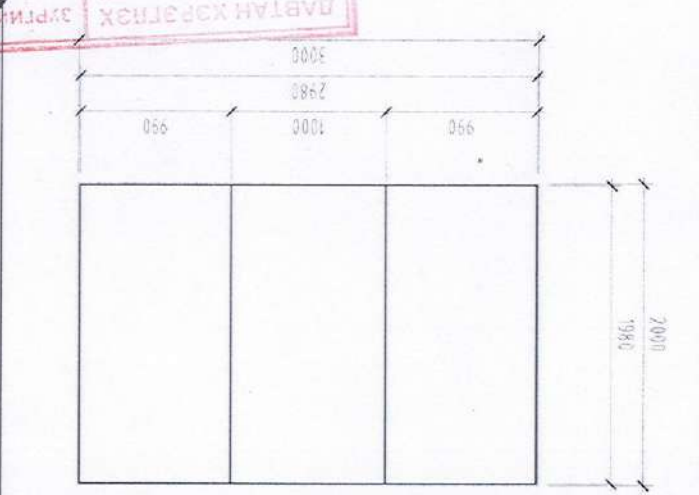
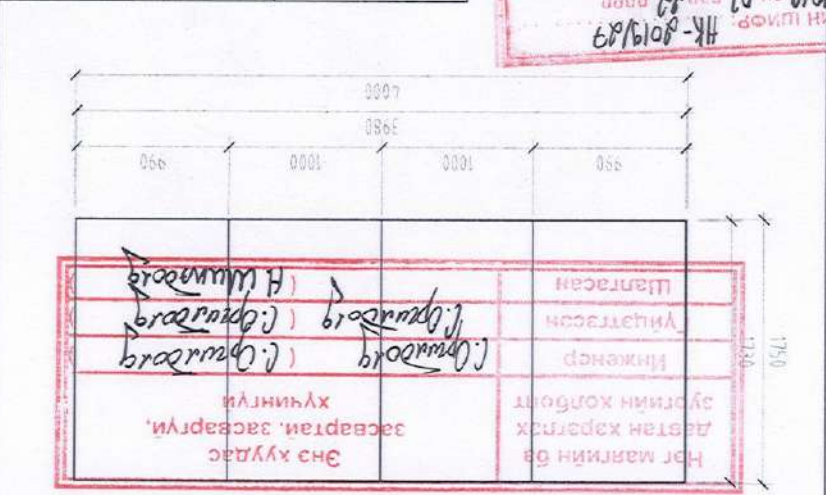

Ц-1	РАМГИЙ ДАН ШИЛЭН ЦОНХ	Ц-2	РАМГИЙ ДАН ШИЛЭН ЦОНХ	Ц-3	РАМГИЙ ДАН ШИЛЭН ЦОНХ	Ц-4	РАМГИЙ ДАН ШИЛЭН ЦОНХ
-----	-----------------------	-----	-----------------------	-----	-----------------------	-----	-----------------------

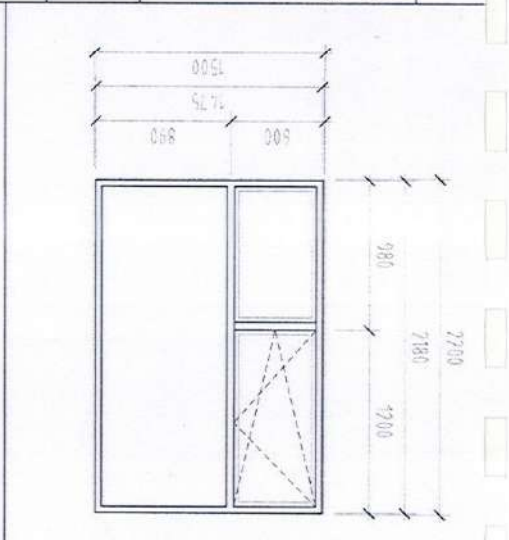
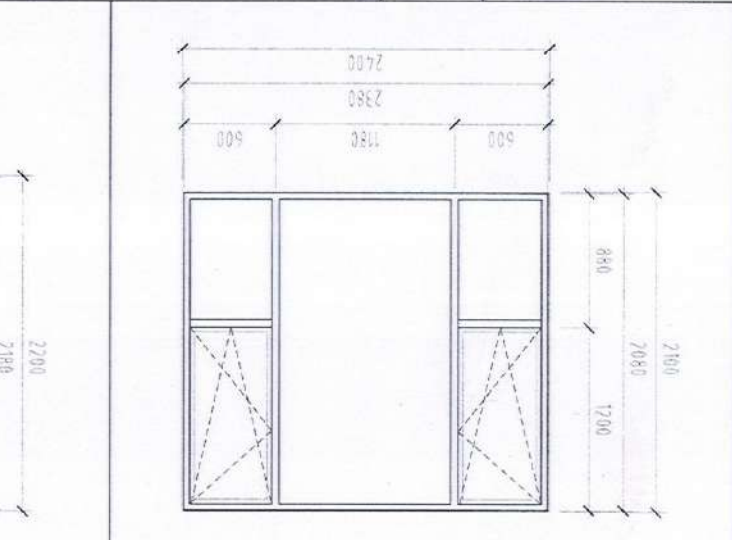
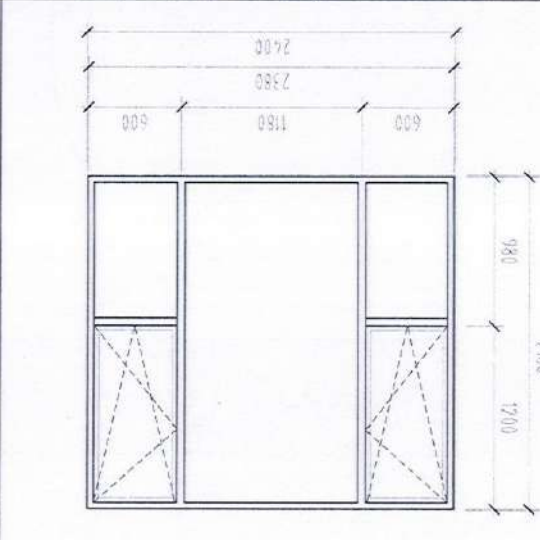
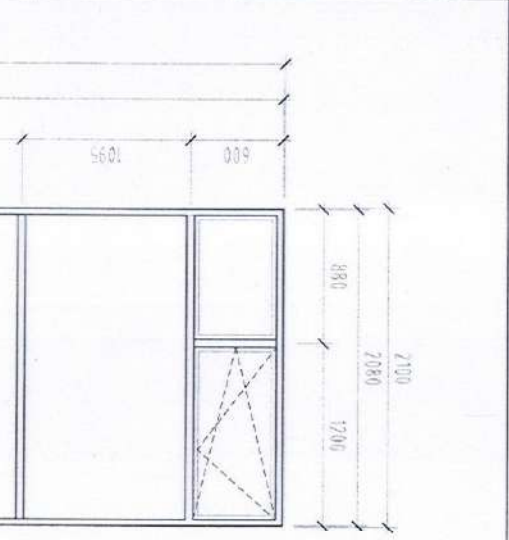
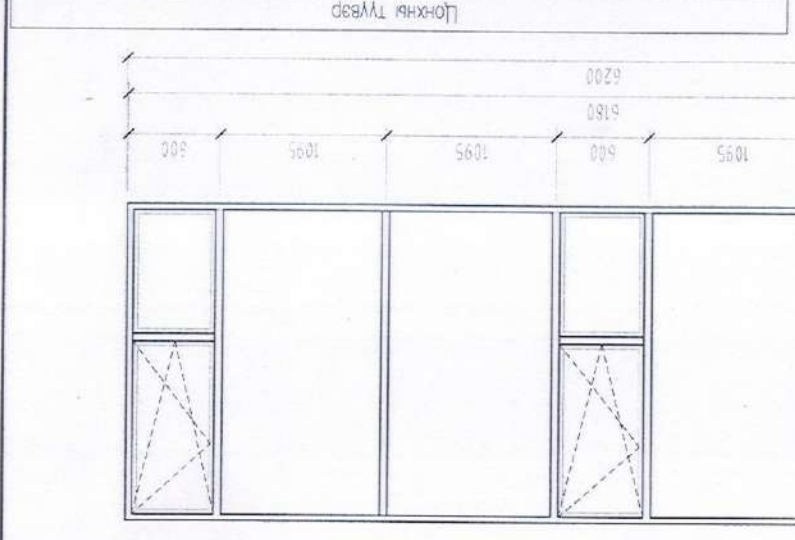

Ц-5	ВАКУМ ЦОНХ	Ц-6	ВАКУМ ЦОНХ	Ц-7	ВАКУМ ЦОНХ
-----	------------	-----	------------	-----	------------

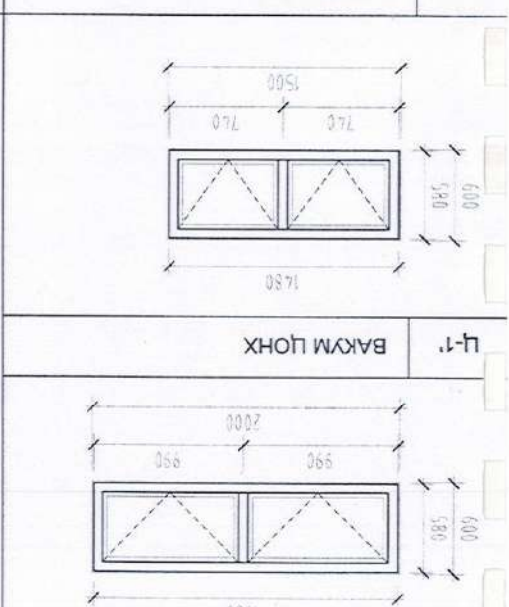
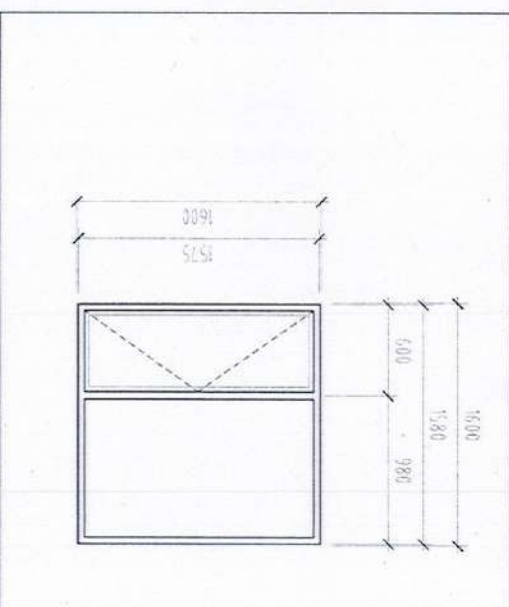
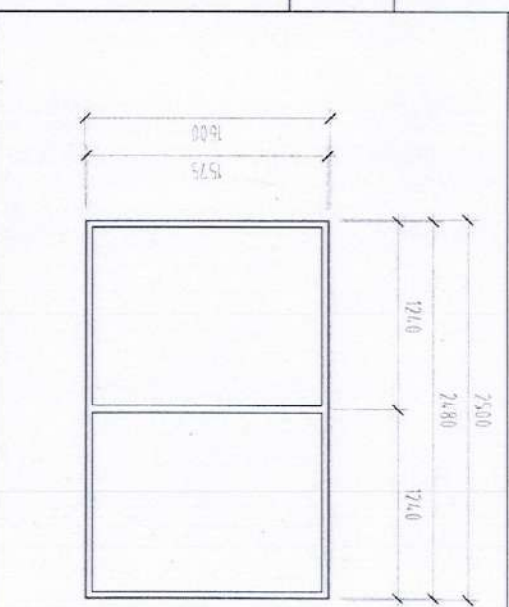
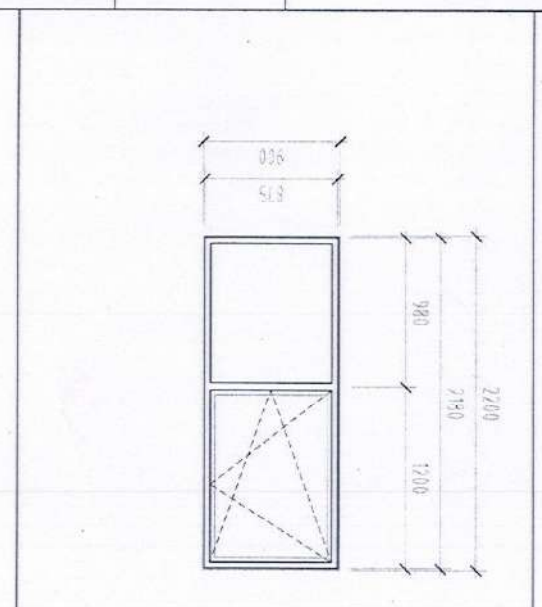
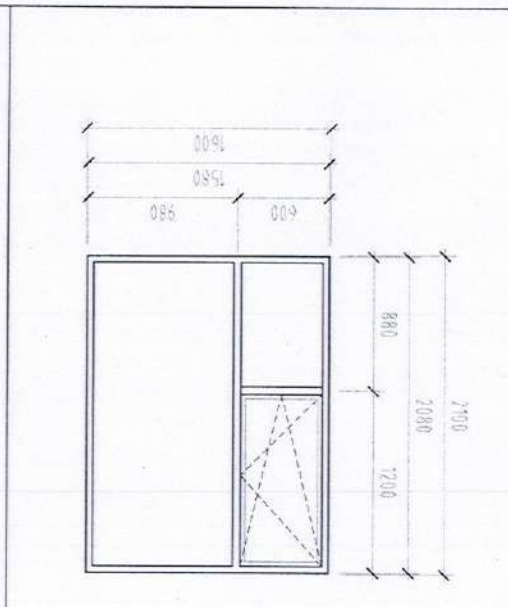
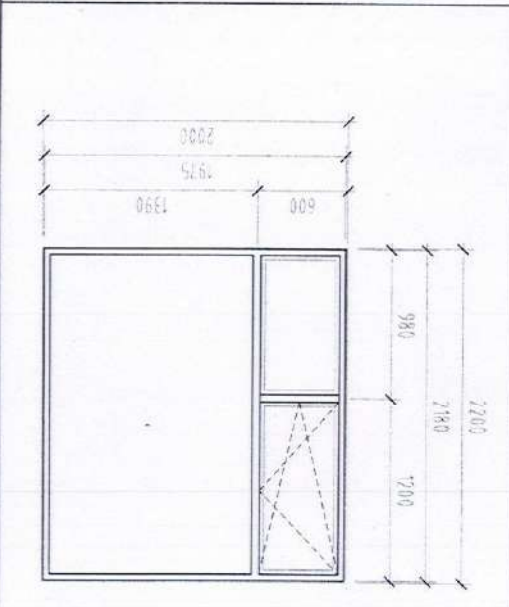

Ц-1	ВАКУМ ЦОНХ	Ц-2	ВАКУМ ЦОНХ	Ц-3	ВАКУМ ЦОНХ	Ц-4	ВАКУМ ЦОНХ	Ц-5	ВАКУМ ЦОНХ
-----	------------	-----	------------	-----	------------	-----	------------	-----	------------

МАШТАБ 1:100		ДОВЖОО-1, БАЙГУУЛАЛТ		ШИФР: НБ-01/16		АРХИТЕКТОР Л.МЭНХЖИН		ЗАХИРАЛ Г.ЦЭЗЭРЭЭН	
2016 ОНЫ 1-Р САР		ДОВЖОО-1, БАЙГУУЛАЛТ		ШИФР: НБ-01/16		АРХИТЕКТОР Л.МЭНХЖИН		ЗАХИРАЛ Г.ЦЭЗЭРЭЭН	
58		46		A3		Л.МЭНХЖИН		Л.МЭНХЖИН	
2016 ОНЫ 1-Р САР		ДОВЖОО-1, БАЙГУУЛАЛТ		ШИФР: НБ-01/16		АРХИТЕКТОР Л.МЭНХЖИН		ЗАХИРАЛ Г.ЦЭЗЭРЭЭН	

Улаанбаатар хот, Баянгол дүүрэг, 4-р хороо
1500 ХҮҮХДИЙН 38-Р СУРГУУЛЬ

Тайлбар
Огнолын зургийг БА-47-р хуудаснаас, байгуулалтын зургийг БА-412-р хуудаснаас хамт үзнэ үү.

3.5. АРХИТЕКТОР ИНЖЕНЕР
Н.ШУУРАГ
384 16р хороо Бангийн хороо
1500 ХҮҮХДИЙН СУРГУУЛЬ
ХК-2019/87
2019 он 01 сар 08

Нэг магийн ба давтан хэрэглэх зургийн холбоотой инженер засвартай, засваргүй Энэ хуудас (С.Оршадог) (Н.Шуураг) (С.Оршадог) (Н.Шуураг)

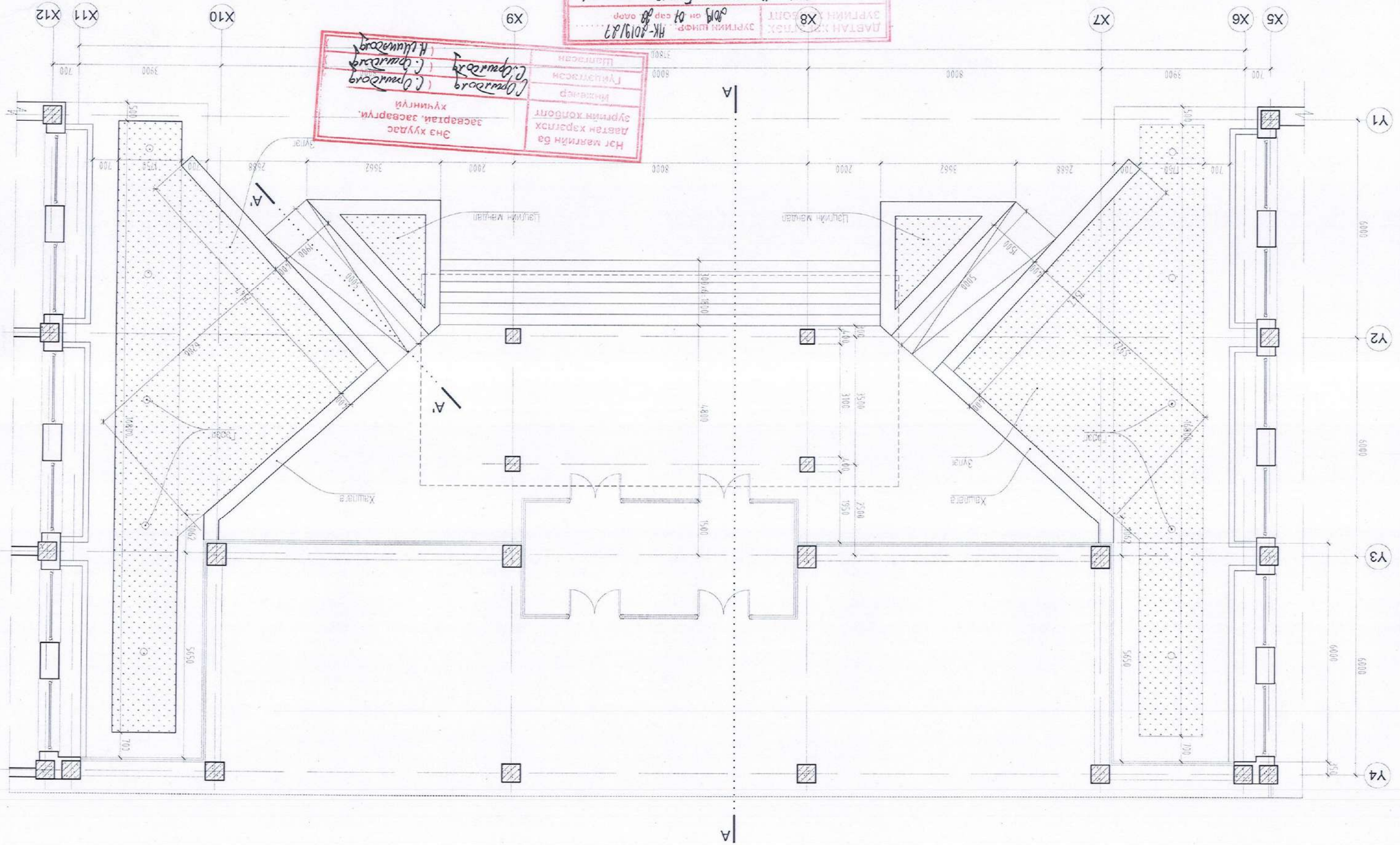

2016 ОНЫ 1-Р САР		ШИФР: НБ-01/16		Л. МЭНХЖИН		Л. МЭНХЖИН	
58	48	A3	Д. ОЛГОНБААТАР		Л. МЭНХЖИН		АРХИТЕКТОР
МАШТАБ 1:100		ДЭВЖОО 2.3		Л. ЦЭГЭРЭЭН		ЗАХИРАЛ	
BA		Улаанбаатар хот, Баянгол дүүрэг, 4-р хороо 1500 ХҮҮХДИЙН 38-Р СУРГУУЛЬ					

“Нутгийн босго” ХХК

З.Б. АРХИТЕКТОР ИНЖЕНЕР
 ОБЪЕКТИЙН НЭР: 1500 ХҮҮХДИЙН СУРГУУЛЬ
 БАЙРШИН: Улаанбаатар хот, Баянгол дүүрэг, 4-р хороо
 ДЭВЖОО: 2.3
 АРХИТЕКТОР: Л. МЭНХЖИН
 ЗАХИРАЛ: Л. ЦЭГЭРЭЭН
 ШИФР: НБ-01/16
 2016 ОНЫ 1-Р САР

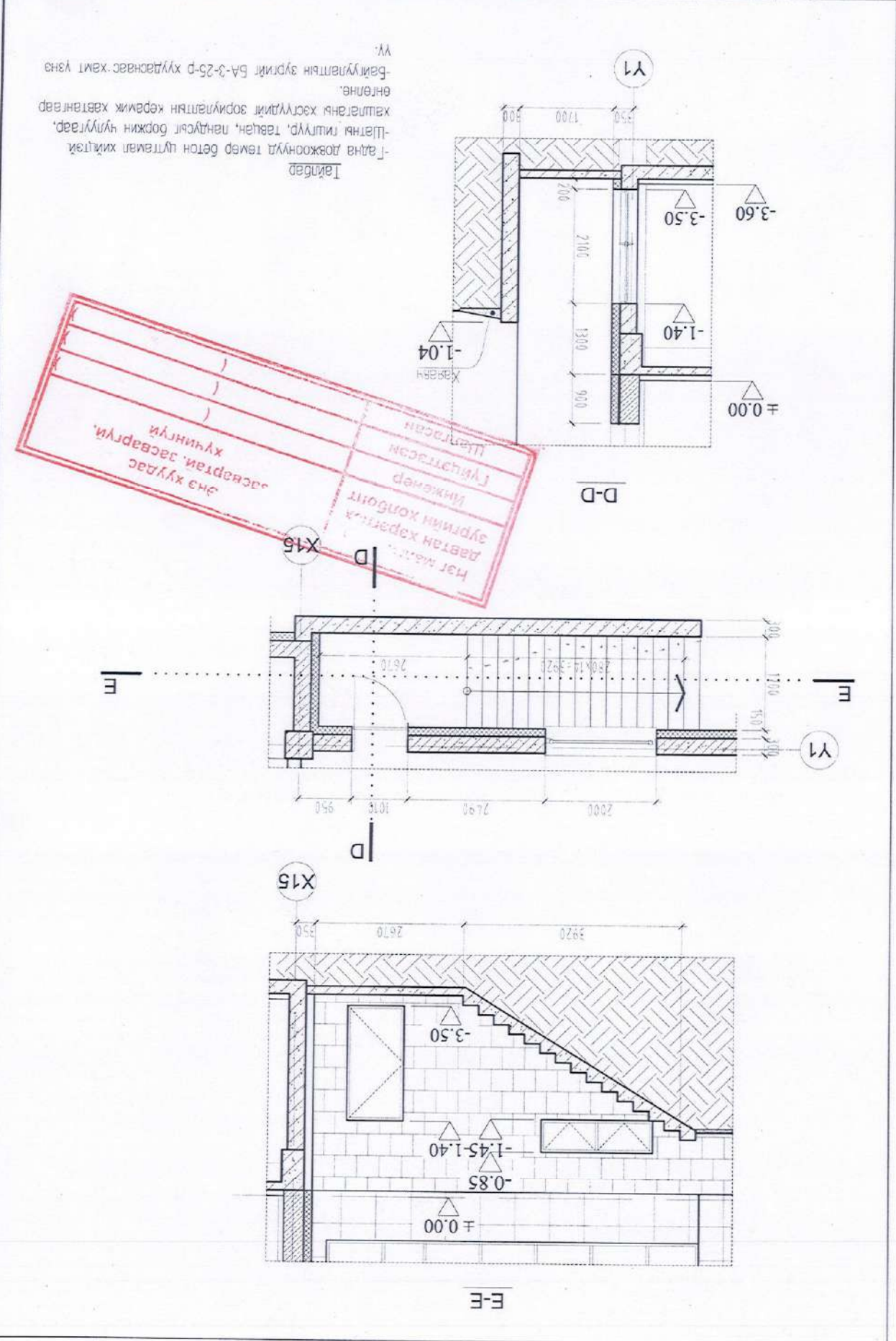

ЗООРИЙН ШАТ - 1

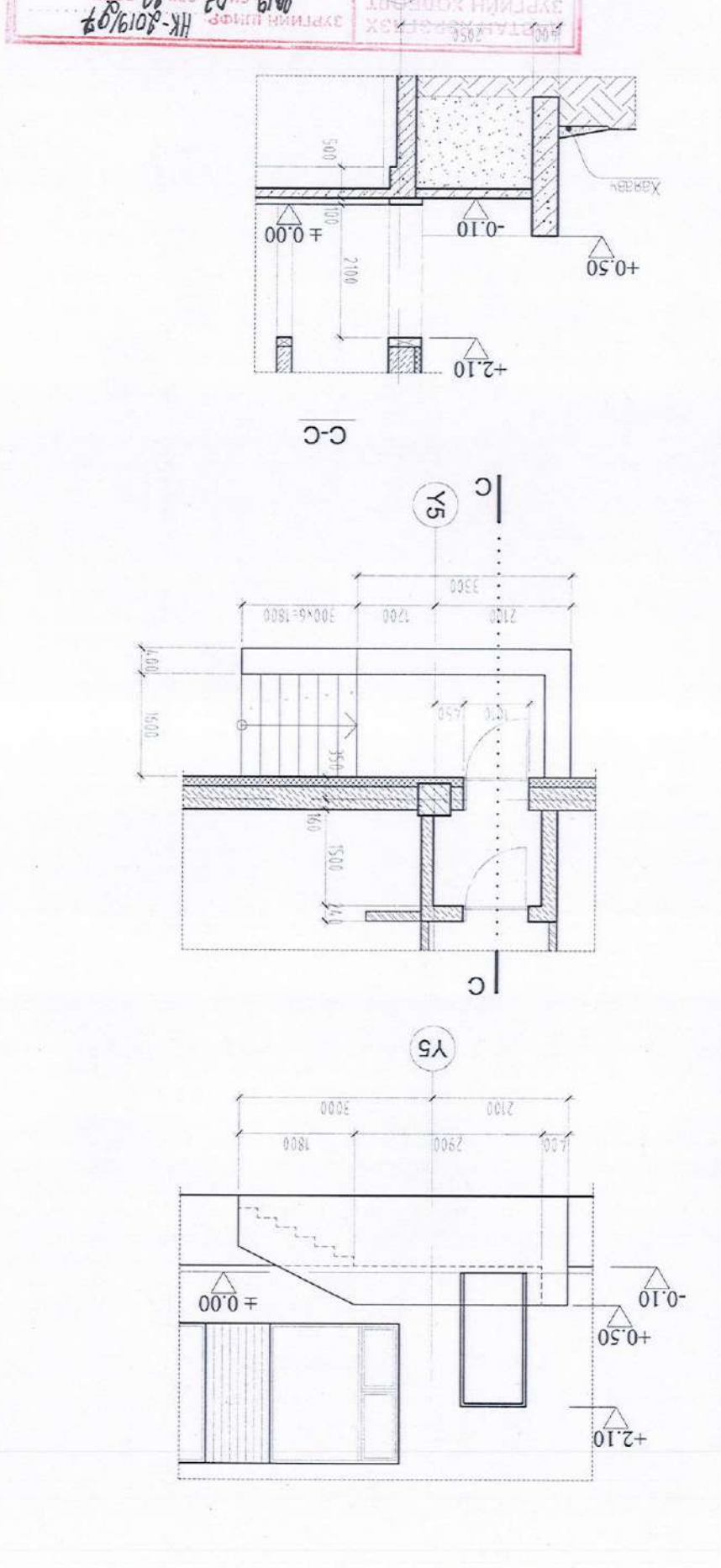

ДЭВЖОО-3

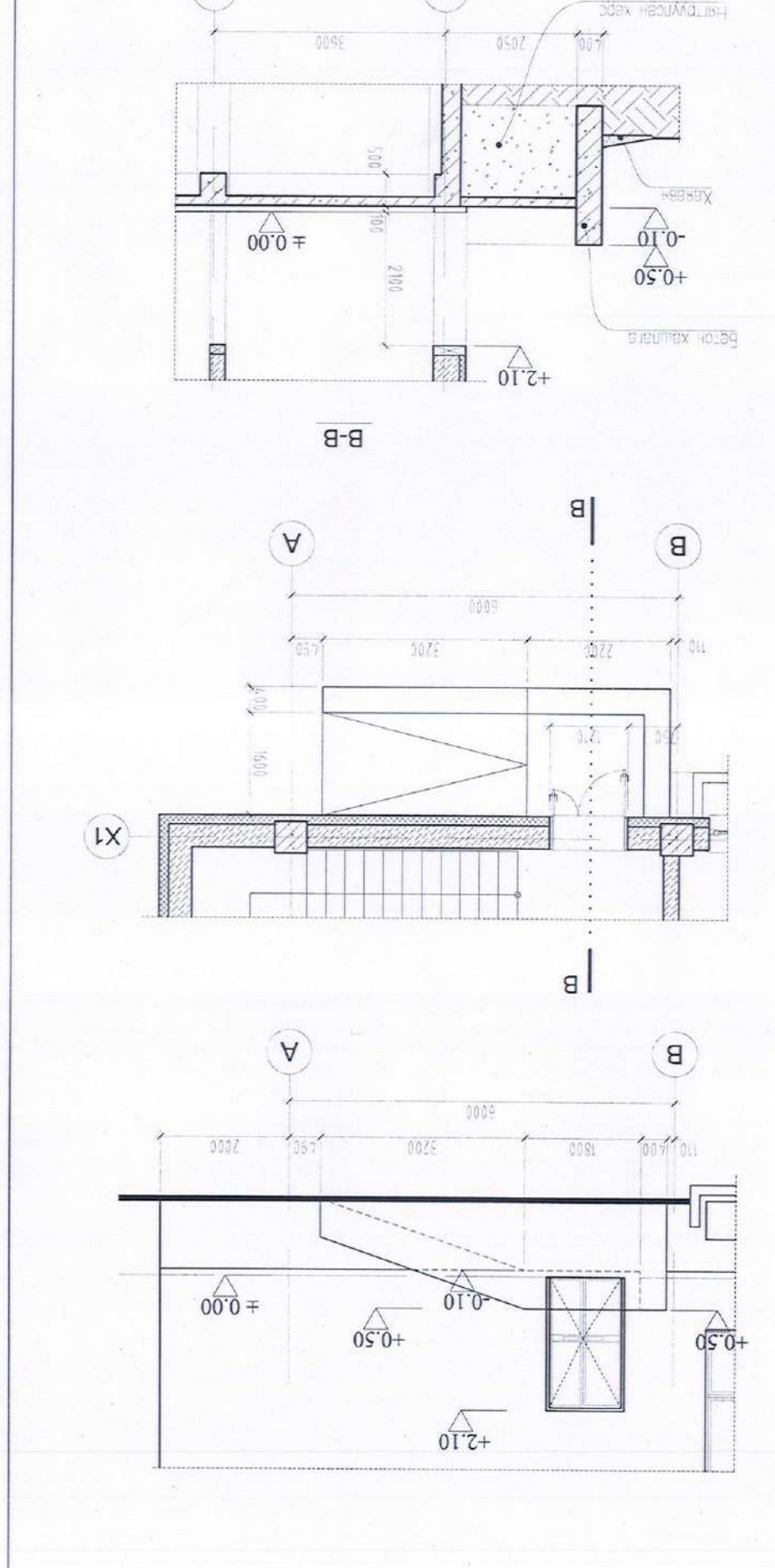

ДЭВЖОО-2

2016 ОНЫ 1-Р САР		Улаанбаатар хот, Баянгол дүүрэг, 4-р хороо 1500 ХҮҮХДИЙН 38-Р СУРГУУЛЬ		ЗАХИРАЛ	Г.ЦЕЭРЭГЭЭН	ХАНЫН ХЭВТЭЭ ХЭСЭГЛЭЛЭЙД 5-8	МАСШТАБ 1:25
58	51	A3	ШИФР: НБ-01/16	АРХИТЕКТОР	Л.МӨНХЖИН	УЕ ШАТ ХҮҮДАС БҮХ ХҮҮДАС	BA
				ГҮЙЦЭТГЭСЭН	Д.ОТГОНБААТАР	Д.ОТГО	
				ШАЛГАСАН	Л.МӨНХЖИН		

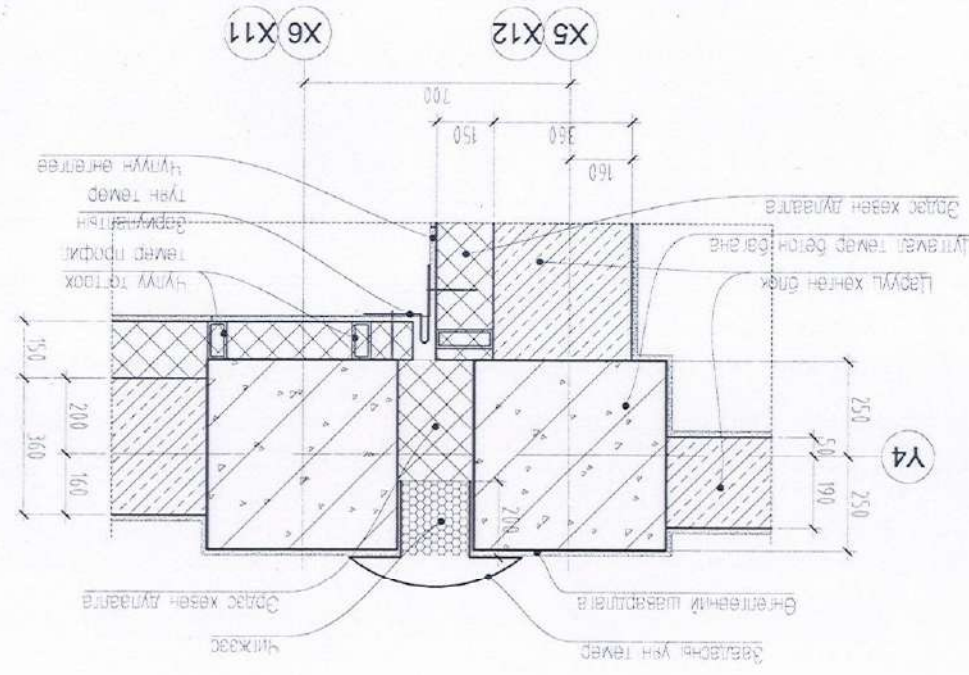
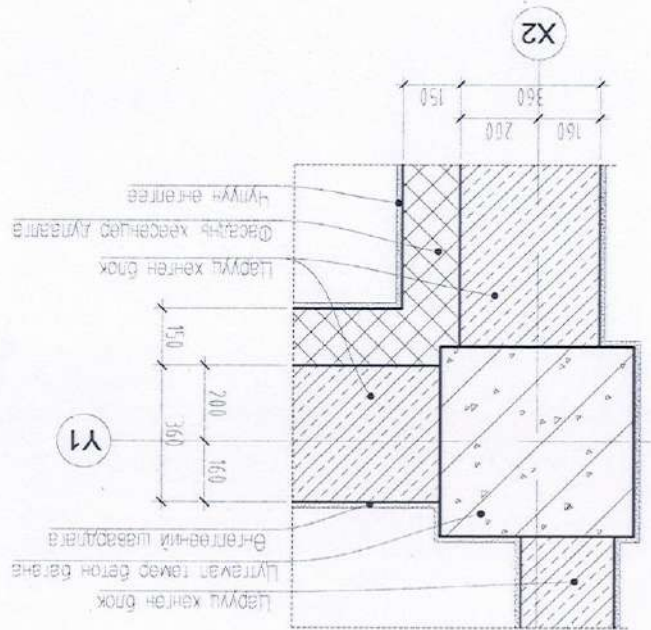
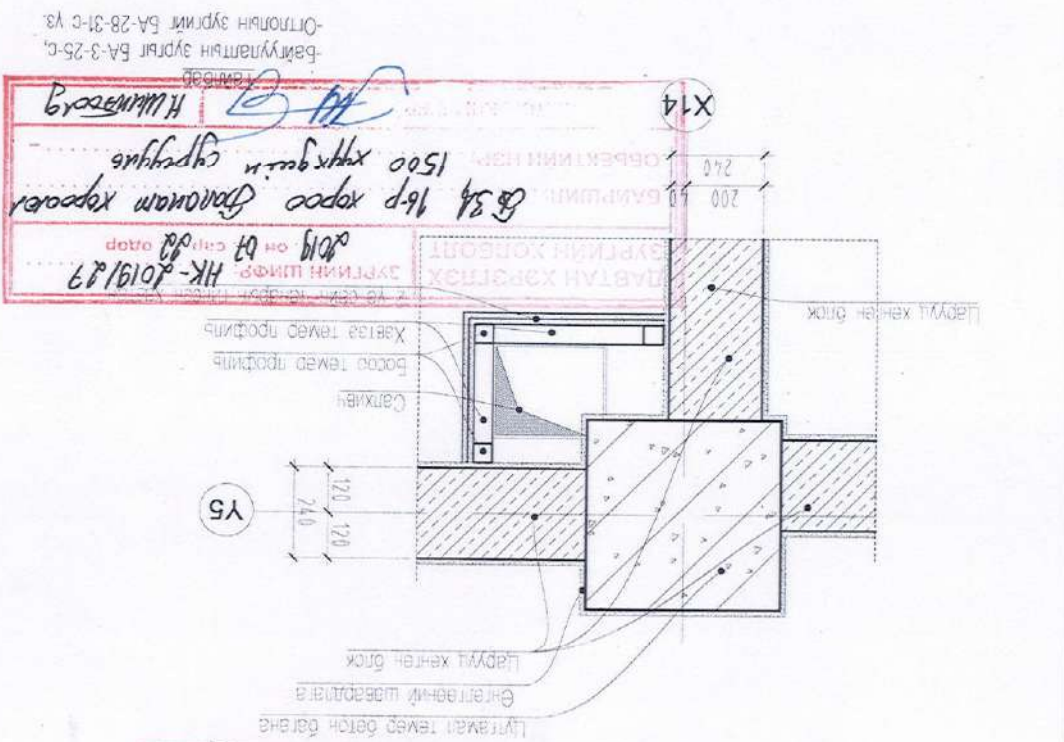

Энэ хуудас	Нэг магийн ба
засвартай, засваргүй	давтан харгалзах
хуучингүй	зургийн холбоот
(Ц.Оршадог)	Инженер
(Ц.Оршадог)	Т.М. ШАЛГАСАН
(Н.Шинэбаяр)	Т.М. ШАЛГАСАН

ХЭС 8

ХЭС 7

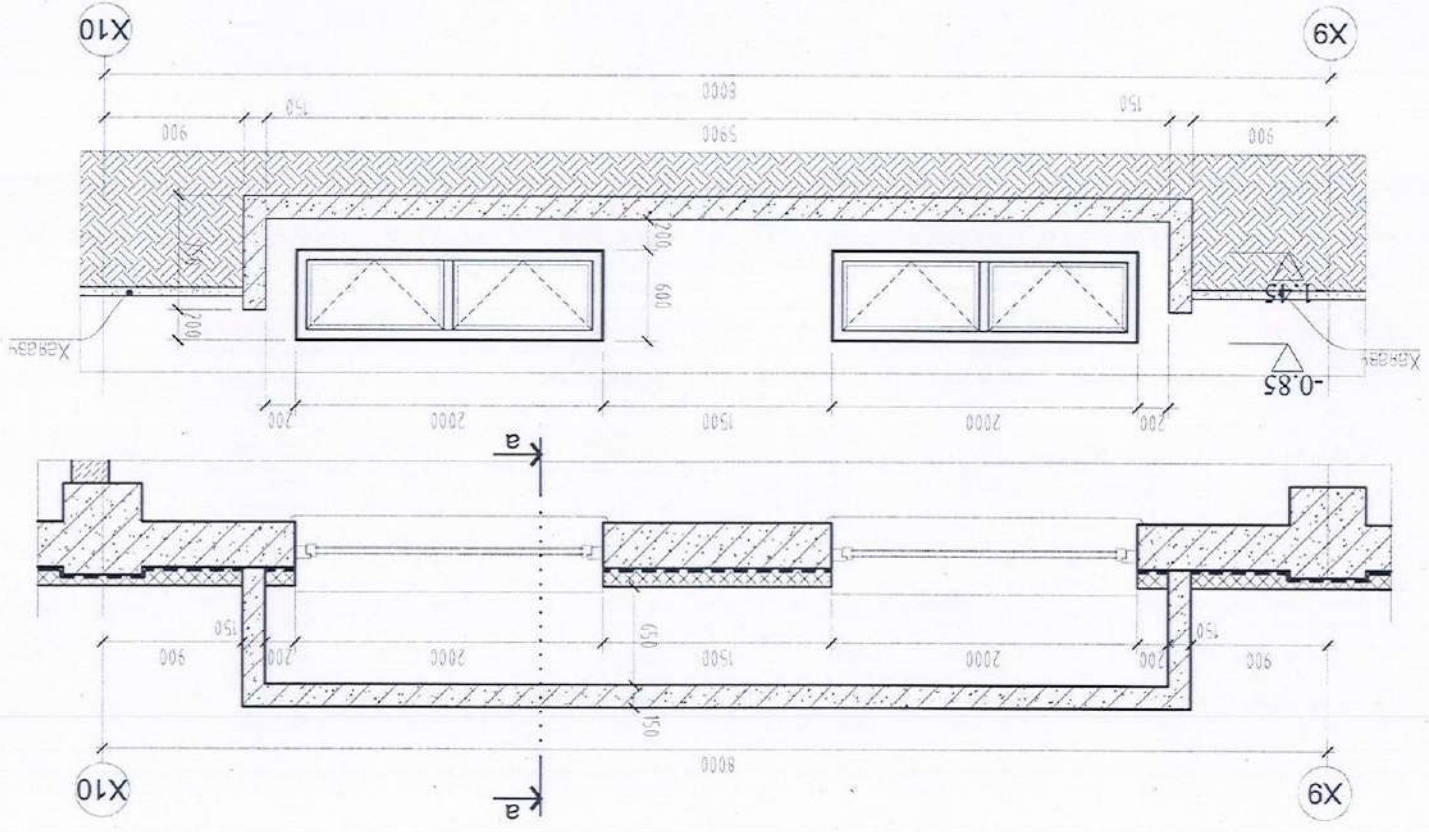
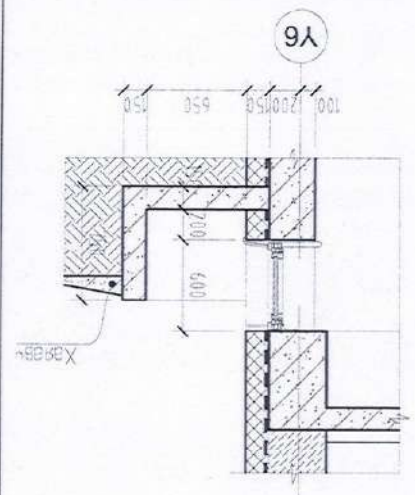
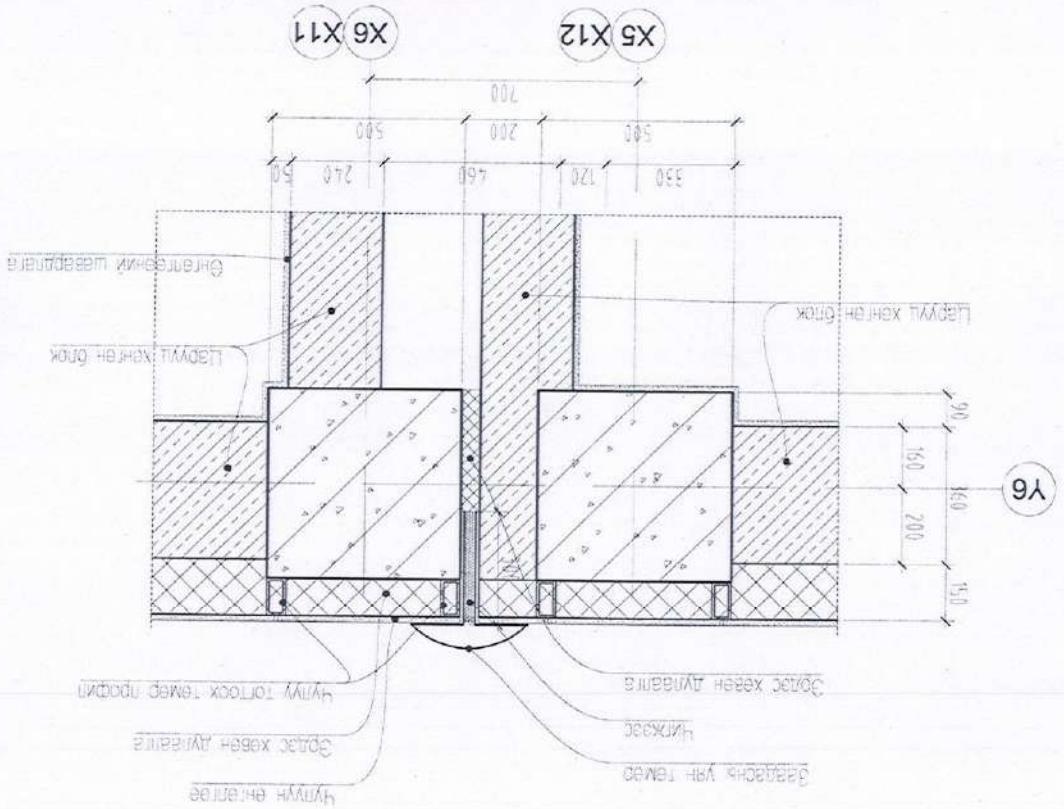

ХЭС 6

ХЭС 5

2016 ОНЫ 1-Р САР				ШУЛГАСАН		Л.МОНХЖИН		"Нутгийн босго" ХХК	
58	52	А3	ШИФР : НБ-01/16	ГҮЙЦЭТГЭСЭН		Д.ОТОНБААТАР			
МАСШТАБ 1:25		ХАНЫН ХЭВТЭЭ ХЭСЭГЛЭЛЭЙД 9-11		АРХИТЕКТОР		Л.МОНХЖИН			
БА		Улаанбаатар хот, Баянгол дүүрэг, 4-р хороо 1500 ХҮҮДИЙН 38-Р СУРГУУЛЬ		ЗАХИРАЛ		Г.ЦЭЗЭРГЭЭН			

2019 оны 09 сар 20
 #2019/23
 ДАГААН ХОСОН ГЭРЭГ
 3.6 АРХИТЕКТОР ИНЖЕНЕР
 Б.34 16р хорооны Долоонд хорооны 1500 хүүхдийн сургуулийн

Тайлбар
 Байгуулалтын зургийг БА-3-25-с,
 Отлолын зургийг БА-28-31-с үз.

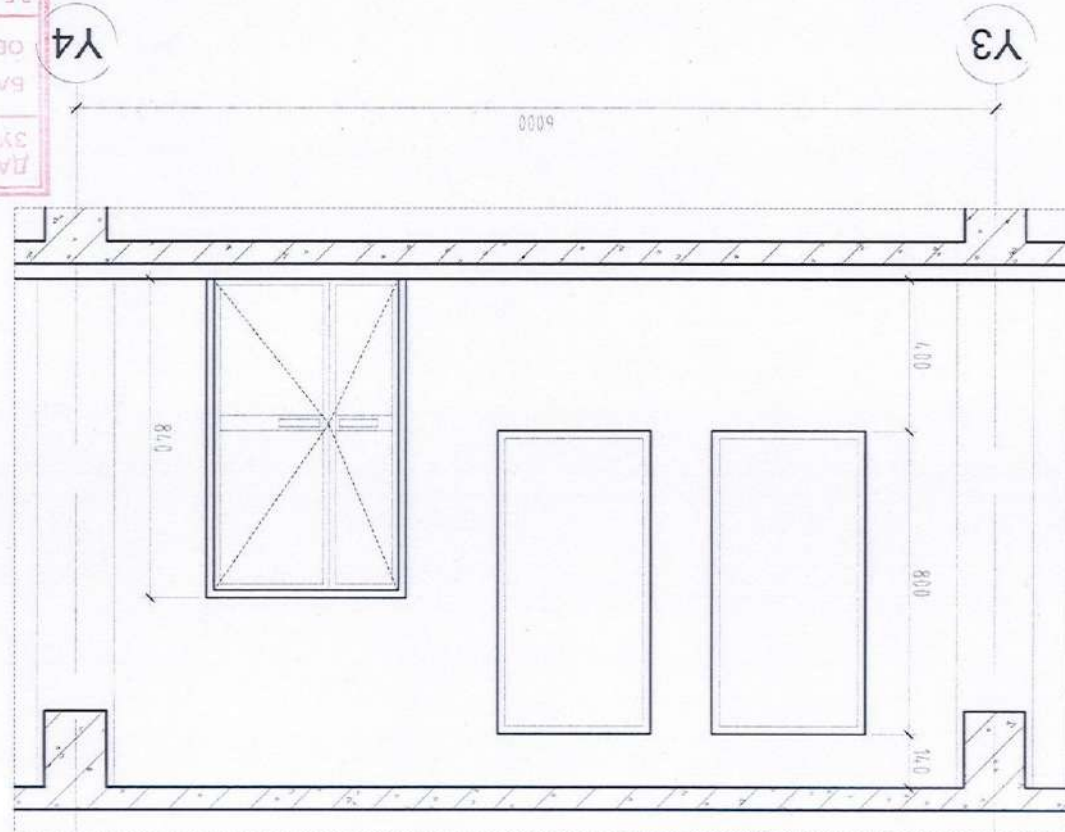
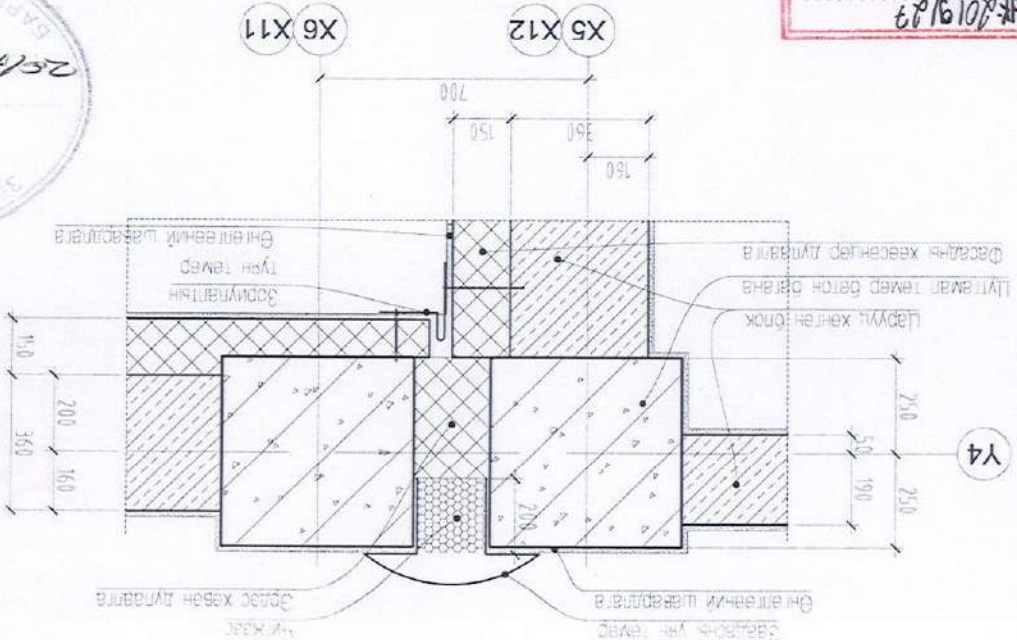

Энэ хуудас засвартай, засваргүй хүчингүй
 Нар мэдэлийн ба давтан хэрэглэх зургийн холболт
 Инженер
 Гүйцэтгэсэн
 Шалтсан
 Н.Шивээболор
 Г.Оршадолор
 Г.Оршадолор

ХЭС 11

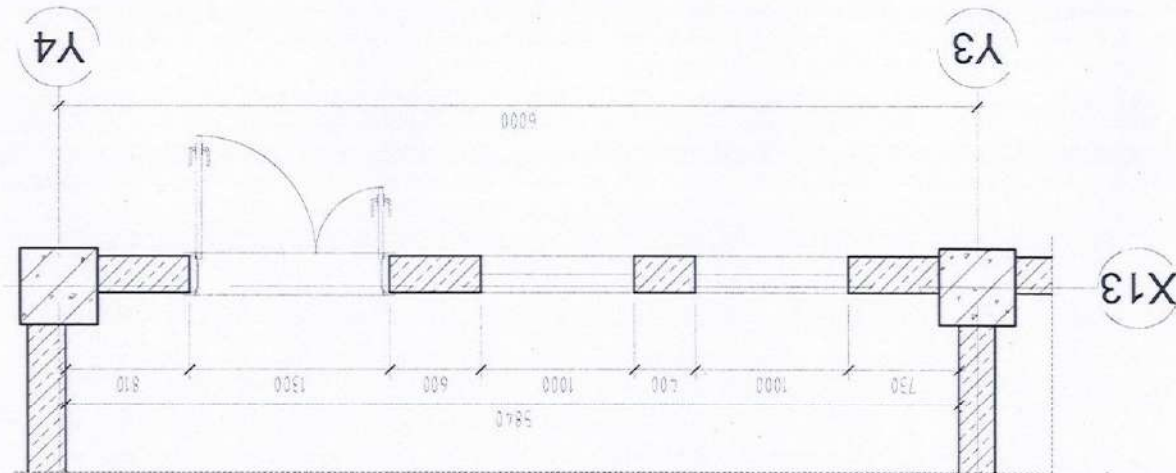
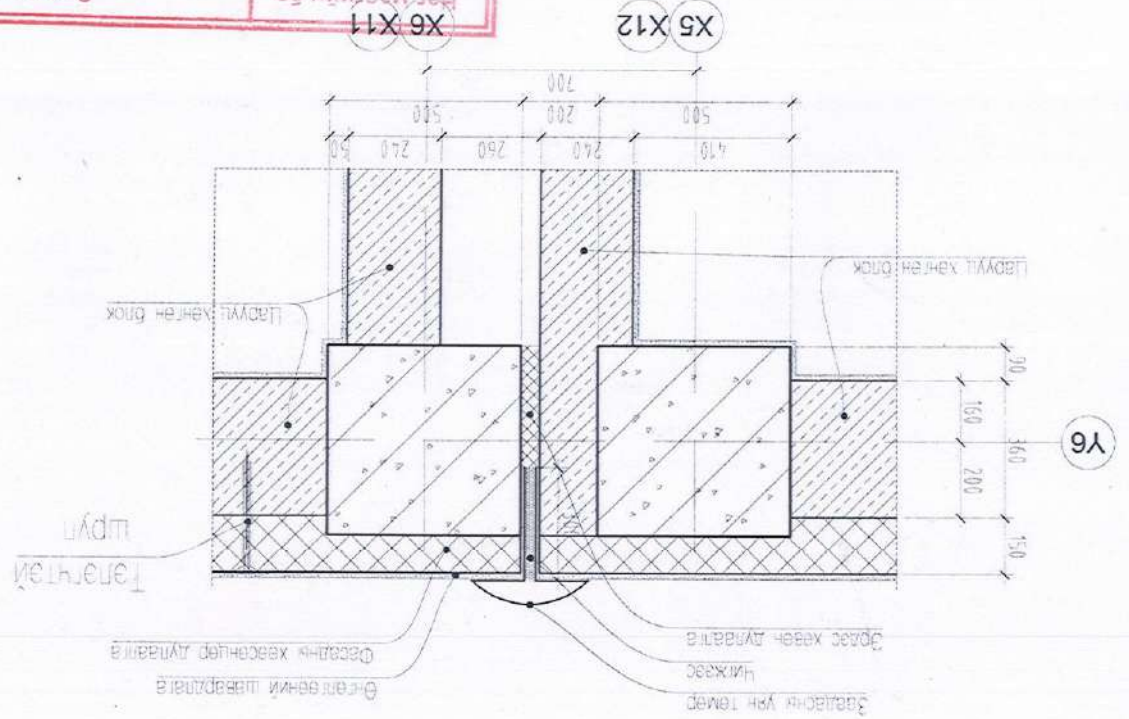

ХЭС 10

ХЭС 9

2016 ОНЫ 1-Р САР		МАШТАС 1:25		ЗАХИРАЛ Г.ЦЭЭРГЭЭН		АРХИТЕКТОР Л.МӨНХЖИН		"Нутгийн Босго" ХХК	
А3		54		58		Л.МӨНХЖИН		Г.ЦЭЭРГЭЭН	
ШИФР: НБ-01/16		ХАМЬН БОСОО ХЭСЭГЛЭЛЭД 8-9		ХАМЬН БОСОО ХЭСЭГЛЭЛЭД 8-9		Л.МӨНХЖИН		Л.МӨНХЖИН	
Улаанбаатар хот, Баянгол дүүрэг, 4-р хороо		1500 ХҮҮХДИЙН 38-Р СУРГУУЛЬ		1500 ХҮҮХДИЙН 38-Р СУРГУУЛЬ		Улаанбаатар хот, Баянгол дүүрэг, 4-р хороо		Улаанбаатар хот, Баянгол дүүрэг, 4-р хороо	

НАСТАН ХӨРӨНГӨХ ДУРГИЙН ШИШЭГ
 2019.07.08
 Н.К.-2019/09/09
 504 16-р хороо 3-а ангид хөрсний зураг
 500 хүрээний зураг
 3.Б. АРХИТЕКТОР ИЙН ШИШЭГ

Нэг метрийн ба дарагч хөрөгний зурагийн холбоотой хувиар
 Энэ хувиар засвартай засваргүй хувиар
 Г.ЦЭЭРГЭЭН
 Г.ЦЭЭРГЭЭН
 Г.ЦЭЭРГЭЭН
 Г.ЦЭЭРГЭЭН

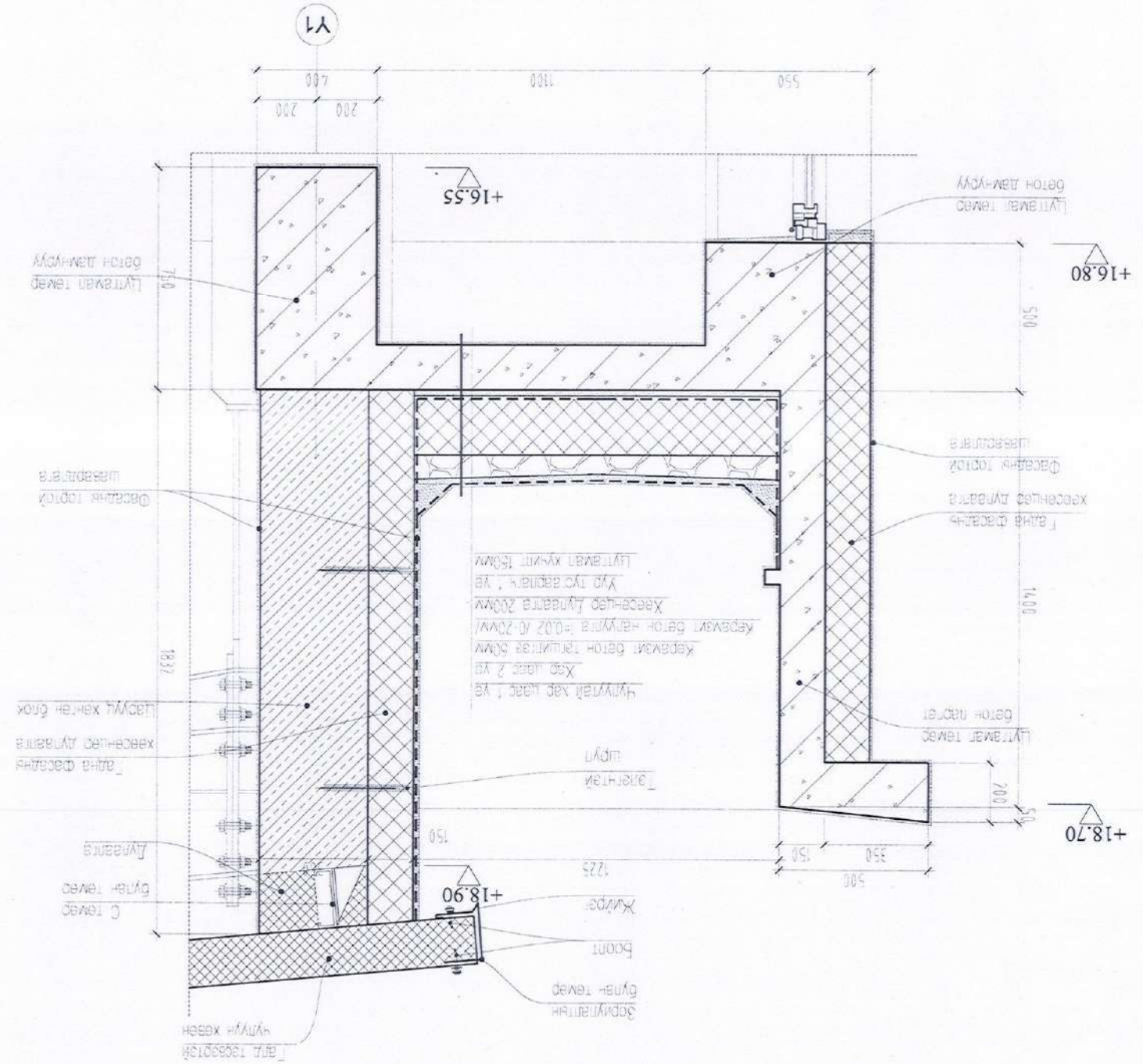
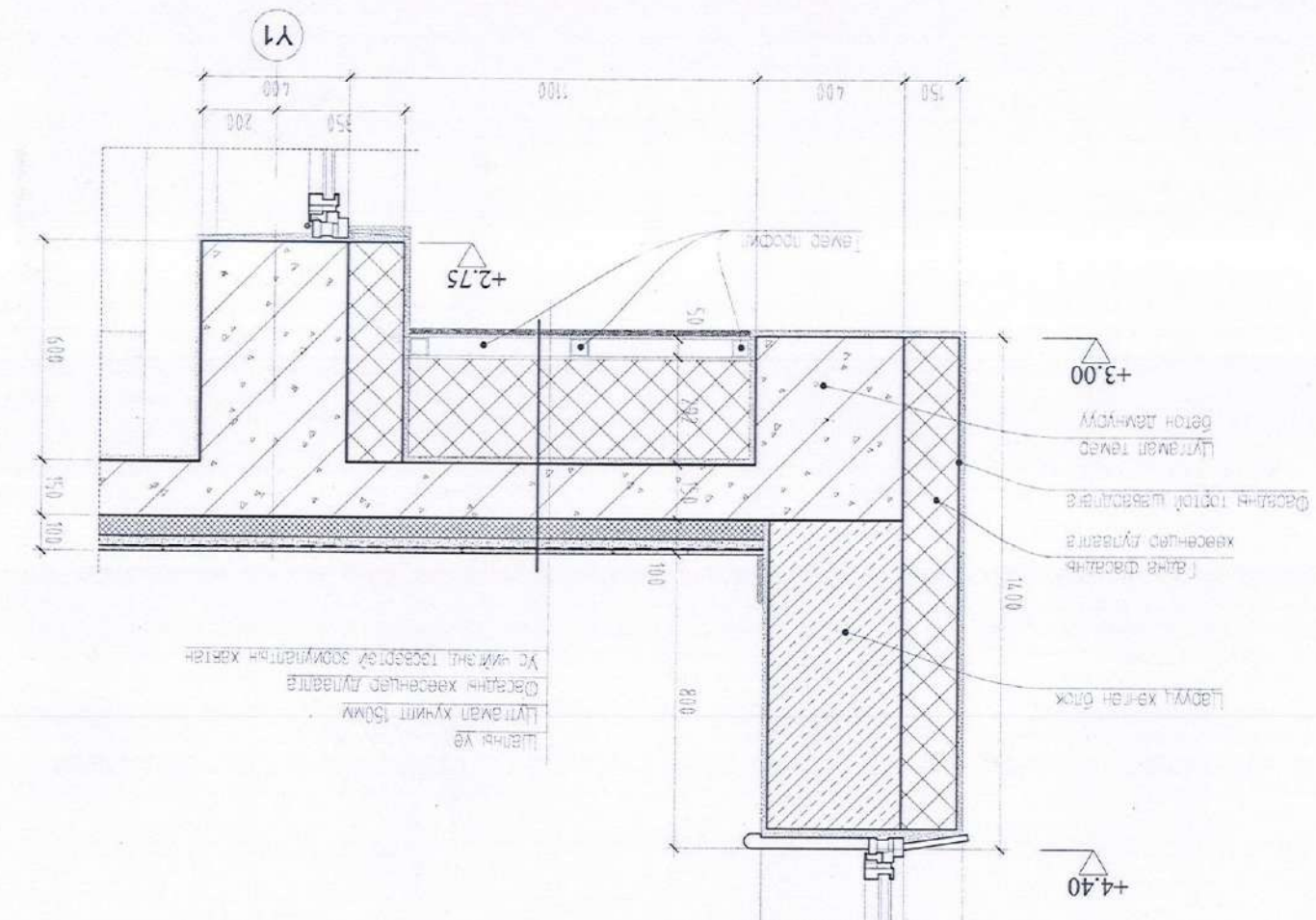

ШАЛЫҢЫ ТЭМДЭГЛЭГЭЭ

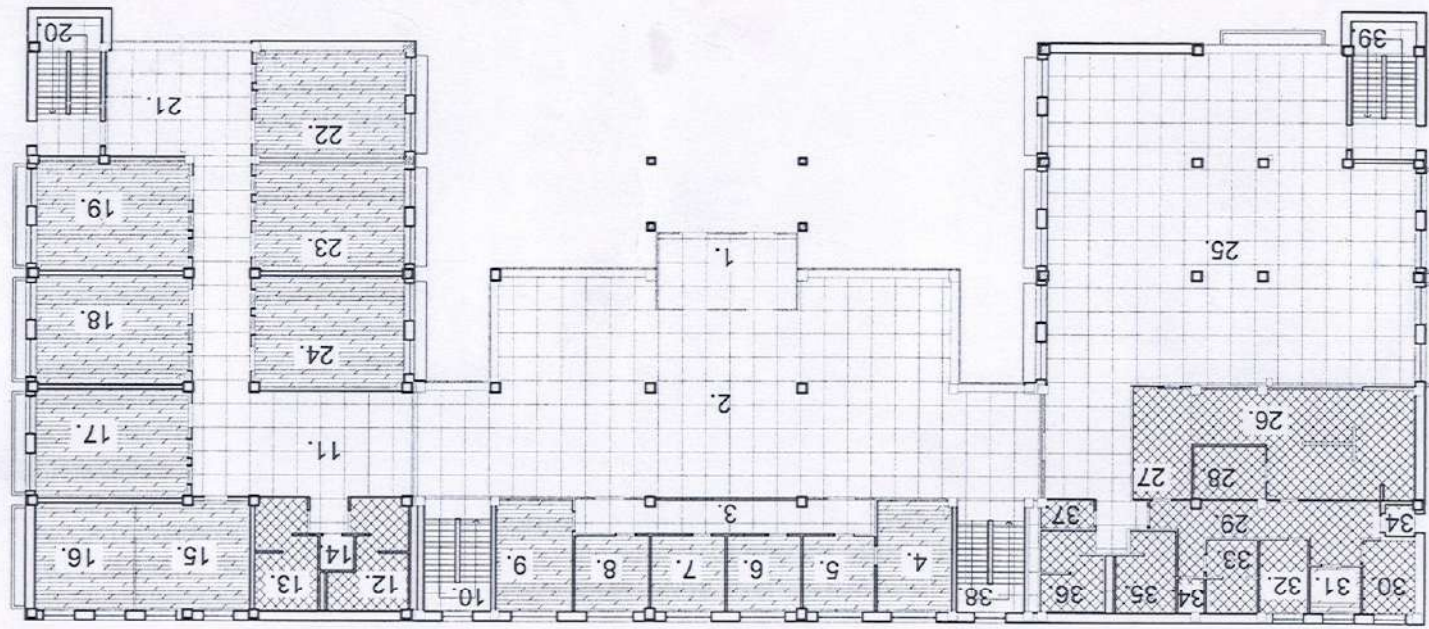
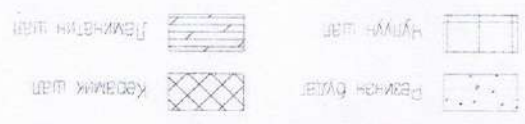

1-р ДАВХРЫН ШАЛНЫ БАЙГУУЛАЛТ

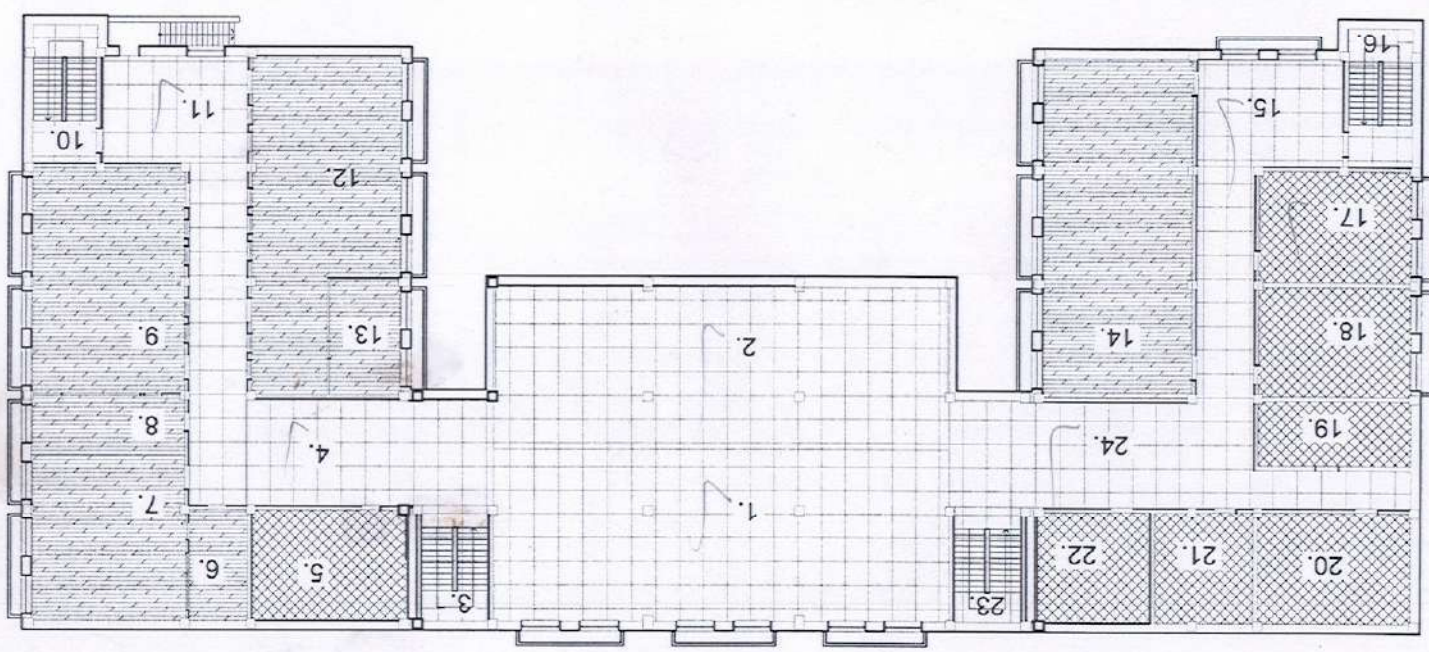

2-р ДАВХРЫН ШАЛНЫ БАЙГУУЛАЛТ

2-р ДАВХРЫН ШАЛНЫ БАЙГУУЛАЛТ

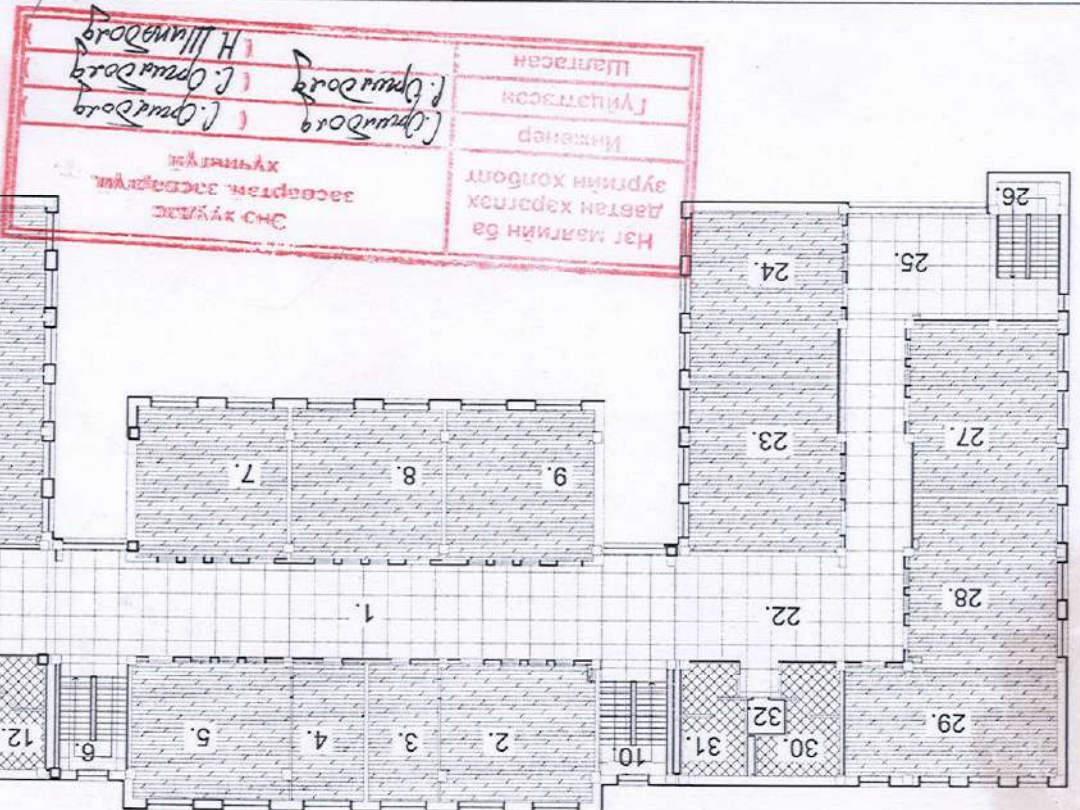

Нэг маягийн ба даатган харагдах зургийн холбоотой энэ хуудас засварын эсэргүүцлийг хүлээнгүй.

И.Оршадорж
И.Оршадорж
И.Оршадорж

Минэснер
Гүйцэтгэсэн
Шалтасан

Дугаар	Төрөл	Тайлбар	Материал	Талбай	Нийт
27	ҮГ АЛТА	18.16	перемикс	18.16	18.16
28	АУЛИХ	29.65	перемикс	29.65	29.65
29	ХОНЛИ	2.48	перемикс	2.48	2.48
30	ХОНЛИ	10.23	хултаас	10.23	10.23
31	ТОЛОЧИЙН ӨРӨӨ	6.83	хултаас	6.83	6.83
32	АУЛИХ	9.83	перемикс	9.83	9.83
33	АЖИЛЧИЙН ӨРӨӨ	28.85	хултаас	28.85	28.85
34	ЛОНХ	23.54	хултаас	23.54	23.54
35	АРИУН ЦЭВРИЙН ӨРӨӨ	15.45	хултаас	15.45	15.45
36	АРИУН ЦЭВРИЙН ӨРӨӨ	15.69	хултаас	15.69	15.69
37	АРИУН ЦЭВРИЙН ӨРӨӨ	13.35	перемикс	13.35	13.35
38	АРИУН ЦЭВРИЙН ӨРӨӨ	15.69	хултаас	15.69	15.69
39	ШАТНЫ ХОНЛИ	20.70	хултаас	20.70	20.70
40	ШАТНЫ ХОНЛИ	20.70	хултаас	20.70	20.70
41	ХОНЛИ	110.22	хултаас	110.22	110.22
42	АРИУН ЦЭВРИЙН ӨРӨӨ	13.35	перемикс	13.35	13.35
43	АРИУН ЦЭВРИЙН ӨРӨӨ	18.54	перемикс	18.54	18.54
44	АЖИЛЧИЙН ӨРӨӨ	3.15	перемикс	3.15	3.15
45	АРИУН ЦЭВРИЙН ӨРӨӨ	64.04	хултаас	64.04	64.04
46	АРИУН ЦЭВРИЙН ӨРӨӨ	67.78	хултаас	67.78	67.78
47	АРИУН ЦЭВРИЙН ӨРӨӨ	67.78	хултаас	67.78	67.78
48	ШАТНЫ ХОНЛИ	21.42	хултаас	21.42	21.42
49	АРИУН ЦЭВРИЙН ӨРӨӨ	68.70	хултаас	68.70	68.70
50	АРИУН ЦЭВРИЙН ӨРӨӨ	67.56	хултаас	67.56	67.56
51	АРИУН ЦЭВРИЙН ӨРӨӨ	42.90	хултаас	42.90	42.90
52	АРИУН ЦЭВРИЙН ӨРӨӨ	67.56	хултаас	67.56	67.56
53	АРИУН ЦЭВРИЙН ӨРӨӨ	67.56	хултаас	67.56	67.56
54	АРИУН ЦЭВРИЙН ӨРӨӨ	67.56	хултаас	67.56	67.56
55	АРИУН ЦЭВРИЙН ӨРӨӨ	67.56	хултаас	67.56	67.56
56	АРИУН ЦЭВРИЙН ӨРӨӨ	67.56	хултаас	67.56	67.56
57	АРИУН ЦЭВРИЙН ӨРӨӨ	67.56	хултаас	67.56	67.56
58	АРИУН ЦЭВРИЙН ӨРӨӨ	67.56	хултаас	67.56	67.56
59	АРИУН ЦЭВРИЙН ӨРӨӨ	67.56	хултаас	67.56	67.56
60	АРИУН ЦЭВРИЙН ӨРӨӨ	67.56	хултаас	67.56	67.56
61	АРИУН ЦЭВРИЙН ӨРӨӨ	67.56	хултаас	67.56	67.56
62	АРИУН ЦЭВРИЙН ӨРӨӨ	67.56	хултаас	67.56	67.56
63	АРИУН ЦЭВРИЙН ӨРӨӨ	67.56	хултаас	67.56	67.56
64	АРИУН ЦЭВРИЙН ӨРӨӨ	67.56	хултаас	67.56	67.56
65	АРИУН ЦЭВРИЙН ӨРӨӨ	67.56	хултаас	67.56	67.56
66	АРИУН ЦЭВРИЙН ӨРӨӨ	67.56	хултаас	67.56	67.56
67	АРИУН ЦЭВРИЙН ӨРӨӨ	67.56	хултаас	67.56	67.56
68	АРИУН ЦЭВРИЙН ӨРӨӨ	67.56	хултаас	67.56	67.56
69	АРИУН ЦЭВРИЙН ӨРӨӨ	67.56	хултаас	67.56	67.56
70	АРИУН ЦЭВРИЙН ӨРӨӨ	67.56	хултаас	67.56	67.56
71	АРИУН ЦЭВРИЙН ӨРӨӨ	67.56	хултаас	67.56	67.56
72	АРИУН ЦЭВРИЙН ӨРӨӨ	67.56	хултаас	67.56	67.56
73	АРИУН ЦЭВРИЙН ӨРӨӨ	67.56	хултаас	67.56	67.56
74	АРИУН ЦЭВРИЙН ӨРӨӨ	67.56	хултаас	67.56	67.56
75	АРИУН ЦЭВРИЙН ӨРӨӨ	67.56	хултаас	67.56	67.56
76	АРИУН ЦЭВРИЙН ӨРӨӨ	67.56	хултаас	67.56	67.56
77	АРИУН ЦЭВРИЙН ӨРӨӨ	67.56	хултаас	67.56	67.56
78	АРИУН ЦЭВРИЙН ӨРӨӨ	67.56	хултаас	67.56	67.56
79	АРИУН ЦЭВРИЙН ӨРӨӨ	67.56	хултаас	67.56	67.56
80	АРИУН ЦЭВРИЙН ӨРӨӨ	67.56	хултаас	67.56	67.56
81	АРИУН ЦЭВРИЙН ӨРӨӨ	67.56	хултаас	67.56	67.56
82	АРИУН ЦЭВРИЙН ӨРӨӨ	67.56	хултаас	67.56	67.56
83	АРИУН ЦЭВРИЙН ӨРӨӨ	67.56	хултаас	67.56	67.56
84	АРИУН ЦЭВРИЙН ӨРӨӨ	67.56	хултаас	67.56	67.56
85	АРИУН ЦЭВРИЙН ӨРӨӨ	67.56	хултаас	67.56	67.56
86	АРИУН ЦЭВРИЙН ӨРӨӨ	67.56	хултаас	67.56	67.56
87	АРИУН ЦЭВРИЙН ӨРӨӨ	67.56	хултаас	67.56	67.56
88	АРИУН ЦЭВРИЙН ӨРӨӨ	67.56	хултаас	67.56	67.56
89	АРИУН ЦЭВРИЙН ӨРӨӨ	67.56	хултаас	67.56	67.56
90	АРИУН ЦЭВРИЙН ӨРӨӨ	67.56	хултаас	67.56	67.56
91	АРИУН ЦЭВРИЙН ӨРӨӨ	67.56	хултаас	67.56	67.56
92	АРИУН ЦЭВРИЙН ӨРӨӨ	67.56	хултаас	67.56	67.56
93	АРИУН ЦЭВРИЙН ӨРӨӨ	67.56	хултаас	67.56	67.56
94	АРИУН ЦЭВРИЙН ӨРӨӨ	67.56	хултаас	67.56	67.56
95	АРИУН ЦЭВРИЙН ӨРӨӨ	67.56	хултаас	67.56	67.56
96	АРИУН ЦЭВРИЙН ӨРӨӨ	67.56	хултаас	67.56	67.56
97	АРИУН ЦЭВРИЙН ӨРӨӨ	67.56	хултаас	67.56	67.56
98	АРИУН ЦЭВРИЙН ӨРӨӨ	67.56	хултаас	67.56	67.56
99	АРИУН ЦЭВРИЙН ӨРӨӨ	67.56	хултаас	67.56	67.56
100	АРИУН ЦЭВРИЙН ӨРӨӨ	67.56	хултаас	67.56	67.56

Нэг маягийн ба даатган харагдах зургийн холбоотой энэ хуудас засварын эсэргүүцлийг хүлээнгүй.

И.Оршадорж
И.Оршадорж
И.Оршадорж

Минэснер
Гүйцэтгэсэн
Шалтасан

2016 ОНЫ 1-р САР	МАСШТАБ 1:400	300РБ, 1-2-р ДАВХРЫН ШАЛНЫ БАЙГУУЛАЛТ	АРХИТЕКТОР Л.МӨНХЖИН	ЛАНДААГААР Л.МӨНХЖИН	“Нутгийн босго” ХХК
58	56	А3	ШИФР: НБ-01/16	ГҮЙЦЭТГЭСЭН	ШАЛТАСАН
58	56	А3	ШИФР: НБ-01/16	ГҮЙЦЭТГЭСЭН	ШАЛТАСАН

Улаанбаатар хот, Баянгол дүүрэг, 4-р хороо 1500 ХҮҮХДИЙН 38-Р СУРГУУЛ

БА

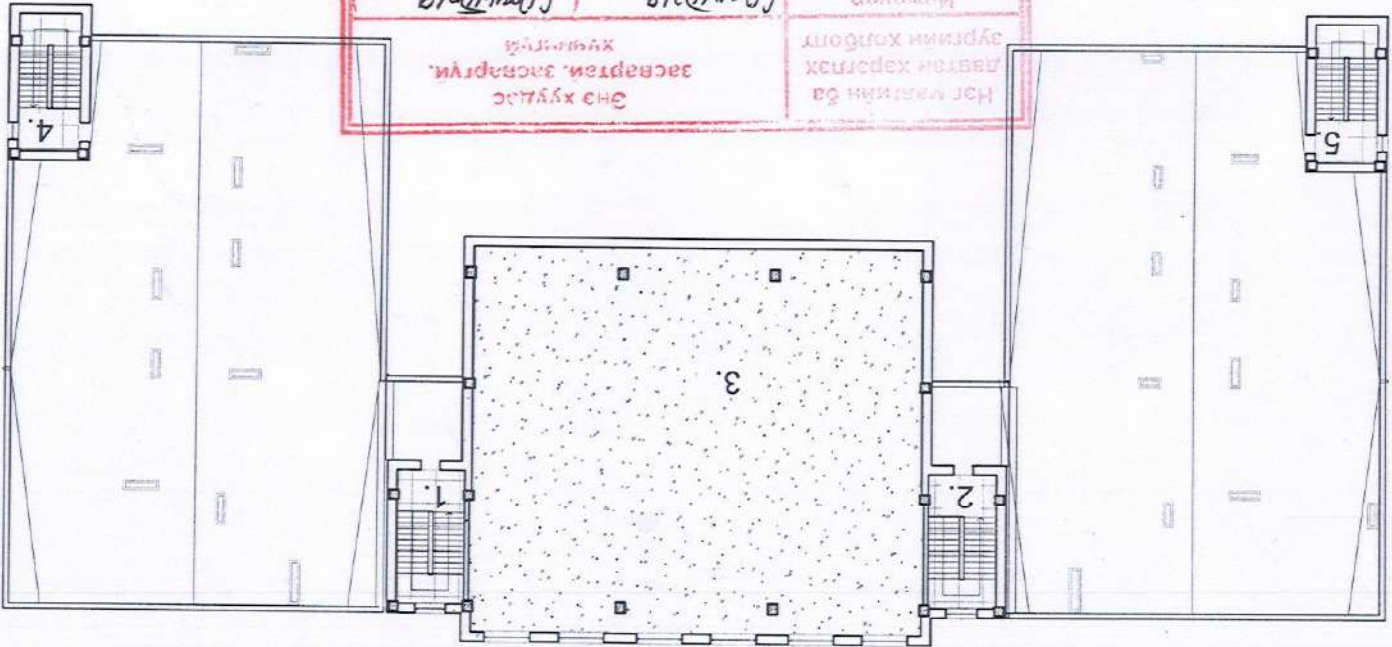
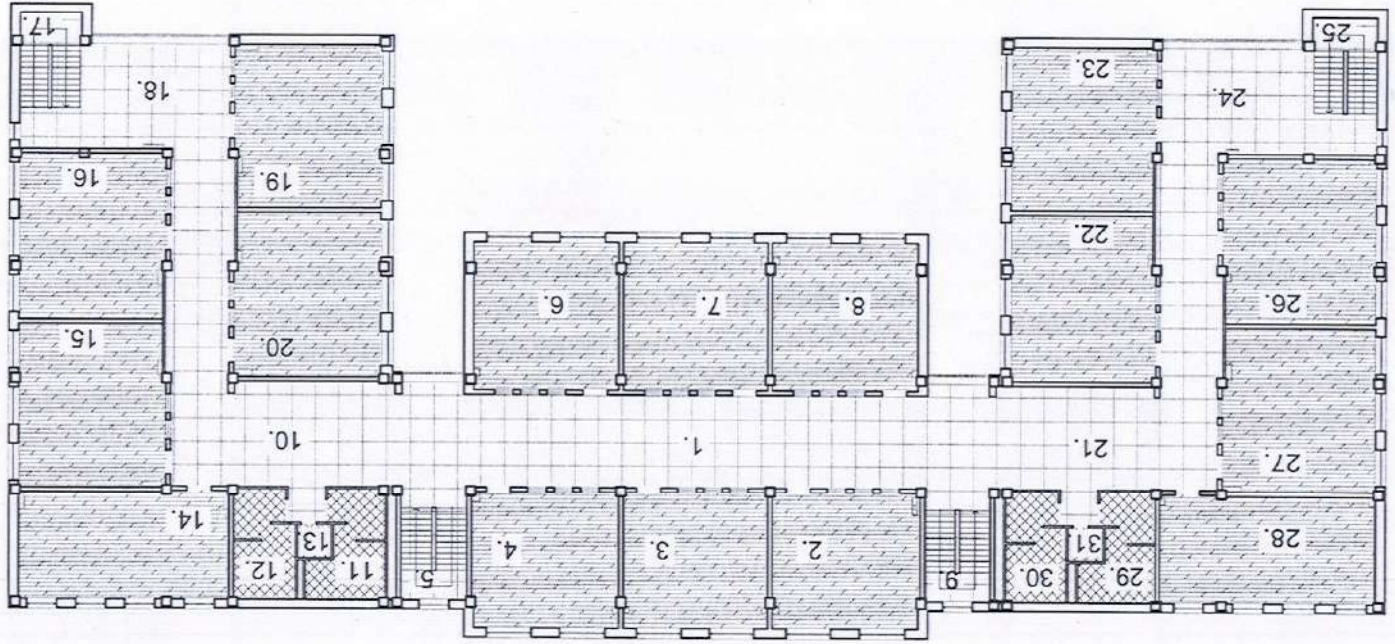

Нэг жилийн ба давхар хурлын ба захварга, засварлалтын хурлын хурлын өрөөний хөрөнгө
 Инженер Ц.Оршадорж
 Гүйцэтгэсэн Ц.Оршадорж
 Шалгарсан Н.Шумбаг

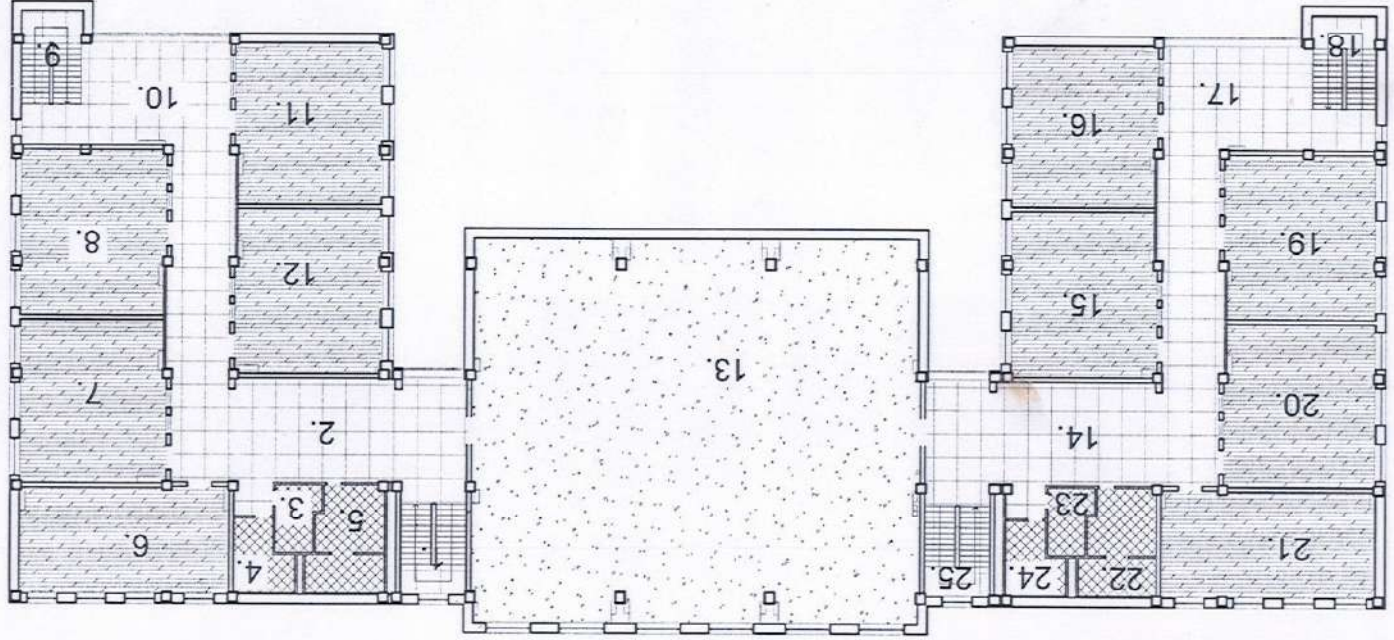

Дугаар	Төрөл	Талбай	Материал	Нийт	1662.84
1	ХОНГИ	162.03	чигүү	162.03	
2	АНГИ ТАНХИМ	67.23	хууцаас	67.23	
3	АНГИ ТАНХИМ	56.83	хууцаас	56.83	
4	АНГИ ТАНХИМ	67.23	хууцаас	67.23	
5	ШАТНЫ ХОНГИ	20.70	чигүү	20.70	
6	АНГИ ТАНХИМ	60.76	хууцаас	60.76	
7	АНГИ ТАНХИМ	61.74	хууцаас	61.74	
8	АНГИ ТАНХИМ	60.76	хууцаас	60.76	
9	ШАТНЫ ХОНГИ	20.70	чигүү	20.70	
10	ХОНГИ	110.22	чигүү	110.22	
11	АРИУН ЦЭВРИЙН ӨРӨӨ	19.38	керамик	19.38	
12	АРИУН ЦЭВРИЙН ӨРӨӨ	18.54	керамик	18.54	
13	СЛОТ ЗАЛ	3.15	керамик	3.15	
14	АНГИ ТАНХИМ	64.04	хууцаас	64.04	
15	АНГИ ТАНХИМ	67.78	хууцаас	67.78	
16	АНГИ ТАНХИМ	68.70	хууцаас	68.70	
17	ШАТНЫ ХОНГИ	21.42	чигүү	21.42	
18	ПЕРЕКЛ	42.90	чигүү	42.90	
19	АНГИ ТАНХИМ	67.56	хууцаас	67.56	
20	АНГИ ТАНХИМ	68.83	хууцаас	68.83	
21	АНГИ ТАНХИМ	110.03	чигүү	110.03	
22	АНГИ ТАНХИМ	68.83	хууцаас	68.83	
23	АНГИ ТАНХИМ	67.56	хууцаас	67.56	
24	АНГИ ТАНХИМ	42.90	чигүү	42.90	
25	ШАТНЫ ХОНГИ	21.42	чигүү	21.42	
26	АНГИ ТАНХИМ	68.70	хууцаас	68.70	
27	АНГИ ТАНХИМ	67.78	хууцаас	67.78	
28	АНГИ ТАНХИМ	64.04	хууцаас	64.04	
29	АРИУН ЦЭВРИЙН ӨРӨӨ	19.44	керамик	19.44	
30	АРИУН ЦЭВРИЙН ӨРӨӨ	18.49	керамик	18.49	
31	УЛСЗАЙН ӨРӨӨ	3.15	керамик	3.15	
НИЙТ					1662.84

Дугаар	Төрөл	Талбай	Материал	Нийт	1637.47
1	ШАТНЫ ХОНГИ	20.70	чигүү	20.70	
2	АНГИ ТАНХИМ	131.28	чигүү	131.28	
3	СЛОТ ЗАЛ	454.25	бетон	454.25	
4	АНГИ ТАНХИМ	67.78	хууцаас	67.78	
5	ШАТНЫ ХОНГИ	21.76	керамик	21.76	
6	АНГИ ТАНХИМ	60.76	хууцаас	60.76	
7	АНГИ ТАНХИМ	61.74	хууцаас	61.74	
8	АНГИ ТАНХИМ	60.76	хууцаас	60.76	
9	ШАТНЫ ХОНГИ	20.70	чигүү	20.70	
10	ПЕРЕКЛ	43.75	чигүү	43.75	
11	АНГИ ТАНХИМ	67.56	хууцаас	67.56	
12	АНГИ ТАНХИМ	68.83	хууцаас	68.83	
13	АНГИ ТАНХИМ	68.83	хууцаас	68.83	
14	ХОНГИ	131.28	чигүү	131.28	
15	АНГИ ТАНХИМ	68.83	хууцаас	68.83	
16	АНГИ ТАНХИМ	67.56	хууцаас	67.56	
17	ПЕРЕКЛ	42.90	чигүү	42.90	
18	ШАТНЫ ХОНГИ	23.16	чигүү	23.16	
19	АНГИ ТАНХИМ	68.70	хууцаас	68.70	
20	АНГИ ТАНХИМ	67.78	хууцаас	67.78	
21	АНГИ ТАНХИМ	64.04	хууцаас	64.04	
22	АНГИ ТАНХИМ	22.14	керамик	22.14	
23	АРИУН ЦЭВРИЙН ӨРӨӨ	8.27	керамик	8.27	
24	АРИУН ЦЭВРИЙН ӨРӨӨ	10.54	керамик	10.54	
25	ШАТНЫ ХОНГИ	10.70	чигүү	10.70	
НИЙТ					1637.47

Дугаар	Төрөл	Талбай	Материал	Нийт	588.94
1	ШАТНЫ ХОНГИ	25.42	чигүү	25.42	
2	ШАТНЫ ХОНГИ	26.42	чигүү	26.42	
3	СЛОТ ЗАЛ	489.70	бетон	489.70	
4	ШАТНЫ ХОНГИ	24.20	чигүү	24.20	
5	ШАТНЫ ХОНГИ	24.20	чигүү	24.20	
НИЙТ					588.94

ЭХЛЭГ АН ХӨРӨНГӨ
 ДЭВХЭГ
 2019.08.19
 1500 хүчирхийн сургууль
 16-р хороо
 Н.Шумбаг

Улаанбаатар хот, Баянгол дүүрэг, 4-р хороо 1500 ХҮЧИЙН 38-Р СУРГУУЛЬ	3АХИРАЛ	Г.ЦЭЭРЭГЭЭН	Л.МӨНХЖИН	3.4.ТЕХНИКИЙН ДАВХРЫН ШАТНЫ БАЙГУУЛАЛТ	МАСШТАБ 1:400
“Нутгийн босго” ХХК	ГҮЙЦЭТГЭСЭН	Д.ОТОНБААТАР	Л.МӨНХЖИН	ШИФР: НБ-01/16	А3 57 58
ШАЛГАСАН	Л.МӨНХЖИН	АРХИТЕКТОР	Л.МӨНХЖИН	2016 ОНЫ 1-р САР	BA

