



ЗАМ, ТЭЭВРИЙН ХӨГЖЛИЙН ТӨВ
 Магадлалын ерөнхий дүгнэлтийн
 дугаар . 364/2023
МАГАДЛАЛ ХИЙГДСЭН
 Магадлал харуулсан
 Хэлтсийн дарга . *[Signature]* /гарын үсэг/
 2023 оны 12 сарын 21 өдөр

БАТЛАВ: ӨМНӨГОВЬ АЙМГИЙН ЕРӨНХИЙ АРХИТЕКТОР /Ц.ЗОЛБОО/



ШИФР: 20/23

ӨМНӨГОВЬ АЙМАГ

ХАНБОГД СУМЫН ТӨВИЙН 5КМ ХАТУУ ХУЧИЛТТАЙ АВТО ЗАМ

АЖЛЫН ЗУРАГ

ЗУРАГ ХЯНАСАН:

БОЛОВСРУУЛСАН:

| | | | |
|----------------------|--|------------|--------------------|
| Захиалагчийг төлөөлж | | Гүйцэтгэгч | |
| | Албан тушаал / иргэн | Нэр | Гарын үсэг |
| | ӨМНӨГОВЬ АЙМГИЙН ХАНБОГД СУМЫН ЗАСАГ ДАРГА | Х.НЭХИЙТ | <i>[Signature]</i> |
| | | Нэр | Гарын үсэг |
| | | Ч.ТӨГСБАТ | <i>[Signature]</i> |

ЗӨВШИЛЦСӨН:

| | | | |
|--|-------------|---|---------------|
| Захиалагчийг төлөөлж | | Захиалагчийг төлөөлж | |
| Албан тушаал / иргэн | Нэр | Албан тушаал / иргэн | Нэр |
| ӨМНӨГОВЬ АЙМГИЙН ХАНБОГД СУМЫН ЭДТГ-ЫН ДАРГА | О.НАМЖИЛМАА | ӨМНӨГОВЬ АЙМГИЙН ОНЦГОЙ БАЙДЛЫН ГАЗРЫН ДАРГА, ХУРАНДАА | М.АДЪЯАБААТАР |
| ӨМНӨГОВЬ АЙМГИЙН ГАЗРЫН ХАРИЛЦАА, БАРИЛГА, ХОТ БАЙГУУЛАЛТЫН ГАЗРЫН ДАРГА | П.ЗОЛЖАРГАЛ | ХАНБОГД СУМЫН ЦАГДААГИЙН ТАСГИЙН ЗОХИЦУУЛАГЧ ЦАГДААГИЙН АХЛАХ ДЭСЛЭГЧ | Э.БУЯАНЭМЭХ |

Улаанбаатар хот 2023 он

АВТО ЗАМЫН ТРАСС ТОГТООСОН АКТ

Өмнөговь аймгийн, Ханбогд сумын төвийн 5км хатуу хучилттай авто замын зураг төсөл боловсруулах
ӨМАХБСЗДТГ/2023.01020 тоот гэрээт ажлын авто замын трассыг 2023 оны 10 дүгээр сарын 15-ны өдөр
тогтооб.

Зөвшилцсөн:

Өмнөговь аймгийн Ханбогд сумын засаг дарга Х.Нэхийт

Өмнөговь аймгийн Ханбогд сумын ЗДТГ-ын дарга О.Намжилмаа

Өмнөговь аймгийн ерөнхий архитектур Ц.Золбоо

Өмнөговь аймгийн Газрын харилцаа, барилга, хот байгуулалтын газрын дарга П.Золжаргал

Өмнөговь аймгийн Ханбогд сумын газрын даамал М.Номинзул

Гүйцэтгэгч:

"Классик роуд"ХХК захирал Ч.Төгсбат

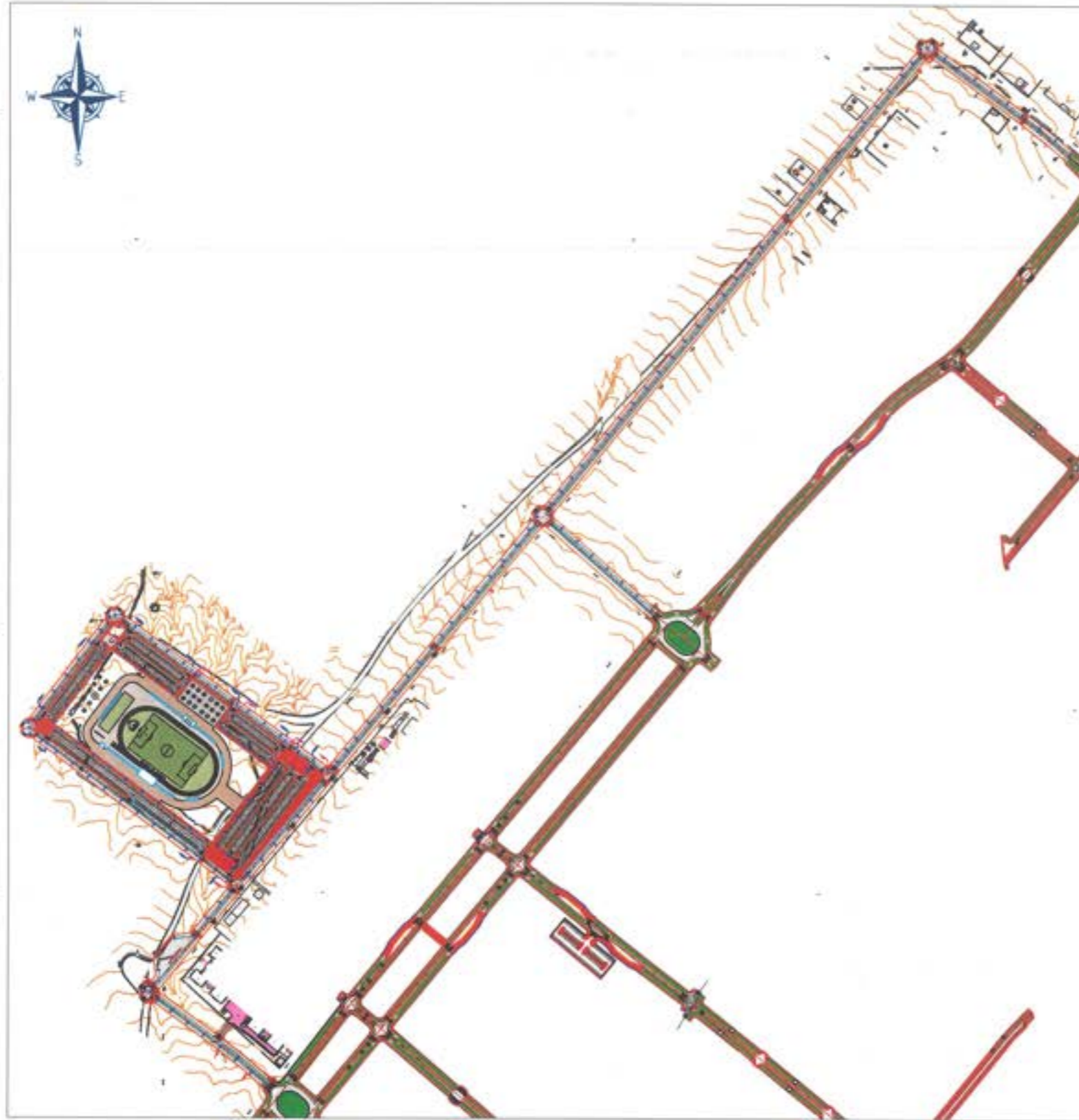

Таних тэмдэг

- Хаямбар, өндөр
- Хашиа
- Төлөвлөж буй явган хүний зам
- Төлөвлөж буй дугуйн зам
- Байшин, барилга
- Өнцгийн срай
- Төлөвлөж буй ногоон байгууламж
- Одоо байгаа хатуу хучилттай авто зам

| Ханбогд сумын төвийн доторх 5км хатуу хучилттай авто зам | | | Авто зам | | |
|--|-----------|----------------------|-------------|--------|-----------|
| Захирал | Ч.Төгсбат | Байршилын тойм зураг | Масштаб: | | |
| Зургийн инженер | Д.Нямдорж | | үе шат | хуудас | Бүх /хууд |
| Гүйцэтгэсэн | Б.Бархүү | | А3 | 01 | 01 |
| Шалгасан | Д.Нямдорж | | Шифр: 20/23 | | |
| 4Б хот, Тээвэрчдийн гудамж "Вояж" төв "Классик Роуд"ХХК | | 2023.10 сар | | | |

БАТЛАВ:

Өмнөговь аймгийн Ханбогд сумын засаг дарга

Х.Нэхийт
Х.Нэхийт



БАТЛАВ:

Өмнөговь аймгийн ерөнхий архитектур

Ц.Золбоо
Ц.Золбоо

Зөвшилцсөн:

Өмнөговь аймгийн Ханбогд сумын ЗДТГ-ын дарга



О.Нанжилмаа

Өмнөговь аймгийн Газрын харилцаа, барилга, хот байгуулалтын газрын дарга

П.Золжаргал

Өмнөд бүсийн цахилгаан түгээх сүлжээ ТӨХК-ийн Ерөнхий инженер

Т.Гантөмөр

Мэдээлэл холбооны сүлжээ ХХК Өмнөговь аймгийн газрын Ерөнхий инженер

А.Нарантунгалаг

Өмнөговь аймгийн Ханбогд сумын Хандизель ОНӨААТҮГ-ын Ерөнхий инженер

Л.Ганбилэг

Гүйцэтгэгч:

"Классик роуд" ХХК захирал



Ч.Төгсбат



Төлөвлөж байгаа авто зам

Оюу толгой ХХК-ний төлөвлөж буй авто зам

Танхим тэмдэг

- Хаялбар, өндөр
- Хавсаа
- Төлөвлөж буй явган хүний зам
- Төлөвлөж буй дугуйн зам
- Байшин, барилга
- Өнцгийн орой
- Төлөвлөж буй ногоон байгууламж
- Одоо байгаа хатуу хучилттай авто зам

| | | | | | |
|---|--|---------------------|-------------------------|--|--|
| <p>УБ хот, Тээвэрчдийн гудамж "Вояж" төв "Классик Роуд" ХХК</p> | Ханбогд сумын төвийн доторх 5км хатуу хучилттай авто зам | | Авто зам | | |
| | Захирал | Ч.Төгсбат | Масштаб: | | |
| | Зургийн инженер | Д.Нямдорж | үе шат хуудас бүх /хууд | | |
| | Гүйцэтгэгч | Б.Борхүү | А3 01 01 | | |
| Шалгасан | Д.Нямдорж | Байршилн тойм зураг | Шифр: 20/23 | | |
| | | | 2023.10 сар | | |

ЗУРГИЙН ЖАГСААЛТ

ХАНБОГД СУМЫН ТӨВИЙН ДОТОРХ 5КМ ХАТЧУУ ХУЧИЛТТАЙ АВТО ЗАМ

| д/д | Зургийн нэр | Хуудасны тоо |
|------|--|--------------|
| 1 | Байршлын схем | 2 |
| 2 | Муруйн шулууны цэс, замын тэнхлэгийн солбилцол | 2 |
| 3 | Дэвсгэр зураг | 21 |
| 4 | Дагуу огтлол | 7 |
| 5 | Нэг маягийн хөндлөн огтлолын зураг | 7 |
| 6 | Хөндлөн огтлолын зураг | 22 |
| 7 | Тэмдэг, тэмдэглэгээний зураг | 21 |
| 8 | Тэмдэгний хийцийн зураг | 4 |
| 9 | Тэмдэг, тэмдэглэгээний түүвэр | 3 |
| 10 | Зай хэмжээсийн зураг | 21 |
| 11 | Борооны ус зайлуулах дэвсгэр зураг | 21 |
| 12 | Ус зайлуулах хийцийн зураг | 3 |
| 13 | Ажлын тоо хэмжээ | 1 |
| Нийт | | 135 |



БАЙРШЛЫН СХЕМ

ХАНБОГД СУМЫН ТӨВИЙН ДОТОРХ 5КМ ХАТУУ ХУЧИЛТАЙ АВТО ЗАМ

Байршил схем

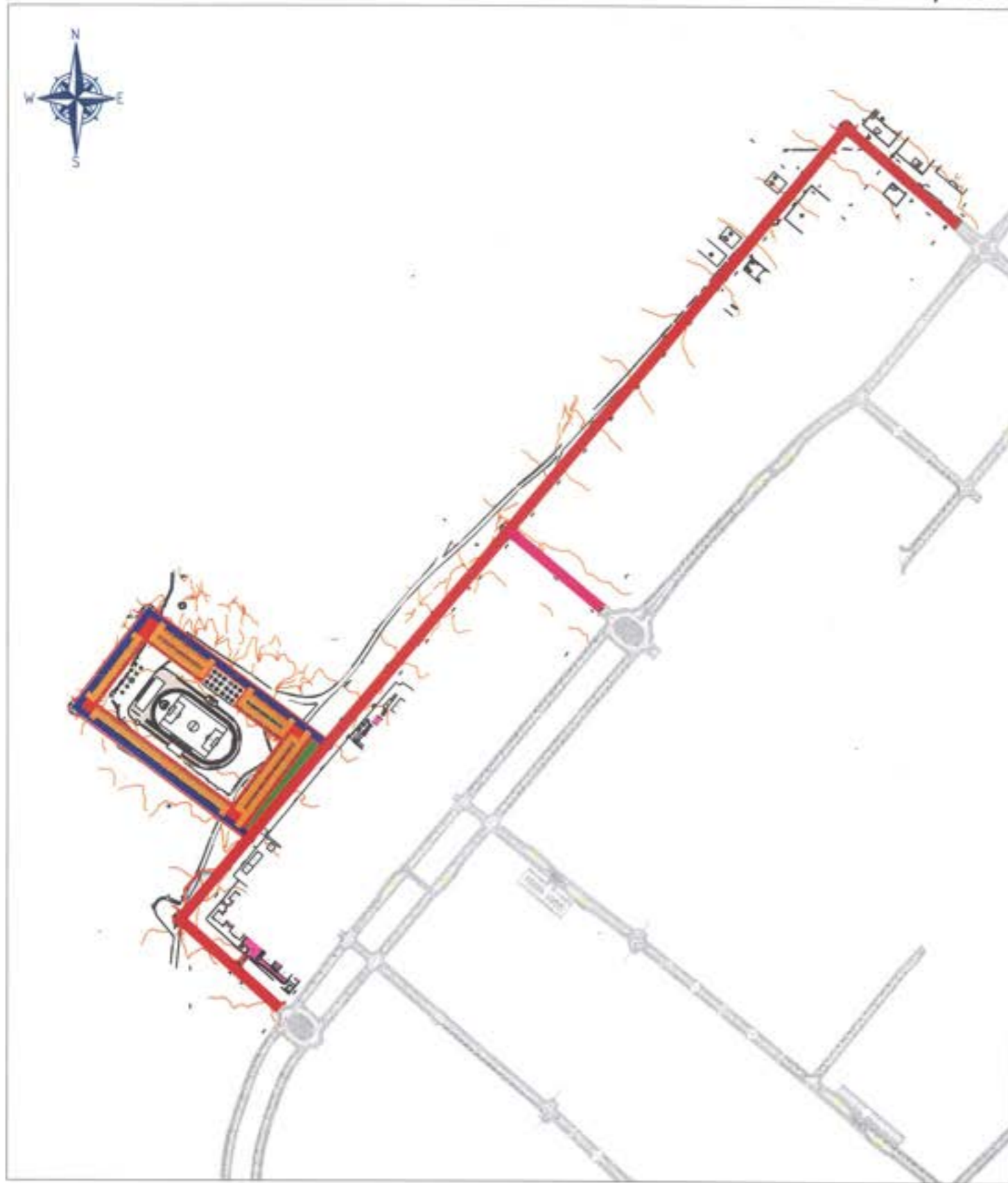

Наадмын талбайн хэсэг

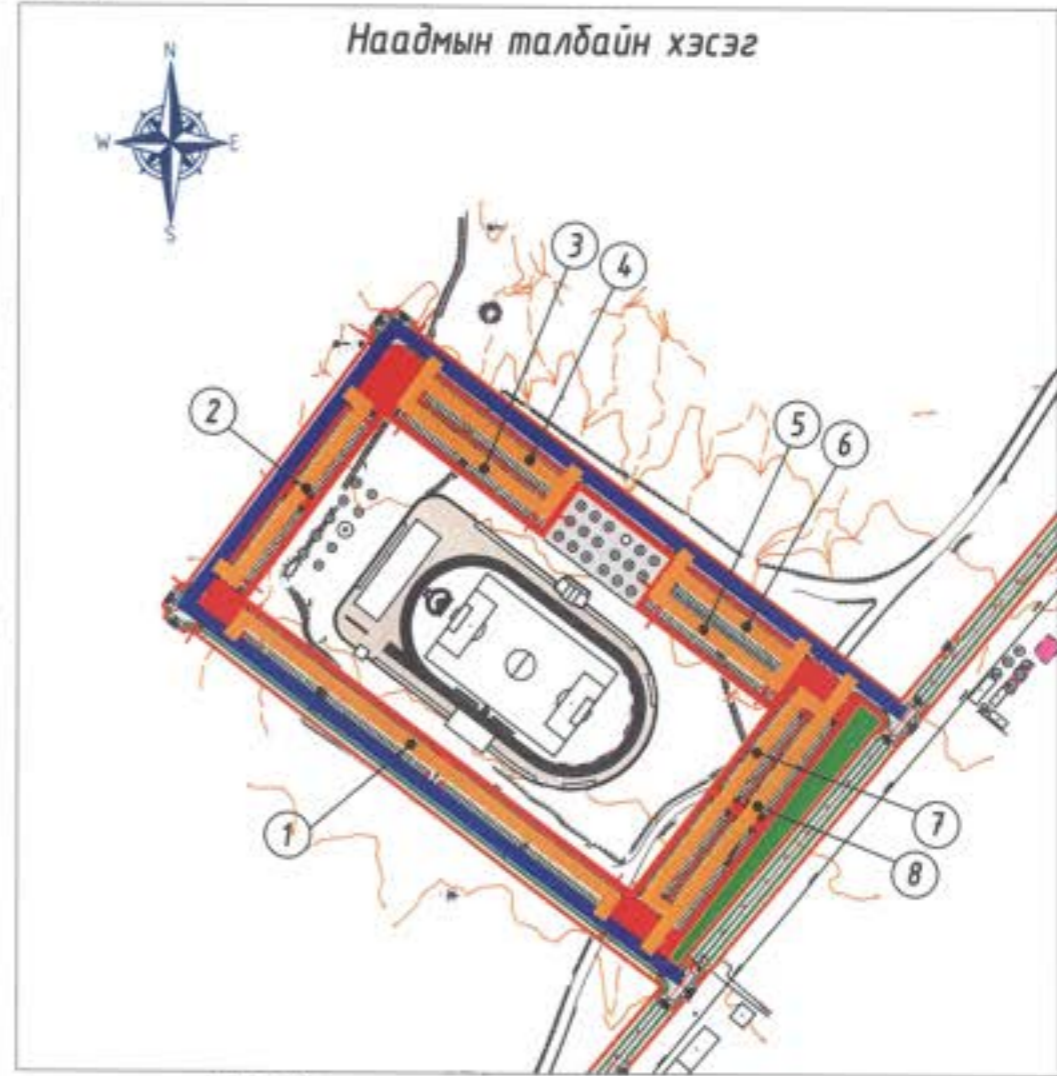

Тайлбар

- Оюу толгой ХХК-ний төлөвлөж буй авто зам
 - Шинэ ханбогд хороололын авто зам 1-р хэсэг 2.3км
 - Шинэ ханбогд хороололын авто зам 2-р хэсэг 0.22км
 - Наадмын талбайн гадна тойрог авто зам 1км
 - Наадмын талбайн гадна авто зогсоол
- | | | | |
|---|---------------------|---|---------------------|
| ① | Авто зогсоол 0.31км | ⑤ | Авто зогсоол 0.15км |
| ② | Авто зогсоол 0.16км | ⑥ | Авто зогсоол 0.1км |
| ③ | Авто зогсоол 0.17км | ⑦ | Авто зогсоол 0.19км |
| ④ | Авто зогсоол 0.11км | ⑧ | Авто зогсоол 0.21км |



УБ хот, Тээвэрчдийн гудамж "Вояж" төв "Классик Роуд" ХХК

Ханбогд сумын төвийн доторх 5км хатуу хучилттай авто зам

Захирал Ч.Төгсбат
 Зургийн инженер Д.Нямдорж
 Гүйцэтгэсэн Б.Борхүү
 Шалгасан Д.Нямдорж

Байршил схем

Шифр: 20/23

Авто зам

Масштаб:
 үе шат хуудас бүх/хууд
 А3 02 02
 2023.10 сар

Таних тэмдэг

Шинээр хийх ажлын таних тэмдэг:



Шинээр хийх авто замын зорчих хэсэг хашлагын хамт



Хүчитгэх бохир усны худгийн таг



Шинээр хийх босоо тэмдэг



Шинээр хийх явган хүний зам хашлагын хамт



Хүчитгэх цэвэр усны худгийн таг



Шинээр хийх гэрэлтүүлэг



Шинээр хийх ногоон байгууламж



Хүчитгэх дулааны худгийн таг



Шинээр хийх борооны ус зайлуулах



Хүчитгэх холбооны худгийн таг

Одоо байгаа байшин барилга шугам сүлжээний таних тэмдэг:



Байшин, барилга

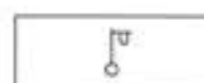

Гэрэлтүүлэг



Үерийн ус зайлуулах худгийн таг

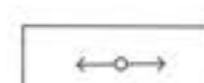

Цахилгааны шон, нам хүчдэл



Бетон хашаа



Газрын хаялбар



Бохир усны шугам



Цахилгааны шон, өндөр хүчдэл



Контенер



Барилгын пандус



Цэвэр усны шугам



Цемент бетон талбай



Мод дут



Цахилгааны нам хүчдэл газар доор



Холбооны шугам



Авто зам



Монгол гэр



Хажуу налуу



Дулааны шугам



УБ хот, Тээвэрчдийн гудамж "Вояж" төв "Классик Роуд" ХХК

Ханбогд сумын төвийн доторх 5км хатуу хучилттай авто зам

| | |
|-----------------|-----------|
| Захирал | Ч.Төгсбат |
| Зургийн инженер | Д.Нямдорж |
| Гүйцэтгэсэн | Б.Борхүү |
| Шалгасан | Д.Нямдорж |

Таних тэмдэг

Шифр: 20/23

Авто зам

| | | |
|-------------|--------|------------|
| Масштаб: | | |
| үе шал | хуудас | дүх / хүүд |
| A3 | 01 | 01 |
| 2023.10 сар | | |

Шинэ ханбогд хороололын авто зам 1-р хэсэг

Наадмын талбайн гадна тойрог авто зам

| ПК+ | X, м | Y, м |
|----------|-------------|------------|
| 0+00.000 | 4785694.253 | 677160.202 |
| 0+20.000 | 4785707.594 | 677145.302 |
| 0+40.000 | 4785720.935 | 677130.401 |
| 0+60.000 | 4785734.275 | 677115.5 |
| 0+80.000 | 4785747.616 | 677100.6 |
| 1+00.000 | 4785760.956 | 677085.699 |
| 1+20.000 | 4785774.297 | 677070.798 |
| 1+40.000 | 4785787.637 | 677055.898 |
| 1+60.000 | 4785800.978 | 677040.997 |
| 1+80.000 | 4785814.318 | 677026.096 |
| 2+00.000 | 4785827.659 | 677011.196 |
| 2+20.000 | 4785840.999 | 676996.295 |
| 2+40.000 | 4785854.338 | 676981.394 |
| 2+60.000 | 4785867.678 | 676966.493 |
| 2+80.000 | 4785881.018 | 676951.592 |
| 3+00.000 | 4785894.358 | 676936.691 |
| 3+20.000 | 4785907.698 | 676921.790 |
| 3+40.000 | 4785921.038 | 676906.889 |
| 3+60.000 | 4785934.378 | 676891.988 |
| 3+80.000 | 4785947.718 | 676877.087 |
| 4+00.000 | 4785961.058 | 676862.186 |
| 4+20.000 | 4785974.398 | 676847.285 |
| 4+40.000 | 4785987.738 | 676832.384 |
| 4+60.000 | 4785999.078 | 676817.483 |
| 4+80.000 | 4786012.418 | 676802.582 |
| 5+00.000 | 4786025.758 | 676787.681 |
| 5+20.000 | 4786039.098 | 676772.780 |
| 5+40.000 | 4786052.438 | 676757.879 |
| 5+60.000 | 4786065.778 | 676742.978 |
| 5+80.000 | 4786079.118 | 676728.077 |
| 6+00.000 | 4786092.458 | 676713.176 |
| 6+20.000 | 4786105.798 | 676698.275 |
| 6+40.000 | 4786119.138 | 676683.374 |
| 6+60.000 | 4786132.478 | 676668.473 |
| 6+80.000 | 4786145.818 | 676653.572 |
| 7+00.000 | 4786159.158 | 676638.671 |
| 7+20.000 | 4786172.498 | 676623.770 |
| 7+40.000 | 4786185.838 | 676608.869 |
| 7+60.000 | 4786199.178 | 676593.968 |
| 7+80.000 | 4786212.518 | 676579.067 |
| 8+00.000 | 4786225.858 | 676564.166 |
| 8+20.000 | 4786239.198 | 676549.265 |
| 8+40.000 | 4786252.538 | 676534.364 |
| 8+60.000 | 4786265.878 | 676519.463 |
| 8+80.000 | 4786279.218 | 676504.562 |
| 9+00.000 | 4786292.558 | 676489.661 |
| 9+20.000 | 4786305.898 | 676474.760 |
| 9+40.000 | 4786319.238 | 676459.859 |
| 9+60.000 | 4786332.578 | 676444.958 |
| 9+80.000 | 4786345.918 | 676430.057 |

| ПК+ | X, м | Y, м |
|-----------|-------------|------------|
| 10+00.000 | 4786442.381 | 677480.132 |
| 10+20.000 | 4786455.722 | 677465.231 |
| 10+40.000 | 4786469.062 | 677450.330 |
| 10+60.000 | 4786482.402 | 677435.429 |
| 10+80.000 | 4786495.742 | 677420.528 |
| 11+00.000 | 4786509.082 | 677405.627 |
| 11+20.000 | 4786522.422 | 677390.726 |
| 11+40.000 | 4786535.762 | 677375.825 |
| 11+60.000 | 4786549.102 | 677360.924 |
| 11+80.000 | 4786562.442 | 677346.023 |
| 12+00.000 | 4786575.782 | 677331.122 |
| 12+20.000 | 4786589.122 | 677316.221 |
| 12+40.000 | 4786602.462 | 677301.320 |
| 12+60.000 | 4786615.802 | 677286.419 |
| 12+80.000 | 4786629.142 | 677271.518 |
| 13+00.000 | 4786642.482 | 677256.617 |
| 13+20.000 | 4786655.822 | 677241.716 |
| 13+40.000 | 4786669.162 | 677226.815 |
| 13+60.000 | 4786682.502 | 677211.914 |
| 13+80.000 | 4786695.842 | 677197.013 |
| 14+00.000 | 4786709.182 | 677182.112 |
| 14+20.000 | 4786722.522 | 677167.211 |
| 14+40.000 | 4786735.862 | 677152.310 |
| 14+60.000 | 4786749.202 | 677137.409 |
| 14+80.000 | 4786762.542 | 677122.508 |
| 15+00.000 | 4786775.882 | 677107.607 |
| 15+20.000 | 4786789.222 | 677092.706 |
| 15+40.000 | 4786802.562 | 677077.805 |
| 15+60.000 | 4786815.902 | 677062.904 |
| 15+80.000 | 4786829.242 | 677048.003 |
| 16+00.000 | 4786842.582 | 677033.102 |
| 16+20.000 | 4786855.922 | 677018.201 |
| 16+40.000 | 4786869.262 | 677003.300 |
| 16+60.000 | 4786882.602 | 676988.399 |
| 16+80.000 | 4786895.942 | 676973.498 |
| 17+00.000 | 4786909.282 | 676958.597 |
| 17+20.000 | 4786922.622 | 676943.696 |
| 17+40.000 | 4786935.962 | 676928.795 |
| 17+60.000 | 4786949.302 | 676913.894 |
| 17+80.000 | 4786962.642 | 676898.993 |
| 18+00.000 | 4786975.982 | 676884.092 |
| 18+20.000 | 4786989.322 | 676869.191 |
| 18+40.000 | 4787002.662 | 676854.290 |
| 18+60.000 | 4787016.002 | 676839.389 |
| 18+80.000 | 4787029.342 | 676824.488 |
| 19+00.000 | 4787042.682 | 676809.587 |
| 19+20.000 | 4787056.022 | 676794.686 |
| 19+40.000 | 4787069.362 | 676779.785 |
| 19+60.000 | 4787082.702 | 676764.884 |
| 19+80.000 | 4787096.042 | 676750.000 |

| ПК+ | X, м | Y, м |
|-----------|-------------|------------|
| 20+00.000 | 4787210.459 | 678120.487 |
| 20+20.000 | 4787223.800 | 678105.586 |
| 20+40.000 | 4787237.140 | 678090.685 |
| 20+60.000 | 4787250.480 | 678075.784 |
| 20+80.000 | 4787263.820 | 678060.883 |
| 21+00.000 | 4787277.160 | 678045.982 |
| 21+20.000 | 4787290.500 | 678031.081 |
| 21+40.000 | 4787303.840 | 678016.180 |
| 21+60.000 | 4787317.180 | 678001.279 |
| 21+80.000 | 4787330.520 | 677986.378 |
| 22+00.000 | 4787343.860 | 677971.477 |
| 22+20.000 | 4787357.200 | 677956.576 |
| 22+40.000 | 4787370.540 | 677941.675 |
| 22+60.000 | 4787383.880 | 677926.774 |
| 22+80.000 | 4787397.220 | 677911.873 |
| 23+00.000 | 4787410.560 | 677896.972 |
| 23+00.289 | 4787423.900 | 677882.071 |

| ПК+ | X, м | Y, м |
|----------|-------------|------------|
| 0+00.000 | 4785995.321 | 677107.414 |
| 0+20.000 | 4786007.318 | 677091.411 |
| 0+40.000 | 4786019.315 | 677075.409 |
| 0+60.000 | 4786031.312 | 677059.407 |
| 0+80.000 | 4786043.309 | 677043.404 |
| 1+00.000 | 4786055.306 | 677027.402 |
| 1+20.000 | 4786067.303 | 677011.400 |
| 1+40.000 | 4786079.300 | 676995.397 |
| 1+60.000 | 4786091.297 | 676979.395 |
| 1+80.000 | 4786103.294 | 676963.393 |
| 2+00.000 | 4786115.291 | 676947.391 |
| 2+20.000 | 4786127.288 | 676931.388 |
| 2+40.000 | 4786139.284 | 676915.386 |
| 2+60.000 | 4786151.281 | 676899.383 |
| 2+80.000 | 4786163.278 | 676883.381 |
| 3+00.000 | 4786175.275 | 676867.379 |
| 3+20.000 | 4786187.272 | 676851.377 |
| 3+40.000 | 4786199.269 | 676835.374 |
| 3+60.000 | 4786211.266 | 676819.372 |
| 3+80.000 | 4786223.263 | 676803.370 |
| 4+00.000 | 4786235.260 | 676787.367 |
| 4+20.000 | 4786247.257 | 676771.365 |
| 4+40.000 | 4786259.254 | 676755.363 |
| 4+60.000 | 4786271.251 | 676739.361 |
| 4+80.000 | 4786283.248 | 676723.359 |
| 5+00.000 | 4786295.245 | 676707.357 |
| 5+20.000 | 4786307.242 | 676691.355 |
| 5+40.000 | 4786319.239 | 676675.353 |
| 5+60.000 | 4786331.236 | 676659.351 |
| 5+80.000 | 4786343.233 | 676643.349 |
| 6+00.000 | 4786355.230 | 676627.347 |
| 6+20.000 | 4786367.227 | 676611.345 |
| 6+40.000 | 4786379.224 | 676595.343 |
| 6+60.000 | 4786391.221 | 676579.341 |
| 6+80.000 | 4786403.218 | 676563.339 |
| 7+00.000 | 4786415.215 | 676547.337 |
| 7+20.000 | 4786427.212 | 676531.335 |
| 7+40.000 | 4786439.209 | 676515.333 |
| 7+60.000 | 4786451.206 | 676499.331 |
| 7+80.000 | 4786463.203 | 676483.329 |
| 8+00.000 | 4786475.200 | 676467.327 |
| 8+20.000 | 4786487.197 | 676451.325 |
| 8+40.000 | 4786499.194 | 676435.323 |
| 8+60.000 | 4786511.191 | 676419.321 |
| 8+80.000 | 4786523.188 | 676403.319 |
| 9+00.000 | 4786535.185 | 676387.317 |
| 9+20.000 | 4786547.182 | 676371.315 |
| 9+40.000 | 4786559.179 | 676355.313 |
| 9+60.000 | 4786571.176 | 676339.311 |
| 9+80.000 | 4786583.173 | 676323.309 |
| 9+69.494 | 4786595.170 | 676307.307 |

Шинэ ханбогд хороололын авто зам
2-р хэсэг

| ПК+ | X, м | Y, м |
|----------|-------------|------------|
| 0+00.000 | 4786536.684 | 677558.753 |
| 0+20.000 | 4786523.887 | 677574.123 |
| 0+40.000 | 4786511.09 | 677589.493 |
| 0+60.000 | 4786498.293 | 677604.864 |
| 0+80.000 | 4786485.496 | 677620.234 |
| 1+00.000 | 4786472.699 | 677635.604 |
| 1+20.000 | 4786459.902 | 677650.974 |
| 1+40.000 | 4786447.105 | 677666.344 |
| 1+60.000 | 4786434.308 | 677681.714 |
| 1+80.000 | 4786421.512 | 677697.084 |
| 2+00.000 | 4786408.715 | 677712.454 |
| 2+14.591 | 4786399.378 | 677727.824 |



УБ хот, Тээвэрчдийн гудамж "Ваяж" төв "Классик Роуд" ХХК

Ханбогд сумын төвийн доторх 5км хатуу хучилттай авто зам

Захирал Ч.Төгсбат
Зургийн инженер Д.Нямдорж
Гүйцэтгэсэн Б.Бархүү
Шалгасан Д.Нямдорж

Тэнхлэгийн солилцоол

Шифр: 20/23

Авто зам

Масштаб:
уе шал хуудас бүх/хууд
А3 01 01

2023.10 сар

Шинэ ханбогд хороололын авто зам 1-р хэсэг

| Цэг | Координат | | | | Элементүүдийн нэр | | Радиус м | | | | | Муруйн байршил | | | | Азимут | Румб | Өнцгийн оройн хоорондох зай, м | Шулууны урт, м |
|-----------|-----------|--------|-------------|------------|-------------------|-----------|-------------|---------|------------------|----------------|-------|----------------|--------|---------|--------|------------|------------|--------------------------------------|-------------------|
| | пк | + | X | Y | зүүн | баруун | | тангенс | тойрог эргэлт | диссек трис | домер | эхлэл | | төгсгөл | | | | | |
| | | | | | | | | | | | | пк | + | пк | + | | | | |
| Т.эхлэл | 0 | 0.000 | 4785694.253 | 677160.202 | | | | | | | | | | | | | | | |
| Өнцөг №1 | 2 | 33.482 | 4785849.992 | 676986.251 | | 87°58'49" | 12.00 | 11.58 | 18.43 | 4.68 | 4.74 | 2 | 21.897 | 2 | 40.324 | 311°50'17" | БХ: 48°10' | 233.48 | 221.90 |
| Өнцөг №2 | 20 | 45.629 | 4787245.506 | 678149.706 | | 90°50'55" | 12.00 | 12.18 | 19.03 | 5.10 | 5.33 | 20 | 33.450 | 20 | 52.477 | 39°49'06" | ЗХ: 39°49' | 1816.89 | 1793.13 |
| Т.төгсгөл | 23 | 0.289 | 4787076.080 | 678346.912 | | | | | | | | | | | | 130°40'01" | ЗУ: 49°20' | 259.99 | 247.81 |

Шинэ ханбогд хороололын авто зам 2-р хэсэг

| Цэг | Координат | | | | Элементүүдийн нэр | | Радиус м | | | | | Шилжилтийн муруйн байршил | | | | Азимут | Румб | Өнцгийн оройн хоорондох зай, м | Шулууны урт, м |
|-----------|-----------|--------|-------------|------------|-------------------|--------|-------------|---------|------------------|----------------|-------|---------------------------|---|---------|---|------------|------------|--------------------------------------|-------------------|
| | пк | + | X | Y | зүүн | баруун | | тангенс | тойрог эргэлт | диссек трис | домер | эхлэл | | төгсгөл | | | | | |
| | | | | | | | | | | | | пк | + | пк | + | | | | |
| Т.эхлэл | 0 | 0.000 | 4786536.684 | 677558.753 | | | | | | | | | | | | | | | |
| Т.төгсгөл | 2 | 14.591 | 4786399.378 | 677723.667 | | | | | | | | | | | | 129°46'49" | ЗУ: 50°13' | 214.59 | 214.59 |

Наадмын талбайн гадна тойрог авто зам

| Цэг | Координат | | | | Элементүүдийн нэр | | Радиус м | | | | | Шилжилтийн муруйн байршил | | | | Азимут | Румб | Өнцгийн оройн хоорондох зай, м | Шулууны урт, м |
|-----------|-----------|--------|-------------|------------|-------------------|-----------|-------------|---------|------------------|----------------|-------|---------------------------|--------|---------|--------|------------|------------|--------------------------------------|-------------------|
| | пк | + | X | Y | зүүн | баруун | | тангенс | тойрог эргэлт | диссек трис | домер | эхлэл | | төгсгөл | | | | | |
| | | | | | | | | | | | | пк | + | пк | + | | | | |
| Т.эхлэл | 0 | 0.000 | 4785995.321 | 677107.414 | | | | | | | | | | | | | | | |
| Өнцөг №1 | 3 | 78.754 | 4786222.515 | 676804.367 | | 90°00'00" | 12.00 | 12.00 | 18.85 | 4.97 | 5.15 | 3 | 66.754 | 3 | 85.603 | 306°51'32" | БХ: 53° 8' | 378.75 | 366.75 |
| Өнцөг №2 | 5 | 84.964 | 4786391.628 | 676931.150 | | 90°00'00" | 12.00 | 12.00 | 18.85 | 4.97 | 5.15 | 5 | 72.964 | 5 | 91.813 | 36°51'32" | ЗХ: 36°52' | 211.36 | 187.36 |
| Т.төгсгөл | 9 | 69.494 | 4786157.880 | 677242.940 | | | | | | | | | | | | 126°51'32" | ЗУ: 53° 8' | 389.68 | 377.68 |

| | | | | | | | | | |
|---|---|-----------|-------------|------------|-----------------|--------|-------------|----------|----|
|  УБ хот, Тээвэрчдийн гудамж "Вояж" төв "Классик Ройд" ХХХ | Ханбогд сумын төвийн доторх 5км хатуу хучилттай авто зам | | | | Авто зам | | | | |
| | Захирал | | Ч.Төгсбат | Муруйн цэс | | | Масштаб: | | |
| | Зургийн инженер | | Д.Нямдорж | | | | | | |
| | Гүйцэтгэсэн | | Б.Борхүү | | | | | | |
| Шалгасан | | Д.Нямдорж | Шифр: 20/23 | | | үе шөл | хуудас | дүх/хууд | |
| | | | | | | | АЗ | 01 | 01 |
| | | | | | | | 2023.10 сар | | |



ДЭВСГЭР ЗУРАГ

ХАНБОГД СУМЫН ТӨВИЙН ДОТОРХ 2.52КМ ХАТЧУУ ХУЧИЛТТАЙ АВТО ЗАМ

ХОЛБОЛТЫН СХЕМ

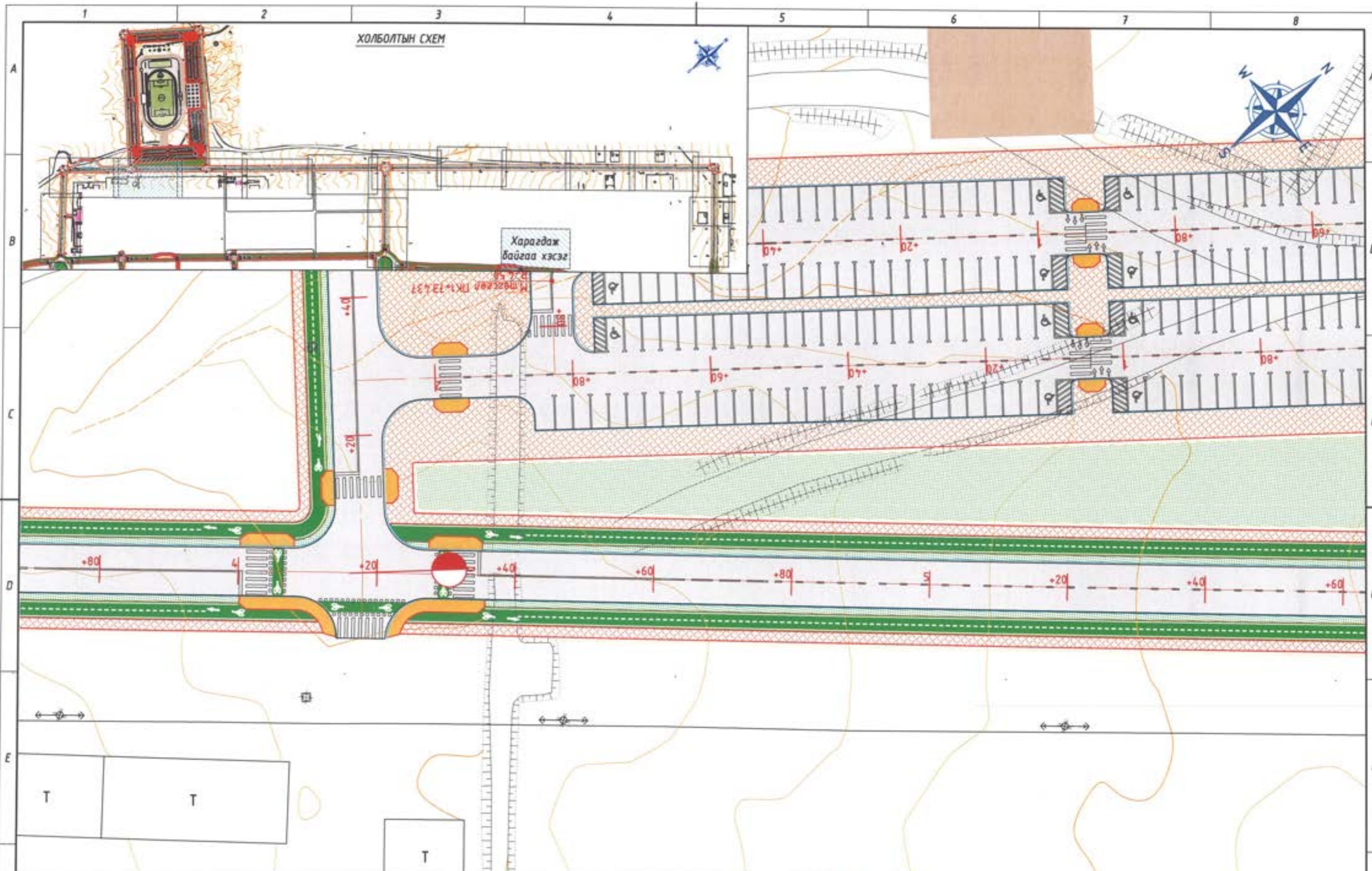

Таних тэмдэг

- | | | | | | | | |
|--|-----------------|--|--------------|--|--------------------------------|--|--------------------------------------|
| | Хаялбар, өндөр | | Хашаа | | Төлөвлөж буй явган хүний зам | | Төлөвлөж буй дугуйн зам |
| | Байшин, барилга | | Өнцгийн арай | | Төлөвлөж буй ногоон байгууламж | | Одоо байгаа хатуу хучилттай авто зам |



36 хөт, Тээвэрчдийн гудамж "Вояж" төв "Классик Роуд" ХХК

Ханбогд сумын төвийн доторх 5км хатуу хучилттай авто зам

| | |
|-----------------|-----------|
| Захирал | Ч.Төгсбат |
| Зургийн инженер | Д.Нямдорж |
| Гүйцэтгэсэн | Б.Борхуу |
| Шалгасан | Д.Нямдорж |

Дэвсгэр зураг 1-р хэсэг

Шифр: 20/23

Авто зам

| | | |
|-----------------|--------|----------|
| Масштаб: М1:500 | | |
| үе шал | хуудас | бүх/хууд |
| А3 | 03 | 21 |
| 2023.10 сар | | |

ХОЛБОЛТЫН СХЕМ

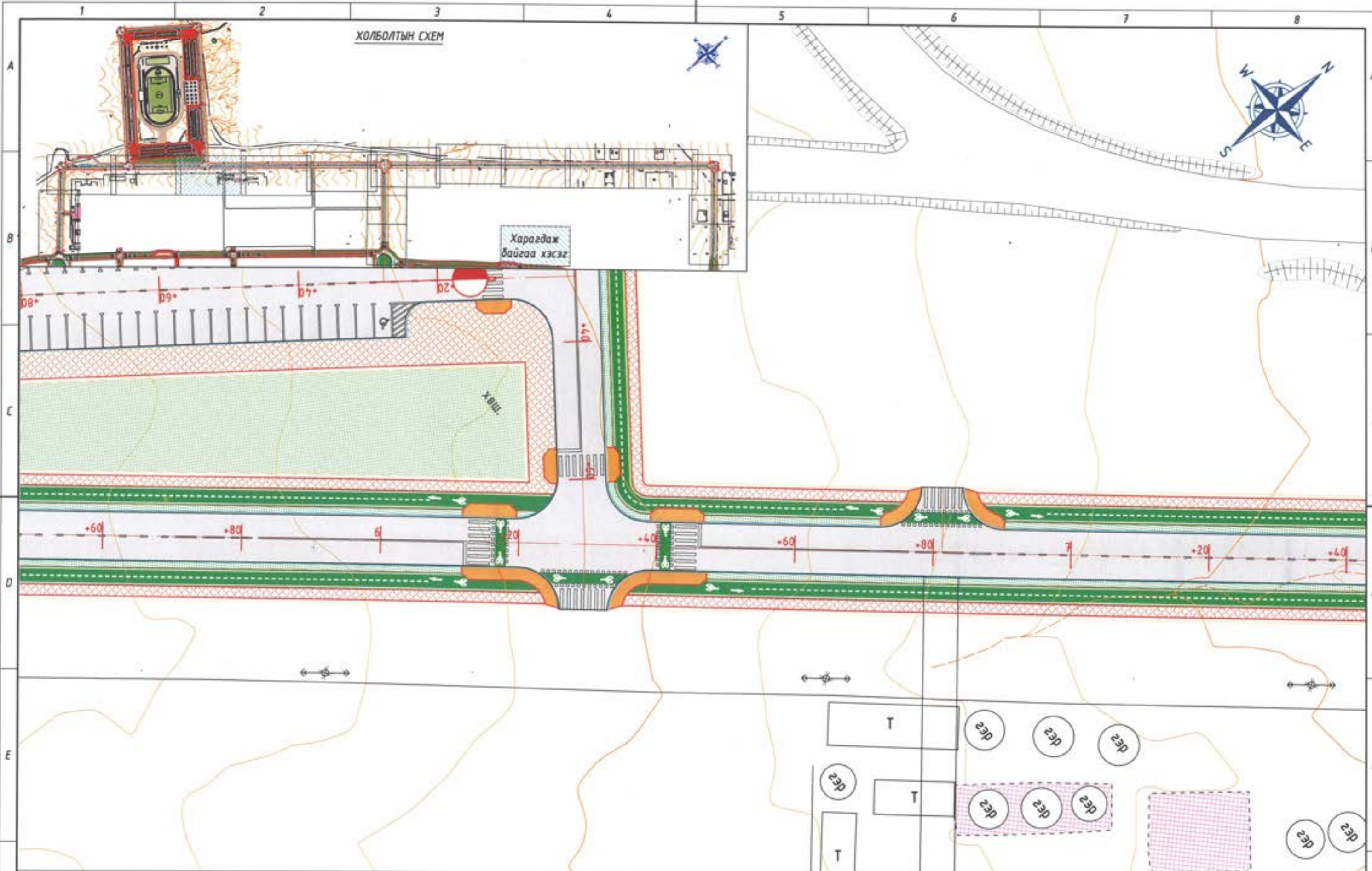

Харагдаж байгаа хэсэг

Хөш

Таних тэмдэг

- | | | | | | | | |
|--|-----------------|--|--------------|--|--------------------------------|--|--------------------------------------|
| | Хаялбар, өндөр | | Хашаа | | Төлөхлөж буй явган хүний зам | | Төлөхлөж буй дугуйн зам |
| | Байшин, барилга | | Өнцгийн орой | | Төлөхлөж буй ногоон байгууламж | | Одоо байгаа хатуу хучилттай авто зам |



УБ хот, Тээвэрчдийн гудамж "Волеж" төв "Классик Роуд" ХХК

Ханбогд сумын төвийн доторх 5км хатуу хучилттай авто зам

| | |
|-----------------|-----------|
| Захирал | Ч.Төгсбат |
| Зургийн инженер | Д.Нямдорж |
| Гүйцэтгэсэн | Б.Бархуу |
| Шалгасан | Д.Нямдорж |

Дэвсгэр зураг 1-р хэсэг

Шифр: 20/23

| | | |
|-----------------|--------|------------|
| Авто зам | | |
| Масштаб: М1:500 | | |
| үе шөл | хуудас | дүх / хууд |
| А3 | 04 | 21 |
| 2023.10 сар | | |

ХОЛБОЛТЫН СХЕМ



Харагдаж
байгаа хэсэг

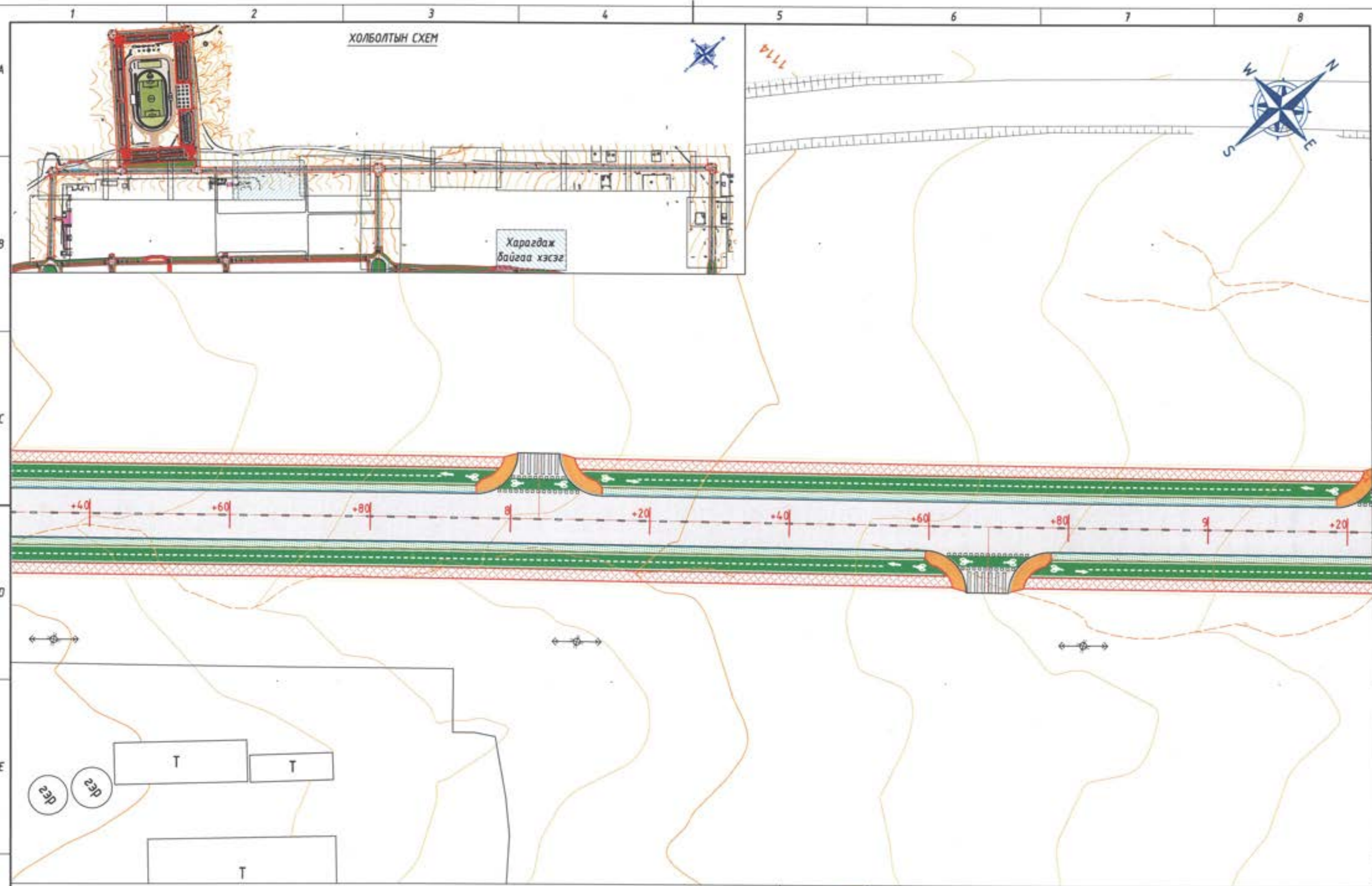

Таних тэмдэг

- | | | | | | | | |
|--|-----------------|--|--------------|--|--------------------------------|--|--------------------------------------|
| | Хаялбар, өндөр | | Хашаа | | Төлөвлөж буй явган хүний зам | | Төлөвлөж буй дугуйн зам |
| | Байшин, барилга | | Өнцгийн орой | | Төлөвлөж буй ногоон байгууламж | | Одоо байгаа хатуу хучилттай авто зам |



46 хөт. Тээвэрчдийн
гудамж "Вояж" төв
"Классик Роуд" ХХК

Ханбогод сумын төвийн доторх 5км хатуу хучилттай авто зам

| | |
|-----------------|-----------|
| Захирал | Ч.Төгсбат |
| Зургийн инженер | Д.Нямдорж |
| Гүйцэтгэсэн | Б.Борхүү |
| Шалгасан | Д.Нямдорж |

Дэвсгэр зураг
1-р хэсэг

Шифр: 20/23

Авто зам

| | | |
|-----------------|--------|----------|
| Масштаб: М1:500 | | |
| үе шал | хуудас | Бүх/хууд |
| А3 | 05 | 21 |
| 2023.10 сар | | |

ХОЛБОЛТЫН СХЕМ

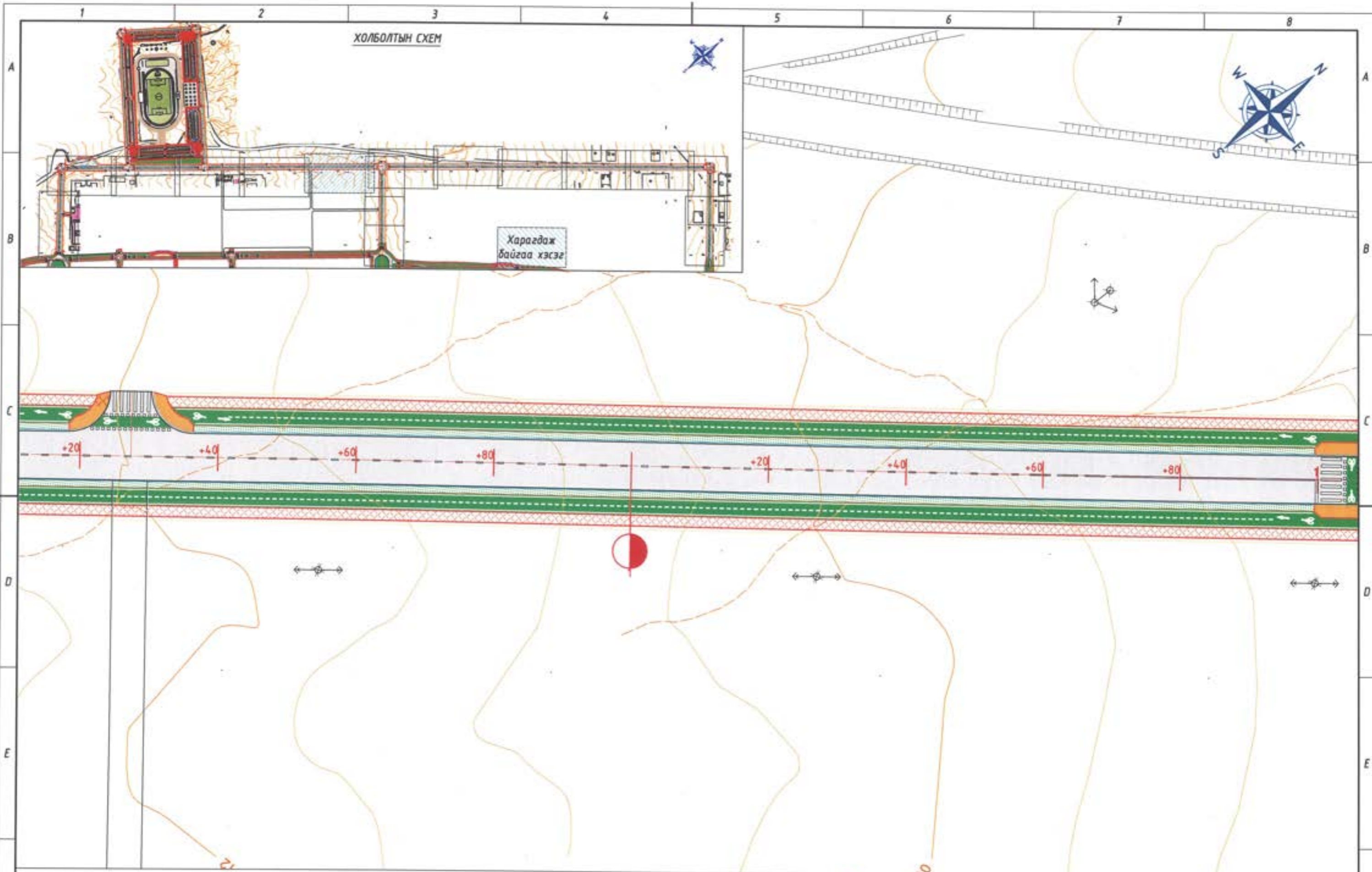

Таних тэмдэг

- | | | | | | | | |
|--|-----------------|--|--------------|--|--------------------------------|--|--------------------------------------|
| | Хаялбар, өндөр | | Хашаа | | Төлөвлөж буй явган хүний зам | | Төлөвлөж буй дугуйн зам |
| | Байшин, барилга | | Өнцгийн орой | | Төлөвлөж буй ногоон байгууламж | | Одоо байгаа хатуу хучилттай авто зам |

46 хөт, Тээвэрчдийн гудамж "Воля" төв
 "Классик Роуд" ХХК

| | | | |
|---|-----------|---|------------------------|
| Ханбогод сумын төвийн доторх 5км хатуу хучилттай авто зам | | | Авто зам |
| Захирал | Ч.Төгсбат | Дэвсгэр зураг 1-р хэсэг Шифр: 20/23 | Масштаб: М1:500 |
| Зургийн инженер | Д.Нямдорж | | үе шат хуудас бүх/хууд |
| Гүйцэтгэсэн | Б.Борхүү | | А3 06 21 |
| Шалгасан | Д.Нямдорж | | 2023.10 сар |

ХОЛБОЛТЫН СХЕМ



Харагдаж
байгаа хэсэг

+20

+40

+60

+80

+20

+40

+60

+80

+70

+80

Таних тэмдэг

- | | | | | | | | |
|--|-----------------|--|---------------|--|--------------------------------|--|--------------------------------------|
| | Хаялбар, өндөр | | Хашаа | | Төлөвлөж буй явган хүний зам | | Төлөвлөж буй дугуйн зам |
| | Байшин, барилга | | Өвчлгийн орой | | Төлөвлөж буй ногоон байгууламж | | Одоо байгаа хатуу хучилттай авто зам |



УБ хот, Тээвэрчдийн
гудамж "Воля" т.а.б
"Классик Рауд" ХХК

Ханбогод сумын төвийн доторх 5км хатуу хучилттай авто зам

| | |
|-----------------|-----------|
| Захирал | Ч.Төгсбат |
| Зургийн инженер | Д.Нямдорж |
| Гүйцэтгэсэн | Б.Борхүү |
| Шалгасан | Д.Нямдорж |

Дэвсгэр зураг
1-р хэсэг

Шифр: 20/23

Авто зам

| | | |
|-----------------|--------|----------|
| Масштаб: М1:500 | | |
| үе шат | хуудас | бүх/хууд |
| А3 | 07 | 21 |
| 2023.10 сар | | |

ХОЛБОЛТЫН СХЕМ



Харагдаж
байгаа хэсэг

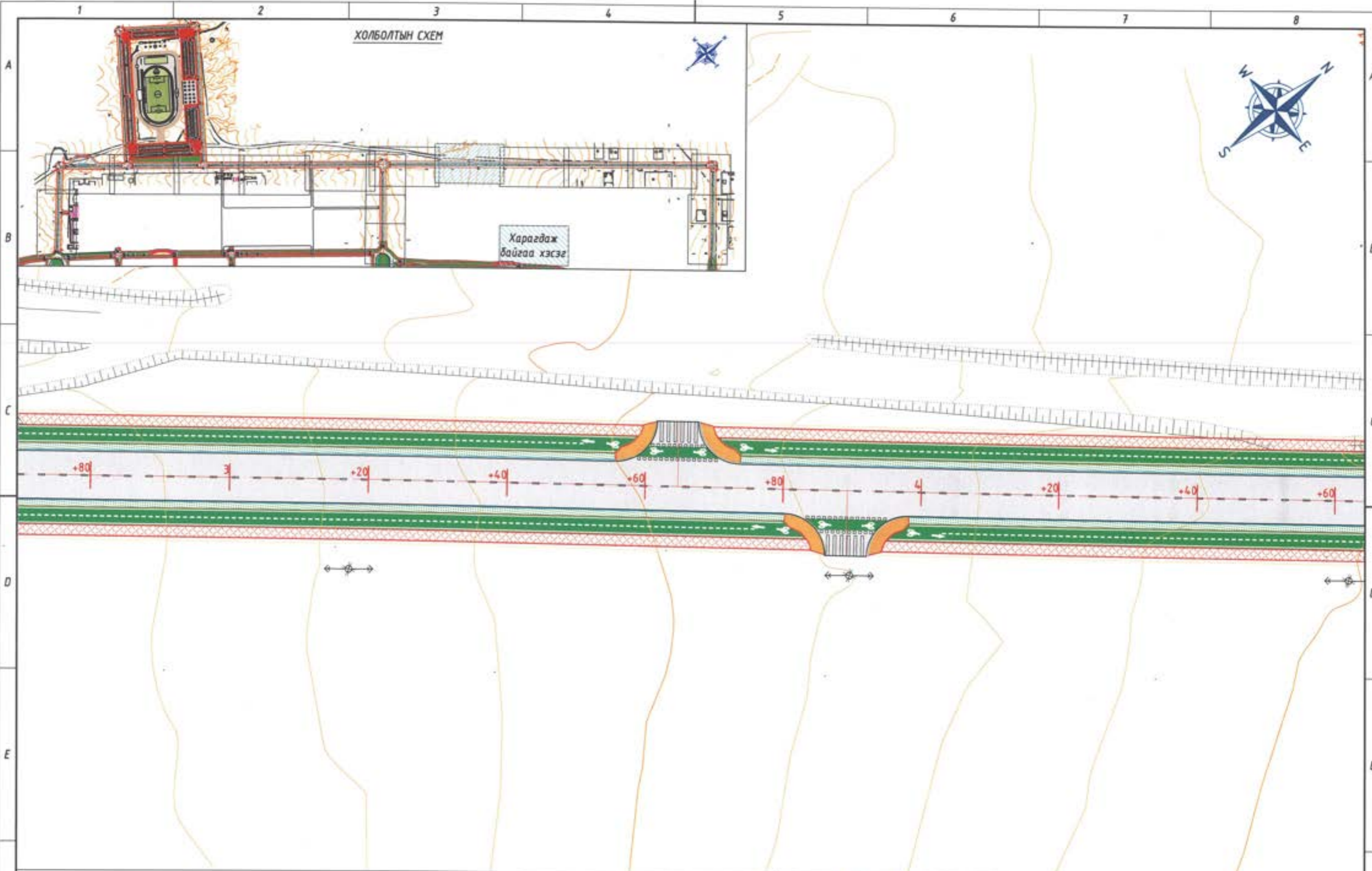

Таних тэмдэг

- | | | | | | | | |
|--|-----------------|--|--------------|--|--------------------------------|--|--------------------------------------|
| | Хаялбар, өндөр | | Хашаа | | Төлөвлөж буй илгэн хүний зам | | Төлөвлөж буй дуурын зам |
| | Байшин, барилга | | Өнцгийн орой | | Төлөвлөж буй ногоон байгууламж | | Одоо байгаа хатуу хучилттай авто зам |



46 хөт. Тээвэрчдийн
гудамж "Вояж" төв
"Классик Роуд" ХХК

Ханбогод сумын төвийн доторх 5км хатуу хучилттай авто зам

| | |
|-----------------|-----------|
| Захирал | Ч.Төгсбат |
| Зургийн инженер | Д.Нямдорж |
| Гүйцэтгэсэн | Б.Борхүү |
| Шалгасан | Д.Нямдорж |

Дэвсгэр зураг
1-р хэсэг

Шифр: 20/23

| | | |
|-----------------|--------|----------|
| Авто зам | | |
| Масштаб: М1:500 | | |
| үе шат | хуудас | бүх/хууд |
| A3 | 08 | 21 |
| 2023.10 сар | | |

ХОЛБОЛТЫН СХЕМ

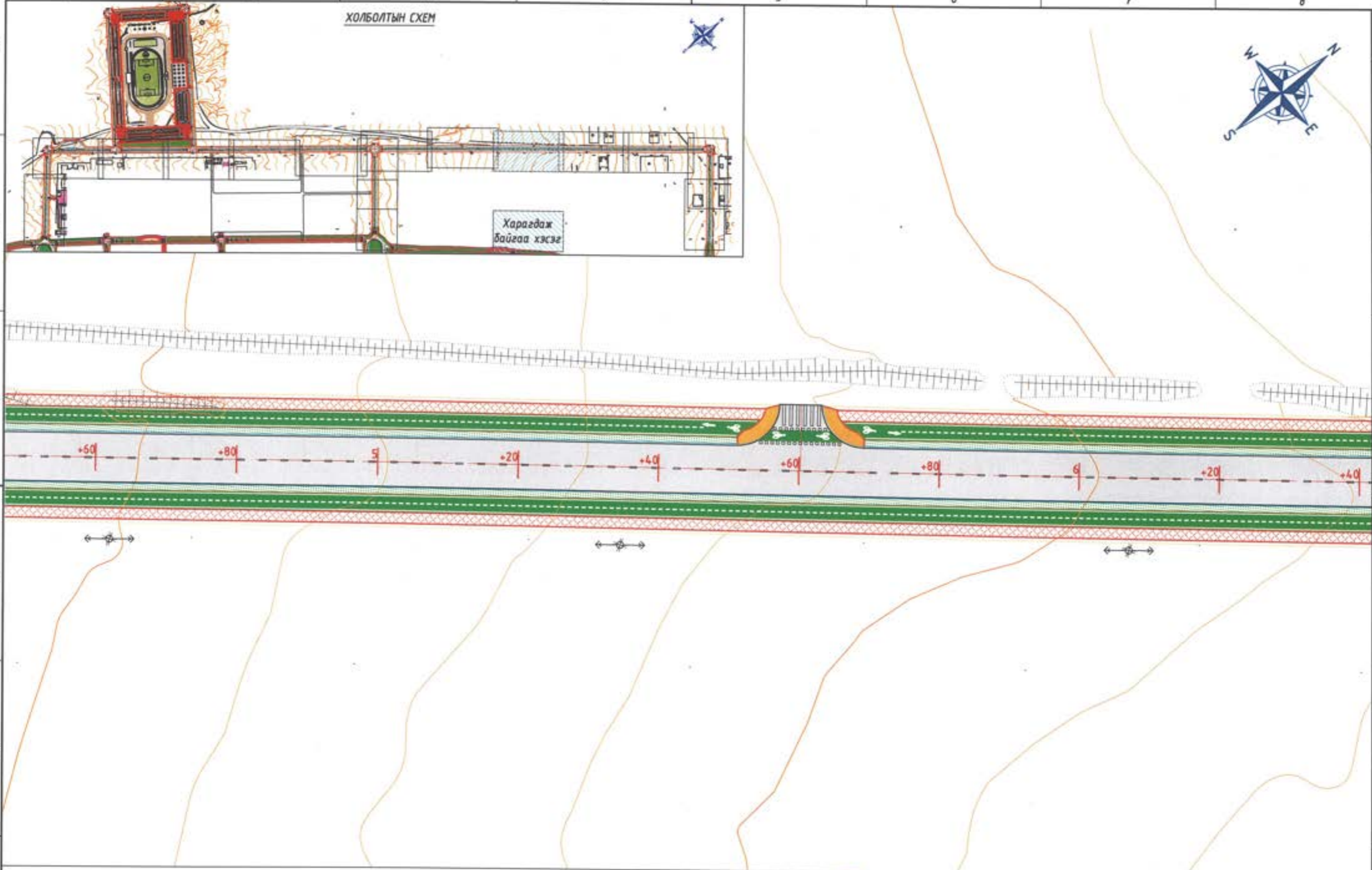

Харагдаж
байгаа хэсэг

Таних тэмдэг

- | | | | | | | | |
|--|-----------------|--|--------------|--|--------------------------------|--|--------------------------------------|
| | Хаялбар, өндөр | | Хашаа | | Төлөвлөж буй явган хүний зам | | Төлөвлөж буй дугуйн зам |
| | Байшин, барилга | | Внцгийн орой | | Төлөвлөж буй ногоон байгууламж | | Одоо байгаа хатуу хучилттай авто зам |



УБ хот, Тээвэрчдийн
гудамж "Вояж" төв
"Классик Роуд" ХХК

Ханбогод сумын төвийн доторх 5км хатуу хучилттай авто зам

| | |
|-----------------|-----------|
| Захирал | Ч.Төгсбат |
| Зургийн инженер | Д.Нямдорж |
| Гүйцэтгэсэн | Б.Бархүү |
| Шалгасан | Д.Нямдорж |

Дэвсгэр зураг
1-р хэсэг

Шифр: 20/23

| | | |
|-----------------|--------|-----------|
| Авто зам | | |
| Масштаб: М1:500 | | |
| үе шат | хуудас | бүх /хууд |
| А3 | 09 | 21 |
| 2023.10 сар | | |

ХОЛБОЛТЫН СХЕМ

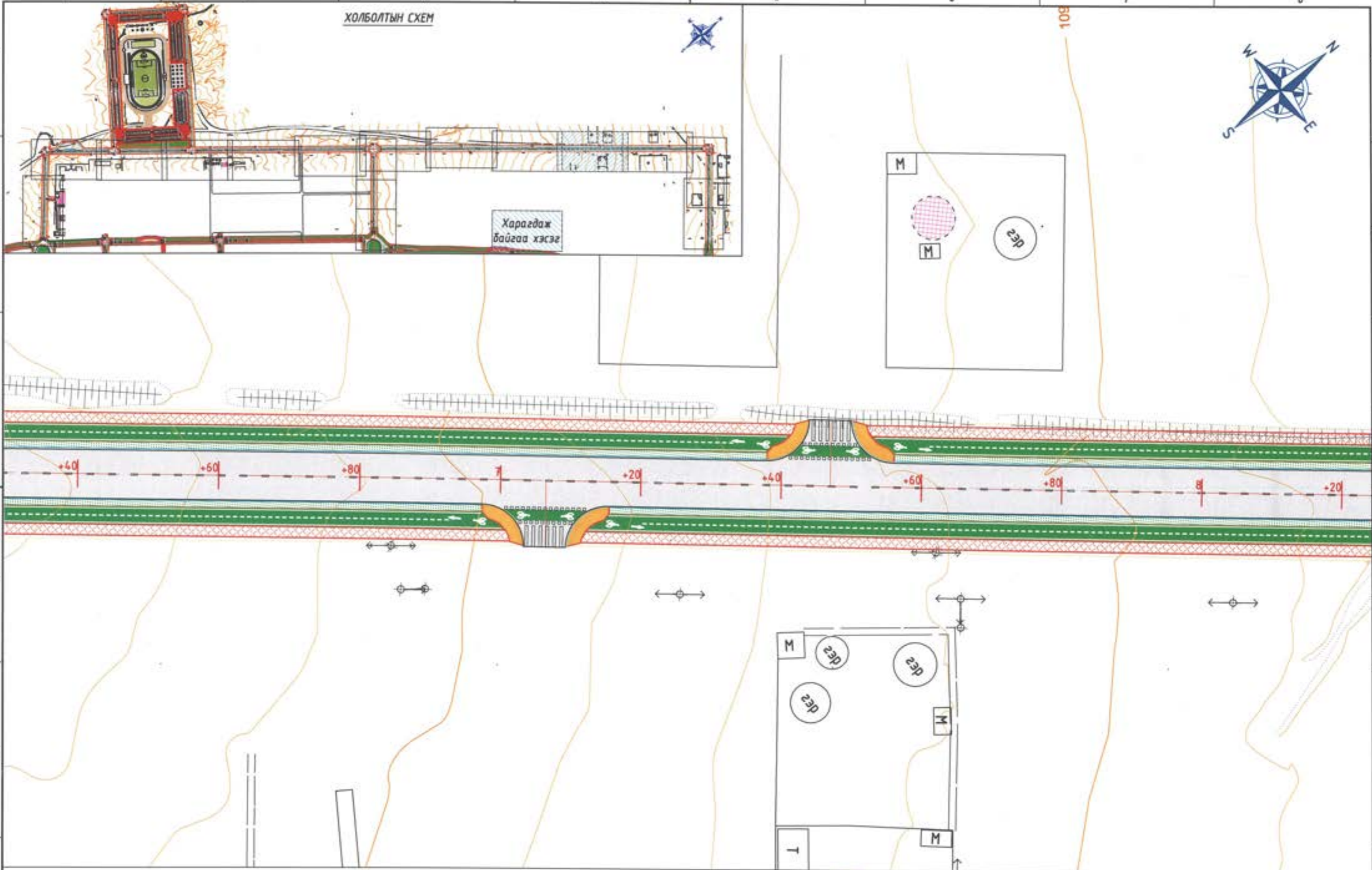

Таних тэмдэг

- | | | | |
|-----------------|--------------|--------------------------------|--------------------------------------|
| Хаялбар, өндөр | Хашаа | Төлөвлөж буй явган хүний зам | Төлөвлөж буй дугуйн зам |
| Байшин, барилга | Өнцгийн орой | Төлөвлөж буй ногоон байгууламж | Өдөө байгаа хатуу хучилттай авто зам |



| | | |
|--|-----------|------------------------|
| Ханбогд сумын төвийн доторх 5км хатуу хучилттай авто зам | | Авто зам |
| Захирал | Ч.Төгсбат | Масштаб: М1:500 |
| Зургийн инженер | Д.Нямдорж | үе шал хуудас бүх/хууд |
| Гүйцэтгэсэн | Б.Бархүү | А3 10 21 |
| Шалгасан | Д.Нямдорж | 2023.10 сар |
| Дэвсгэр зураг 1-р хэсэг | | |
| Шифр: 20/23 | | |

УБ хот, Тээвэрчдийн гудамж "Вокж" талб "Классик Роуд" ХХК

ХОЛБОЛТЫН СХЕМ

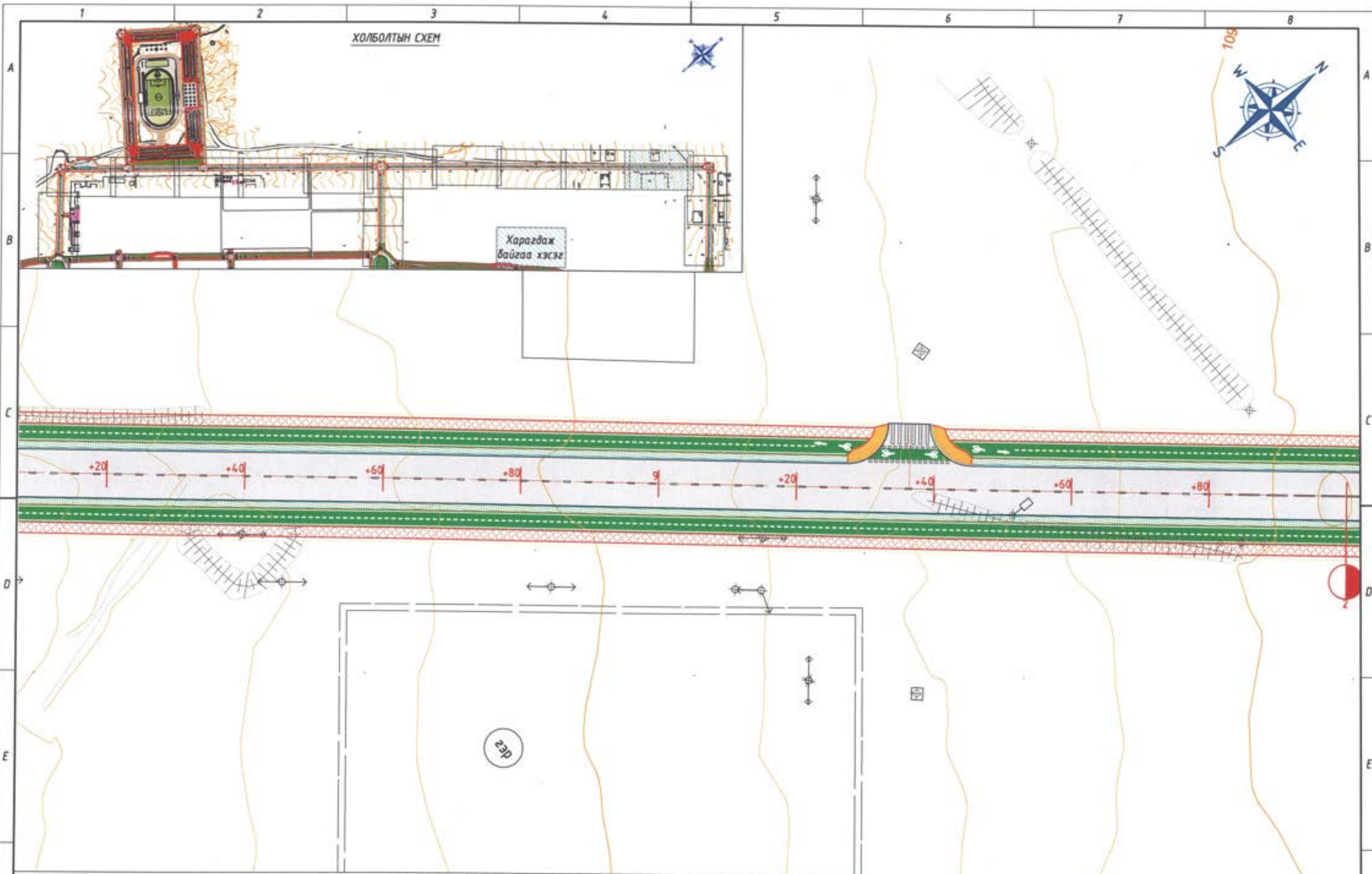

Таних тэмдэг

- | | | | | | | | |
|--|-----------------|--|--------------|--|--------------------------------|--|--------------------------------------|
| | Хаялбар, өндөр | | Хашаа | | Төлөвлөж буй явган хүний зам | | Төлөвлөж буй дугуйн зам |
| | Байшин, барилга | | Өнцгийн орой | | Төлөвлөж буй ногоон байгууламж | | Өвөө байгаа хатуу хучилттай авто зам |



УБ хот, Тээдэрчдийн гудамж "Вожи" төв "Классик Роуд" ХХК

Ханбогод сумын төвийн доторх 5км хатуу хучилттай авто зам

| | |
|-----------------|-----------|
| Захирал | Ч.Төгсбат |
| Зургийн инженер | Д.Нямдорж |
| Гүйцэтгэсэн | Б.Борхүү |
| Шалгасан | Д.Нямдорж |

Дэвсгэр зураг 1-р хэсэг

Шифр: 20/23

Авто зам

| | | |
|-----------------|--------|-----------|
| Масштаб: М1:500 | | |
| үе шат | хуудас | бүх /хууд |
| А3 | 11 | 21 |
| 2023.10 сар | | |

ХОЛБОЛТЫН СХЕМ



Харагдаж
байгаа хэсэг

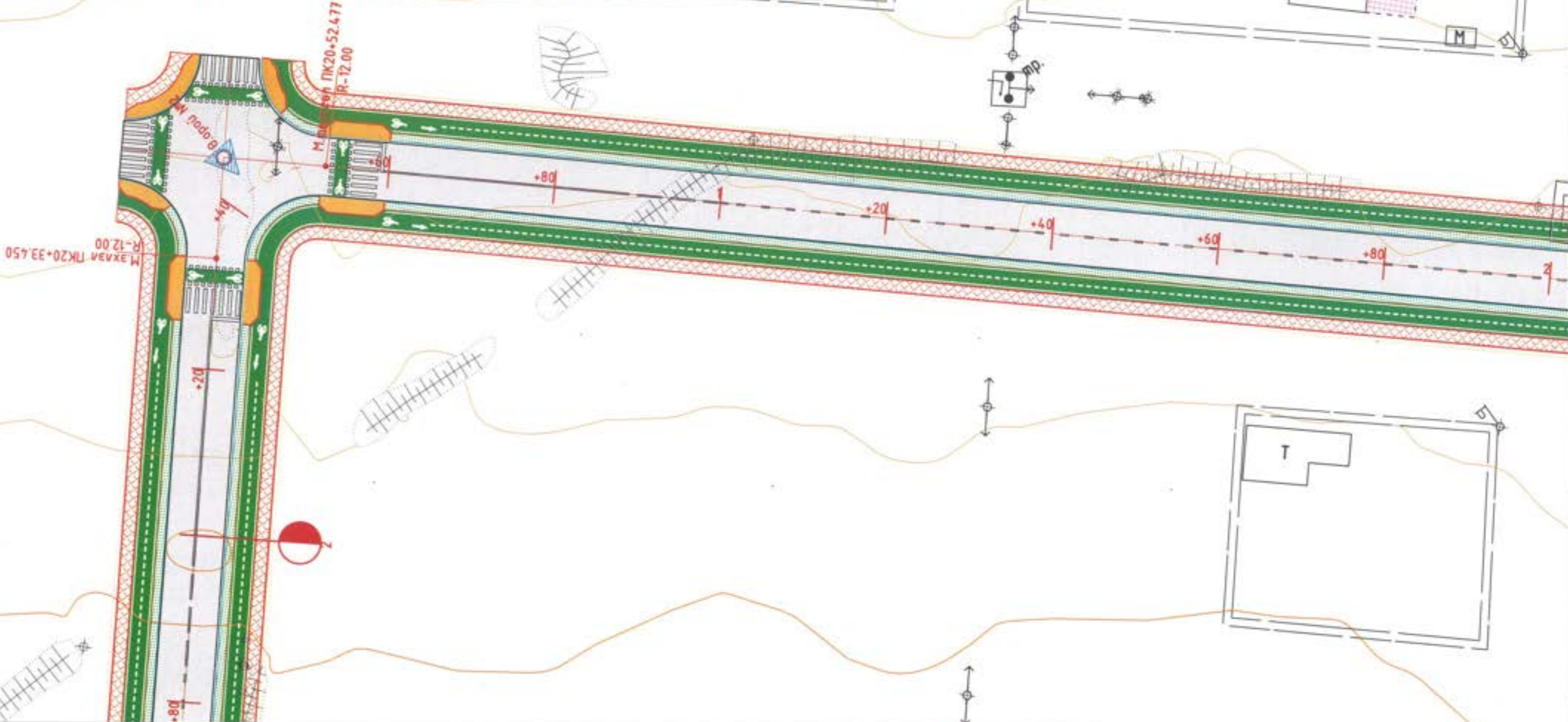

Таних тэмдэг

- | | | | | | | | |
|--|-----------------|--|--------------|--|--------------------------------|--|--------------------------------------|
| | Хаялбар, өндөр | | Хашаа | | Төлөвлөж буй явган хүний зам | | Төлөвлөж буй дугуйн зам |
| | Байшин, барилга | | Өнцгийн орой | | Төлөвлөж буй ногоон байгууламж | | Одоо байгаа хатуу хучилттай авто зам |



УБ хот, Тээвэрчдийн
гудамж "Вояж" төв
"Классик Роуд" ХХК

| | | | |
|--|-----------|---|------------------------|
| Ханбогд сумын төвийн доторх 5км хатуу хучилттай авто зам | | | Авто зам |
| Захирал | Ч.Төгсбат | Дэвсгэр зураг 1-р хэсэг Шифр: 20/23 | Масштаб: М1:500 |
| Зургийн инженер | Д.Нямдорж | | үе шал хуудас бүх/хууд |
| Гүйцэтгэсэн | Б.Борхүү | | А3 12 21 |
| Шалгасан | Д.Нямдорж | | 2023.10 сар |

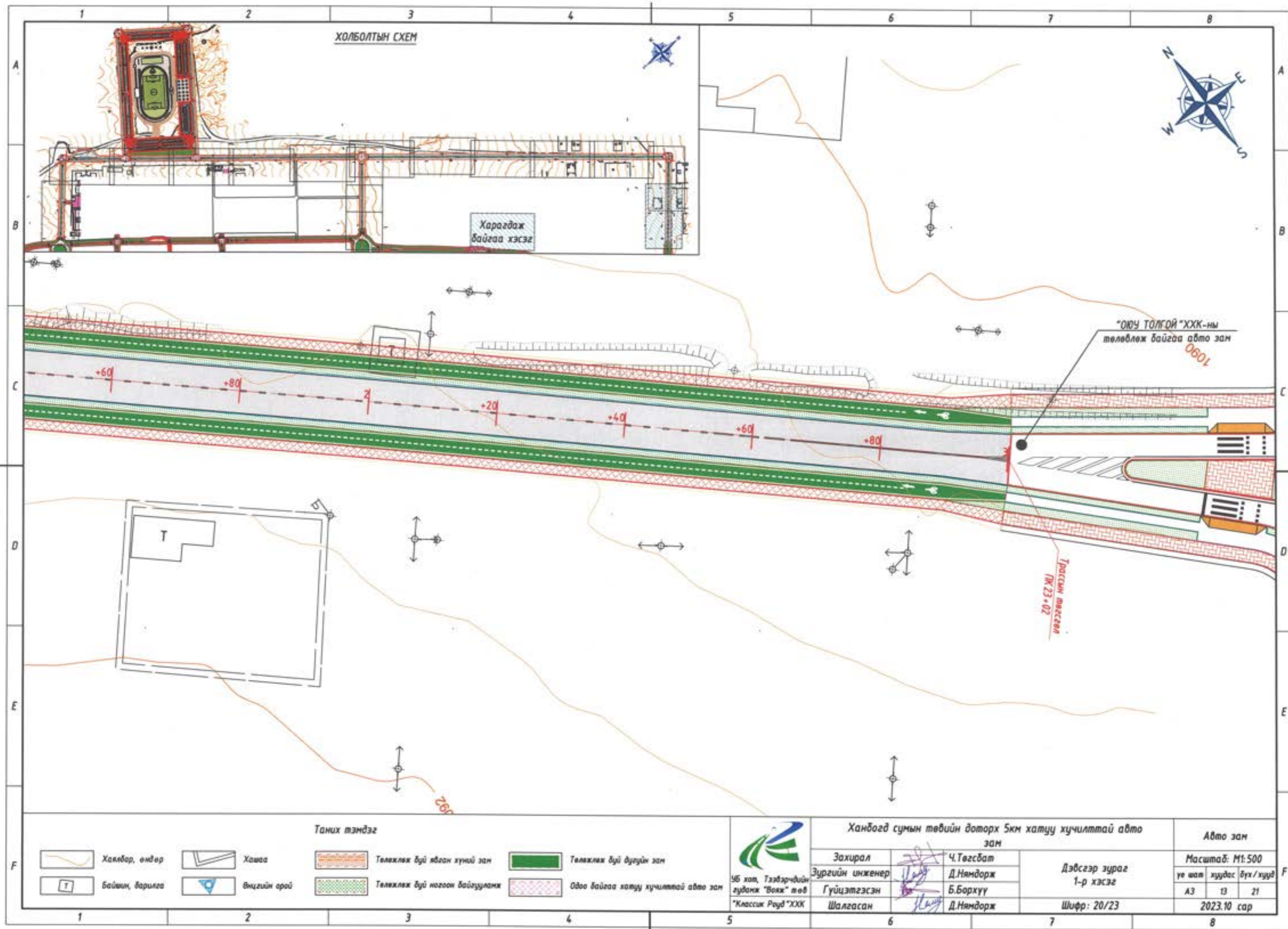

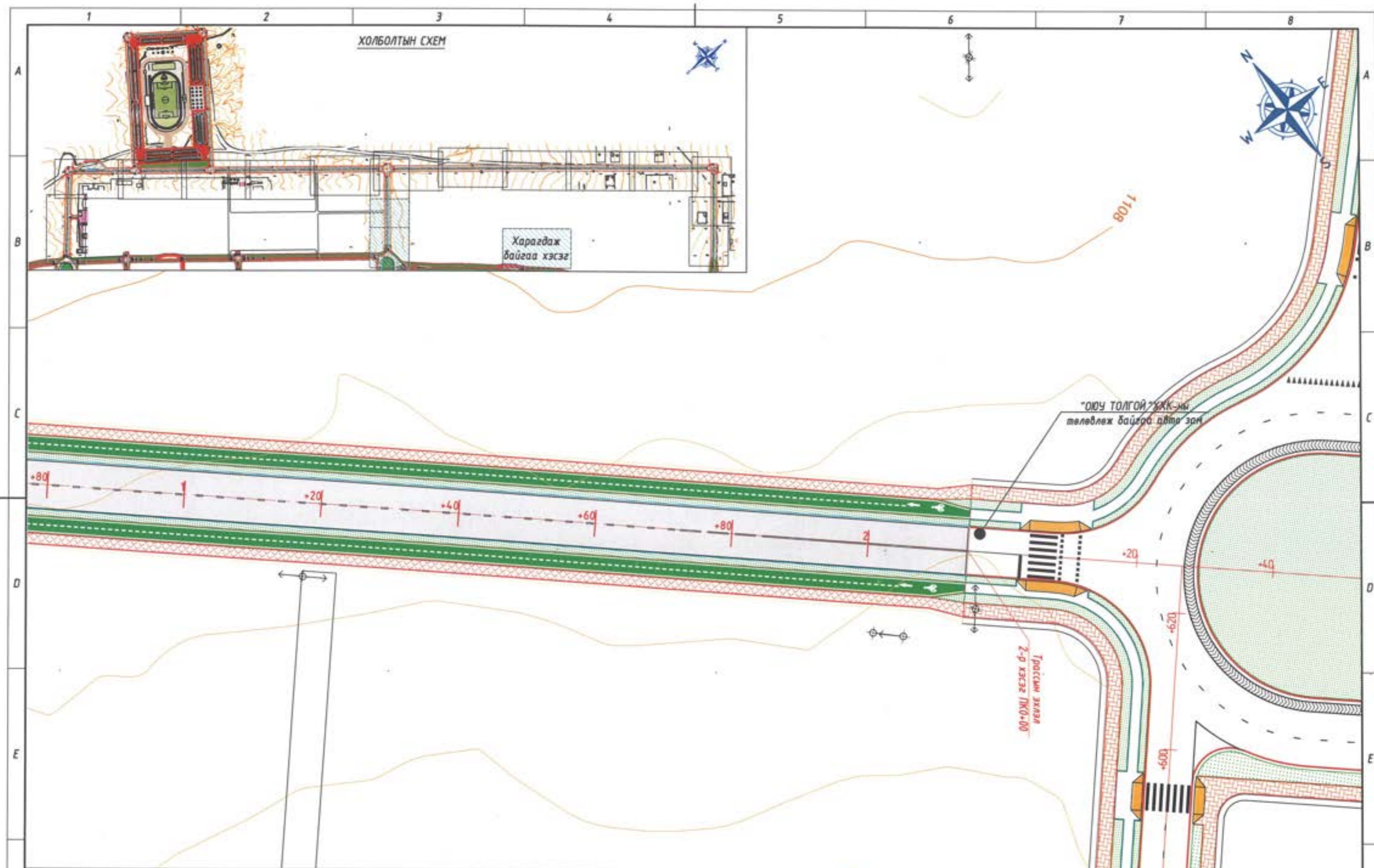

ХОЛБОЛТЫН СХЕМ

Харагдаж
байгаа хэсэг

"ОЮУ ТОЛГОЙ" ХХК-ийн
төлөвлөж байгаа авто зам

Тогтсон эхлэл
2-р хэсэг ПК0+00

Таних тэмдэг

- | | | | | | | | |
|--|-----------------|--|--------------|--|--------------------------------|--|--------------------------------------|
| | Хаялбар, өндөр | | Хашаа | | Төлөвлөж буй явган хүний зам | | Төлөвлөж буй дугуйн зам |
| | Байшин, барилга | | Өнцгийн арай | | Төлөвлөж буй ногоон байгууламж | | Одоо байгаа хатуу хучилттай авто зам |

УБ хот, Тээвэрчдийн
гудамж "Волеж" төв
"Классик Роуд" ХХК

Ханбогод сумын төвийн доторх 5км хатуу хучилттай авто зам

| | |
|-----------------|-----------|
| Захирал | Ч.Төгсбат |
| Зургийн инженер | Д.Нямдорж |
| Гүйцэтгэсэн | Б.Борхүү |
| Шалгасан | Д.Нямдорж |

Дэдгээр зураг
2-р хэсэг
Шифр: 20/23

| | | |
|-----------------|--------|-----------|
| Авто зам | | |
| Масштаб: М1:500 | | |
| үе шат | хуудас | дүх /хууд |
| А3 | 14 | 21 |
| 2023.10 сар | | |

ХОЛБОЛТЫН СХЕМ



Харагдаж
байгаа хэсэг

Трассын тэгсгэл
ГК 2-12.8

Таних тэмдэг

- | | | | | | | | |
|--|-----------------|--|--------------|--|---------------------------------|--|--------------------------------------|
| | Хаялбар, өндөр | | Хашаа | | Төлөжлөх буюу илгэн хүний зам | | Төлөжлөх буюу дугуйн зам |
| | Байшин, барилга | | Өнцгийн орой | | Төлөжлөх буюу ногоон байгууламж | | Одоо байгаа хатуу хучилттай авто зам |



Ханбогод сумын төвийн доторх 5км хатуу хучилттай авто зам

| | |
|-----------------|-----------|
| Захирал | Ч.Төгсбат |
| Зургийн инженер | Д.Нямдорж |
| Гүйцэтгэсэн | Б.Бархүү |
| Шалгасан | Д.Нямдорж |

Дэвсгэр зураг
2-р хэсэг
Шифр: 20/23

| | | |
|-----------------|--------|----------|
| Авто зам | | |
| Масштаб: М1:500 | | |
| үе шал | хуудас | бүх/хууд |
| A3 | 15 | 21 |
| 2023.10 сар | | |



ДЭВСГЭР ЗУРАГ

*ХАНБОГД СУМЫН ТӨВИЙН ДОТОРХ 5КМ ХАТЧУУ ХУЧИЛТАЙ АВТО ЗАМ
/Наадмын талбайн гадна тойрог авто зам зогсоол/*

ХОЛБОЛТЫН СХЕМ

Харагдаж байгаа хэсэг

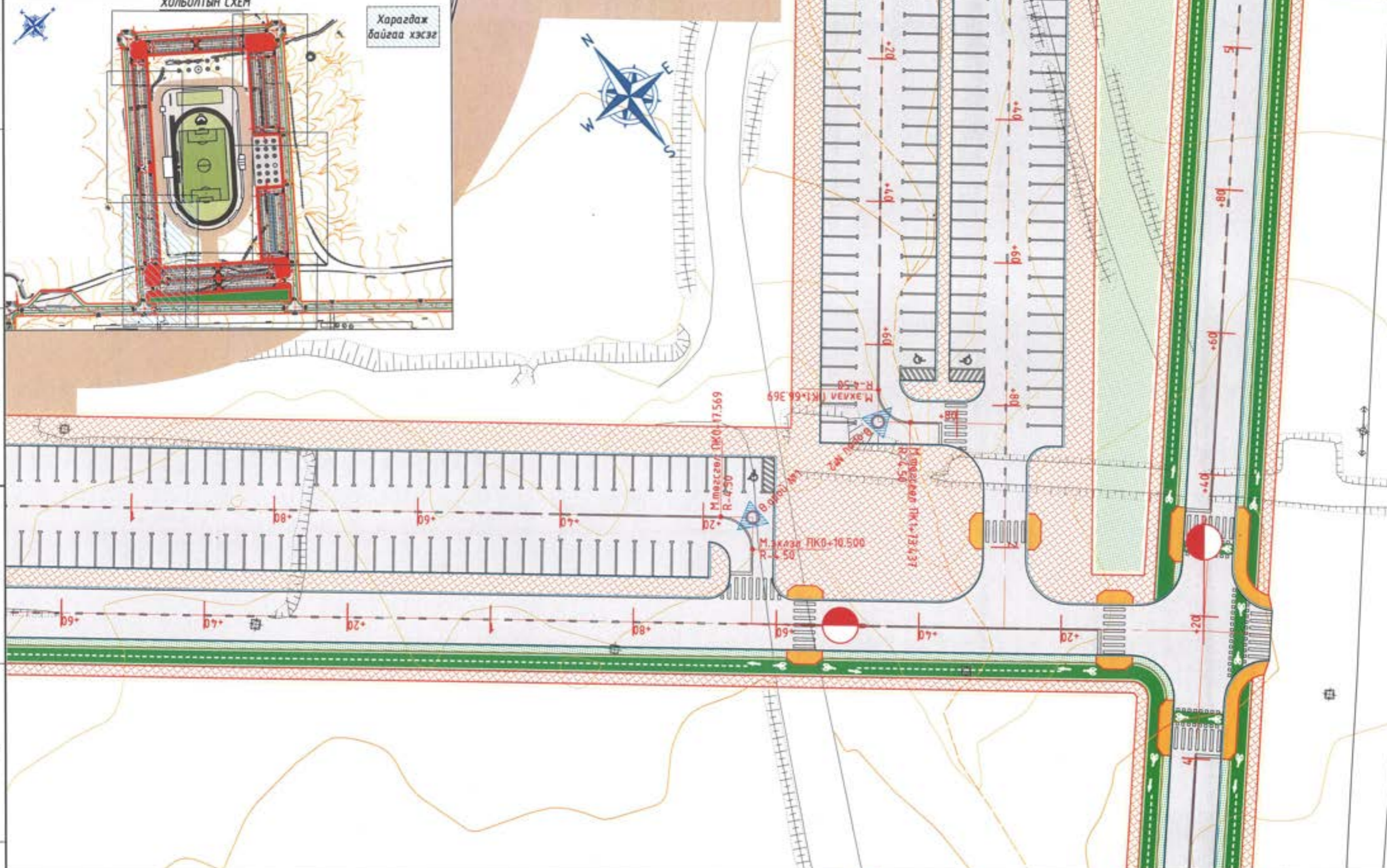

Таних тэмдэг

| | | | | | | | |
|--|-----------------|--|--------------|--|--------------------------------|--|--------------------------------------|
| | Хаялбар, өндөр | | Хашаа | | Төлөвлөж буй явсан хүний зан | | Төлөвлөж буй дугуйн зан |
| | Байшин, барилга | | Внцгийн орой | | Төлөвлөж буй ногоон байгууламж | | Одоо байгаа хатуу хучилттай авто зам |

56 хөд, Тээвэрчдийн гудамж "Вокл" төв "Классик Роуд" ХХК

| | | | | | |
|---|-----------|---------------|-----------------|--------|----------|
| Ханбогод сумын төвийн доторх 5км хатуу хучилттай авто зам /Наадмын талбайн гадна тойрог авто зам зогсоол/ | | | Авто зам | | |
| Захирал | Ч.Төгсбат | Дэвсгэр зураг | Масштаб: М1:500 | | |
| Зургийн инженер | Д.Нямдорж | | үе шат | хуудас | дүх/хууд |
| Гүйцэтгэсэн | Б.Борхүү | | A3 | 16 | 21 |
| Шалгасан | Д.Нямдорж | Шифр: 20/23 | 2023.10 сар | | |

ХОЛБОЛТЫН СХЕМ

Харагдаж байгаа хэсэг

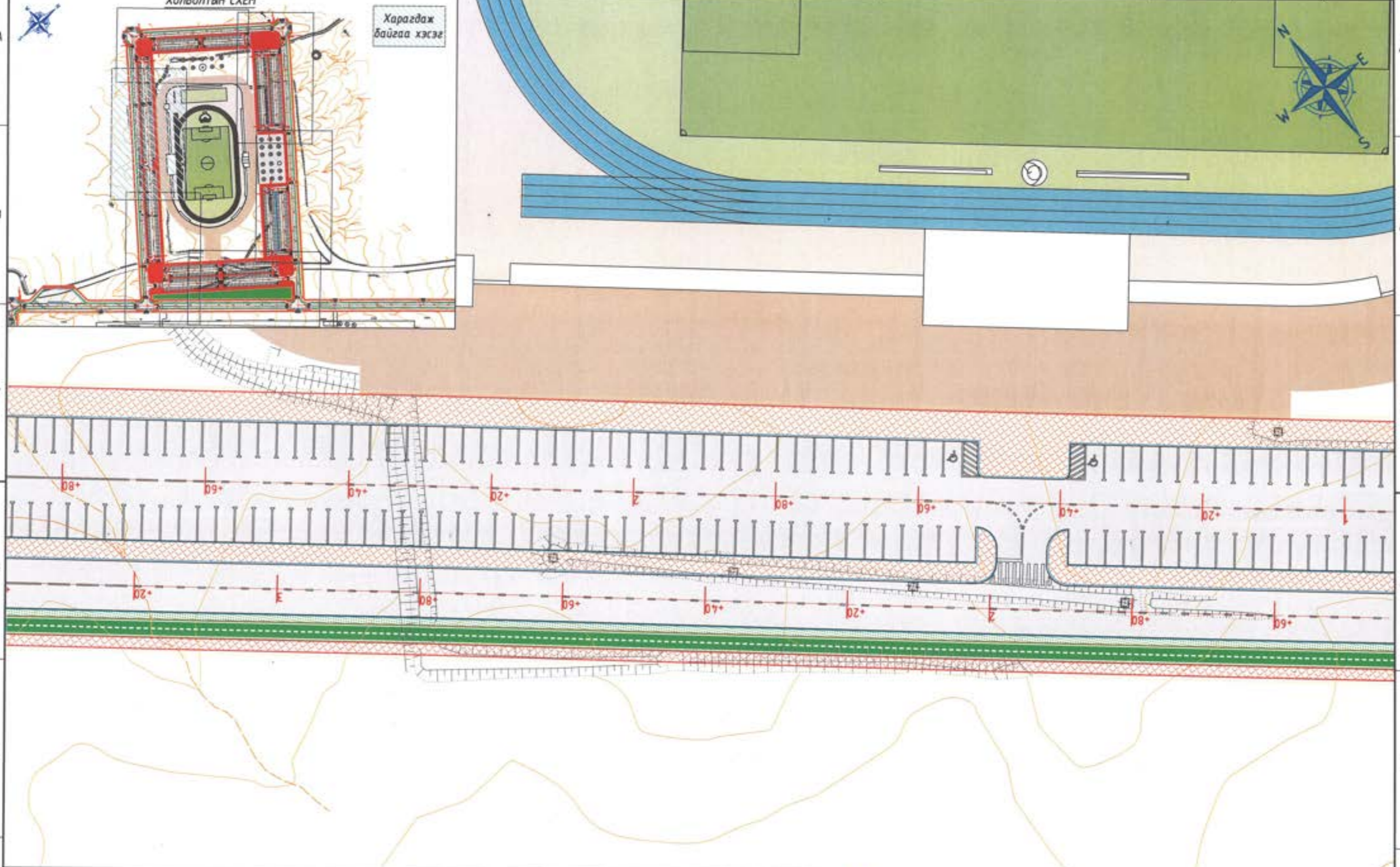

Хаялбар, өндөр
Байшин, барилга

Хашаа
Өнцгийн орой

Таних тэмдэг

Төлөвлөж буй явган хүний зам
Төлөвлөж буй ногоон байгууламж

Төлөвлөж буй дугуйн зам
Одоо байгаа хатуу хучилттай авто зам



УБ хот, Тээвэрчдийн гудамж "Вояж" т.ө.б "Классик Роуд" ХХК

Ханбогод сумын төвийн доторх 5км хатуу хучилттай авто зам /Наадмын талбайн гадна тойрог авто зам зогсоол/

| | |
|-----------------|-----------|
| Захирал | Ч.Төгсбат |
| Зургийн инженер | Д.Нямдорж |
| Гүйцэтгэсэн | Б.Борхүү |
| Шалгасан | Д.Нямдорж |

Дэвсгэр зураг

Шифр: 20/23

Авто зам

| | | |
|-----------------|--------|----------|
| Масштаб: М1:500 | | |
| үе шал | хуудас | бүх/хууд |
| А3 | 17 | 21 |
| 2023.10 сар | | |

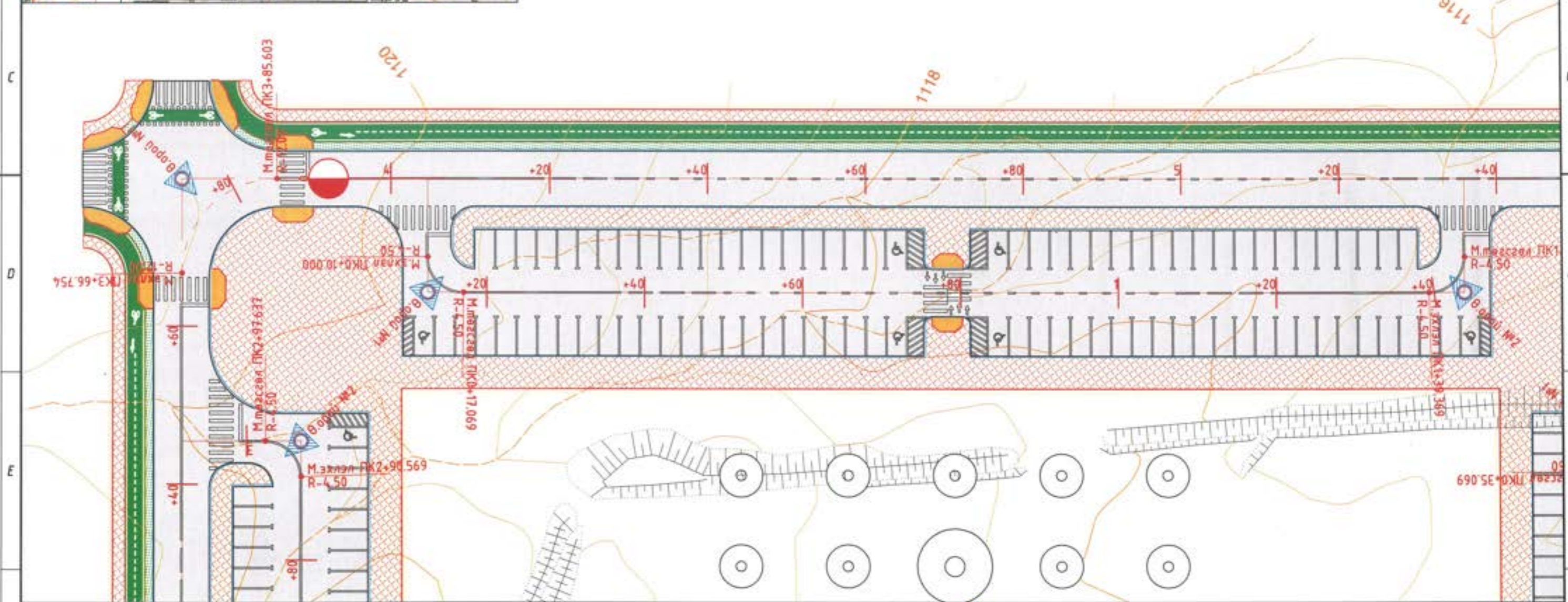
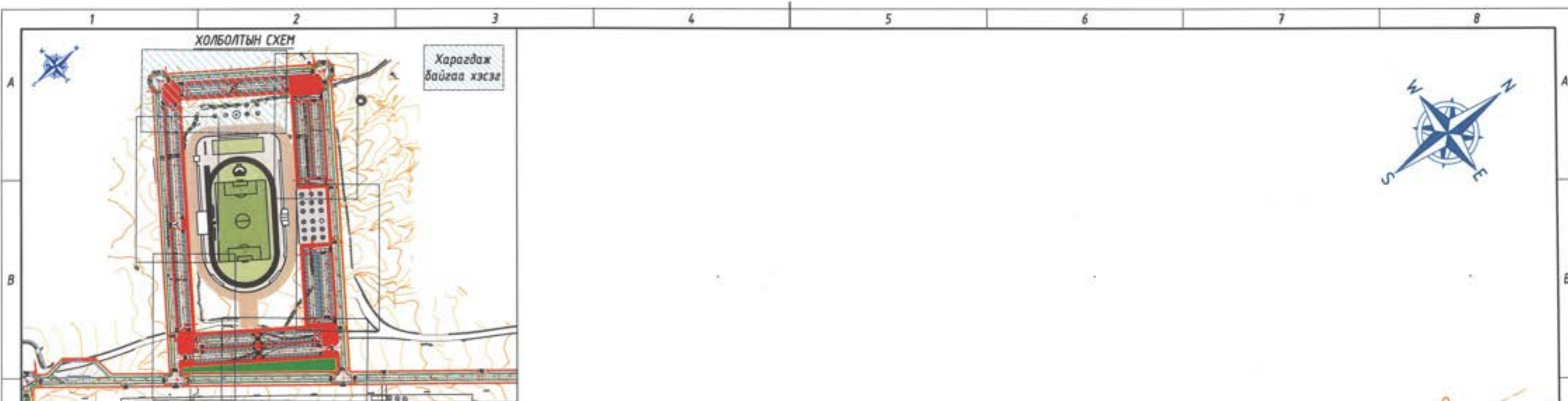

| Таних тэмдэг | | | | Ханбогод сумын төвийн доторх 5км хатуу хүчилттай авто зам /Наадмын талбайн гадна тойрог авто зам зогсоол/ | | | Авто зам | | | |
|--------------|-----------------|--|--------------|---|--------------------------------|--|---|------------------------|--|--|
| | Хаялбар, өндөр | | Хашаа | | Төлөхлөж буй явган хүний зам | | Төлөхлөж буй дугуйн зам | Масштаб: М1:500 | | |
| | Байшин, барилга | | Өнцгийн орой | | Төлөхлөж буй ногоон байгууламж | | Одоо байгаа хатуу хүчилттай авто зам | үе шат хуудас бүх/хууд | | |
| | | | | 4Б хэл, Тээвэрчдийн гудамж "Воаж" төв "Классик Роуд" ХХК | | | Дэвсгэр зураг Шифр: 20/23 2023.10 сар | | | |
| | | | | Захирал: Ч.Төгсбат Зургийн инженер: Д.Нямдорж Гүйцэтгэсэн: Б.Борхүү Шалгасан: Д.Нямдорж | | | А3 18 21 2023.10 сар | | | |

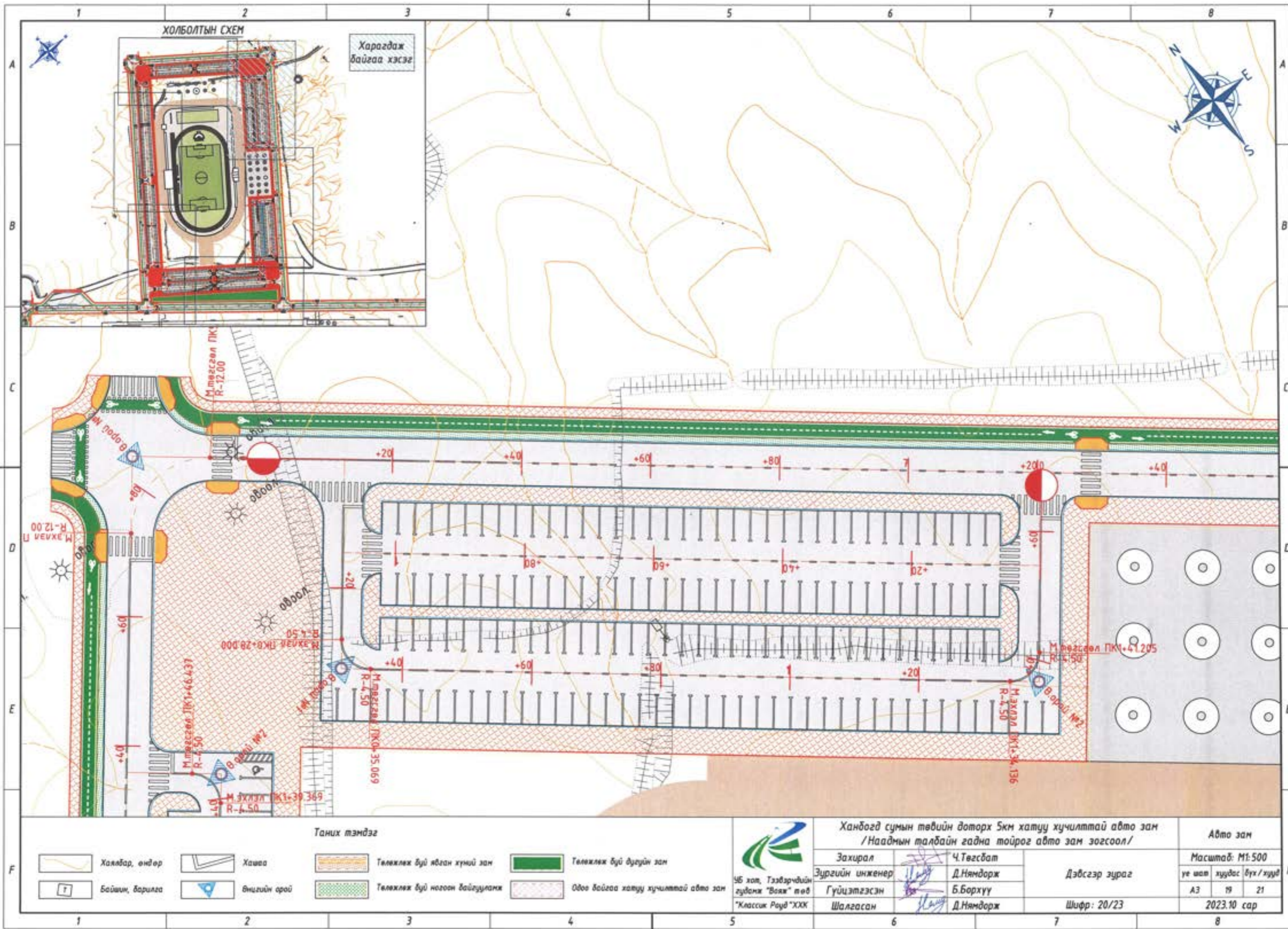

ХОЛБОЛТЫН СХЕМ

Харагдаж байгаа хэсэг

Таних тэмдэг

- Хаябар, өндөр
- Хашаа
- Төлөжлөх буй явган хүний зам
- Төлөжлөх буй дугуйн зам
- Байшин, барилга
- Өнцгийн орой
- Төлөжлөх буй ногоон байгууламж
- Одоо байгаа хатуу хучилттай авто зам

 УБ хот, Тээвэрчдийн гудамж "Вояж" төв
 "Классик Рауд" ХХК

Хандогд сумын төвийн доторх 5км хатуу хучилттай авто зам /Наадмын талбайн гадна тойрог авто зам зогсоол/

| | |
|-----------------|-----------|
| Захирал | Ч.Төгсбат |
| Зургийн инженер | Д.Нямдорж |
| Гүйцэтгэсэн | Б.Борхүү |
| Шалгасан | Д.Нямдорж |

Дэвсгэр зураг
 Шифр: 20/23

| | | |
|-----------------|--------|-----------|
| Авто зам | | |
| Масштаб: М1:500 | | |
| уе шал | хуудас | бүх /хууд |
| А3 | 19 | 21 |
| 2023.10 сар | | |

ХОЛБОЛТЫН СХЕМ

Харагдаж байгаа хэсэг

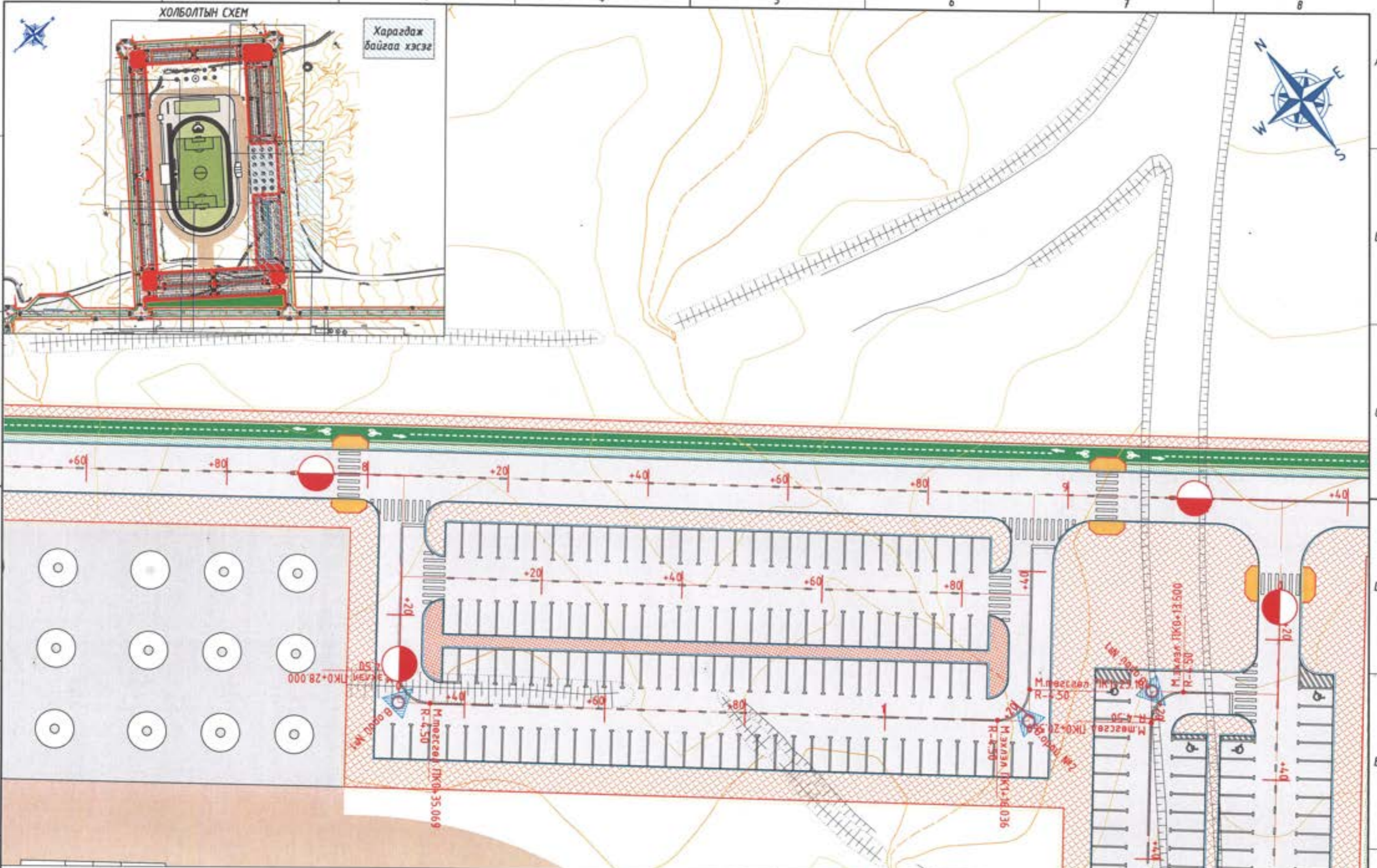
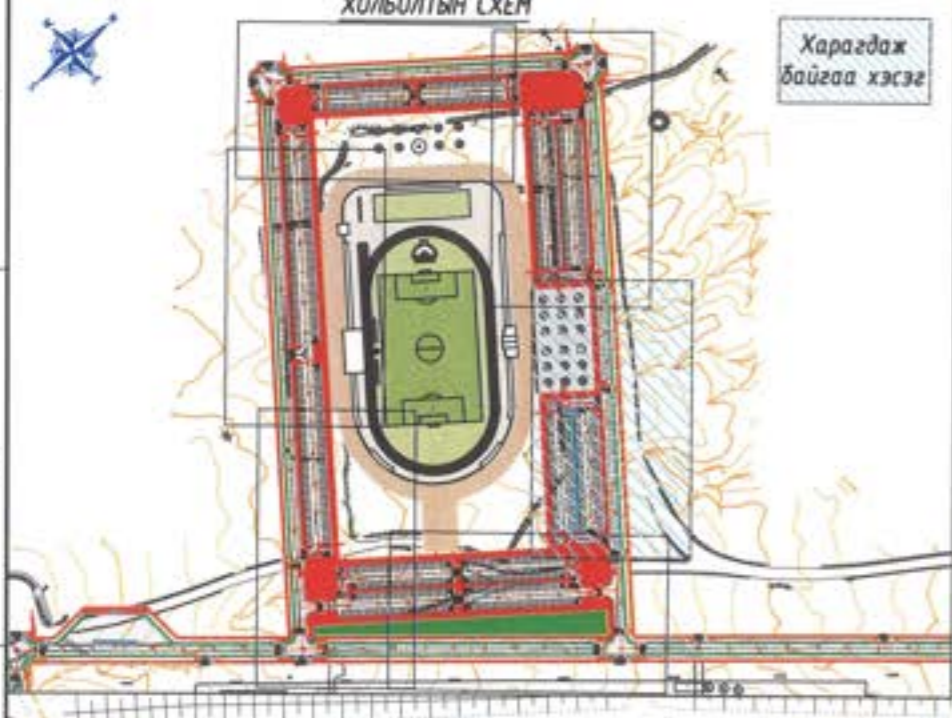

Таних тэмдэг

| | | | | | | | |
|--|-----------------|--|--------------|--|--------------------------------|--|--------------------------------------|
| | Хөхлбар, өндөр | | Хашаа | | Төлөвлөж буй явган хүний зам | | Төлөвлөж буй дугуйн зам |
| | Байшин, барилга | | Өнцгийн арай | | Төлөвлөж буй ногоон байгууламж | | Одоо байгаа хатуу хучилттай авто зам |

УБ хот, Тээвэрчдийн гудамж "Вожи" төв "Классик Роуд" ХХК

| | | |
|---|-----------|------------------------|
| Ханбогод сумын төвийн доторх 5км хатуу хучилттай авто зам /Наадмын талбайн гадна тойрог авто зам зогсоол/ | | Авто зам |
| Захирал | Ч.Төгсбат | Масштаб: М1:500 |
| Зургийн инженер | Д.Нямдорж | үе шат хуудас дүх/хууд |
| Гүйцэтгэсэн | Б.Борхүү | А3 20 21 |
| Шалгасан | Д.Нямдорж | 2023.10 сар |
| Дэвсгэр зураг | | Шифр: 20/23 |

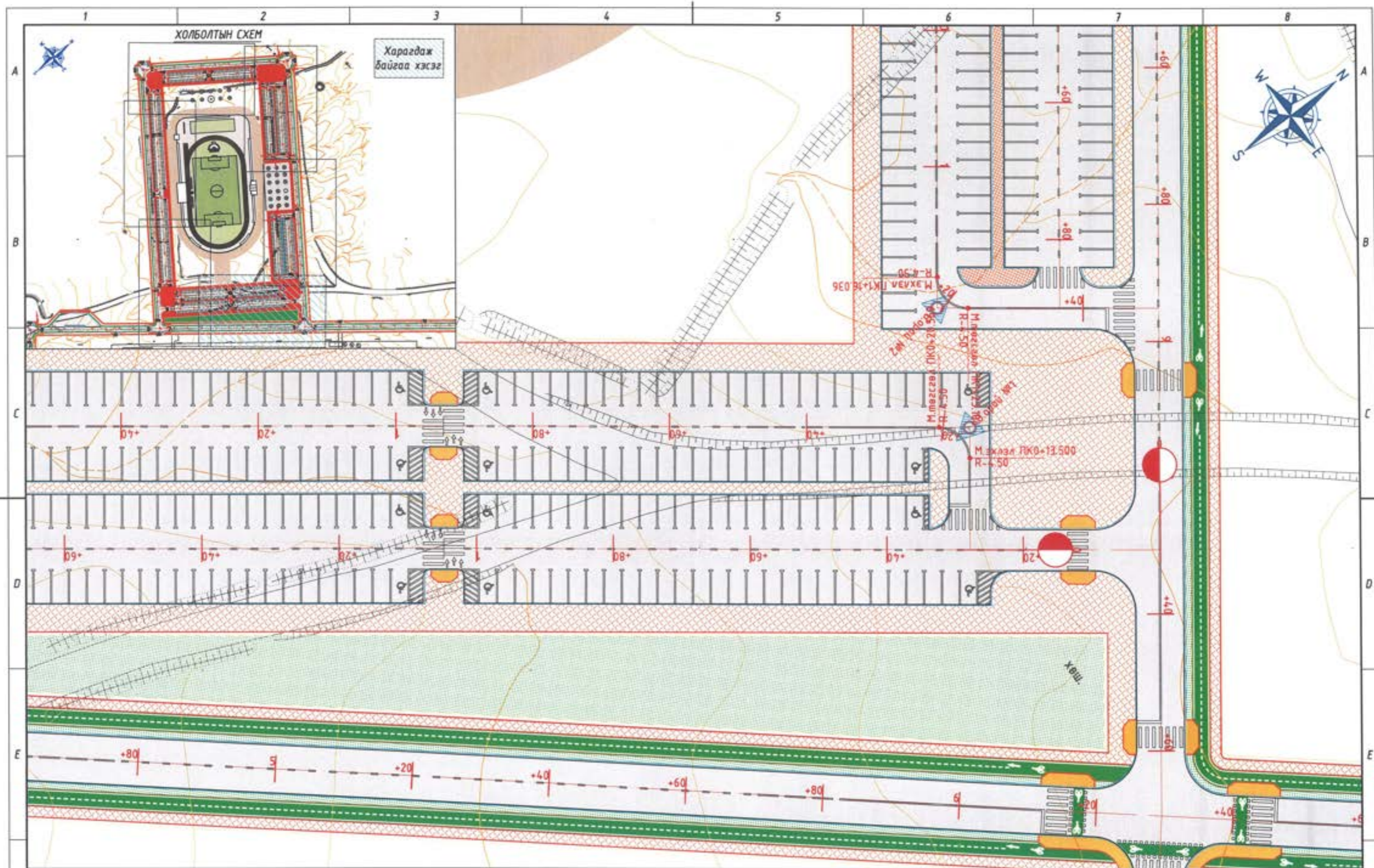

ХОЛБОЛТЫН СХЕМ

Харагдаж байгаа хэсэг

Таних тэмдэг

- Халбар, өндөр
- Байшин, барилга
- Хөшөө
- Өнцгийн орой
- Төлөвлөж буй явган хүний зам
- Төлөвлөж буй ногоон байгууламж
- Төлөвлөж буй дугуйн зам
- Өдөө байгаа хатуу хучилттай авто зам



УБ хот, Тээвэрчдийн гудамж "Вояж" төв
"Классик Рауд" ХХК

Ханбогд сумын төвийн доторх 5км хатуу хучилттай авто зам /Наадмын талбайн гадна тойрог авто зам зогсоол/

| | |
|-----------------|-----------|
| Захирал | Ч.Төгсбат |
| Зургийн инженер | Д.Нямдорж |
| Гүйцэтгэсэн | Б.Бархүү |
| Шалгасан | Д.Нямдорж |

Дэвсгэр зураг
Шифр: 20/23

| Авто зам | | |
|-----------------|--------|----------|
| Масштаб: М1:500 | | |
| үе шал | хуудас | бүх/хууд |
| А3 | 21 | 21 |
| 2023.10 сар | | |



ДАГУУ ОГТЛОЛ

ХАНБОГД СУМЫН ТӨВИЙН ДОТОРХ 2.52КМ ХАТЧУ ХУЧИЛТТАЙ АВТО ЗАМ

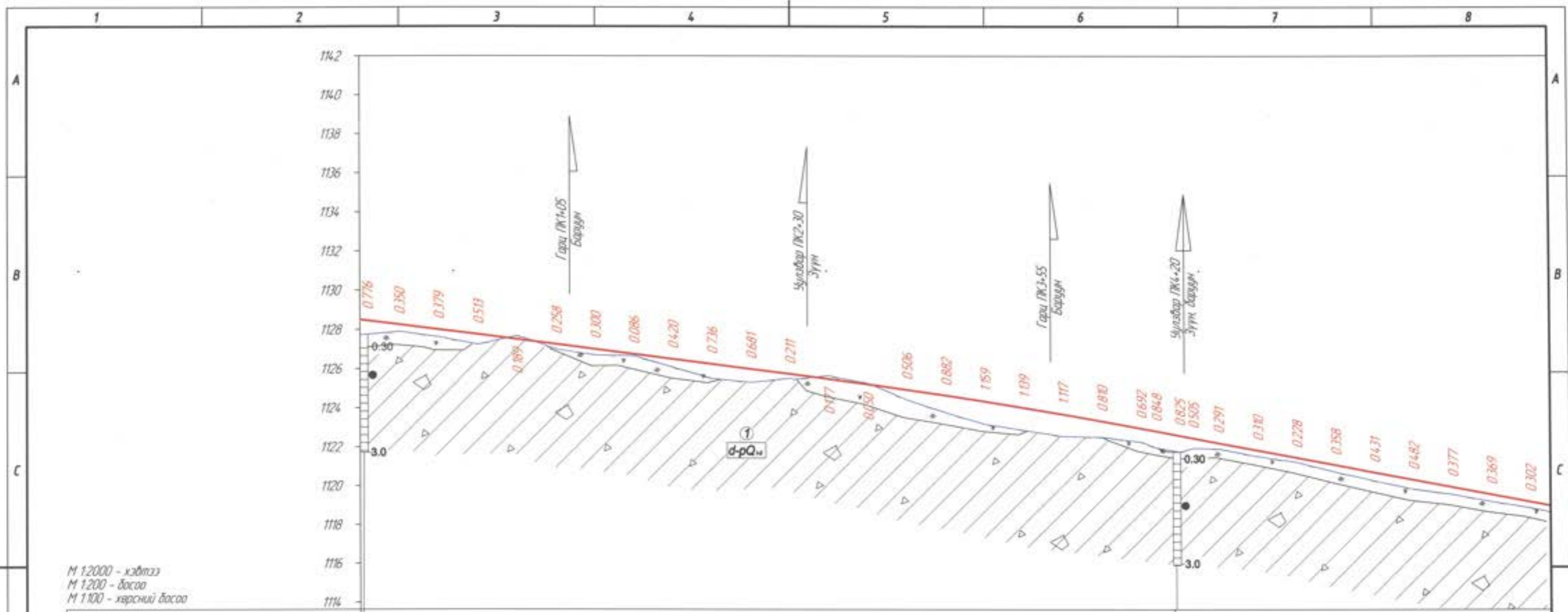

М 1:2000 - хэдгээ
 М 1:200 - босоо
 М 1:100 - хөрсний босоо

| Замын дэлгэмэл дэвсгэр | | Налуу, % босоо эргэлт м | |
|------------------------|---|-------------------------|----------|
| Тасгийн аявдал | Тэнхлэгийн түвшин м | 1128.488 | 1119.855 |
| | Газрын түвшин м | 1127.712 | 1118.853 |
| Бодит аявдал | Пикетаж м | 00.000 | 00.000 |
| | Пикет План элементүүд Километрийн заагт | 0 | 0 |

(Handwritten signature and stamp)

| | | | | | |
|--|-----------|--|-------------|--------|----------|
| Ханбогд сумын төвийн доторх 5км хатуу хучилттай авто зам | | | Авто зам | | |
| Захирал | Ч.Төгсбат | Шинэ ханбогд хороололын авто зам 1-р хэсэг | Масштаб: | | |
| Зургийн инженер | Д.Нямдорж | | уе шал | хуудас | дүх/хууд |
| Гүйцэтгэсэн | Б.Борхүү | | А3 | 01 | 04 |
| Шалгасан | Д.Нямдорж | Шифр: 20/23 | 2023.10 сар | | |

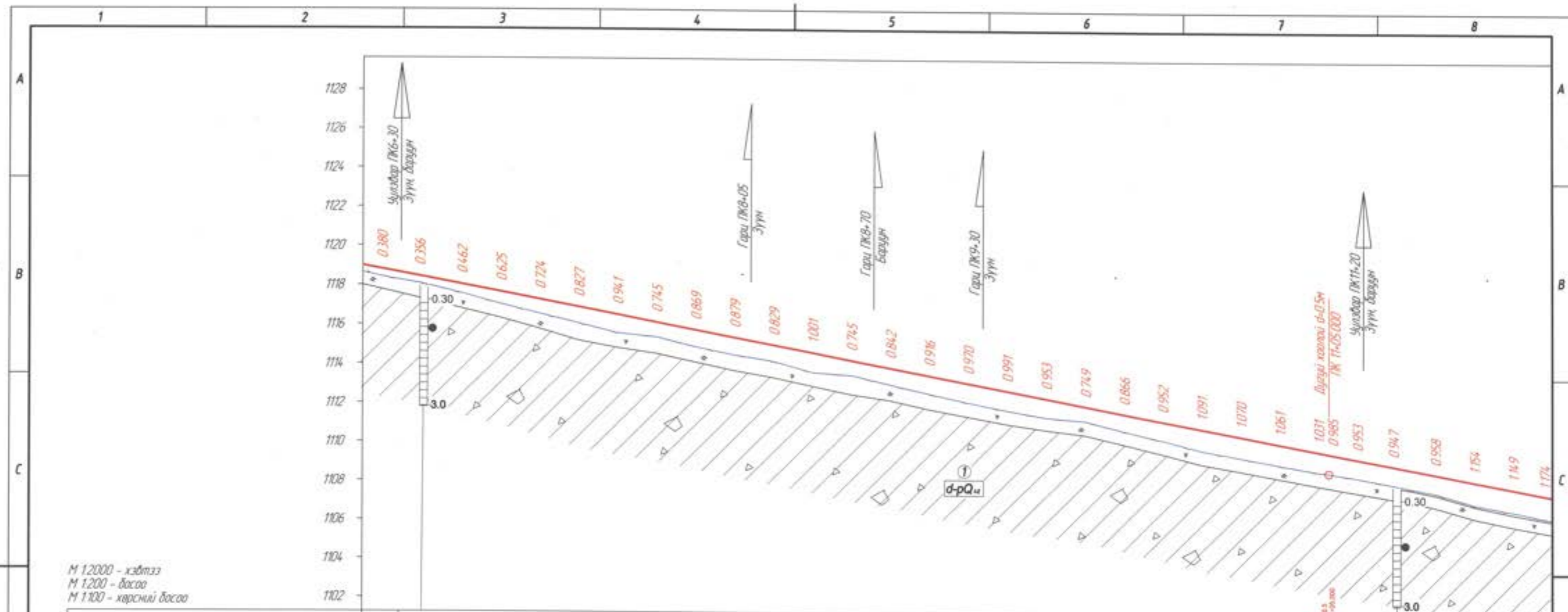

М 1:2000 - хэвтээ
 М 1:200 - босоо
 М 1:100 - хөрсний босоо

| Замын дэлгэмэл дэвсгэр | | Налуу % босоо зэрэгт м | |
|------------------------|---------------------|--------------------------|----------|
| Газрын өсгөдөл | Тэнхлэгийн түвшин м | 1118.784 | 1117.417 |
| | Газрын түвшин м | 1118.069 | 1117.002 |
| Бодит өсгөдөл | Түвшин м | 1118.069 | 1117.002 |
| | Пикетаж м | 38.615 | 60.000 |
| Пикет | | 1 - 24781 A - 1504001 | |

Handwritten signature

| Ханбогод сумын төвийн доторх 5км хатуу хучилттай авто зам | | | Авто зам | | |
|---|-----------|---|-------------|--------|------------|
| Захирал | Ч.Төгсбат | Шинэ ханбогод хороололын авто зам 1-р хэсэг | Масштаб: | | |
| Зургийн инженер | Д.Нямдорж | | үе шат | хуудас | бүх / хууд |
| Гүйцэтгэсэн | Б.Бархүү | | A3 | 02 | 04 |
| Шалгасан | Д.Нямдорж | Шифр: 20/23 | 2023.10 сар | | |

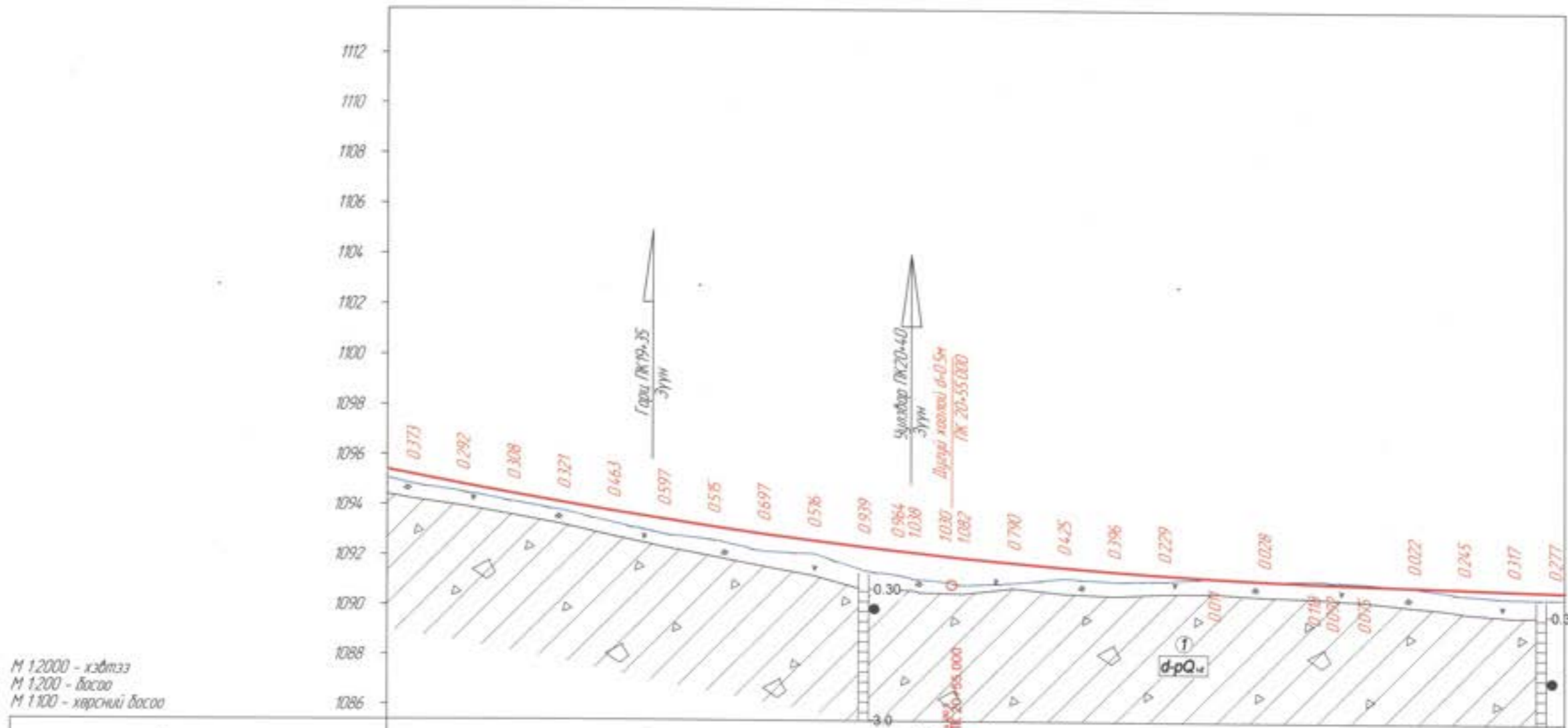

М 1:2000 - хэвтээ
 М 1:200 - босоо
 М 1:100 - хөвсний босоо

| Замын дэлгэмэл дэвсгэр | | Налуу % босоо зргэлт м | |
|------------------------|---------------------|------------------------|----------|
| Газрын өргөдөл | Тэнцэлгийн түвшин м | 1095.171 | 1094.784 |
| | Газрын түвшин м | 1094.798 | 1094.492 |
| Бодит өргөдөл | Гажтах м | 40.000 | 60.000 |
| | Түвшин м | 1093.743 | 1093.268 |
| | | 1092.820 | 1092.605 |
| | | 1092.45 | 1092.842 |
| | | 1092.066 | 1092.582 |
| | | 1091.401 | 1092.340 |
| | | 1091.224 | 1092.188 |
| | | 1091.078 | 1092.16 |
| | | 1090.956 | 1091.986 |
| | | 1090.829 | 1091.911 |
| | | 1090.934 | 1091.724 |
| | | 1091.129 | 1091.554 |
| | | 1091.008 | 1091.404 |
| | | 1091.042 | 1091.271 |
| | | 1091.167 | 1091.156 |
| | | 1091.032 | 1091.060 |
| | | 1091.110 | 1090.982 |
| | | 1091.050 | 1090.958 |
| | | 1090.993 | 1090.918 |
| | | 1090.833 | 1090.855 |
| | | 1090.548 | 1090.793 |
| | | 1090.413 | 1090.730 |
| | | 1090.191 | 1090.668 |

Handwritten signature and red circular stamp.

| | | | |
|---|---|---|-------------|
| 96 хөт. Тээвэрчдийн гудамж "Вояж" төв "Классик Роуд" ХХК | Ханбогод сумын төвийн доторх 5км хатуу хучилттай авто зам | | Авто зам |
| | Захирал | Ч.Төгсбат | Масштаб: |
| | Зургийн инженер | Д.Нямдорж | үе шат |
| | Гүйцэтгэгсэн | Б.Борхүү | хуудас |
| Шалгасан | Д.Нямдорж | дүх / хууд | 04 |
| | | Шинэ ханбогод хороололын авто зам 1-р хэсэг | 04 |
| | | Шифр: 20/23 | 2023.10 сар |

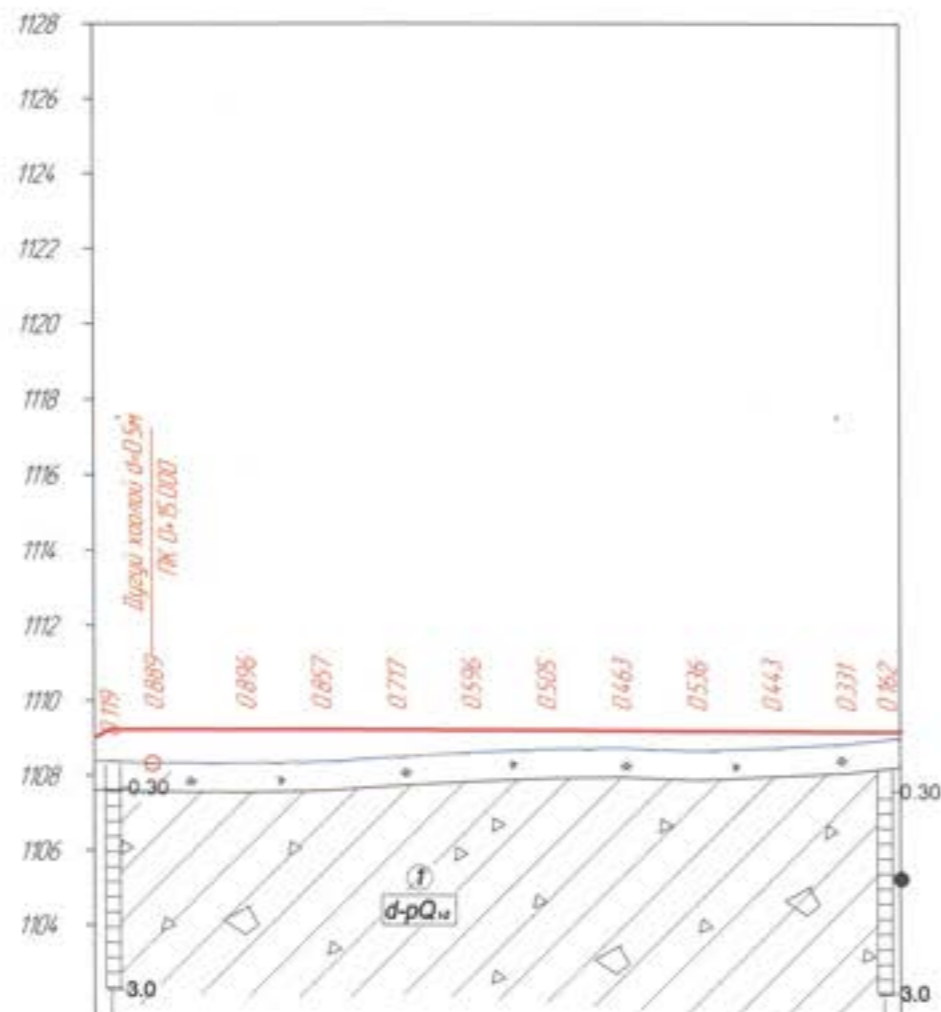

M 1:2000 - хэвтээ
M 1:200 - босоо
M 1:100 - хөрсний босоо

| Замын дэлгэмэл дэвсгэр | | | | | | | | | | | | | |
|---|------------------------|----------|----------------------------|----------|----------|----------|----------|----------|----------|----------|----------|----------|----------|
| Тасгийн аявсгал | Налуу % босоо зргэлт м | | | | | | | | | | | | |
| | Тэнхлэгийн тудшиг м | 21109 | | | | | | | | | | | |
| Бодит аявсгал | Газрын тудшиг м | 1108.368 | 1108.312 | 1108.299 | 1108.312 | 1108.467 | 1108.583 | 1108.668 | 1108.705 | 1108.627 | 1108.716 | 1108.821 | 1108.986 |
| | Пикетаж м | 00.000 | 15.500 | 40.000 | 60.000 | 80.000 | 00.000 | 20.000 | 40.000 | 60.000 | 80.000 | 00.000 | 14.591 |
| Пикет Планы элементүүд Километрийн зааг | | 0 | 1 - 214.59 A - 129.4849 | | | | | | | | | | 2 |

ТАНИХ ТЭМДЭГ

- Өнгөн хөрс - Ургамлын үндэстэй шаварлаг хөрснөөс тогтоно.
- Цайвар шаргал, улаан хүрэн өнгөтэй, хатуу консистенцтэй, шавранцар чигжээстэй хайргам хөрс. Бул чулуутай
- Цайвар шаргал өнгөтэй, бага чийгтэй, дүнд ширхэгтэй элсэн хөрс.
- Элементийн дугаар
- Хөрсний нас, гарал үүсэл

| Хөрсний байдал | |
|----------------|--------------|
| шаварлаг хөрс | элсэн хөрс |
| хатуу | бага чийгтэй |

- Дээж авсан гүн,м
- Хөрсний зааг
- 3.0 Цооногийн гүн,м



| Ханбогд сумын төвийн доторх 5км хатуу хучилттай авто зам | | | | Авто зам | | |
|--|-----------------|-----------|--|-------------|--------|-----------|
| 46 хөт, Тээвэрчдийн гудамж "Важ" төв "Классик Роуд" ХХК | Захирал | Ч.Төгсбат | Шинэ ханбогд хороололын авто зам 2-р хэсэг | Масштаб: | | |
| | Зургийн инженер | Д.Нямдорж | | үе шат | хуудас | дүх /хууд |
| | Гүйцэтгэсэн | Б.Борхүү | | A3 | 01 | 04 |
| | Шалгасан | Д.Нямдорж | Шифр: 20/23 | 2023.10 сар | | |

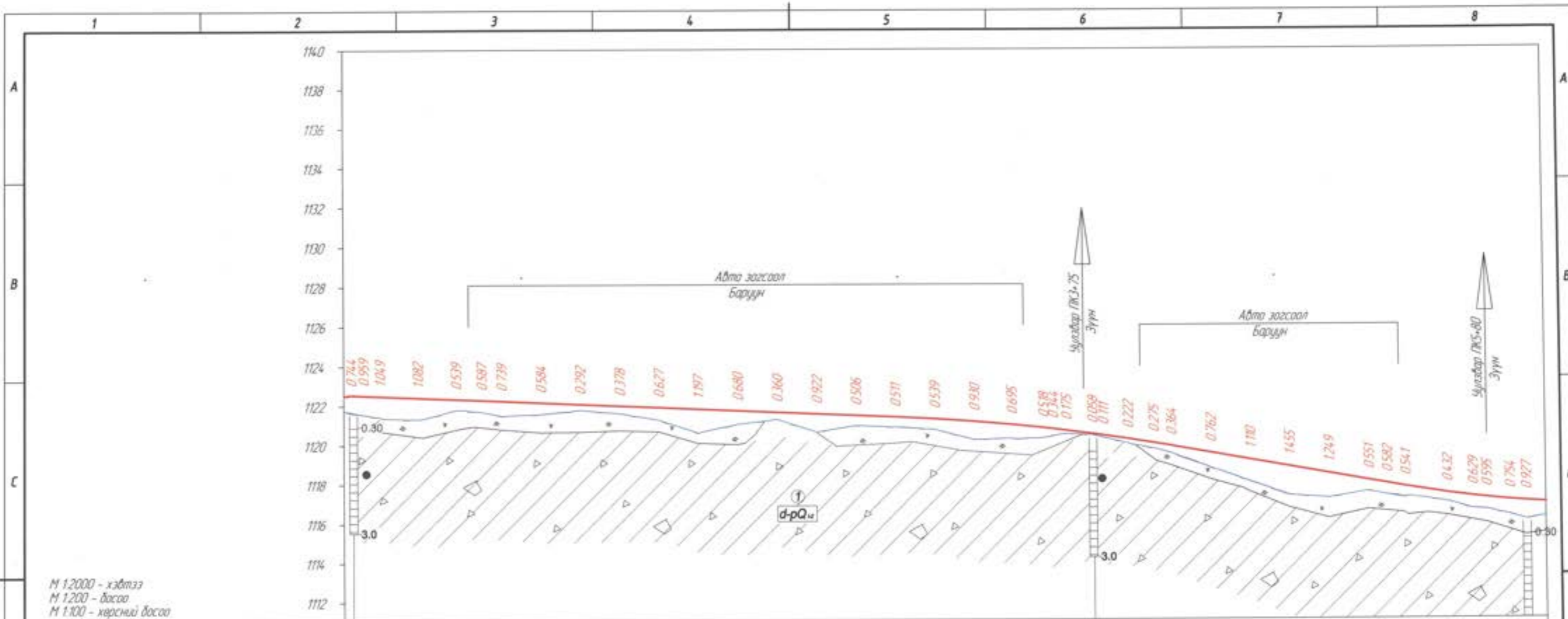

М 1:2000 - хэдтээ
 М 1:200 - босоо
 М 1:100 - хөрсний босоо

| Замын дэлгэцэл дэвсгэр | | Налуу % босоо эргэлт м | |
|--|---------------------|------------------------|----------|
| Газрын өсгөвөл | Тэнхлэгийн түвшин м | 1122.478 | 1116.063 |
| | Газрын түвшин м | 1121.728 | 1116.063 |
| Бодит өсгөвөл | Түвшин м | 1121.728 | 1116.063 |
| | Пикетаж м | 00.000 | 00.000 |
| Пикет (Планы элементүүд километрийн заагт) | | 0 | 1 |



| | | | |
|--|-----------------|-------------|-----------------------|
| Ханбогд сумын төвийн доторх 5км хатуу хучилттай авто зам | | | Авто зам |
| Захирал | Зургийн инженер | Гүйцэтгэсэн | Масштаб: |
| | | | үе шал худас бүх/хууд |
| Шалгасан | Шалгасан | Шалгасан | 2023.10 сар |

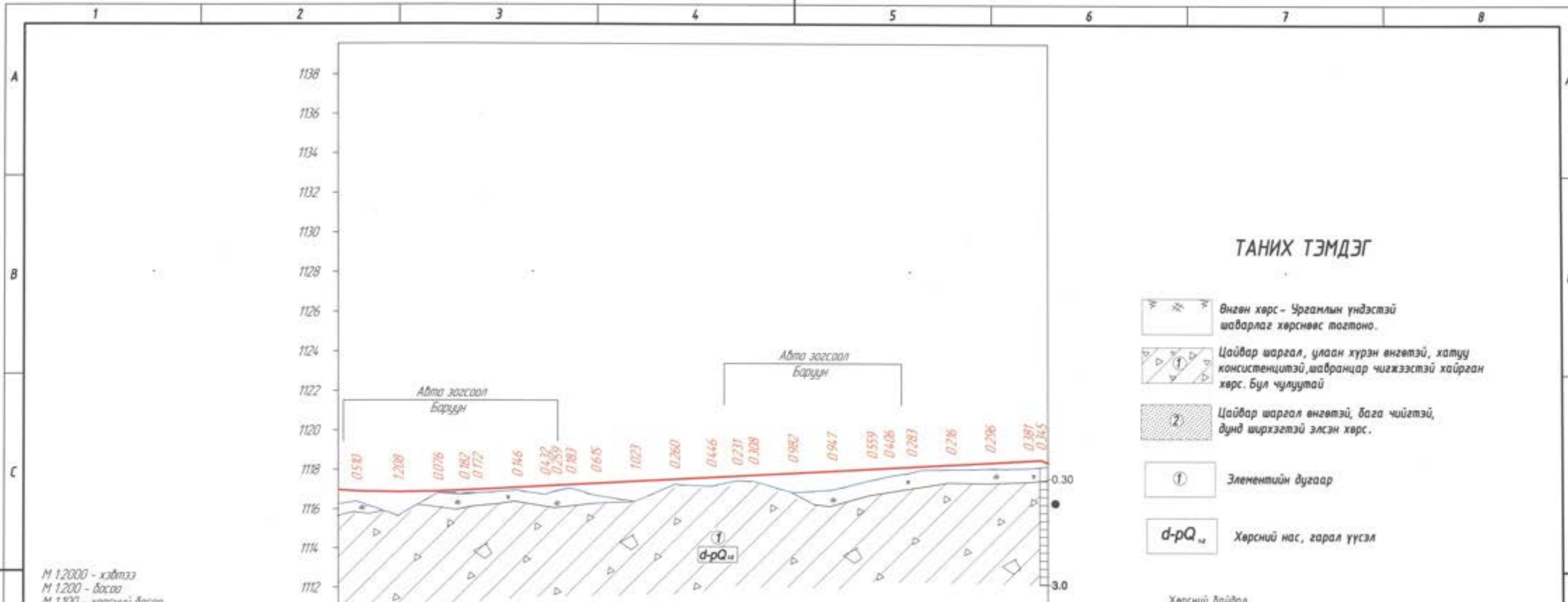

ТАНИХ ТЭМДЭГ

- Өнгөн хөрс - Ургамлын үндэстэй шаварлаг хөрснөөс тогтоно.
- Цайвар шаргал, улаан хүрэн өнгөтэй, хатуу консистенцтэй, шавранцар чигжээстэй хайрган хөрс. Бул чулуутай
- Цайвар шаргал өнгөтэй, бага чийгтэй, дунд ширхэгтэй элсэн хөрс.
- Элементийн дугаар
- Хөрсний нас, гарал үүсэл

- Хөрсний байдал
- | | |
|---------------|--------------|
| шаварлаг хөрс | элсэн хөрс |
| хатуу | бага чийгтэй |
- Дээж авсан гүн,м
 - Хөрсний зааг
 - 3.0 Цооногийн гүн,м

М 1:2000 - хэдтээ
 М 1:200 - босоо
 М 1:100 - хөрсний босоо

| Замын дэлгэмэл дэвсгэр | | | | | | | | | | | | | | | | | | | | | | | | | |
|------------------------|--------------------------|-------------------------------------|----------|----------|----------|----------|----------|----------|----------|----------|----------|----------|----------|----------|----------|----------|----------|----------|----------|----------|----------|----------|----------|----------|----------|
| Галслийн өлөгдөл | Налуу, % босоо эргэлт, м | [Diagram showing slope percentages] | | | | | | | | | | | | | | | | | | | | | | | |
| | Гэнхлэгийн туйвир, м | 1116.883 | 1116.840 | 1116.869 | 1116.926 | 1117.072 | 1117.180 | 1117.182 | 1117.221 | 1117.291 | 1117.401 | 1117.510 | 1117.620 | 1117.684 | 1117.729 | 1117.839 | 1117.948 | 1118.059 | 1118.105 | 1118.167 | 1118.277 | 1118.386 | 1118.436 | 1118.504 | 292.69 |
| Бодит өлөгдөл | Газрын туйвир, м | 1116.373 | 1116.632 | 1116.793 | 1116.744 | 1116.791 | 1116.926 | 1116.718 | 1116.923 | 1117.038 | 1116.676 | 1116.378 | 1117.250 | 1117.208 | 1117.453 | 1117.421 | 1116.857 | 1117.001 | 1117.499 | 1117.699 | 1117.884 | 1118.061 | 1118.090 | 1118.112 | 1118.184 |
| | Пикетаж, м | 19.15 | 40.000 | 60.000 | 73.303 | 80.000 | 00.000 | 14.82 | 20.000 | 27.982 | 40.000 | 60.000 | 80.000 | 00.000 | 11.648 | 20.000 | 40.000 | 60.000 | 80.000 | 88.615 | 00.000 | 20.000 | 40.000 | 59.490 | 65.989 |
| Пикет | | 7 8 9 | | | | | | | | | | | | | | | | | | | | | | | |
| Пазны элементүүд | | 1 - 37768 | | | | | | | | | | | | | | | | | | | | | | | |
| Километрийн заалт | | А - 126 51.32 | | | | | | | | | | | | | | | | | | | | | | | |





| | | | | | | |
|--|--|---------------------------------------|----------|----------|-------------|--|
| 96 хаяг, Тээвэрчдийн гудамж "Вояж" төв "Классик Роуд" ХХК | Ханбогд сумын төвийн доторх 5км хатуу хучилттай авто зам | | | Авто зам | | |
| | Захирал | Ч.Төгсбат | Масштаб: | | | |
| | Зургийн инженер | Д.Нямдорж | үе шат | хуудас | дүх/хууд | |
| | Гүйцэтгэсэн | Б.Борхүү | А3 | 02 | 02 | |
| Шалгасан | Д.Нямдорж | Наадмын талбайн гадна тойрог авто зам | | | 2023.10 сар | |
| Шифр: 20/23 | | | | | | |

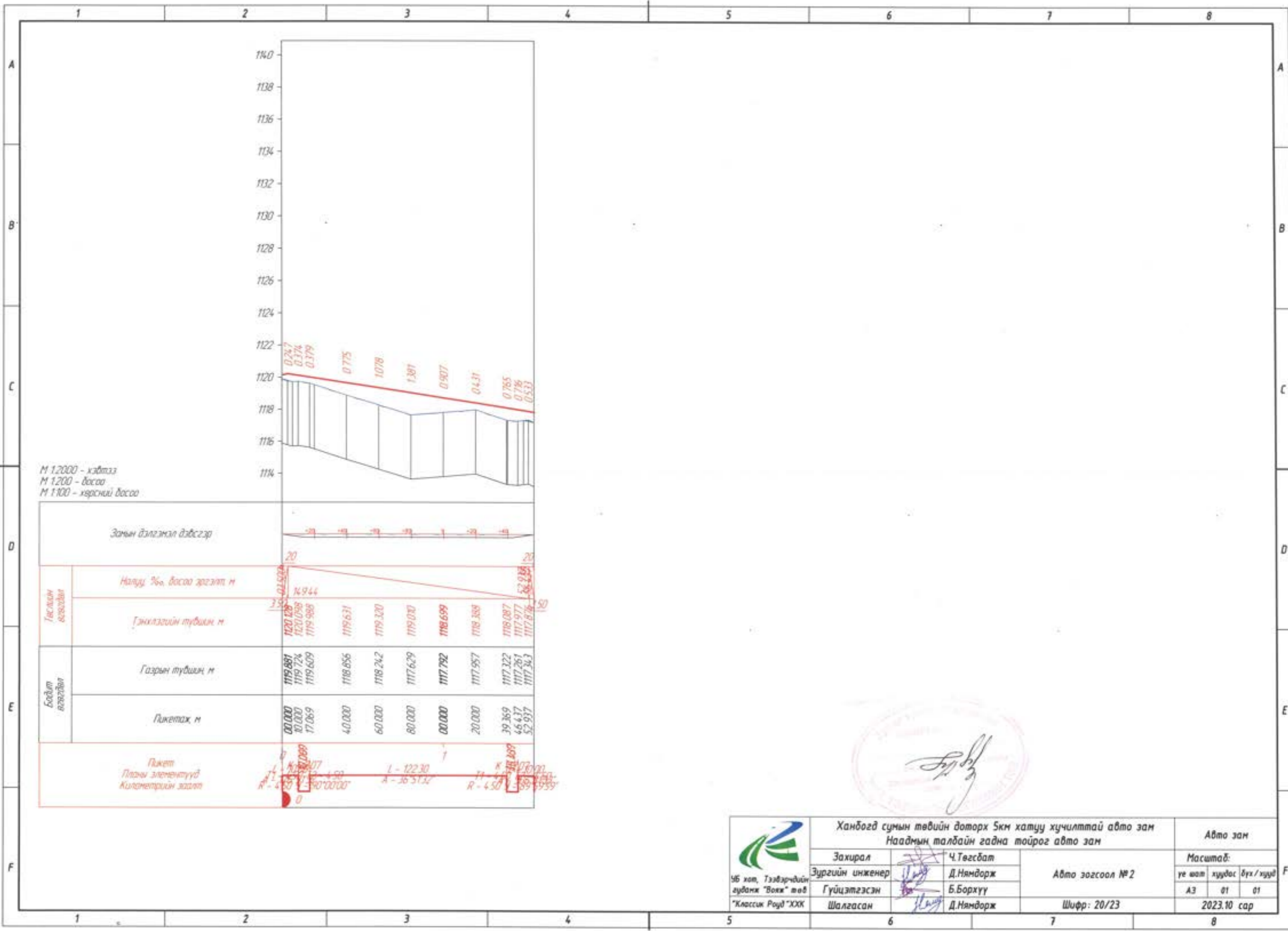

ДАГУУ ОГТЛОЛ

*ХАНБОГД СУМЫН ТӨВИЙН ДОТОРХ 5КМ ХАТУУ ХУЧИЛТАЙ АВТО ЗАМ
/Наадмын талбайн гадна тойрог авто зам зогсоол/*



| | | | | | | |
|---|---|-------------|-----------------|----------|--------|----------|
|  УБ хот, Тээвэрчдийн гудамж "Вояж" төв "Классик Роуд" ХХК | Ханбогод сумын төвийн доторх 5км хатуу хучилттай авто зам | | | Авто зам | | |
| | Наадмын талбайн гадна тойрог авто зам | | | Масштаб: | | |
| | Захирал | Ч.Төгсбат | Авто зогсоол №2 | үе шал | хуудас | дүх/хүүд |
| | Зургийн инженер | Д.Нямдорж | | А3 | 01 | 01 |
| Гүйцэтгэсэн | Б.Борхүү | Шуфр: 20/23 | 2023.10 сар | | | |
| Шалгасан | Д.Нямдорж | | | | | |

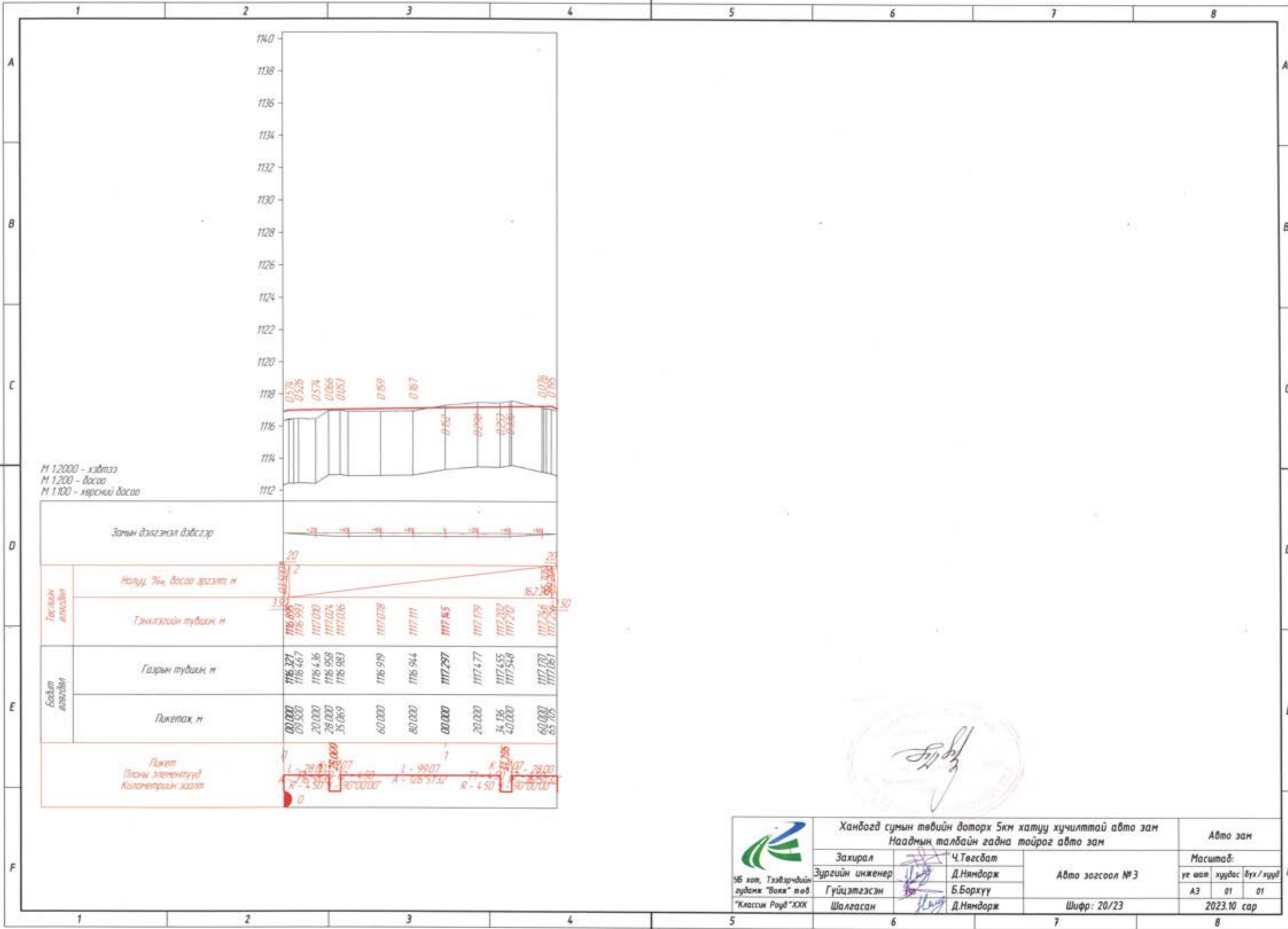

| | | | | | | |
|--|--|-----------|-------------|-----------------|--------|-----------|
| ᠑᠖ хөл, Тээвэрчдийн гудамж "Вояж" төв "Классик Роуд" ХХК | Ханбогд сумын төвийн доторх 5км хатуу хучилттай авто зам | | | Авто зам | | |
| | Наадмын талбайн гадна тойрог авто зам | | | Масштаб: | | |
| | Захирал | Ч.Төгсбат | | Авто зогсоол №3 | | |
| | Зургийн инженер | Д.Нямдорж | | үе шал | хуудас | бүх /хүүд |
| Гүйцэтгэсэн | Б.Борхүү | | А3 | 01 | 01 | |
| Шалгасан | Д.Нямдорж | | Шифр: 20/23 | | | |
| | | | 2023.10 сар | | | |

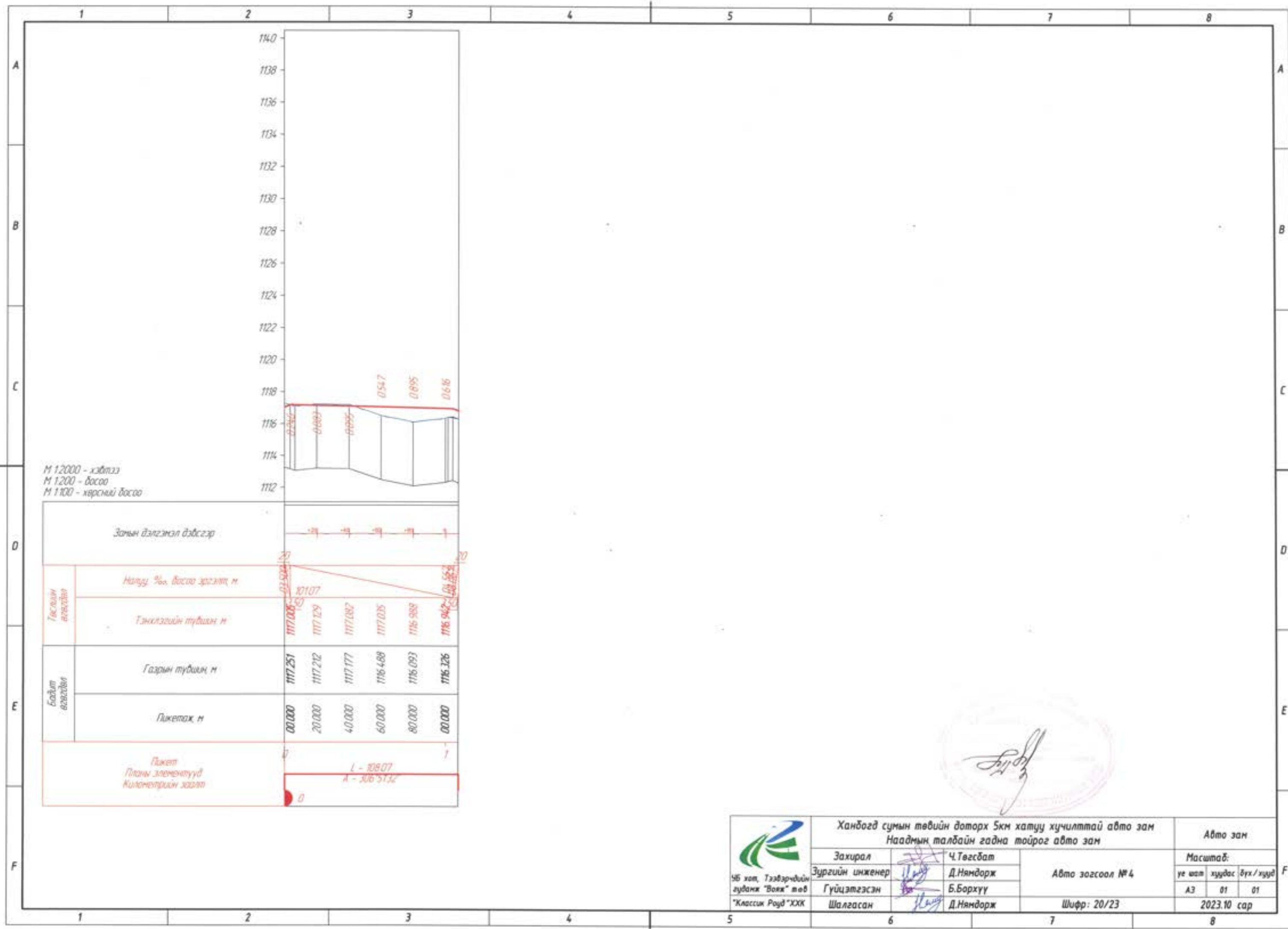

М 1:2000 - хэвтээ
 М 1:200 - босоо
 М 1:100 - хөрсний босоо

Замын дэлгэмэл дэвсгэр

Налуу % босоо зүгэлт м

Тэнхлэгийн туйвчин м

Газрын туйвчин м

Пакетаж м

Пакет
 Планч элементүүд
 Километрийн заалт

| | | | | | | | | |
|-----------------|----------|----------|----------|----------|----------|----------|---------------------------|----------|
| | 0 | 20 | 40 | 60 | 80 | 100 | 101.07 | 120 |
| Тасгийн өгөгдөл | 1117.006 | 1117.129 | 1117.082 | 1117.035 | 1116.988 | 1116.942 | 101.07 | 1116.895 |
| Байт өгөгдөл | 1117.251 | 1117.212 | 1117.177 | 1116.489 | 1116.093 | 1116.326 | | |
| | 00.000 | 20.000 | 40.000 | 60.000 | 80.000 | 00.000 | | |
| | 0 | | | | | | L - 109.07 A - 306.512 | 1 |



| | | | | | | |
|--|--|-------------|-----------------|----------|--------|-----------|
|  УБ хот, Тээвэрчдийн гудамж "Вояж" төв "Классик Роуд" ХХК | Ханбогод сумын төвийн доторх 5км хатуу хучилттай авто зам Наадмын талбайн гадна тойрог авто зам | | | Авто зам | | |
| | Захирал | Ч.Төгсбат | Авто зогсоол №4 | Масштаб: | | |
| | Зургийн инженер | Д.Нямдорж | | үе шат | хуудас | дүх /хүүд |
| | Гүйцэтгэсэн | Б.Борхүү | | А3 | 01 | 01 |
| Шалгасан | Д.Нямдорж | Шифр: 20/23 | 2023.10 сар | | | |

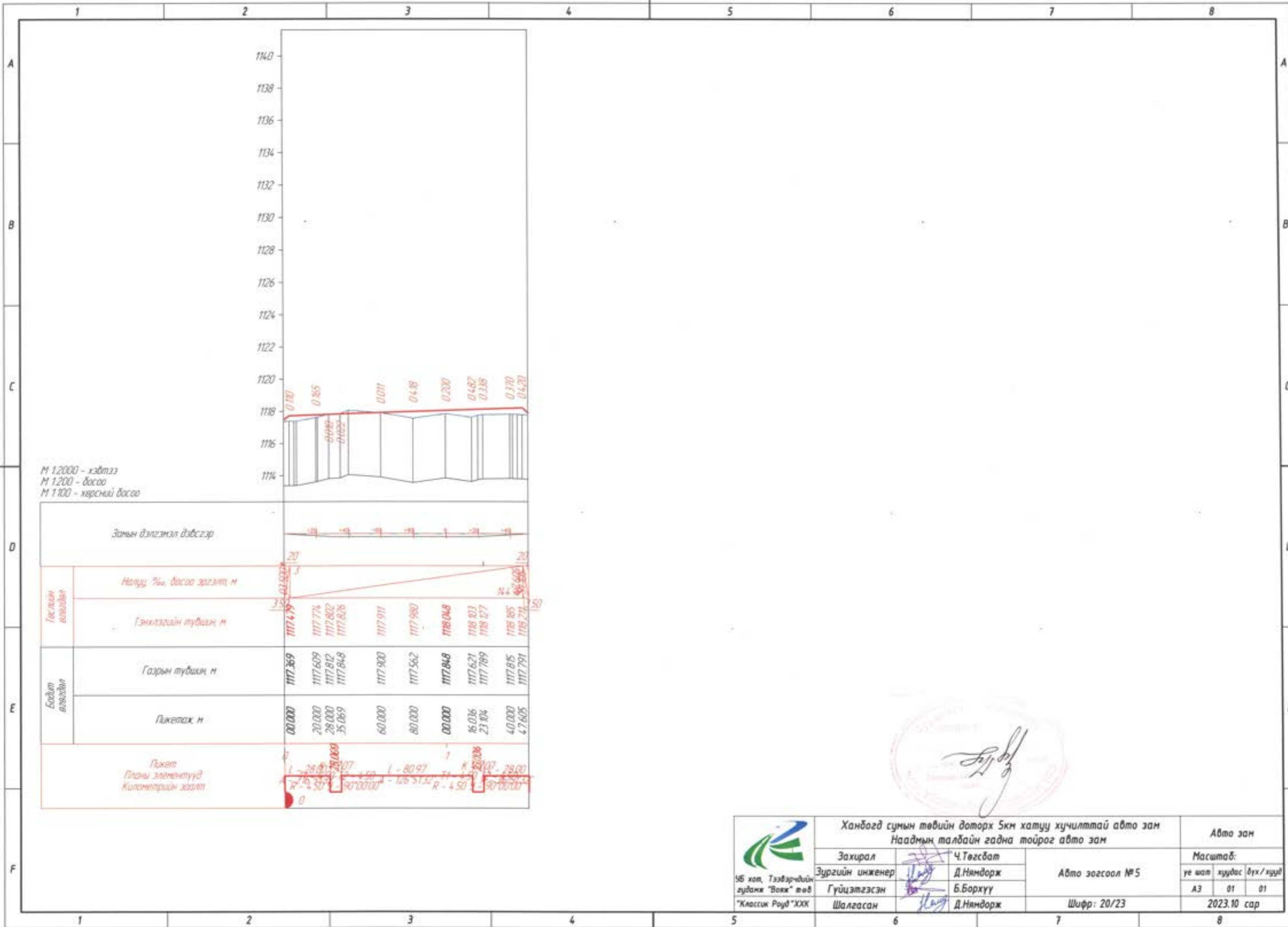

| | | | | | | |
|--|---|-------------|-----------------|----------|--------|----------|
|  46 хоп, Тээвэрчдийн гудамж "Вожи" төв "Классик Роуд" ХХК | Ханбогод сумын төвийн доторх 5км хатуу хучилттай авто зам | | | Авто зам | | |
| | Наадмын талбайн гадна тойрог авто зам | | | Масштаб: | | |
| | Захирал | Ч.Төгсбат | Авто зогсоол №5 | үе шат | хуудас | дүх/хууд |
| | Зургийн инженер | Д.Нямдорж | | А3 | 01 | 01 |
| Гүйцэтгэсэн | Б.Борхүү | 2023.10 сар | | | | |
| Шалгасан | Д.Нямдорж | Шифр: 20/23 | | | | |

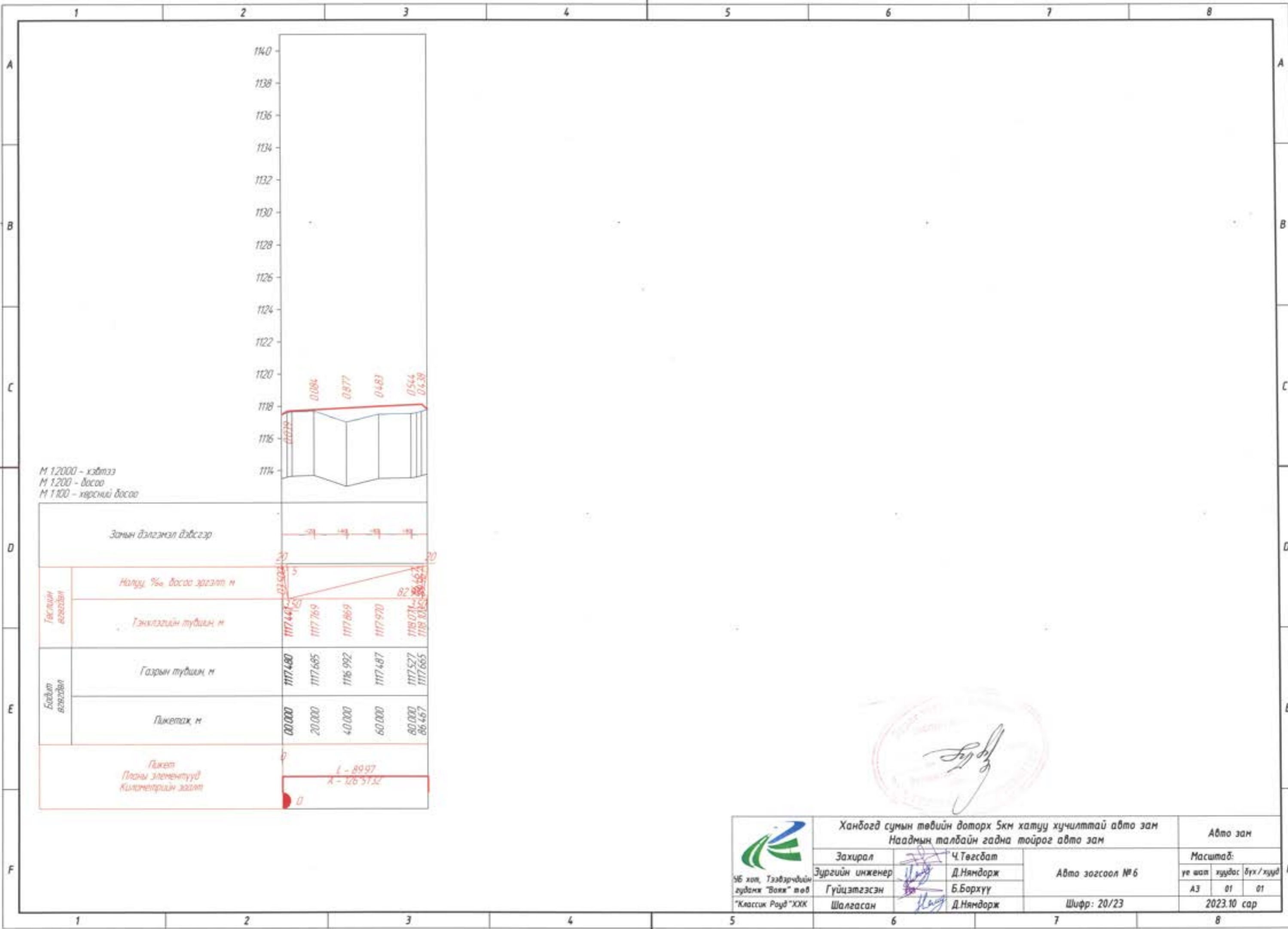

М 1:2000 - хэвтээ
 М 1:200 - босоо
 М 1:100 - хэргийн босоо

Замын бэлгэмэл дэвсгэр

Налуу, % босоо эргэлт м

Тэнхлэгийн түвшин м

Газрын түвшин м

Пикетаж м

Пикет
 План элементүүд
 Километрийн эзлэл

| | | | | | |
|----------|----------|----------|----------|----------|----------|
| 00.000 | 20.000 | 40.000 | 60.000 | 80.000 | 86.467 |
| 1117.447 | 1117.769 | 1117.869 | 1117.970 | 1118.071 | 1118.015 |
| 1117.480 | 1117.685 | 1116.992 | 1117.487 | 1117.527 | 1117.665 |

(Handwritten signature and red circular stamp)

| | | | | | | |
|---|--|-------------|-----------------|----------|--------|----------|
|  96 хаяг, Тээвэрчдийн гудамж "Баян" төв "Классик Рауд" ХХХ | Ханбогод сумын төвийн доторх 5км хатуу хучилттай авто зам Наадмын талбайн гадна тойрог авто зам | | | Авто зам | | |
| | Захирал | Ч.Төгсбат | Авто зогсоол №6 | Масштаб: | | |
| | Зургийн инженер | Д.Нямдорж | | үе шал | хуудас | бүх/хүүд |
| | Гүйцэтгэсэн | Б.Борхүү | | А3 | 01 | 01 |
| Шалгасан | Д.Нямдорж | Шифр: 20/23 | 2023.10 сар | | | |

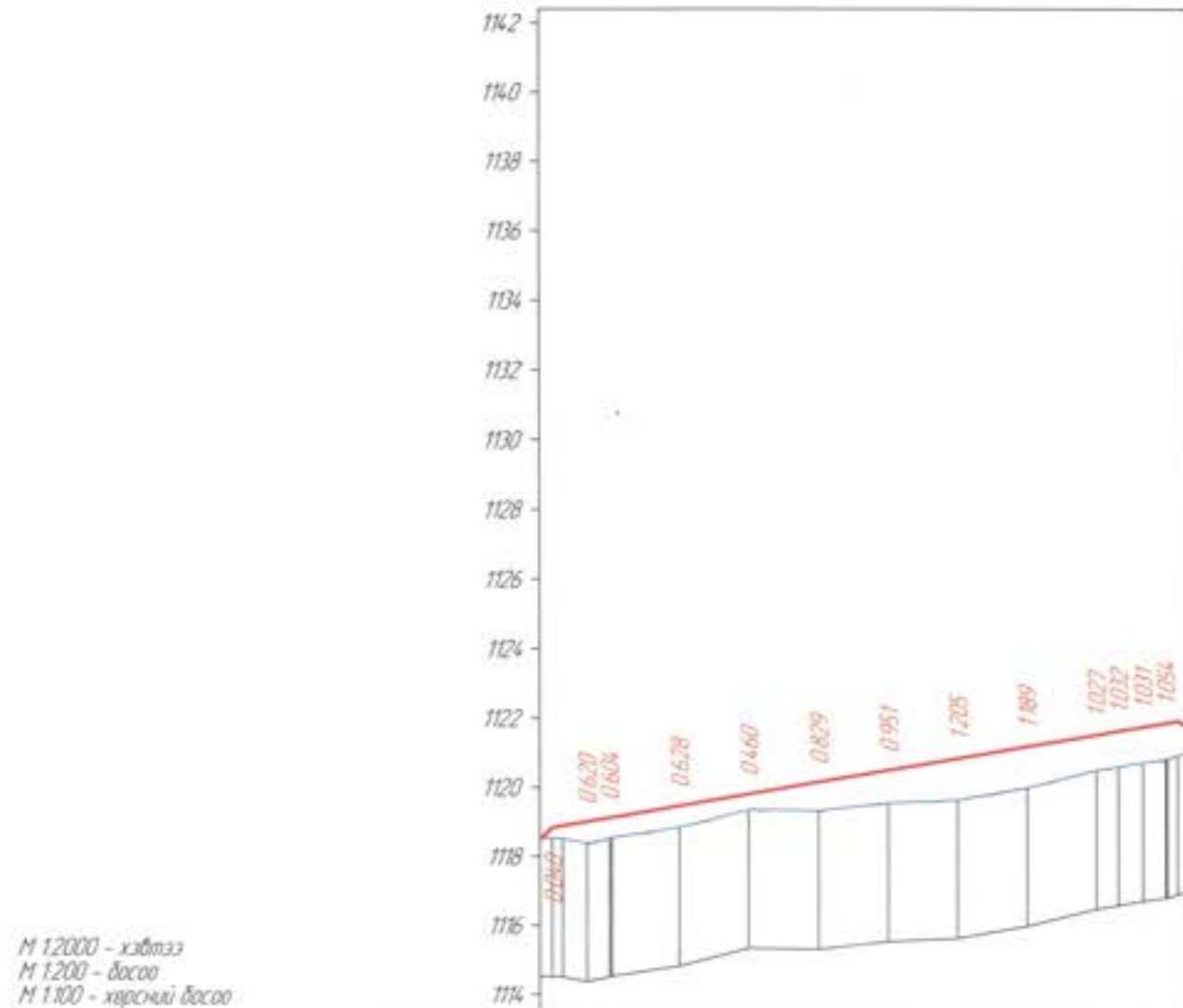

М 1:2000 - хэвтээ
 М 1:200 - босоо
 М 1:100 - хэрсэнэй босоо

| Замын дэлгэмэл дэвсгэр | | | | | | | | | | | | | | |
|---|-------------------------|---|----------|----------|----------|----------|----------|----------|----------|----------|----------|----------|----------|----------|
| Газрын өргөргийн | Налуу, % босоо эргэлт м | [Diagram showing slope percentages] | | | | | | | | | | | | |
| | Гэнхлэлийн түвшин м | 1118.496 | 1118.994 | 1119.805 | 1119.450 | 1119.794 | 1120.039 | 1120.483 | 1120.828 | 1121.172 | 1121.517 | 1121.626 | 1121.748 | 1121.881 |
| Бодит өргөргийн | Газрын түвшин м | 1118.536 | 1118.374 | 1118.507 | 1118.822 | 1119.334 | 1119.310 | 1119.532 | 1119.623 | 1119.983 | 1120.490 | 1120.594 | 1120.717 | 1120.807 |
| | Пикетаж м | 00.000 | 13.500 | 20.000 | 40.000 | 60.000 | 80.000 | 00.000 | 20.000 | 40.000 | 60.000 | 66.369 | 71.437 | 80.000 |
| Пикет План элементүүд Километрийн заалт | | [Diagram showing curve data: L=165.80, R=450, etc.] | | | | | | | | | | | | |



| | | | | | | |
|---|---|-------------|-----------------|----------|--------|----------|
|  46 хөл, Тээвэрчдийн гудамж "Вожи" төв "Классик Роуд" ХХК | Ханбогд сумын төвийн доторх 5км хатуу хучилттай авто зам Наадмын талбайн гадна тойрог авто зам | | | Авто зам | | |
| | Захирал | Ч.Төгсбат | Авто зогсоол №7 | Масштаб: | | |
| | Зургийн инженер | Д.Нямдорж | | үе шат | хуудас | дүх/хүүд |
| | Гүйцэтгэсэн | Б.Борхүү | | А3 | 01 | 01 |
| Шалгасан | Д.Нямдорж | Шифр: 20/23 | 2023.10 сар | | | |

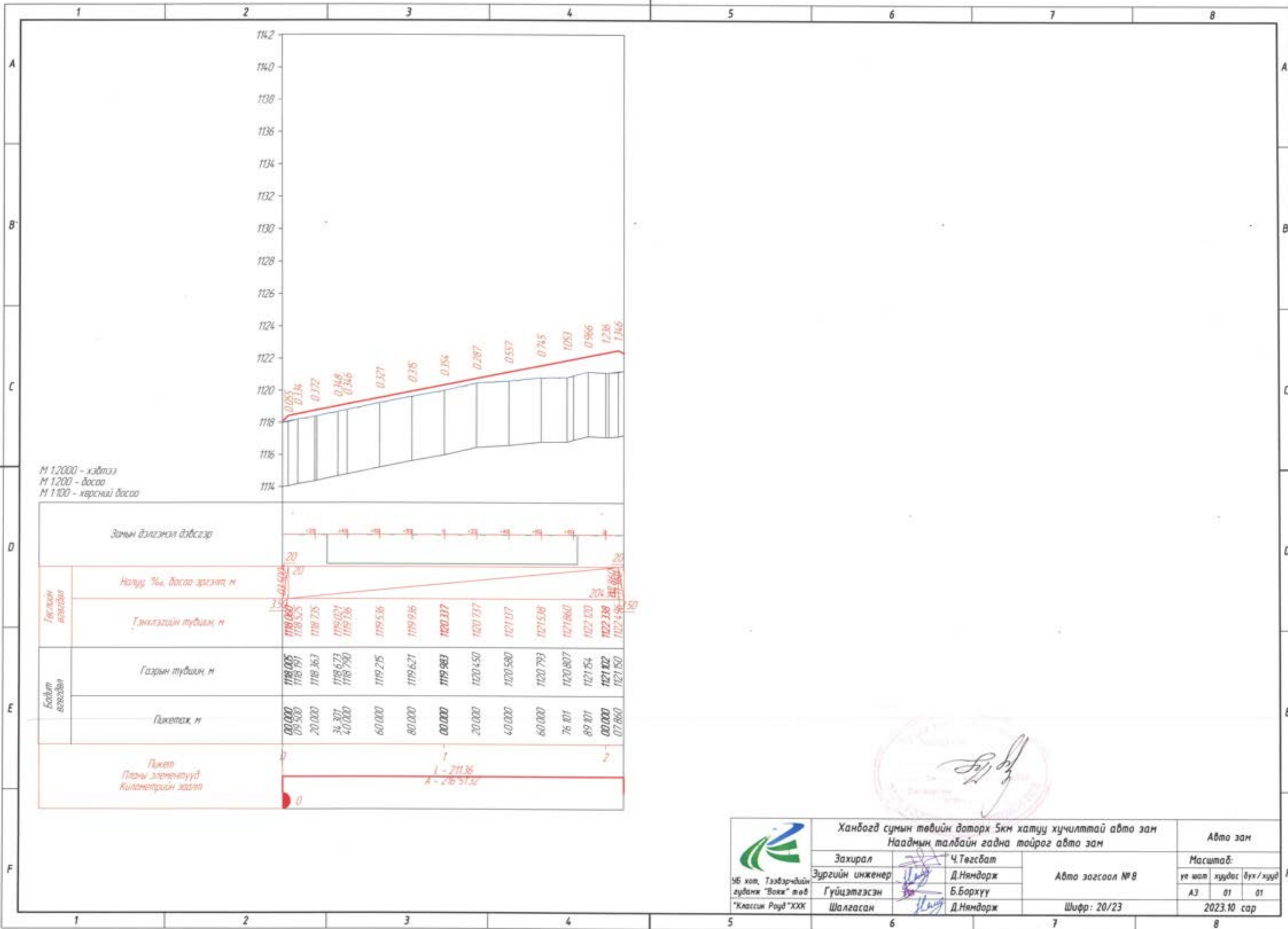

М 1:2000 - хэдтээ
 М 1:200 - босоо
 М 1:100 - хөрсний босоо

Замын дэлгэмэл дэвсгэр

Налуу, % босоо зогшил м

Гэнхлэгийн тусбиал м

Газрын тусбиал м

Пакетаж м

Пикет
 Планч элементүүд
 Километрийн заалт

| | | | | | | | | | | | | | | | |
|------------------|----------|----------|----------|----------|----------|----------|----------|----------|----------|----------|----------|----------|----------|----------|----------|
| Газрын тусбиал м | 1118.000 | 1118.525 | 1118.735 | 1119.021 | 1119.346 | 1119.536 | 1119.936 | 1120.317 | 1120.717 | 1121.017 | 1121.538 | 1121.860 | 1122.120 | 1122.388 | 1122.596 |
| Газрын тусбиал м | 1118.005 | 1118.191 | 1118.363 | 1118.673 | 1118.790 | 1119.215 | 1119.621 | 1119.983 | 1120.450 | 1120.580 | 1120.793 | 1120.807 | 1121.154 | 1121.112 | 1121.150 |
| Пакетаж м | 00.000 | 09.500 | 20.000 | 34.301 | 40.000 | 60.000 | 80.000 | 00.000 | 20.000 | 40.000 | 60.000 | 76.801 | 89.801 | 00.000 | 07.860 |

1 - 211.36
 А - 216.51.34



УБ хот, Тээвэрчдийн гудамж "Вояж" т.ө.б "Классик Роуд" ХХК

Ханбогод сумын төвийн доторх 5км хатуу хучилттай авто зам
 Наадмын талбайн гадна тойрог авто зам

| | |
|-----------------|-----------|
| Захирал | Ч.Төгсбат |
| Зургийн инженер | Д.Нямдорж |
| Гүйцэтгэсэн | Б.Борхуу |
| Шалгасан | Д.Нямдорж |

Авто зогсоол №8
 Шифр: 20/23

| | | |
|-------------|--------|----------|
| Авто зам | | |
| Масштаб: | | |
| үе шат | хуудас | дүх/хууд |
| А3 | 01 | 01 |
| 2023.10 сар | | |



НЭГ МАЯГИЙН ХӨНДЛӨН ОГТЛОЛЫН ЗУРАГ

ХАНБОГД СУМЫН ТӨВИЙН ДОТОРХ 5КМ ХАТУУ ХУЧИЛТАЙ АВТО ЗАМ

НЭГ МАЯГИЙН ХӨНДЛӨН ОГТЛОЛ БА ХУЧИЛТЫН ХИЙЦИЙН ЗУРАГ
ТӨРӨЛ-1 М1:75

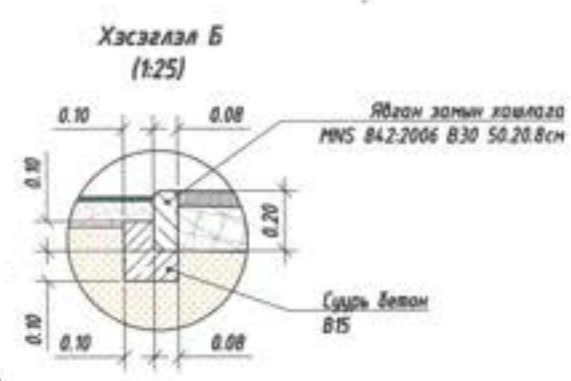
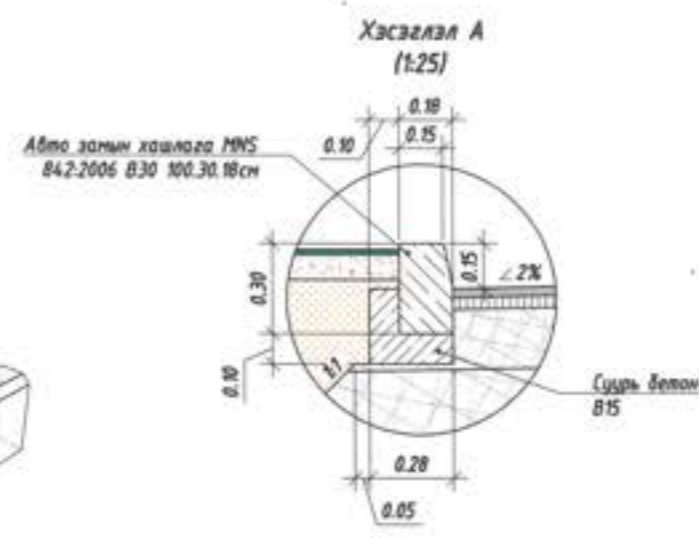
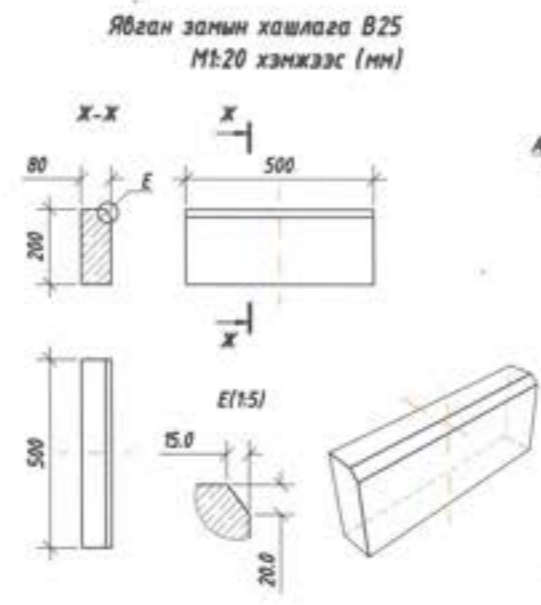
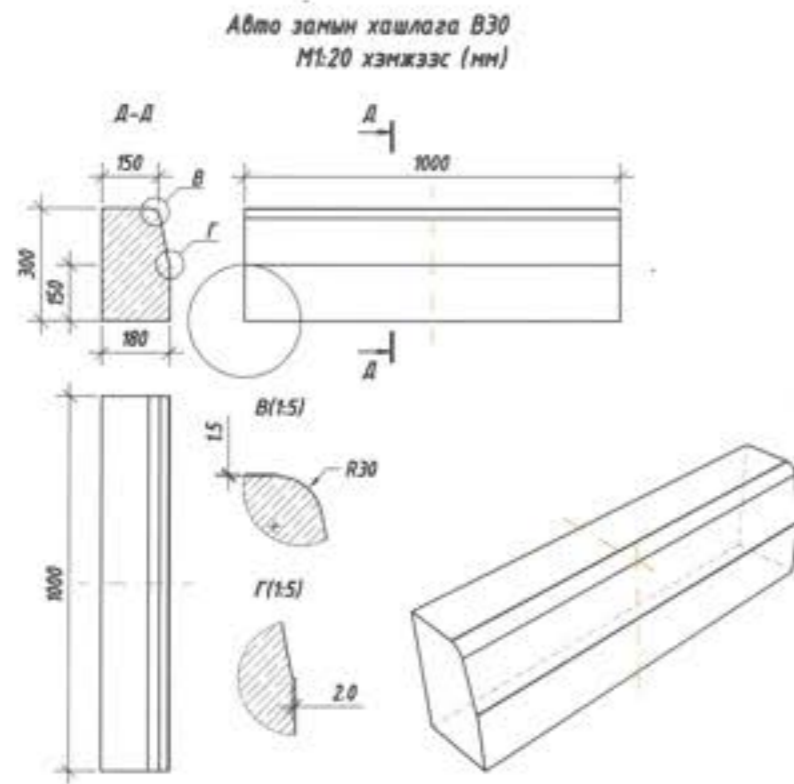
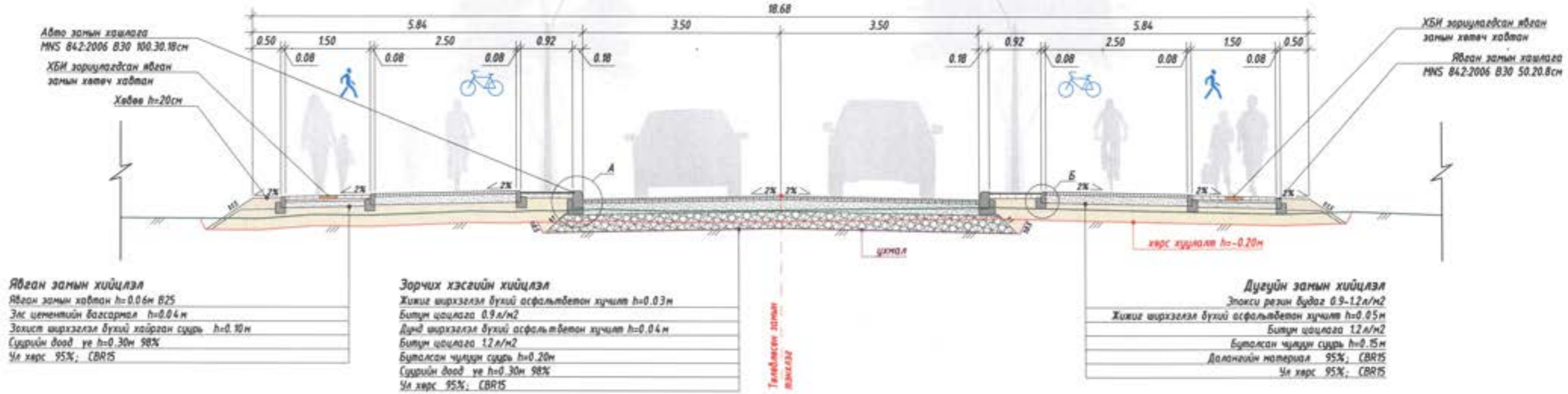

- Тайлбар:
- Зурагт тусгайлан зааснаас бусад тохиолдолд эвч хэмжээг нөгрээр тэндээгээ.
 - Нарийвчилсан хэмжээг хөндлөн огтлол ба эвч хэмжээний зурагаас харах.
 - Авто зам ба явган хүний замын хийц эдлэл материалууд нь чанар, хэмжээний хувьд Монгол улсын нөрдөөдөг байгаа норм стандартад нийцж байх.



| | | | | | |
|---|-----------|----------------------------|-------------|----------|----------|
| Ханбогод сумын төвийн доторх 5км хатуу хучилттай авто зам | | | | Авто зам | |
| Захирал | Ч.Төгсбат | Нэг маягийн хөндлөн огтлол | Масштаб: | | |
| Инженер | Д.Нямдорж | | формат | хуудас | бүх/хууд |
| Гүйцэтгэсэн | Б.Борхүү | Шифр: 20/23 | A3 | 01 | 04 |
| Шалгасан | Д.Нямдорж | | 2023.10 сар | | |

НЭГ МАЯГИЙН ХӨНДЛӨН ОГТЛОЛ БА ХУЧИЛТЫН ХИЙЦИЙН ЗУРАГ
ТӨРӨЛ-2 М1:100

Авто зогсоол төрөл-1

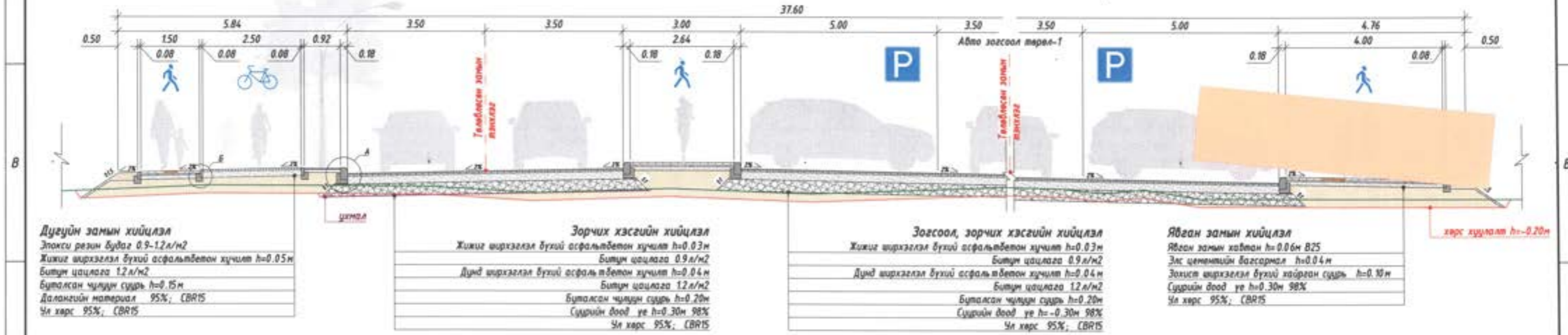

ТӨРӨЛ-3 / Зогсоол-2/ М1:100

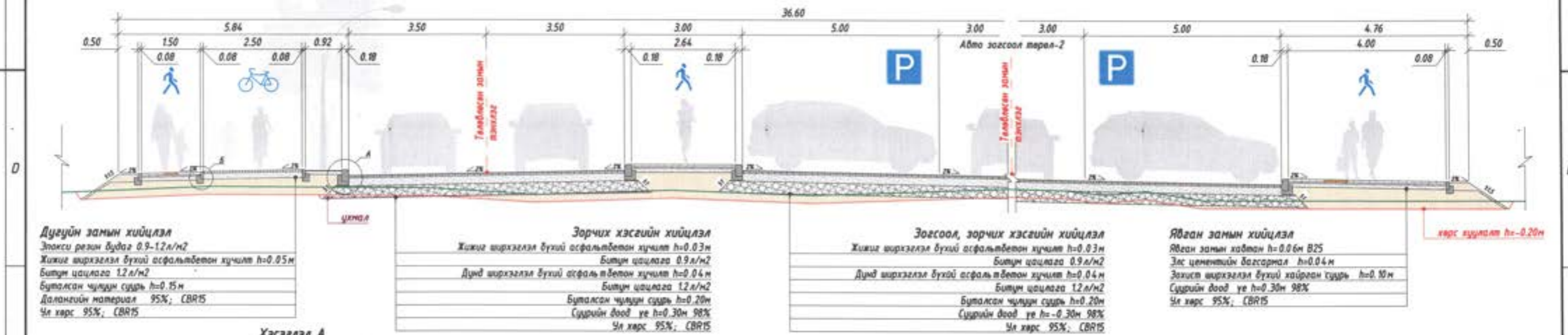

Хэсгэлэл А (1:25)

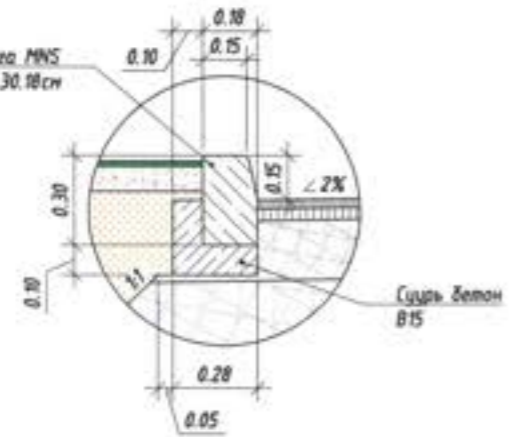

Хэсгэлэл Б (1:25)

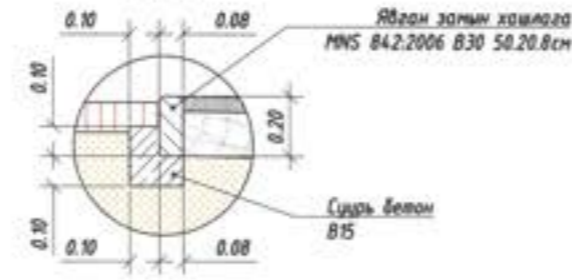

Тайлбар:

1. Зурагт тусгайлан зааснаас бусад тохиолдолд эвд хэмжээг метрээр тэмдэглэв.
2. Нарийвчилсан хэмжээг хөндлөн огтлол ба эвд хэмжээний зургаас харах.
3. Авто зам ба явган хүний замын хийц эдгээр материалууд нь чанар, хэмжээний хувьд Монгол улсын мөрдөгдөж байгаа норм стандартад нийцж байх.



| | | | | | | |
|---|-----------|----------------------------|-------------|----------|----------|--|
| Ханбогод сумын төвийн доторх 5км хатуу хүчилттай авто зам | | | | Авто зам | | |
| Захираг | Ч.Төгсбат | Нэг маягийн хөндлөн огтлол | Масштаб: | | | |
| Инженер | Д.Нямдорж | | формат | хуудас | дүх/хууд | |
| Гүйцэтгэсэн | Б.Борхүү | | A3 | 02 | 04 | |
| Шалгасан | Д.Нямдорж | Шифр: 20/23 | 2023.10 сар | | | |

НЭГ МАЯГИЙН ХӨНДЛӨН ОГТЛОЛ БА ХУЧИЛТЫН ХИЙЦИЙН ЗУРАГ
ТӨРӨЛ-4 М1:100

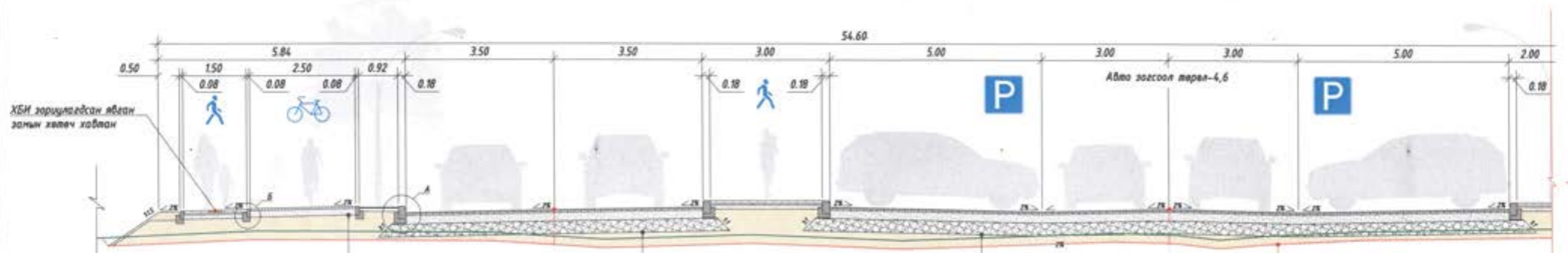

Дугуйн замын хийцлэл

| | |
|---|--------------------------|
| Эпокси резин будаг | 0.9-1.2 л/м ² |
| Жижиг ширхэгтэй бүхий асфальтбетон хүчилт | h=0.05 м |
| Битум цацлага | 1.2 л/м ² |
| Буталсан чулуун суурь | h=0.15 м |
| Далангийн материал | 95%; СBR15 |
| Ул хөрс | 95%; СBR15 |

Зогсоол, зорчих хэсгийн хийцлэл

| | |
|---|----------------------|
| Жижиг ширхэгтэй бүхий асфальтбетон хүчилт | h=0.03 м |
| Битум цацлага | 0.9 л/м ² |
| Дунд ширхэгтэй бүхий асфальтбетон хүчилт | h=0.04 м |
| Битум цацлага | 1.2 л/м ² |
| Буталсан чулуун суурь | h=0.20 м |
| Суурийн доод үе | h=0.30 м 98% |
| Ул хөрс | 95%; СBR15 |

хөрс хуурамт h=0.20м

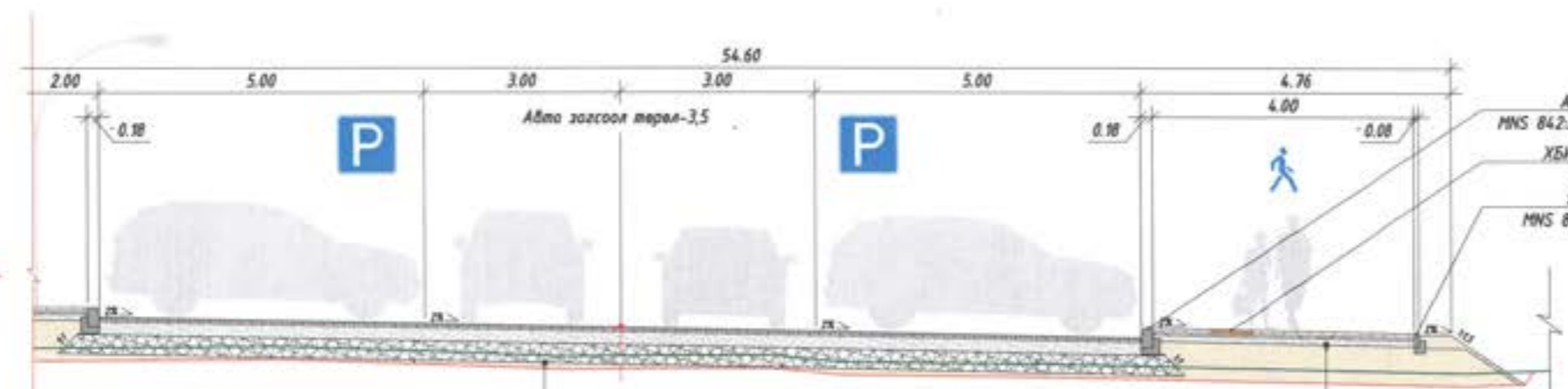

Зогсоол, зорчих хэсгийн хийцлэл

| | |
|---|----------------------|
| Жижиг ширхэгтэй бүхий асфальтбетон хүчилт | h=0.03 м |
| Битум цацлага | 0.9 л/м ² |
| Дунд ширхэгтэй бүхий асфальтбетон хүчилт | h=0.04 м |
| Битум цацлага | 1.2 л/м ² |
| Буталсан чулуун суурь | h=0.20 м |
| Суурийн доод үе | h=0.30 м 98% |
| Ул хөрс | 95%; СBR15 |

Явган замын хийцлэл

| | |
|--------------------------------------|--------------|
| Явган замын хайтам | h=0.06 м B25 |
| Элс цементийн багсарнал | h=0.04 м |
| Эхлэст ширхэгтэй бүхий хайрган суурь | h=0.10 м |
| Суурийн доод үе | h=0.30 м 98% |
| Ул хөрс | 95%; СBR15 |

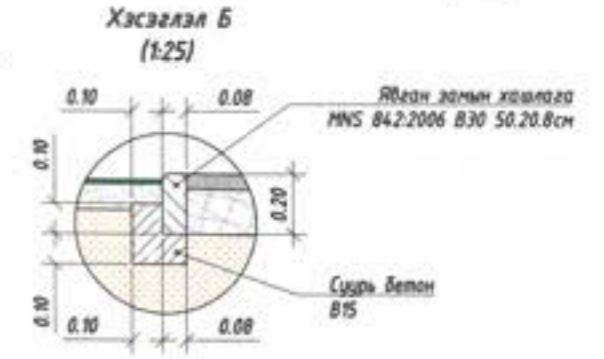
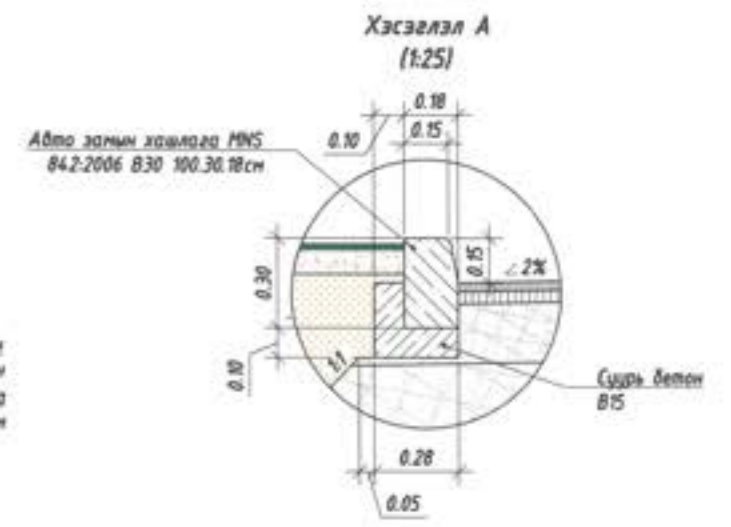

- Тайлбар:**
1. Зурагт тусгайлан зааснаас бусад тохиолдолд зай хэмжээг метрээр тэмдэглэв.
 2. Нарийвчилсан хэмжээг хөндлөн огтлол ба зай хэмжээсийн зургаас харах.
 3. Авто зам ба явган хүний замын хийц зэлэл материалууд нь чанар, хэмжээний хувьд Монгол улсын мөрдөгдөж байгаа норм стандартад нийцэж байх.



| | | | | | | |
|---|-----------|----------------------------|-------------|----------|----------|--|
| Ханбогод сумын төвийн доторх 5км хатуу хучилттай авто зам | | | | Авто зам | | |
| Захирал | Ч.Төгсбат | Нэг маягийн хөндлөн огтлол | Масштаб: | | | |
| Инженер | Д.Нямдорж | | формат | хуудас | бүх/хууд | |
| Гүйцэтгэсэн | Б.Борхүү | | A3 | 03 | 04 | |
| Шалгасан | Д.Нямдорж | | 2023.10 сар | | | |
| Шифр: 20/23 | | | | | | |

НЭГ МАЯГИЙН ХӨНДЛӨН ОГТЛОЛ БА ХУЧИЛТЫН ХИЙЦИЙН ЗУРАГ
ТӨРӨЛ-5 М1:75

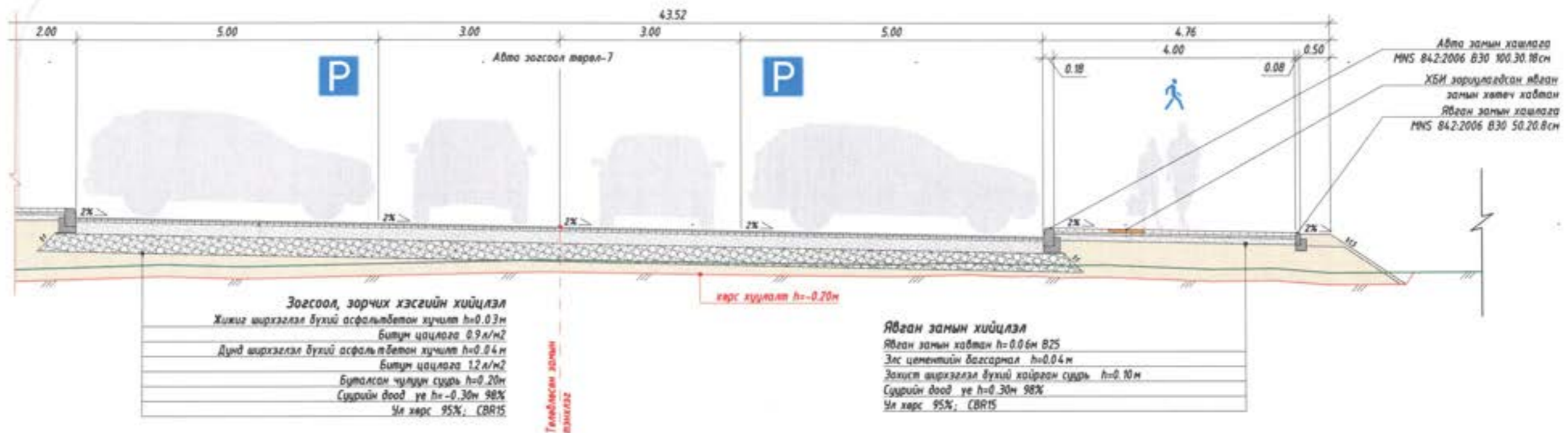
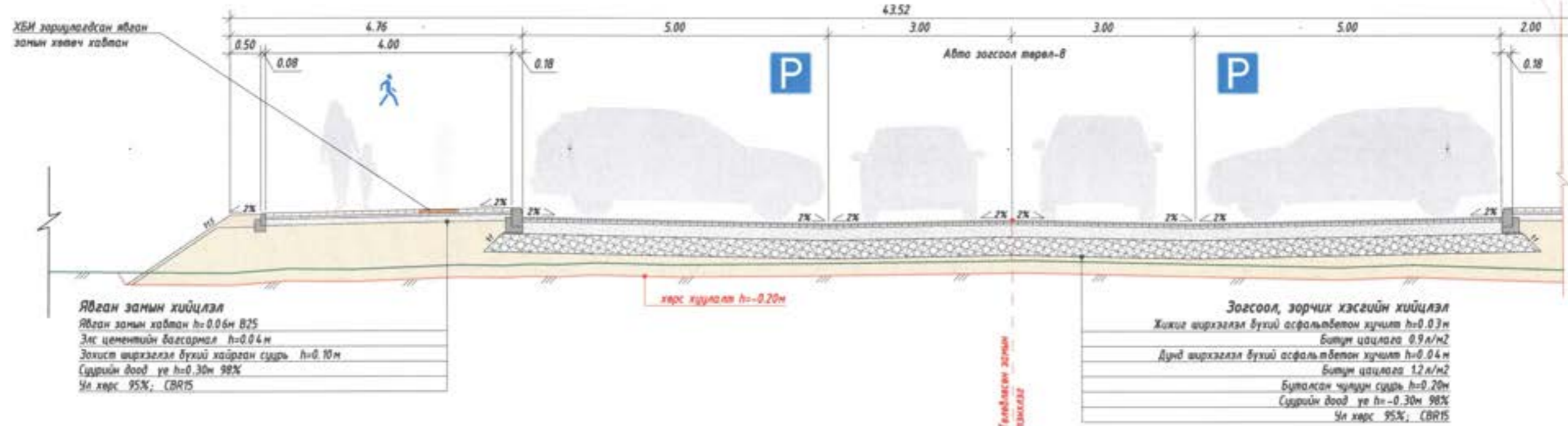

Тайлбар:

1. Зурагт тусгайлан зааснаас бусад тохиолдолд зай хэмжээг нөгрээр тэмдэглэв.
2. Нарийвчигсан хэмжээг хөндлөн огтлол ба зай хэмжээсийн зурагаас харах.
3. Авта зам ба явган хүний замын хийц эдлэл материалууд нь чанар, хэмжээний зүгд Монгол улсын мөрдөгдөж байгаа норм стандартад нийцж байх.



| | | | | | |
|---|-----------|----------------------------|-------------|--------|----------|
| Ханбогод сумын төвийн доторх 5км хатуу хучилттай авто зам | | | Авто зам | | |
| Захирал | Ч.Төгсбат | Нэг маягийн хөндлөн огтлол | Масштаб: | | |
| Инженер | Д.Нямдорж | | формат | хуудас | дүх/хууд |
| Гүйцэтгэсэн | Б.Бархүү | Шифр: 20/23 | А3 | 04 | 04 |
| Шалгасан | Д.Нямдорж | | 2023.10 сар | | |

ЯВГАН ЗАМ, ХӨГЖЛИЙН БЭРХШЭЭЛТЭЙ ИРГЭДЭД ЗОРИУЛСАН ГАРЦ

План М1:100

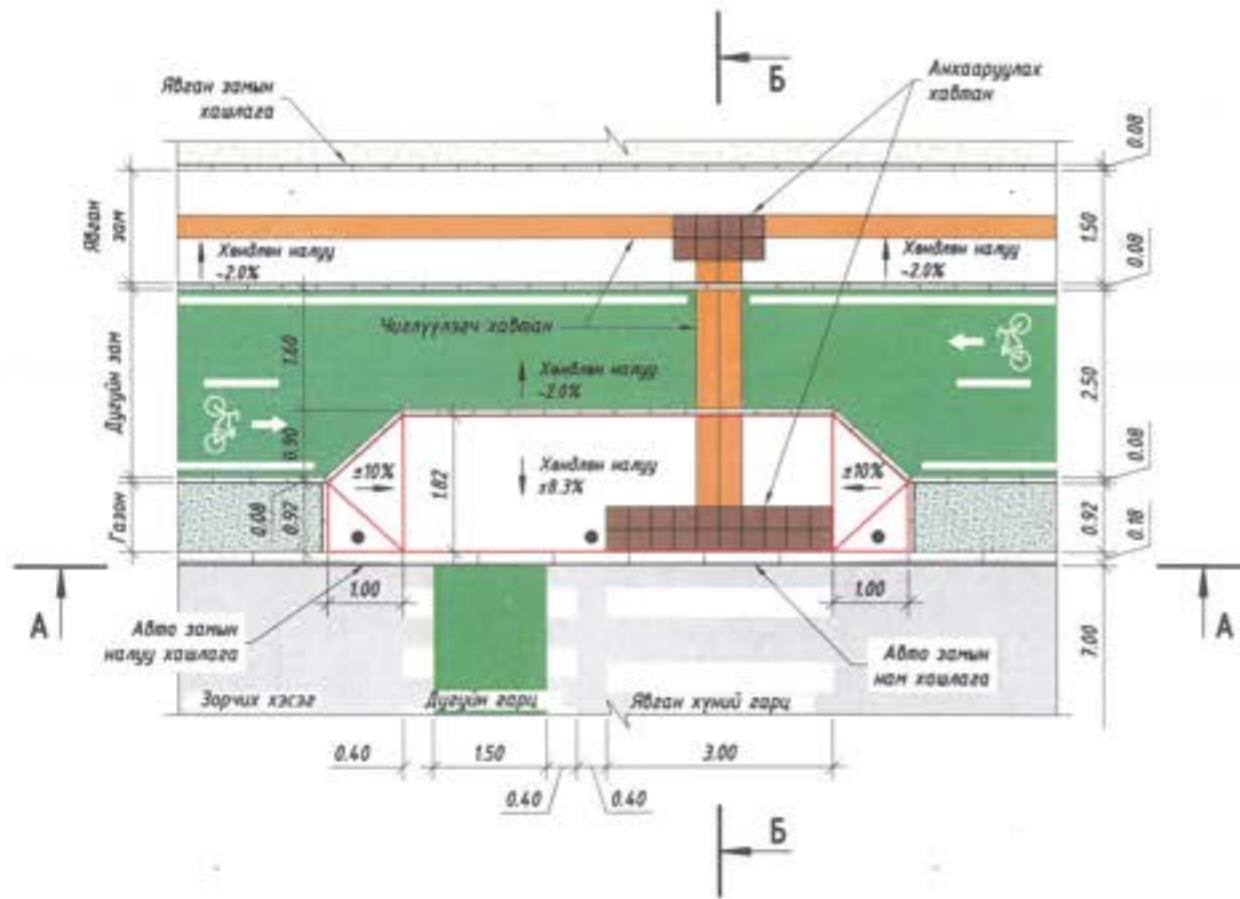

А-А Дагуу ойтлол М1:100

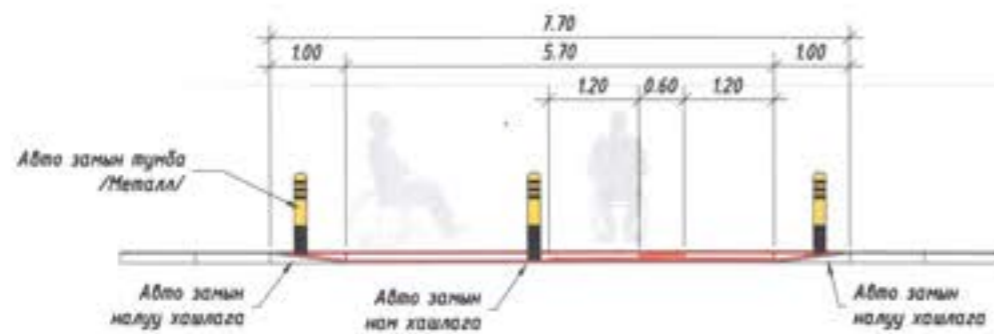

Перспектив харагдах байдал

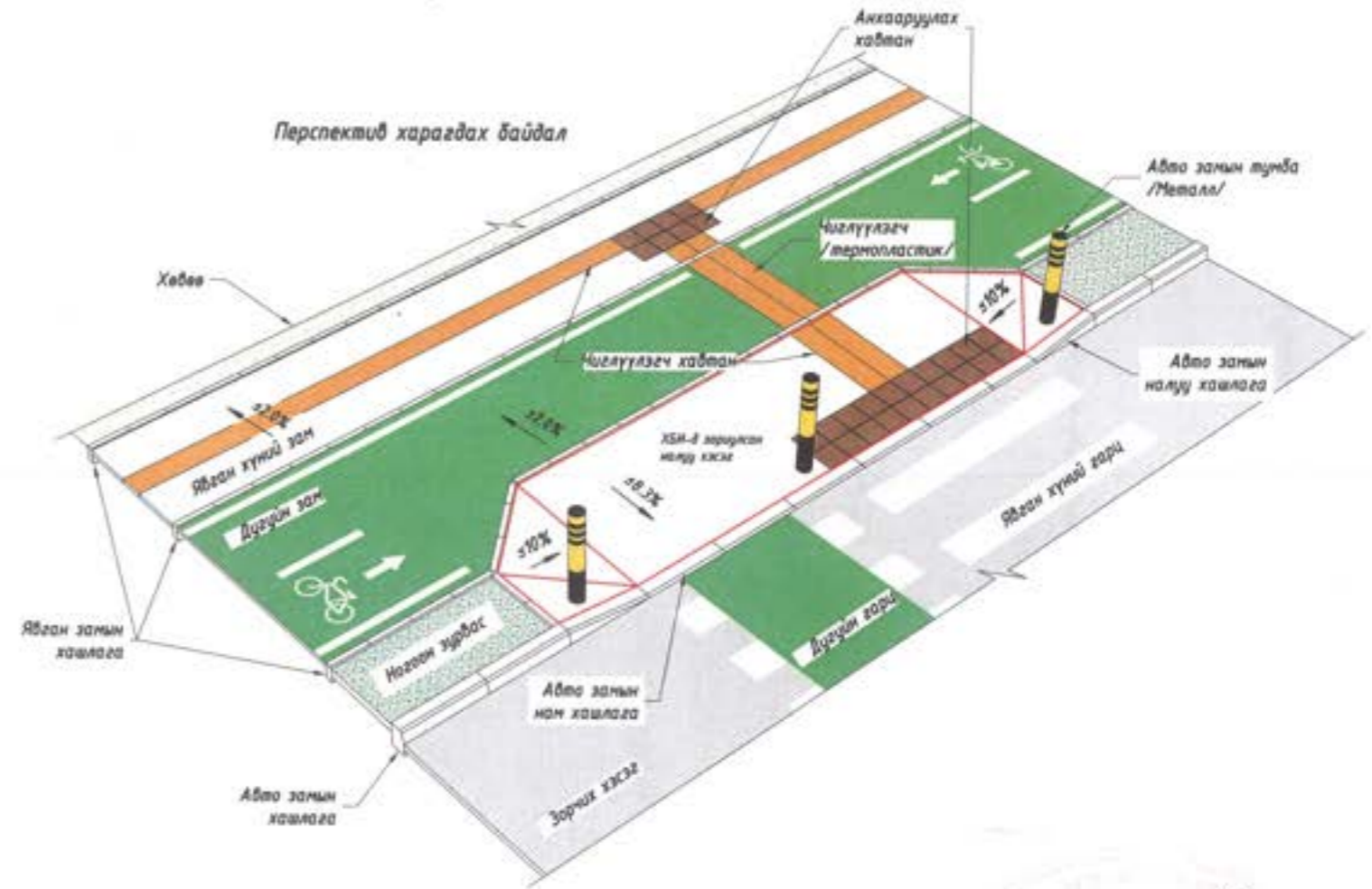

Б-Б Явган замын гарцны хөндлөн ойтлол М1:50

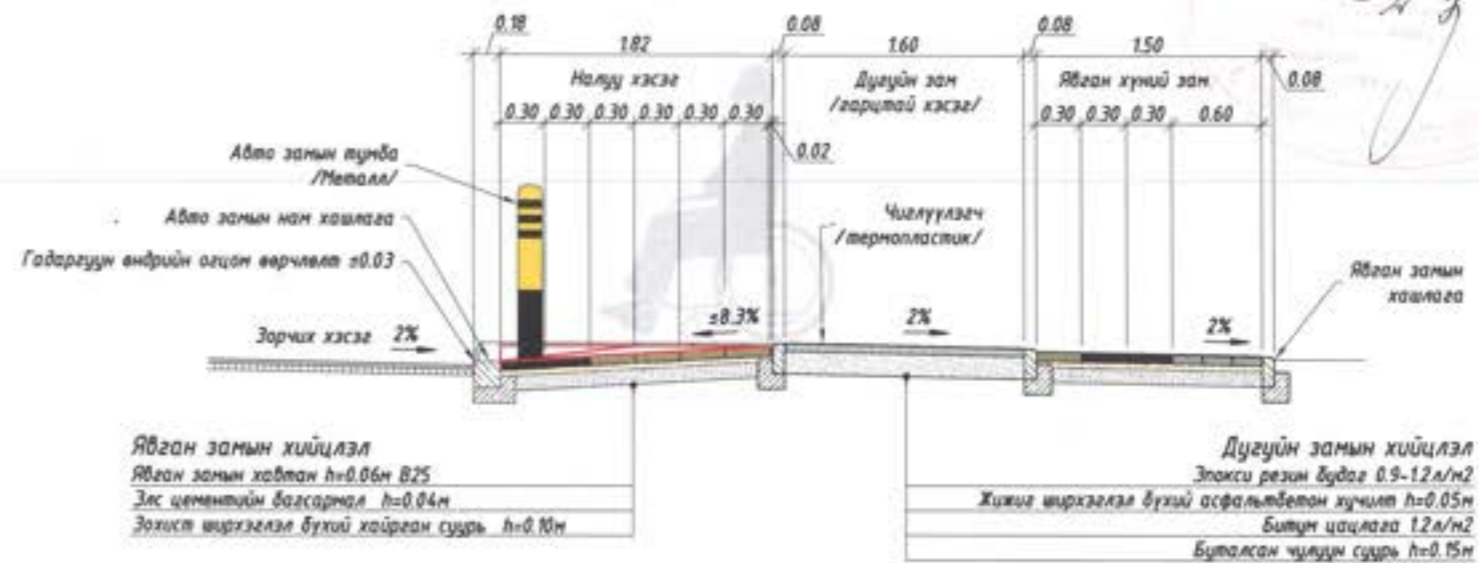

Явган замын хийцлэл

Явган замын хавтан $h=0.06m$ В25
 Эс цементийн багсарнал $h=0.04m$
 Зохих ширхэглэл бүхий хайрван суурь $h=0.10m$

Дугуйн замын хийцлэл

Эпокси резин будаа $0.9-1.2л/м^2$
 Жижиг ширхэглэл бүхий асфальтбетон хучилт $h=0.05m$
 Битум цацлага $1.2л/м^2$
 Бүтэлсэн чулуун суурь $h=0.15m$

Тайлбар:

1. Зурагт тусгайлан зааснаас бусад тохиолдолд зай хэмжээг метрээр тэмдэглэв.
2. БНБД 30-01-04, БД 31-101-04, МНС 6056 : 2009, МНС 5682:2006, норматив-р хийх.
3. Явган замын хавтан халтгардаггүй гадаргуутай хоорондох зай 2мм-с бага байх.
4. Үндэс дугуйн зөгнэлийн өнгө ногоон #00CC00 /RGB: 0. 204. 0/, /СМУК: 100. 0. 100. 20/, /HSV:120. 100. 80/ өнгөний кодоор будах.



УБ хэм, Тэвэрчдийн
 гудамж "Бохи" тнб
 "Классик Род" ХХК

Ханбогод сумын төвийн доторх 5км хатуу хучилттай авто зам

| | | | | | |
|-------------|-----------|--|------------------------|----|----|
| Захирал | Ч.Төгсбат | Хөгжлийн бэрхшээлтэй иргэдийн явган замын хийц | Авто зам | | |
| Инженер | Д.Нямдорж | | Масштаб: | | |
| Гүйцэтгэсэн | Б.Борхүү | | формат хуудас дүх/хууд | | |
| Шалгасан | Д.Нямдорж | | A3 | 01 | 02 |
| Шифр: 20/23 | | | 2023.10 сар | | |

ЯВГАН ЗАМ, ХӨГЖЛИЙН БЭРХШЭЭЛТЭЙ ИРГЭДЭД ЗОРИУЛСАН ГАРЦ

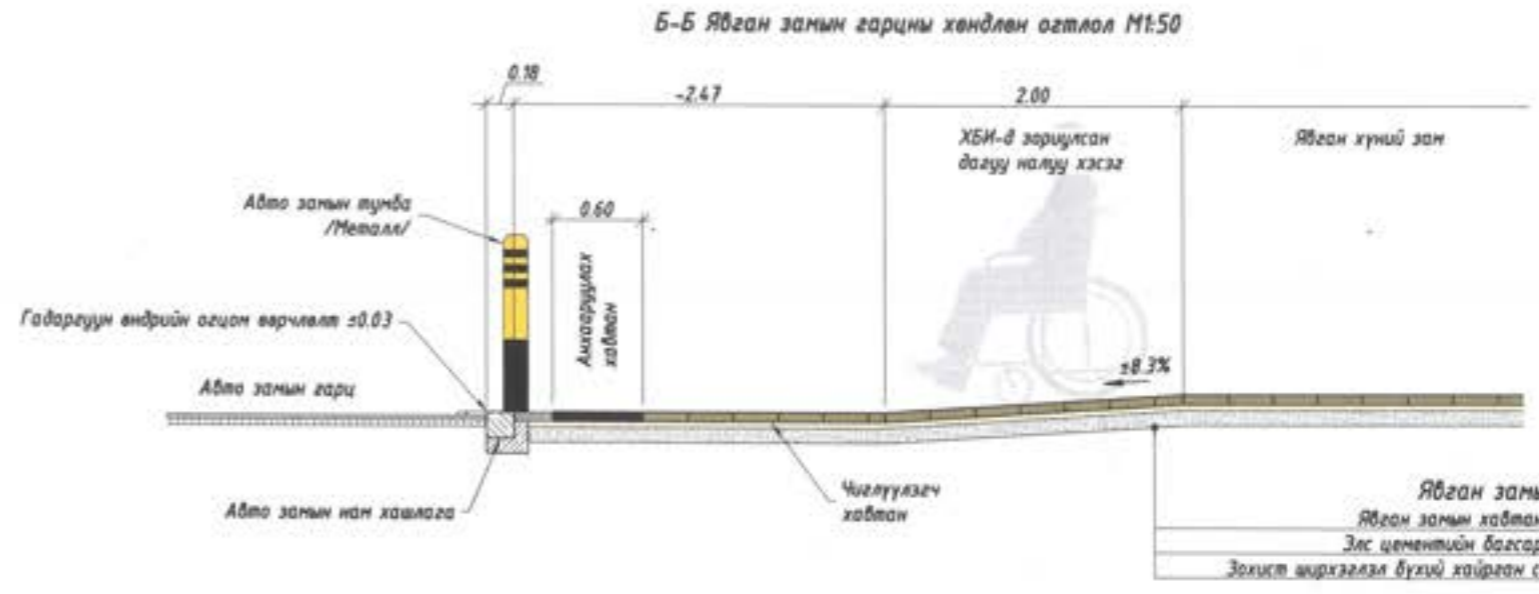
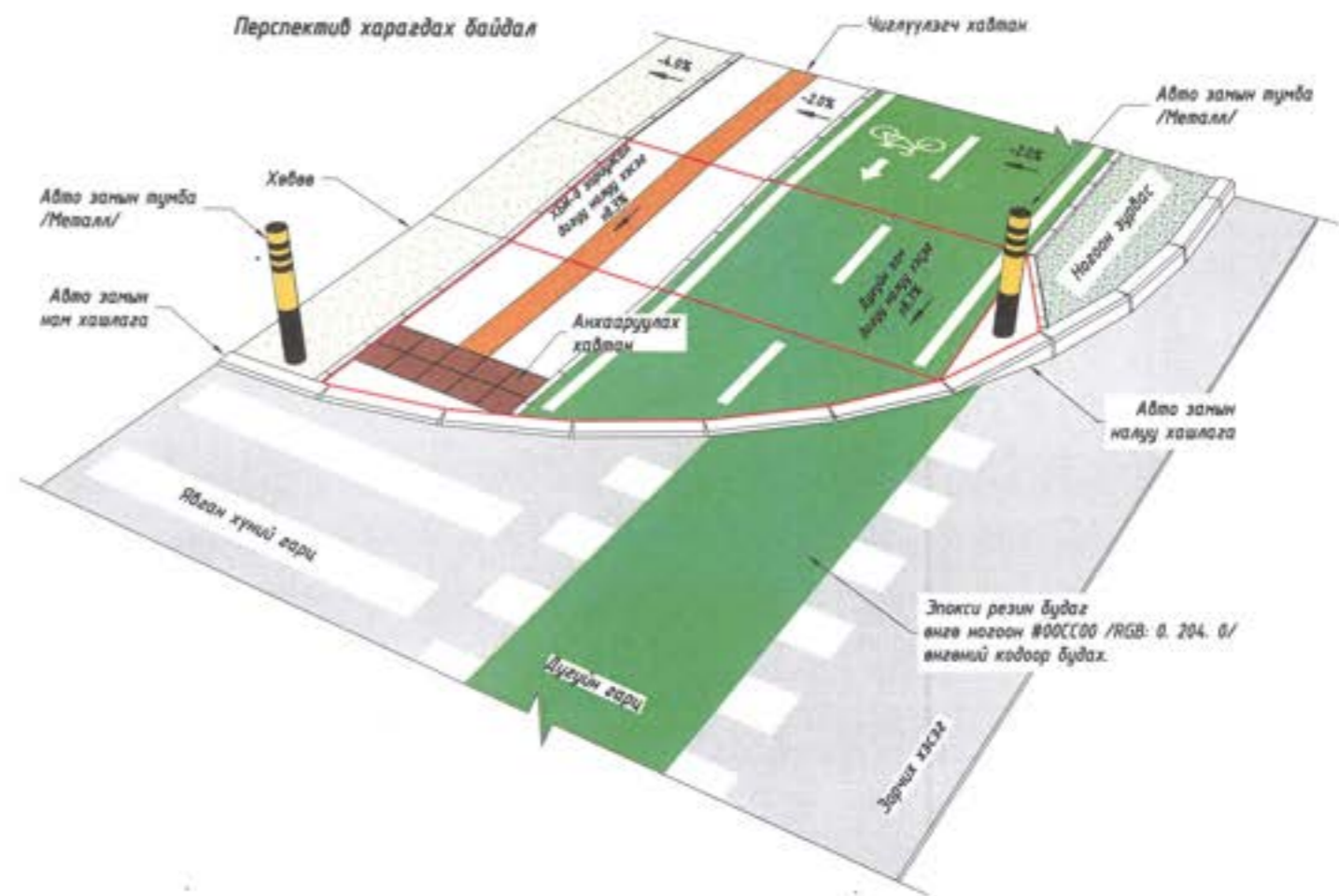
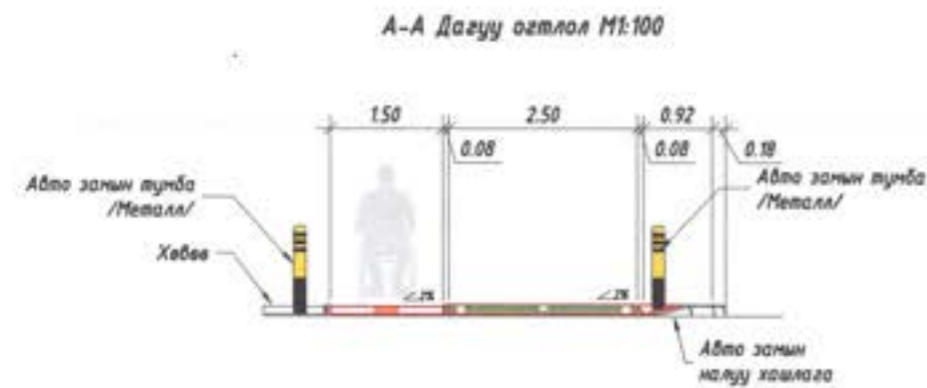
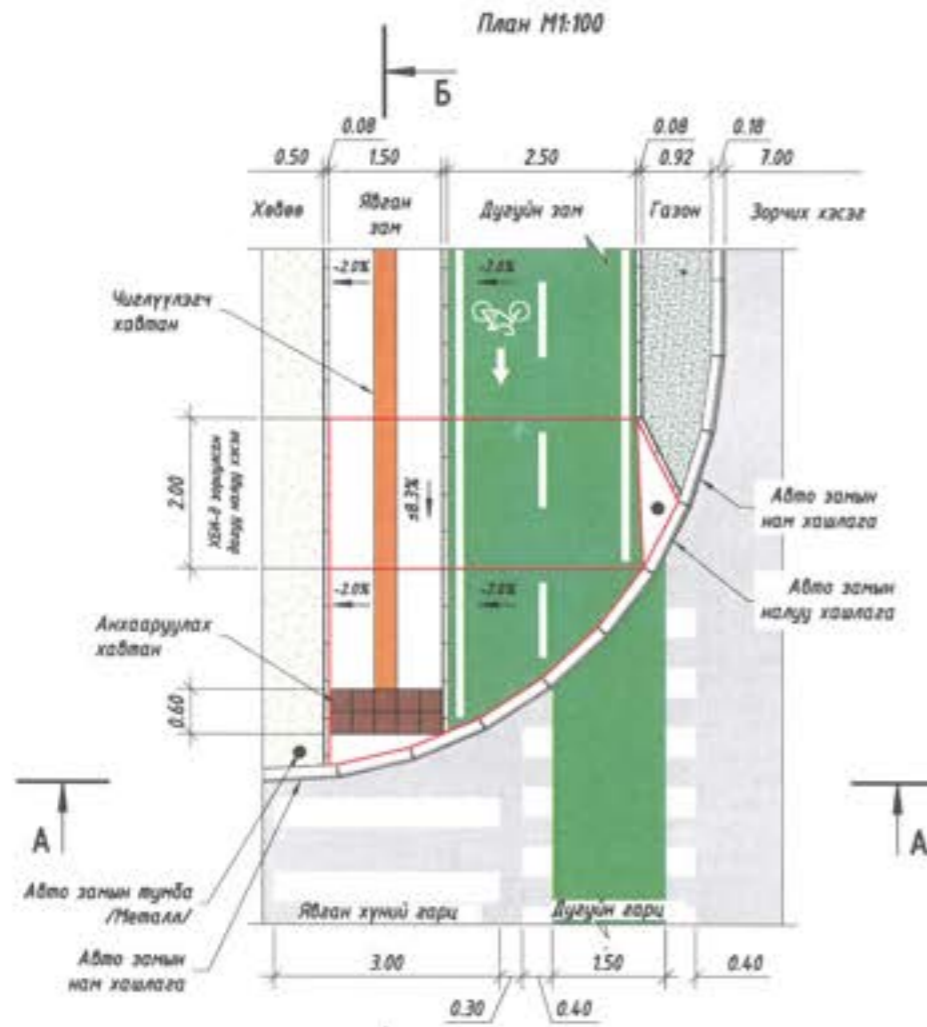

- Тайлбар:
- Зурагт тусгайлан зааснаас бусад тохиолдолд зай хэмжээг метрээр тэмдэглэв.
 - БНБД 30-01-04, БД 31-101-04, МНС 6056 : 2009, МНС 5682:2006, норматив-р хийх.
 - Явган замын хавтан халтирдаггүй гадаргуутай хоорондох зай 2мм-с бага байх.
 - Умадаг дуурын згнээний өнгө ногоон #00CC00 /RGB: 0. 204. 0/, /СМУК: 100. 0. 100. 20/, /HSV:120. 100. 80/ өнгөний кодоор будаг.

| | | | | | |
|---|-----------|--|-------------|--------|----------|
| Ханбогод сумын төвийн доторх 5км хатуу хучилттай авто зам | | | Авто зам | | |
| Захирал | Ч.Төгсбат | Хөгжлийн бэрхшээлтэй иргэдийн явган замын хийц | Масштаб: | | |
| Инженер | Д.Нямдорж | | формат | хуудас | бүх/хууд |
| Гүйцэтгэсэн | Б.Борхүү | | A3 | 02 | 02 |
| Шалгасан | Д.Нямдорж | | 2023.10 сар | | |
| Шифр: 20/23 | | | | | |



НЭГ МАЯГИЙН ЗОРЧИХ ХЭСГЭЭС ОРОХ ГАРАХ ГАРЦ

План М1:75

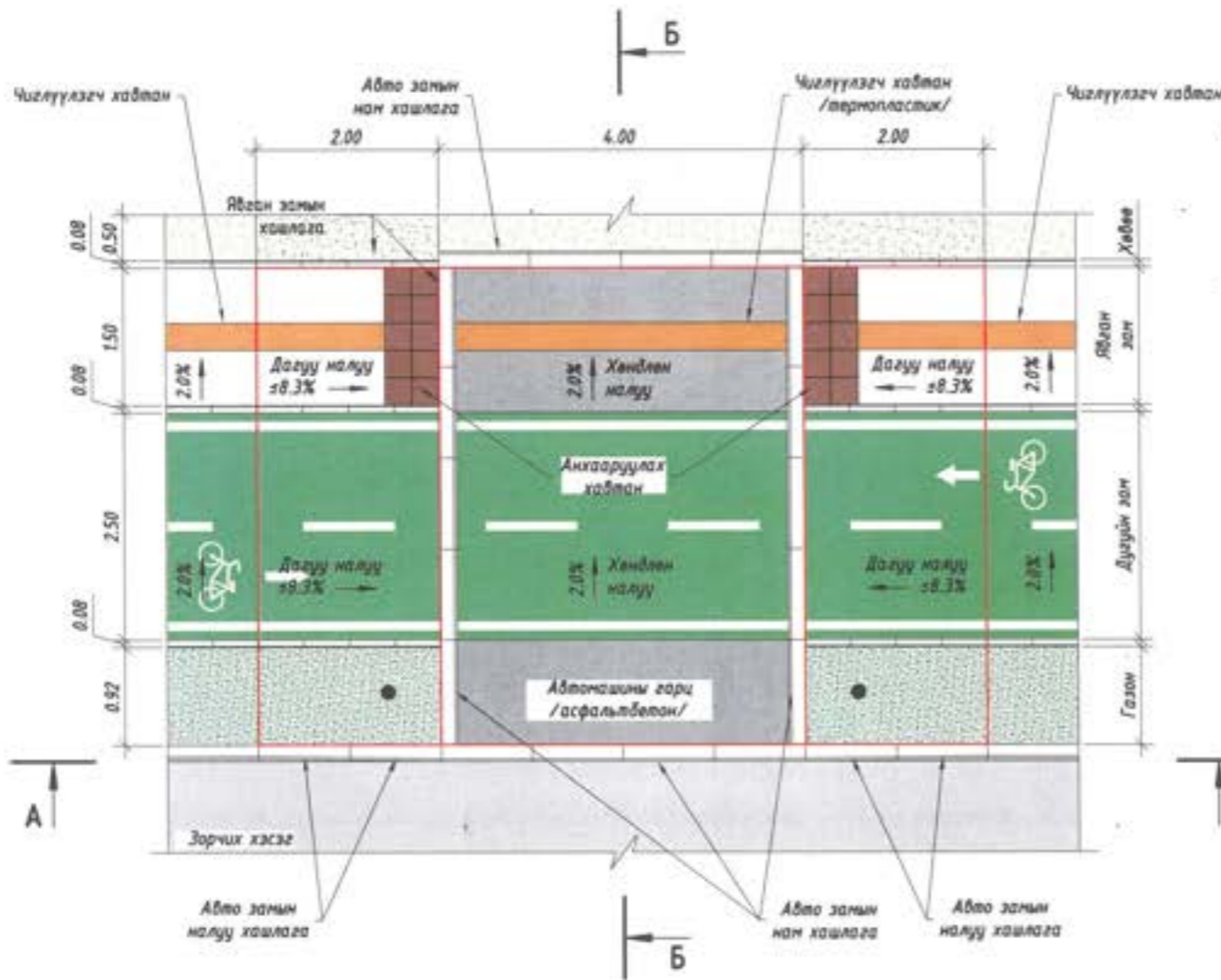

А-А Дагуу огтлол М1:75



Перспектив харагдах байдал

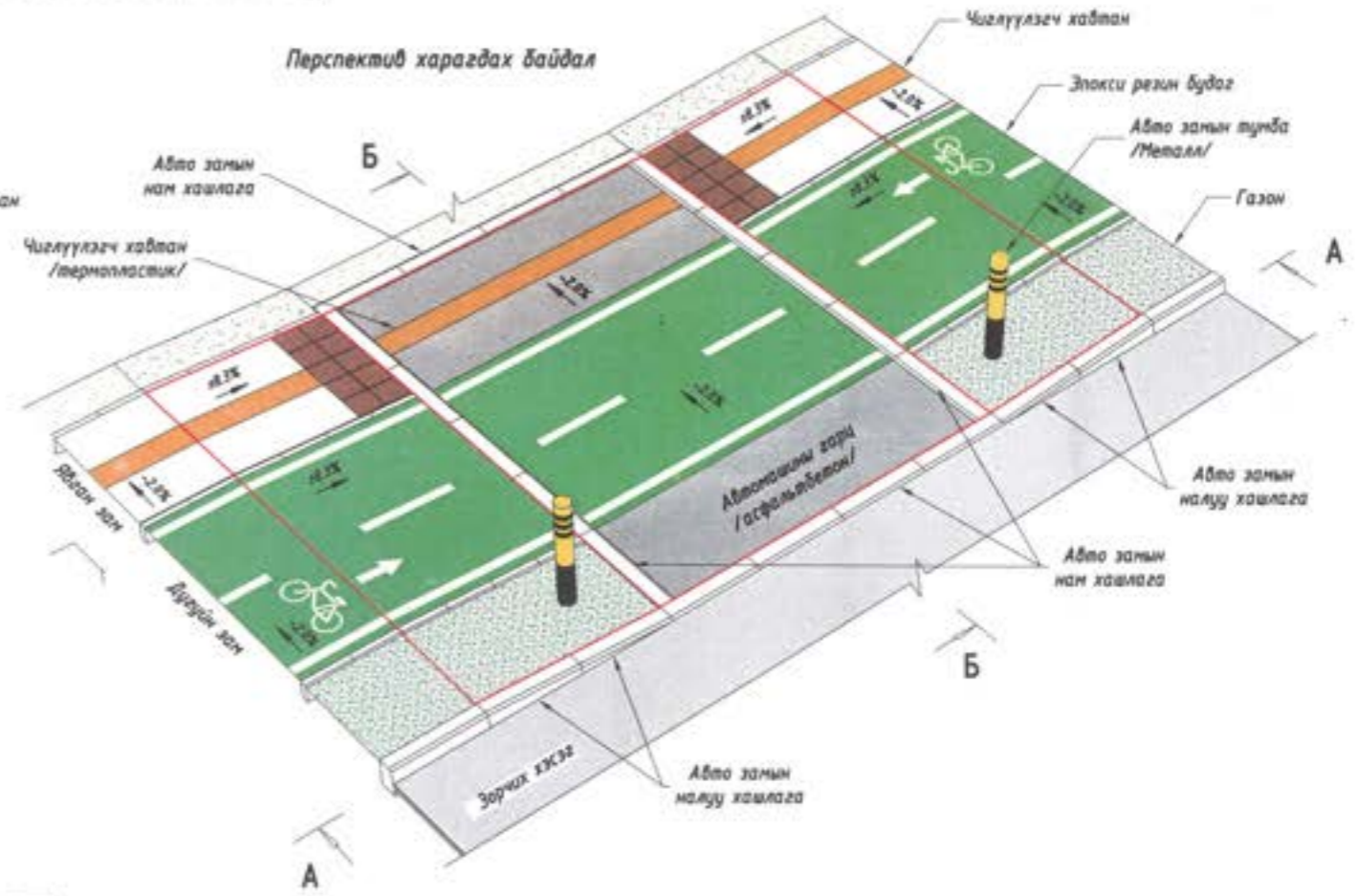

Б-Б Авто замын гарцны хөндлөн огтлол М1:50



Авто замын гарцны хийцлэл
 Хийж ширхэгдэн бүхий асфальтбетон хийцлэл $h=0.05$ м
 Битум цацлага 1.2 л/м²
 Буталсан чулуун суурь $h=0.20$ м
 Далангийн материал 95%; СBR15
 Үл хэрс 95%; СBR15

Тайлбар:

1. Зурагт тусгайлан зааснаас бусад тохиолдолд зай хэмжээг метрээр тэмдэглэв.
2. БНЭД 30-01-04, БД 31-101-04, МНС 6056 : 2009, МНС 5682-2006, норматив-р хийх.
3. Оршин суугчдын хүргэлийг харгалзан захиалагчийн заасан цэгт гарц гаргана.

Handwritten signature and official stamp.

| | | | | | | |
|---|---|-------------|--------------------------------|----------|--------|----------|
| <p>УБ хот, Тээвэр-дийн судалгаа "Векс" тбш "Классик Рауд" ХХК</p> | Ханбогод сумын төвийн доторх 5км хатуу хучилттай авто зам | | | Авто зам | | |
| | Захирал | Ч.Төгсбат | Зорчих хэсгээс орох гарах гарц | Масштаб: | | |
| | Инженер | Д.Нямдорж | | формат | хуудас | бүх/хууд |
| | Гүйцэтгэсэн | Б.Борхүү | | A3 | 01 | 01 |
| Шалгасан | Д.Нямдорж | 2023.10 сар | | | | |
| Шифр: 20/23 | | | | | | |



УС ЗАЙЛУУЛАХ ХИЙЦИЙН ЗУРАГ
ХАНБОГД СУМЫН ТӨВИЙН ДОТОРХ 5КМ ХАТУУ ХУЧИЛТАЙ АВТО ЗАМ

НЭГ МАЯГИЙН ГАДАРГУУН УС ЗАЙЛУУЛАХ БАЙГУУЛАМЖ

Перспектив харгахдаг байдал

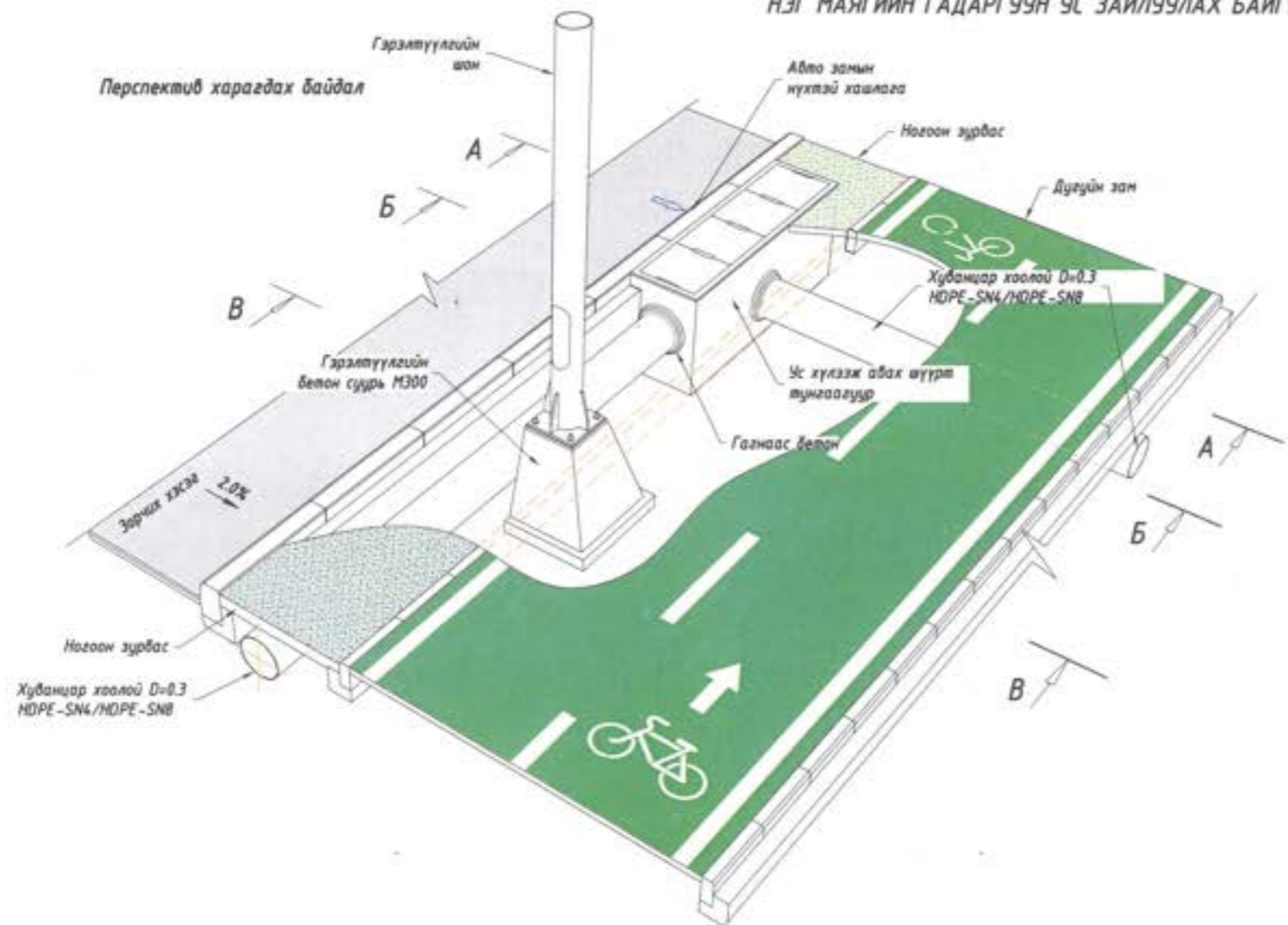

План M1:75

Нарийвчилсан хэмжээг ус зайлуулах дагсгар зургаас харах

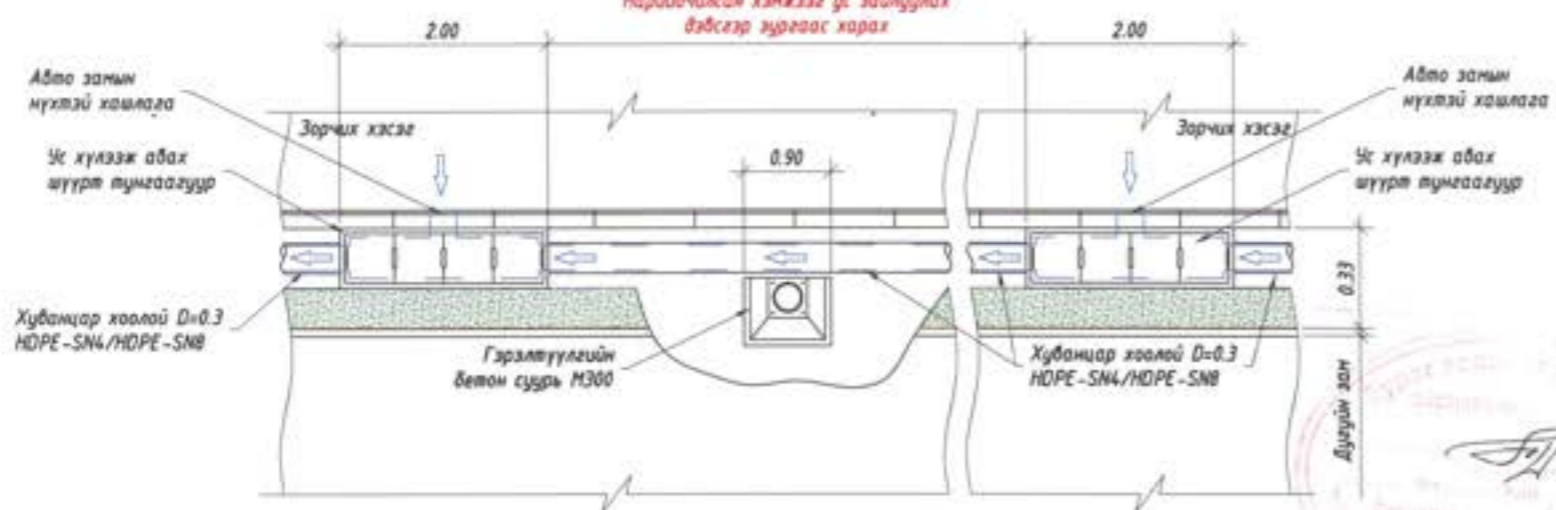

A-A Хөндлөн огтлол M1:25

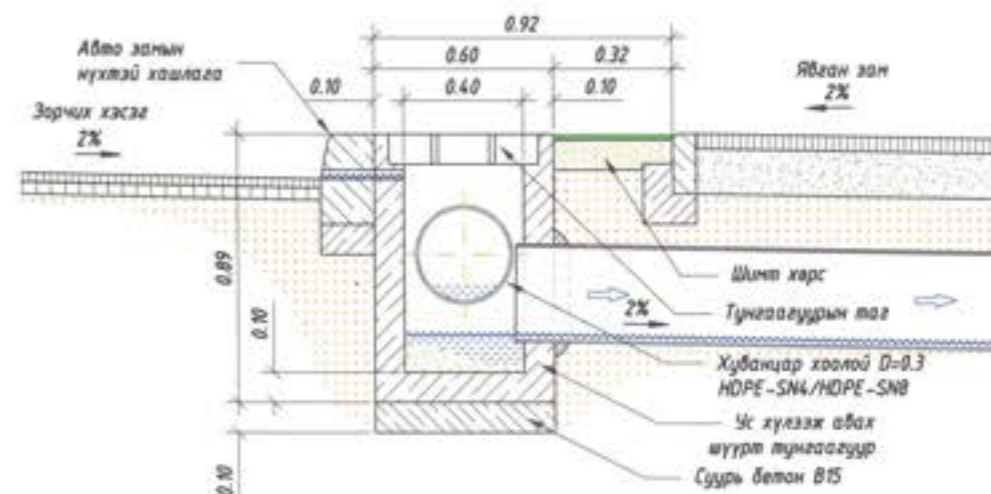

B-B Хөндлөн огтлол M1:25

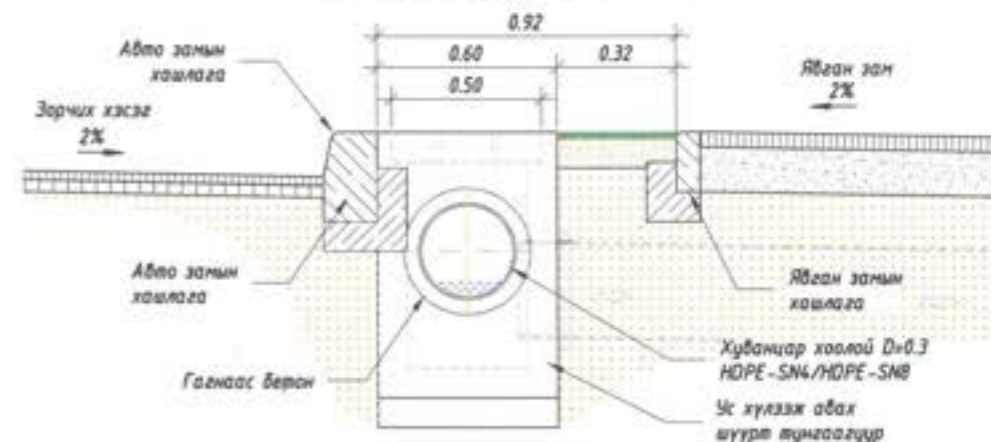

B-B Хөндлөн огтлол M1:25

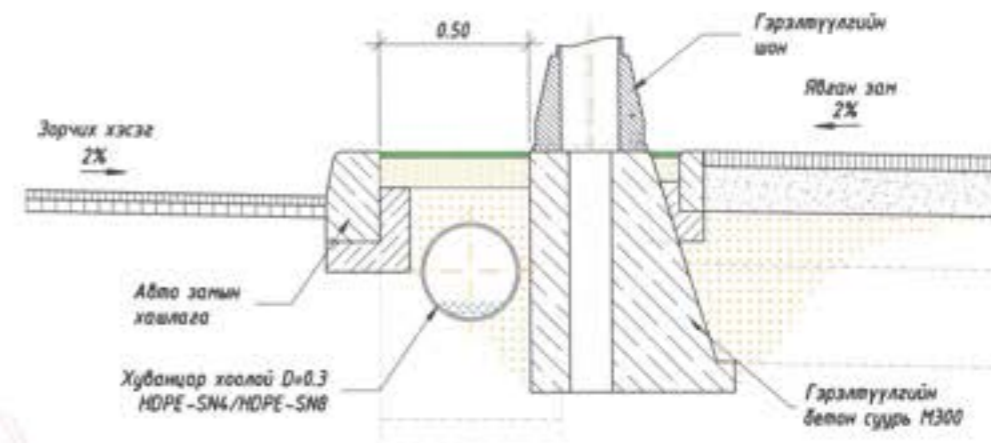

Тайлбар:

1. Зурагт тусгайлан зааснаас бусад тохиолдолд зай хэмжээг метрээр тэмдэглэв.
2. Хуванцар хоолойн сүүрийг дагуу налууны өндөрөөн түвшинг алдагдуулахгүй, хоолойд ус тунгаж үлдэхгүй байхаар бэлдэх бөгөөд сайтар нягтруулж өгнө.
3. Хуванцар хоолойг гэмтэхээс хамгаалж буцаан дүүргэлтэнд жигж ширхэглэлтэй материал ашиглана.



УБ УИ, Тээвэрчдийн
Зүдлэгч "Вояж" УИ
"Классик Роуд" ХХК

Ханбогод сумын төвийн доторх 5км хатуу хучилттай авто зам

Захирал Ч.Төгсбат
Инженер Д.Нямдорж
Гүйцэтгэсэн Б.Бархүү
Шалгасан Д.Нямдорж

Гадаргуун ус зайлуулах
байгууламж

Шифр: 20/23

Авто зам

Масштаб:

формат хуудас бүх/хууд

A3 01 02 2023.10 сар

НЭГ МАЯГИЙН ГАДАРГУУН УС ЗАЙЛУУЛАХ БАЙГУУЛАМЖ

План М1:75

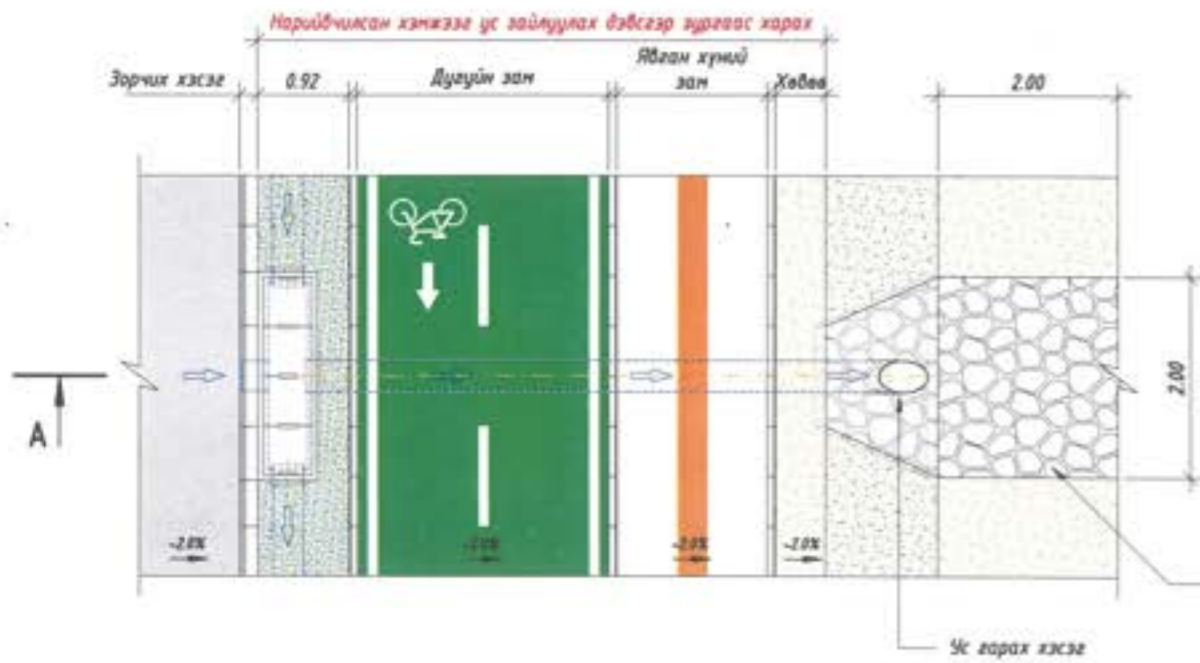

Перспектив харагдах байдал

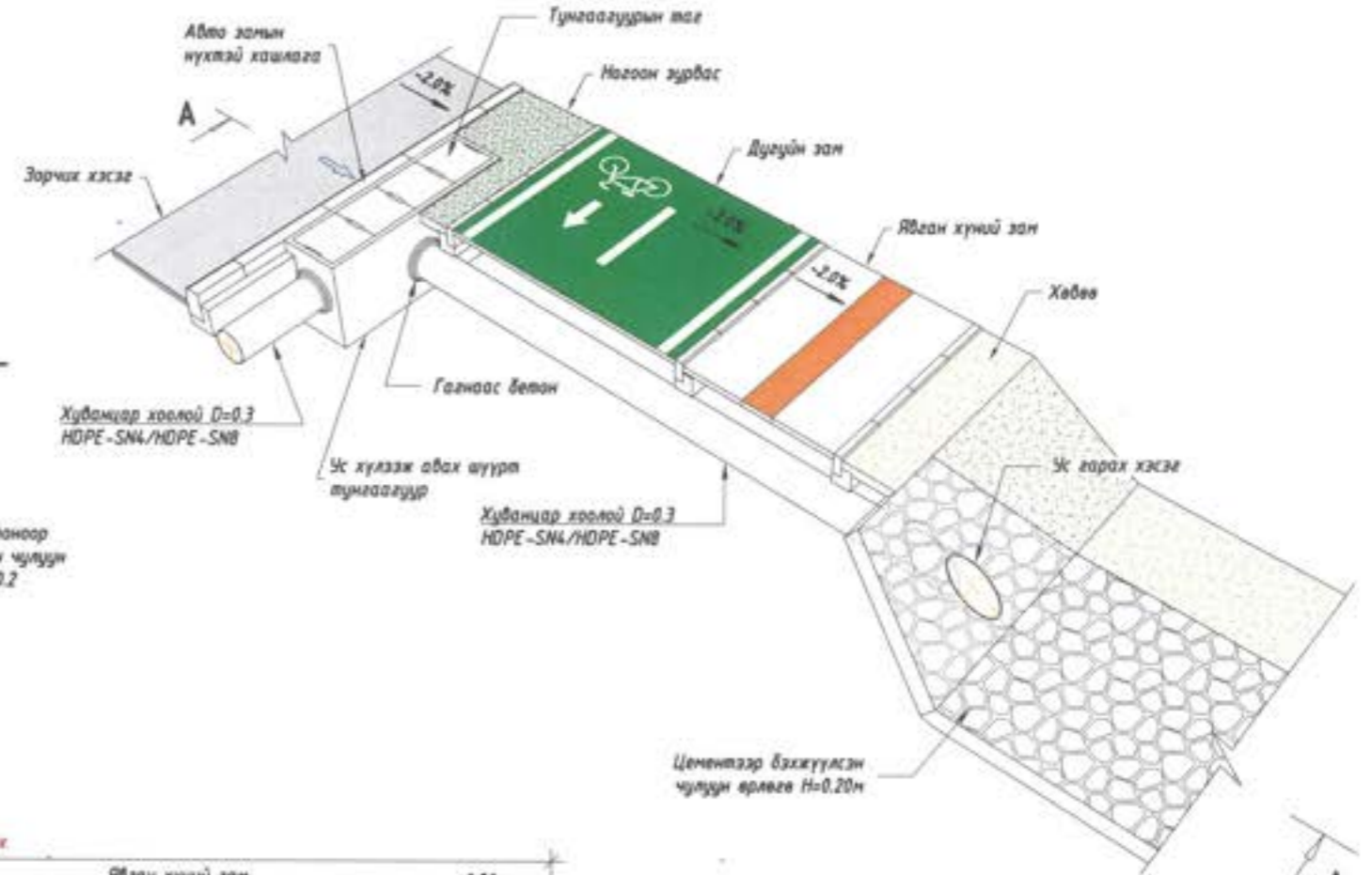

A-A Хөндлөн огтлол М1:25

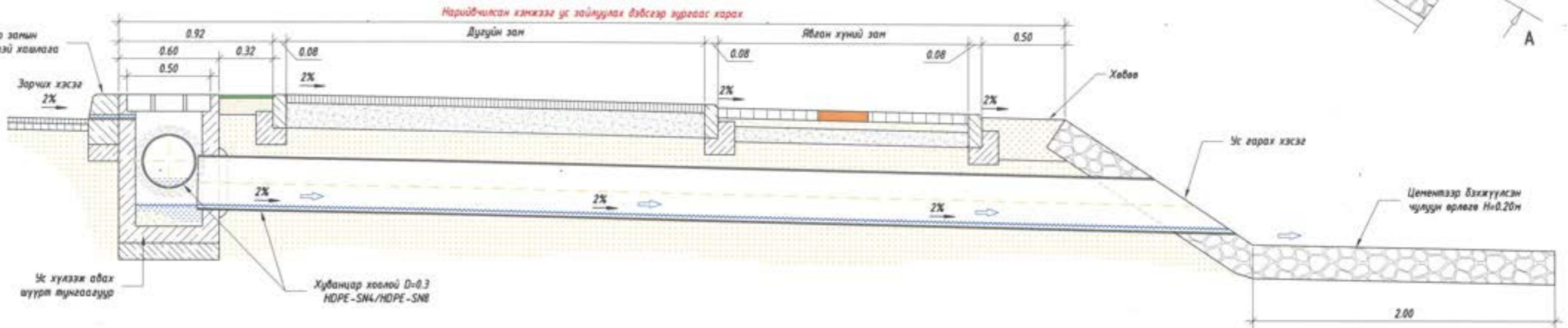

Тайлбар:

1. Зурагт тусгайлан зааснаас бусад тохиолдолд зай хэмжээг нөгрээр тэмдэглэв.
2. Хуванцар хоолойн суурийг дагуу малуугийн өндөрийн түвшинг алдагдуулахгүй, хоолойд ус тунгаж үлдэхгүй байхаар бэлдэх бөгөөд сайтар нягтруулж өгнө.
3. Хуванцар хоолойг гэмтэхээс хамгаалж буцаан дүүргэлтэнд жижиг ширхэгтэй материал ашиглана.

| | | | | | |
|---|-----------|-----------------------------------|-------------|--------|----------|
| Ханбогод сумын төвийн доторх 5км хатуу хучилттай авто зам | | | Авто зам | | |
| Захирал | Ч.Төгсбат | Гадаргуун ус зайлуулах байгууламж | Масштаб: | | |
| Инженер | Д.Нямдорж | | формат | хуудас | дүх/хууд |
| Гүйцэтгэсэн | Б.Борхүү | | A3 | 02 | 02 |
| Шалгасан | Д.Нямдорж | Шифр: 20/23 | 2023.10 сар | | |

Дэвсгэр зураг

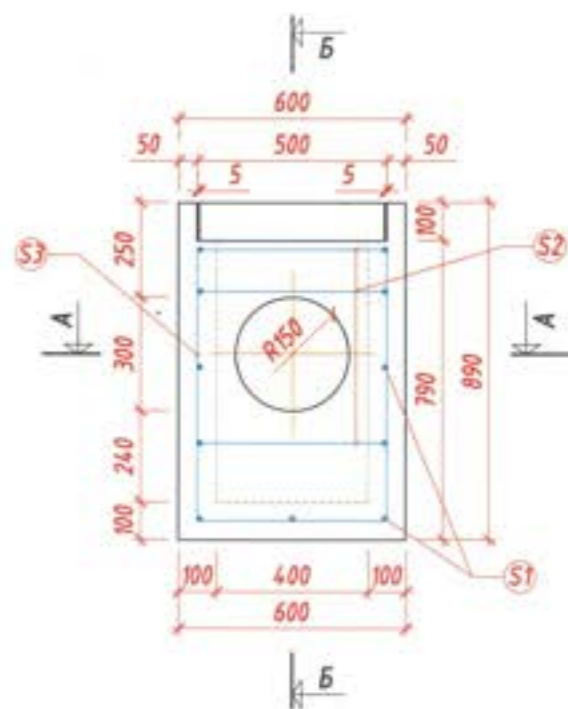

Б-Б огтлол

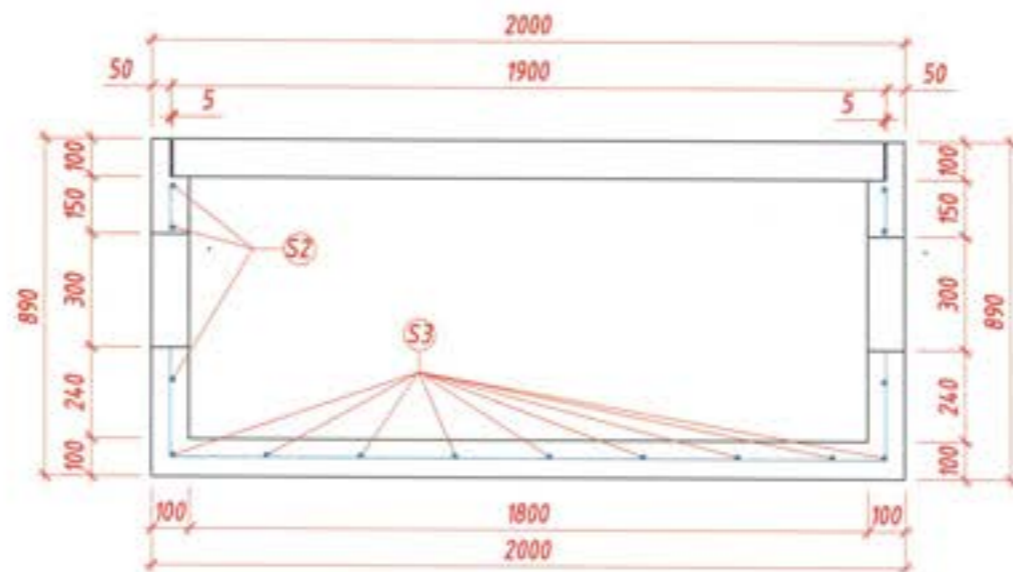

А-А огтлол

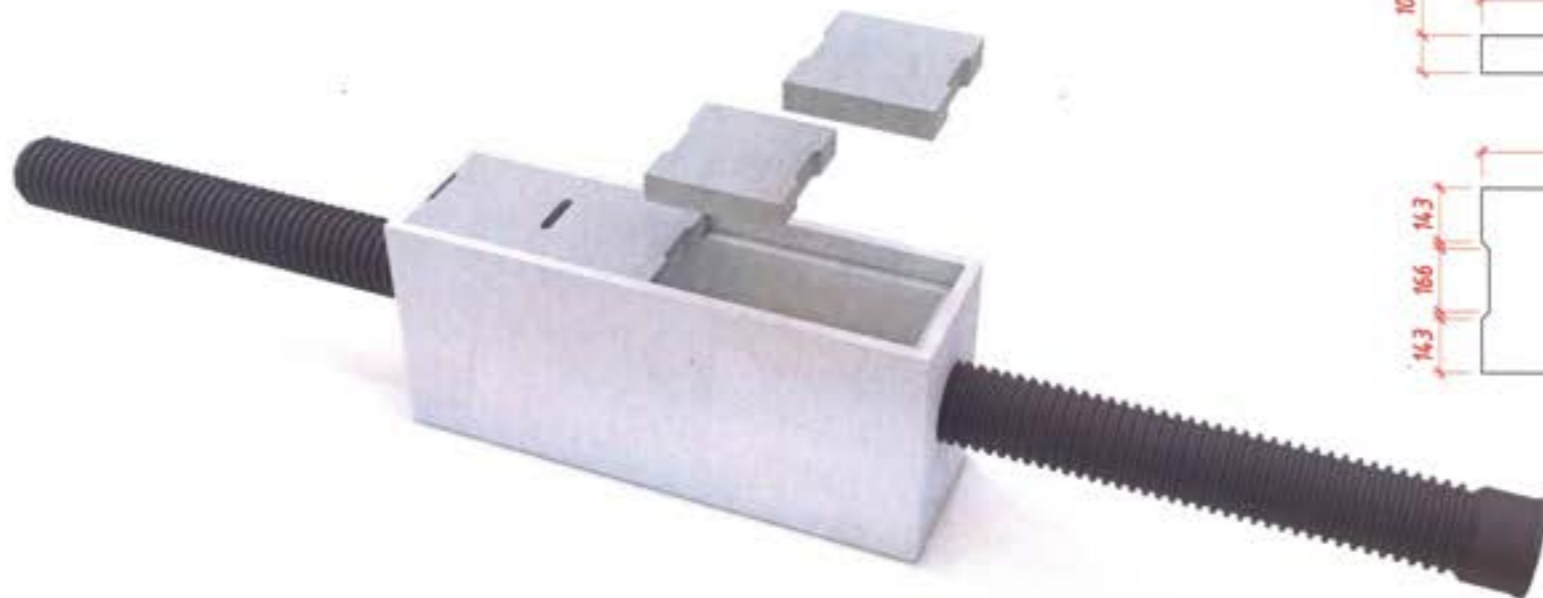

АЖЛЫН ТОО ХЭМЖЭЭ

| № | Ажлын нэр | Тодорхойлолт | Х/нэгж | Ажлын тоо хэмжээ | Тайлбар |
|---|------------|--------------|--------|------------------|----------------|
| 1 | Бетон | 25-21-12 | м3 | 0.58 | 4 м төлөг хэвт |
| 2 | Хэв хашнал | 4- удаа | н2 | 9.12 | |
| 3 | Бетон маг | 25-21-12 | ш | 4.0 | |
| 4 | Арматур | Ø10 | кг | 25.42 | |
| 5 | | | | | |
| 6 | | | | | |

АРМАТУР ХЭСЭГЛЭЛ

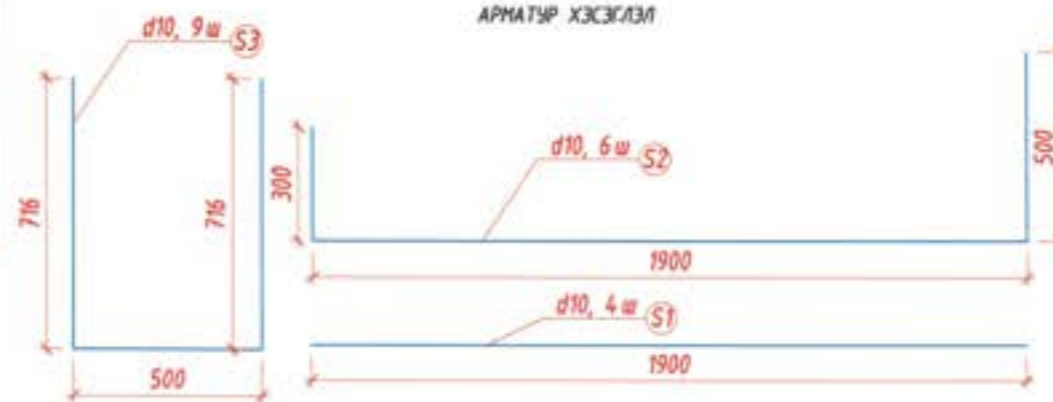

Бетон маг

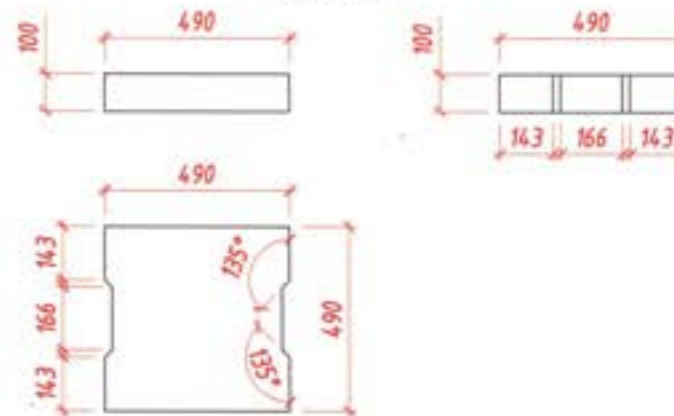

Тайлбар:

25-21-12 /Ширхэгэлэл - шахалтын бат бэх -Конусан суулт/



УБ хот, Тээвэрчдийн гудамж "Вояж" төв "Классик Ревд" ХХК

| Ханбогод сумын төвийн доторх 5км хатуу хучилттай авто зам | | | Авто зам | | |
|---|---------------|----------------------------|-------------|--------|----------|
| Захирал | Ч.Төгсбат | Ус хүлээн авах шүүрт худаг | Масштаб: | | |
| Зургийн инженер | Д.Нямдорж | | үе шат | хуудас | дүх/хууд |
| Гүйцэтгэсэн | Э.Лхагвасүрэн | | А3 | 01 | 01 |
| Шалгасан | Д.Нямдорж | Шифр: 20/23 | 2023.10 сар | | |

УС ЗАЙЛУУЛАХ ХООЛОЙН ХӨНДЛӨН ОГТЛОЛ БА ХУЧИЛТЫН ХИЙЦИЙН
ЗУРАГ М1:75

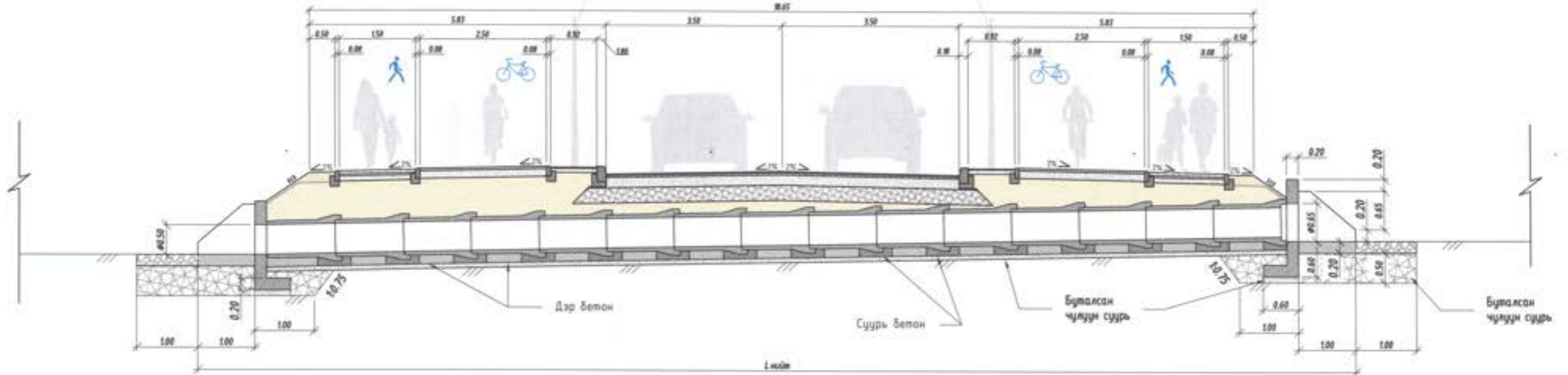

ПЛАН М1:75

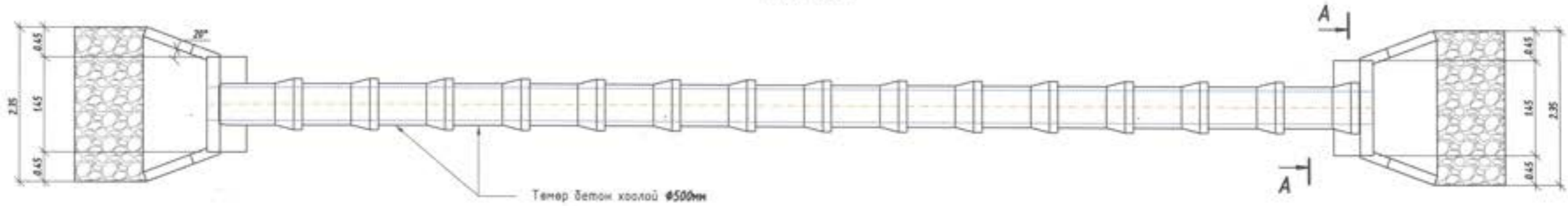

Хажуугаас харгдах байдал
М1:50

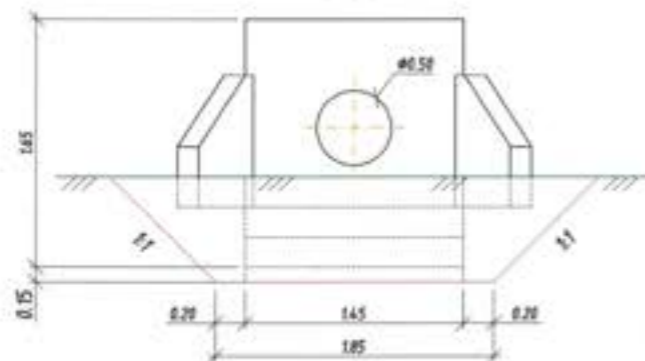

Огтлол А-А М1:50

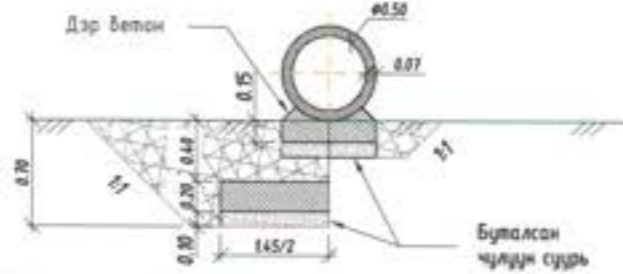

Тайлбар:

1. Тусгайлан зааснаас бусад тохиолдолд хэнхээг м-ээр өгөд.
2. Хоолойн төмөрбетон толгой, хана, далавч, шал болон түшиц хананы бетоны 28 хоногийн шахалтын бат бэх нь 20МПА/150x150x150мм Шоон бат бэх/-с багагүй байна.
3. Хоолойн төмөрбетон толгой, хана, далавч, шал болон түшиц хананы арматурын диаметр нь 8, 10мм, алхан нь 200мм, гангийн урсгалын хязгаар нь 414МПА байх арматурын торыг 2 үеэр байрлуулна.
4. Бетон сүүрийн хаманг ангилал нь 20МПА/150x150x150мм Шоон бат бэх/-с багагүй байна.
5. Төмөрбетон хоолойн хэсгэлэлийн бетоны 28 хоногийн шахалтын бат бэх нь 35МПА/150x150x150мм Шоон бат бэх/-с багагүй байна.
6. Төмөрбетон хоолойн хэсгэлэлийн хамгийн бага байх дагуу налуу нь 0,1% байна.
7. Төмөрбетон хоолойн хэсгэлэлийн арматурын хамгаалалтын үе бетон нь 25мм бусад хийцийн хувьд 50мм байна.
8. Хоолойн орх ба гарах хэсгийн далангийн налуу заасан өргөний хэнхээгээр 200мм зураан зурмагтай чулуугаар бэхлэнэ.



| | | | | | |
|--|-----------------|-------------|----------|-----------------------------------|-----------|
| Ханбогд сумын төвийн доторх 5км хатуу хучилттай авто зам | | | Авто зам | | |
| Захирал | Зургийн инженер | Гүйцэтгэсэн | Шалгасан | Ч.Төгсбат | Д.Нямдорж |
| | | | | Гадаргуун ус зайлуулах байгууламж | |
| | | | | Шифр: 20/23 | |
| | | | | Масштаб: | |
| | | | | үе шат | хуудас |
| | | | | А3 | 01 02 |
| | | | | 2023.10 сар | |

УС ЗАЙЛУУЛАХ ХООЛОЙН ХӨНДЛӨН ОГТЛОЛ БА ХУЧИЛТЫН ХИЙЦИЙН
ЗУРАГ

Хажуугаас харагдах байдал
M1:10

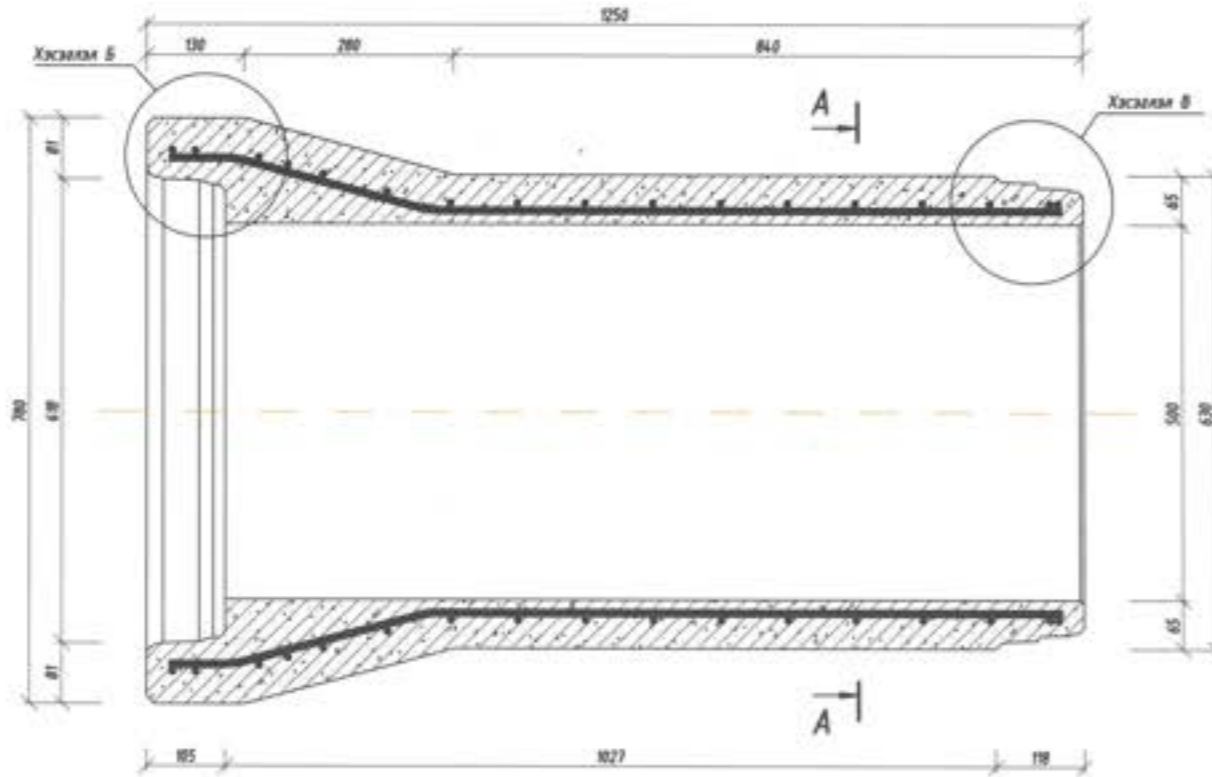

Огтлол А-А
M1:10

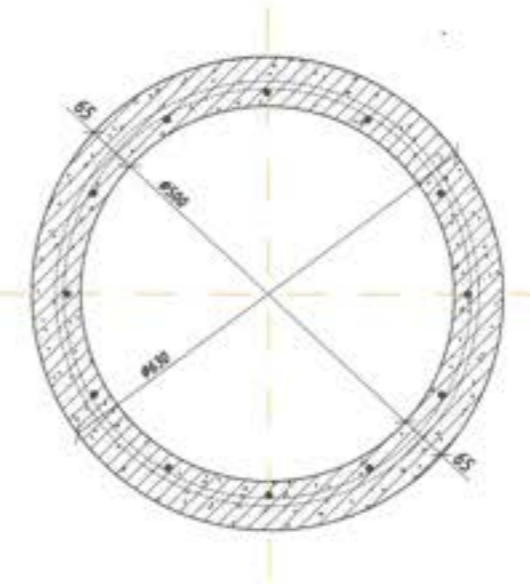

Харагдах байдал

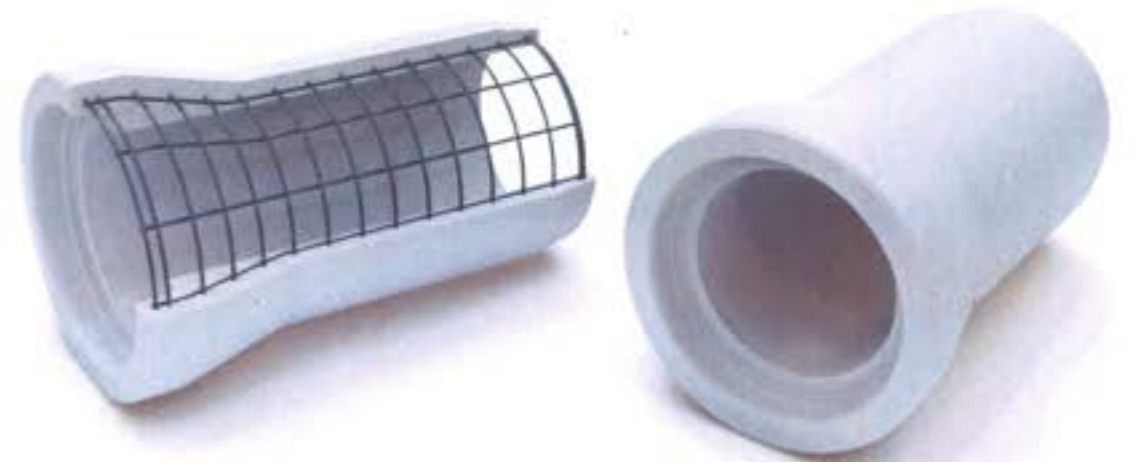

Хэсгэлэл Б
(1:5)

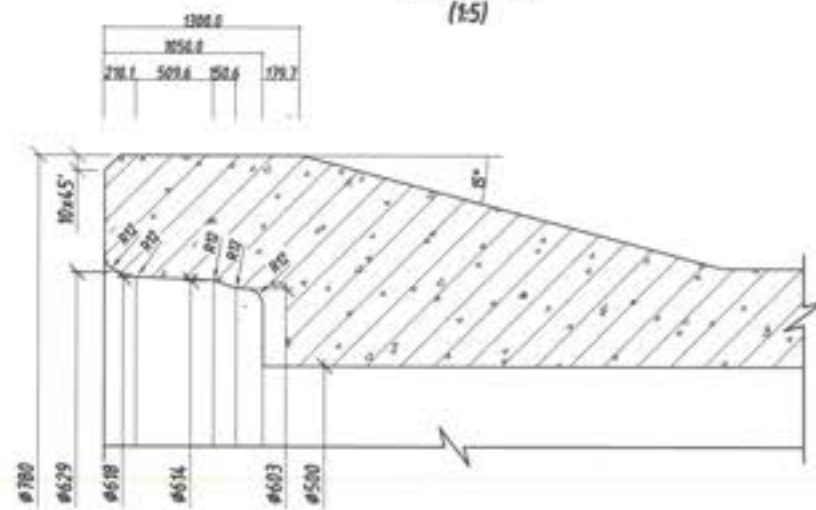

Хэсгэлэл В
(1:5)

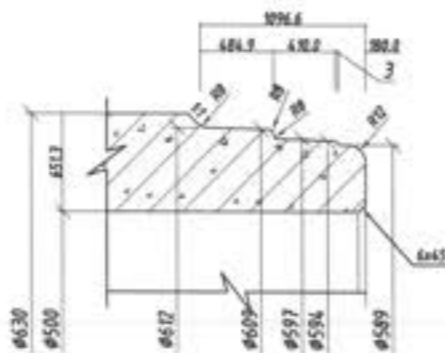

Тайлбар:

1. Тусгайлан зааснаас бусад тохиолдолд хэмжээ мм-ээр өгөд.
2. Төмөрбетон хоолойн хэсгэлэлийн бетоны 28 хоногийн шахалтын бат бэх нь 35MPa/150x150x150мм Шоан бат бэх/-с багагүй байна.

| | | | | | | |
|---|---|-----------|-----------------------------------|----------|--------|----------|
|  УБ хял. Тэхэрчдийн гудамж "Волж" мөв "Классик Райд" ХХК | Ханбогод сумын төвийн доторх 5км хатуу хучилттай авто зам | | | Авто зам | | |
| | Захирал | Ч.Төгсбат | Гадаргуун ус зайлуулах байгууламж | Масштаб: | | |
| | Зургийн инженер | Д.Нямдорж | | үе шат | хуудас | дүх/хууд |
| | Гүйцэтгэсэн | Б.Борхүү | Шифр: 20/23 | A3 | 02 | 02 |
| Шалгасан | Д.Нямдорж | | 2023.10 сар | | | |



ХӨНДЛӨН ОГТЛОЛЫН ЗУРАГ

ХАНБОГД СУМЫН ТӨВИЙН ДОТОРХ 2.52КМ ХАТЧУ ХУЧИЛТТАЙ АВТО ЗАМ

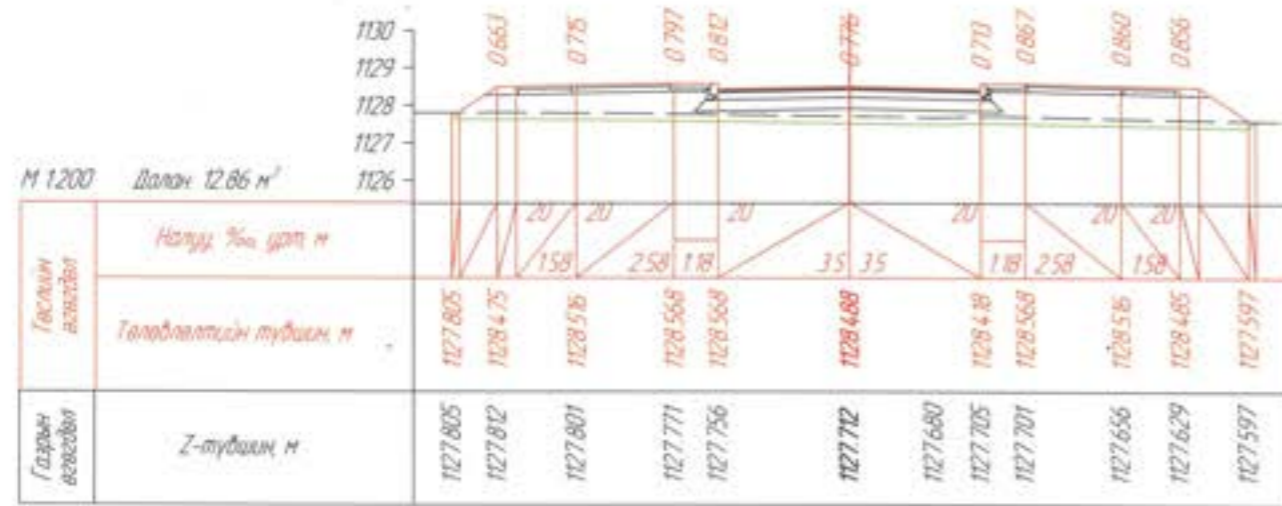

ГК 0-00.000

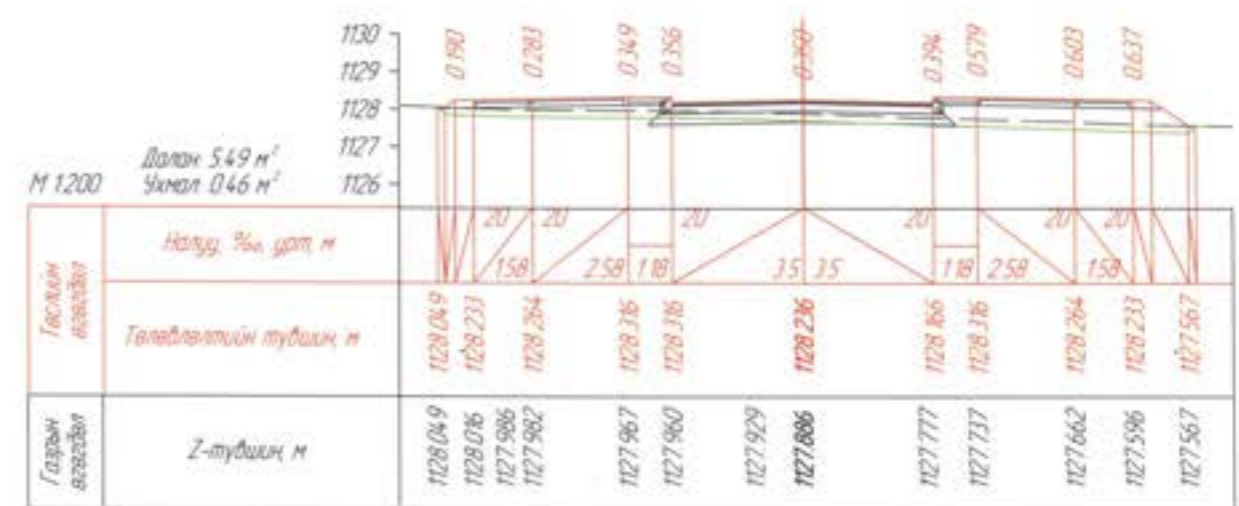

ГК 0-20.000

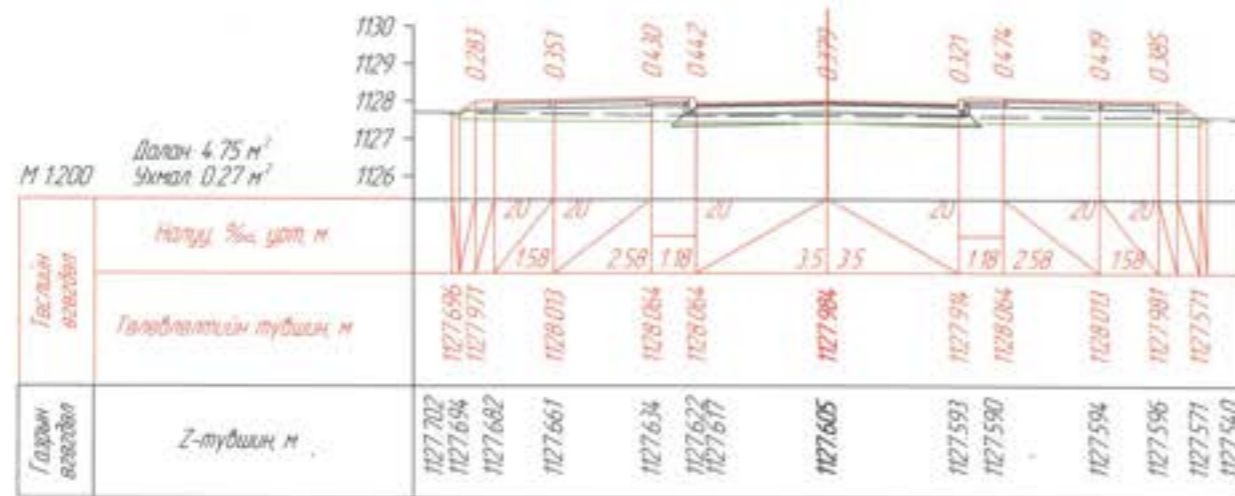

ГК 0-40.000

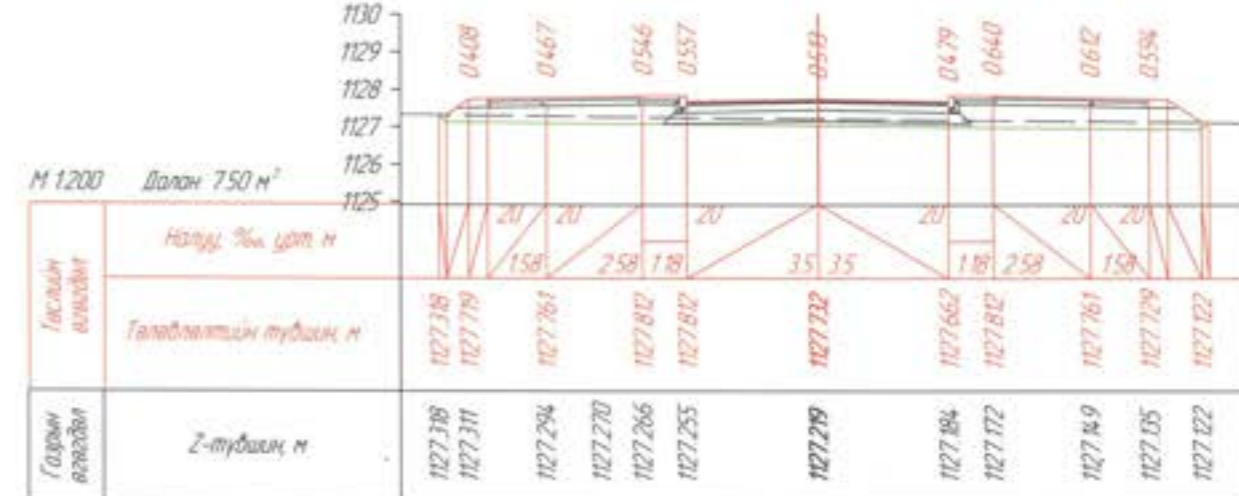

ГК 0-60.000

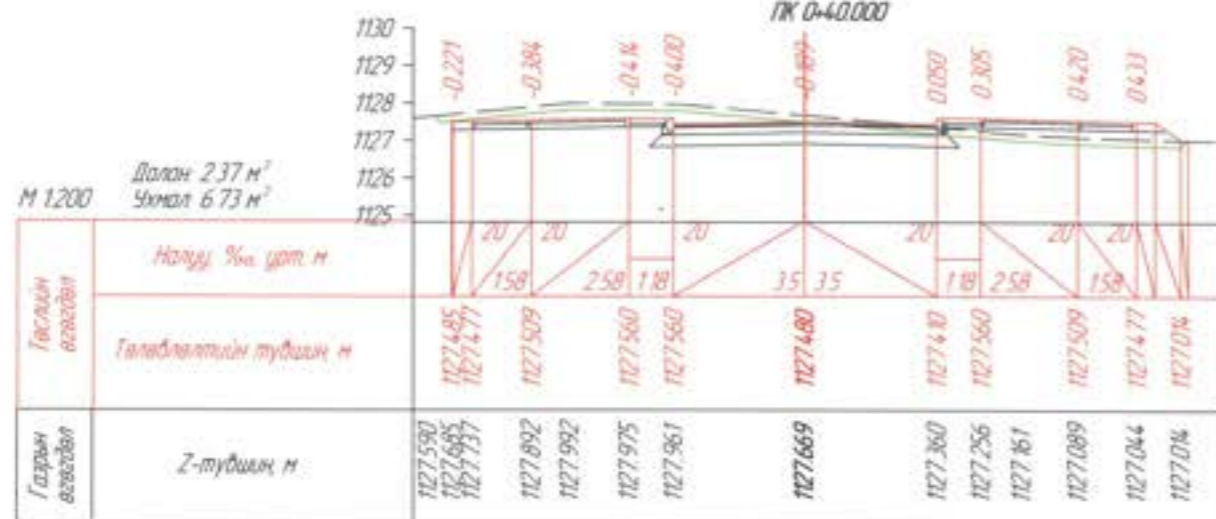

ГК 0-80.000

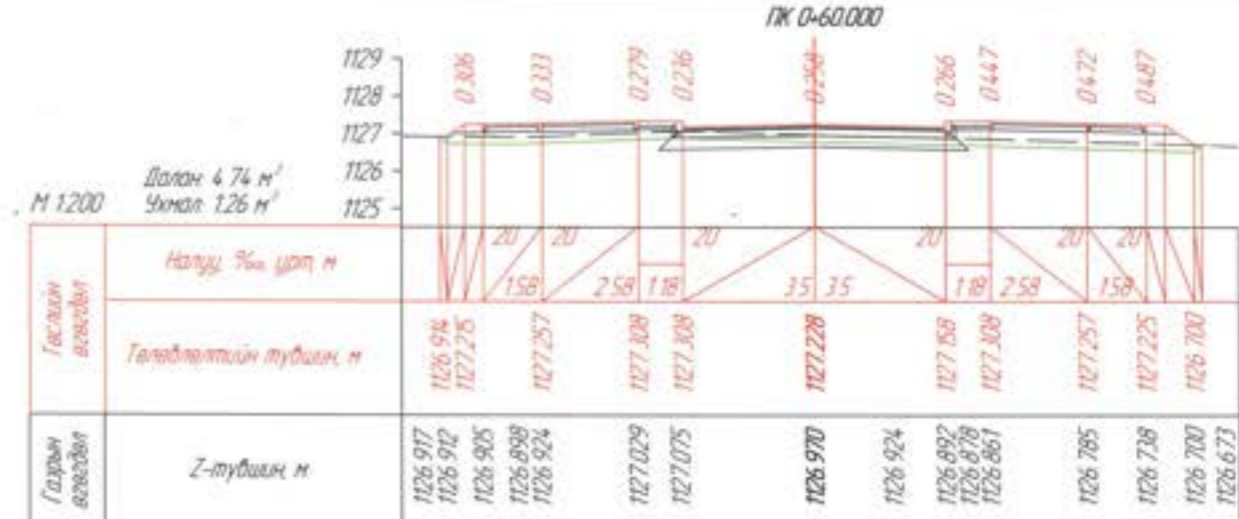

ГК 1-00.000



УБ хол, Тээвэрчдийн гудамж "Вож" төв "Классик Роуд" ХХК

Ханбогд сумын төвийн доторх 5км хатуу хучилттай авто зам

| | |
|-----------------|-----------|
| Захирал | Ч.Төгсбат |
| Зургийн инженер | Д.Нямдорж |
| Гүйцэтгэсэн | Б.Борхүү |
| Шалгасан | Д.Нямдорж |

Шинэ ханбогд хороололын авто зам 1-р хэсэг

Шифр: 20/23

Авто зам

Масштаб:
үе шал хуудас бүх /хууд

| | | |
|----|---|----|
| А3 | 1 | 22 |
|----|---|----|

2023.10 сар

М 1200
Далан 4.36 м²
Учнал 0.88 м²



ГК 1:20.000

М 1200
Далан 3.34 м²
Учнал 2.38 м²

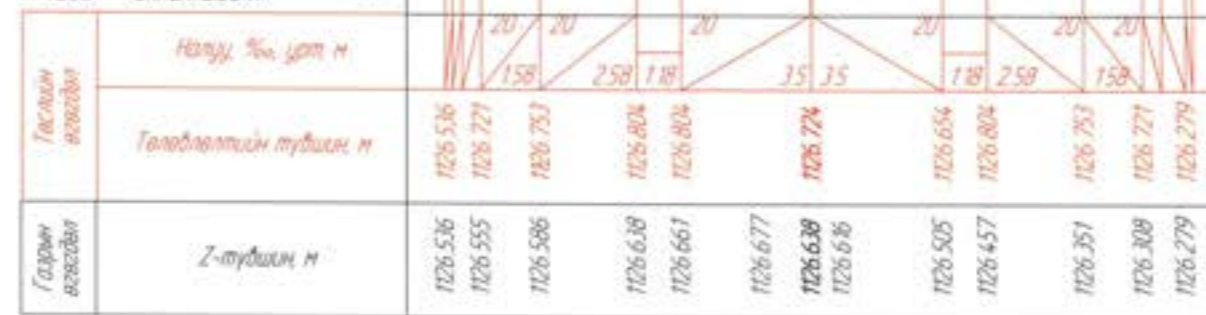

ГК 1:40.000

М 1200
Далан 4.95 м²
Учнал 0.14 м²



ГК 1:60.000

М 1200
Далан 12.13 м²



ГК 1:80.000

М 1200
Далан 12.02 м²

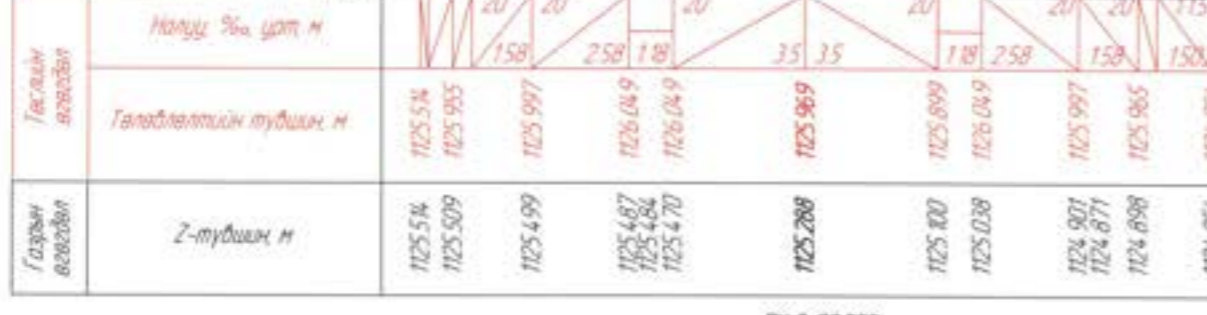

ГК 2:00.000

М 1200
Далан 4.31 м²
Учнал 14.9 м²



ГК 2:20.000



Ханбогд сумын төвийн доторх 5км хатуу хучилттай авто зам

УБ хот, Тээвэрчдийн гудамж "Вокж" төв "Классик Роуд" ХХК

| | |
|-----------------|-----------|
| Захирал | Ч.Төгсбат |
| Зургийн инженер | Д.Нямдорж |
| Гүйцэтгэсэн | Б.Борхүү |
| Шалгасан | Д.Нямдорж |

Шинэ ханбогд хороололын авто зам 1-р хэсэг

Шифр: 20/23

| | | |
|-------------|----------|-----------|
| Авто зам | Масштаб: | |
| үе шат | хуудас | Бүх /хууд |
| A3 | 2 | 22 |
| 2023.10 сар | | |

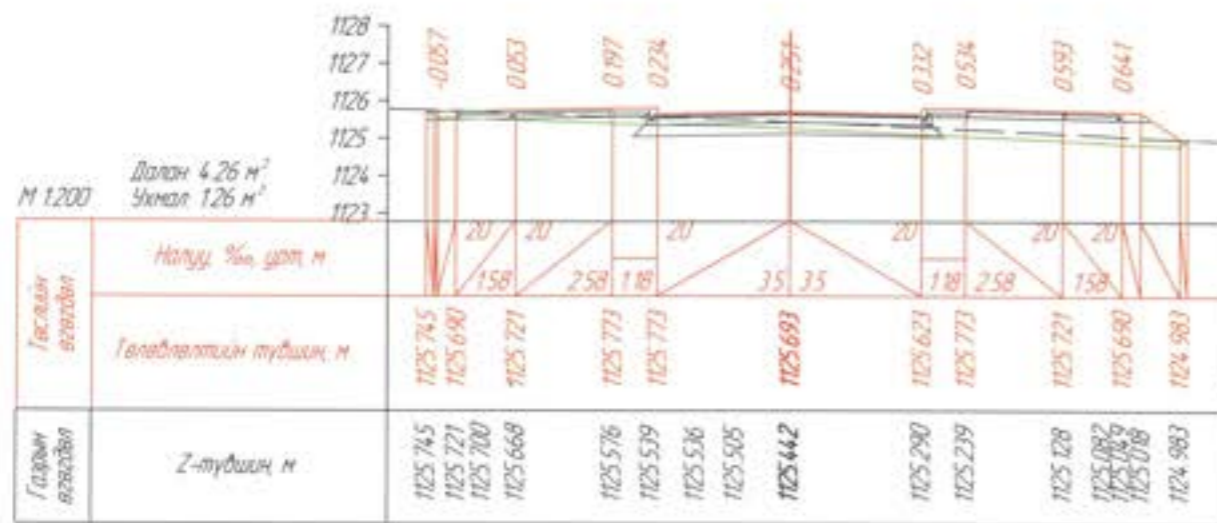

ПК 2-21897

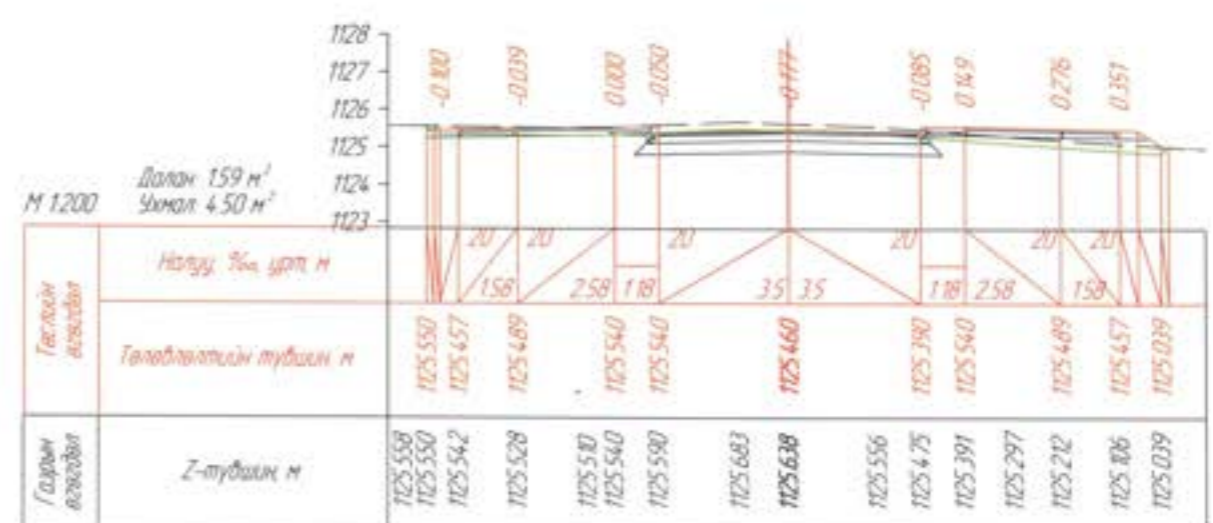

ПК 2-40.000

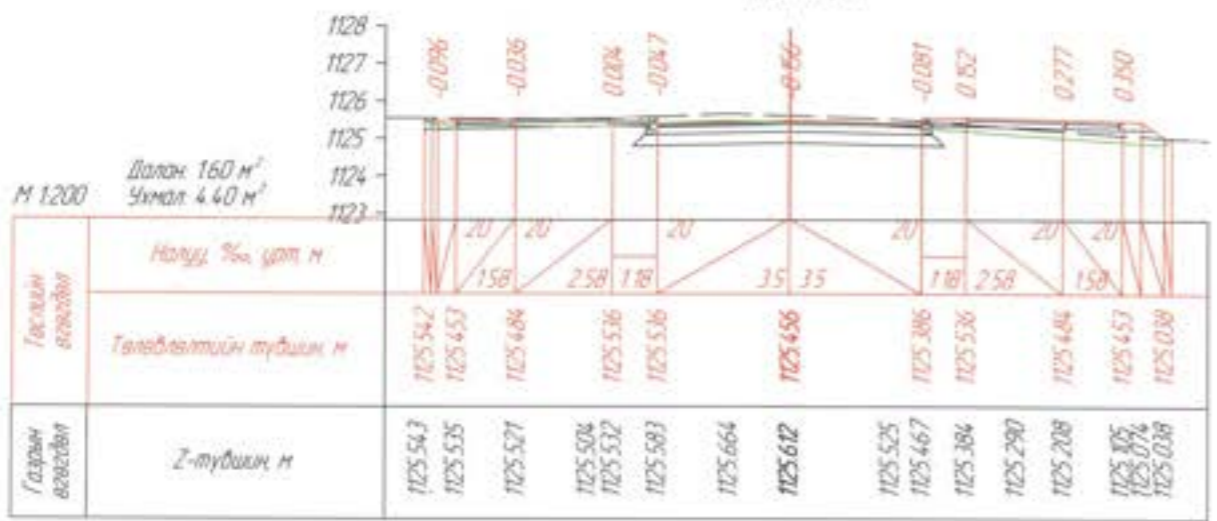

ПК 2-40.324

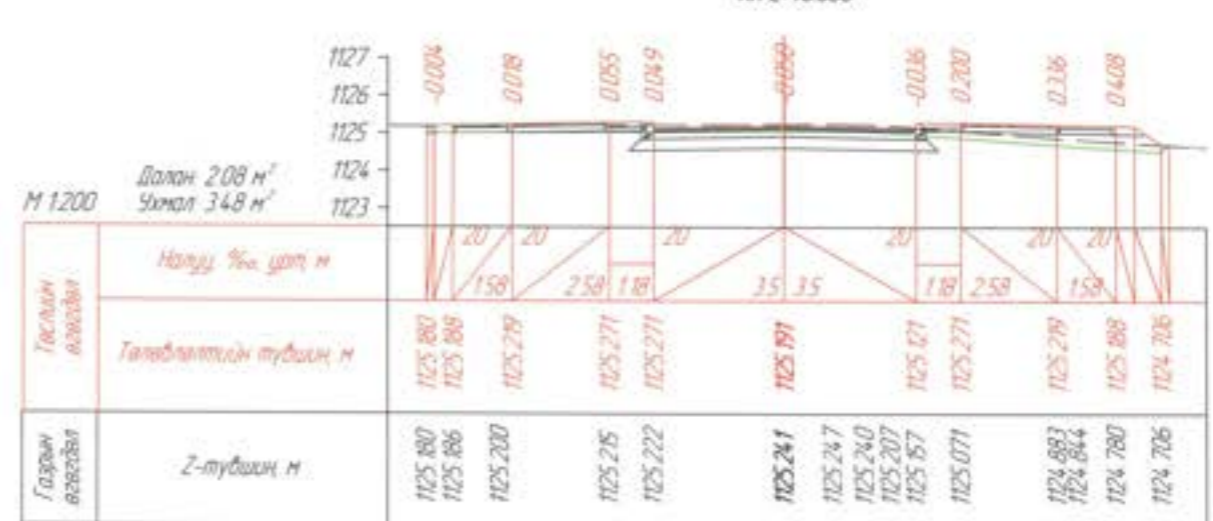

ПК 2-60.000

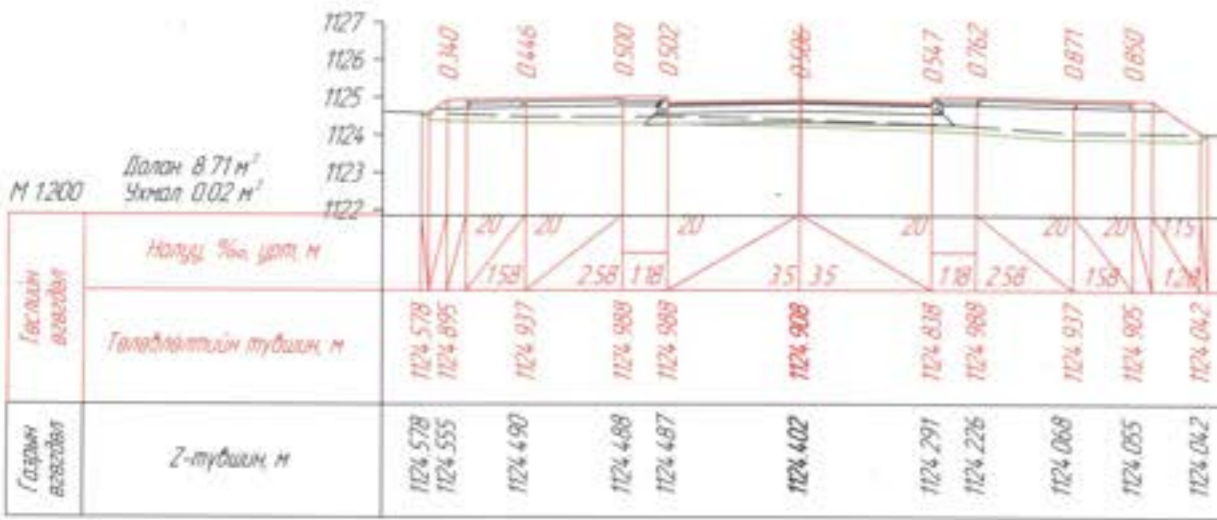

ПК 2-80.000

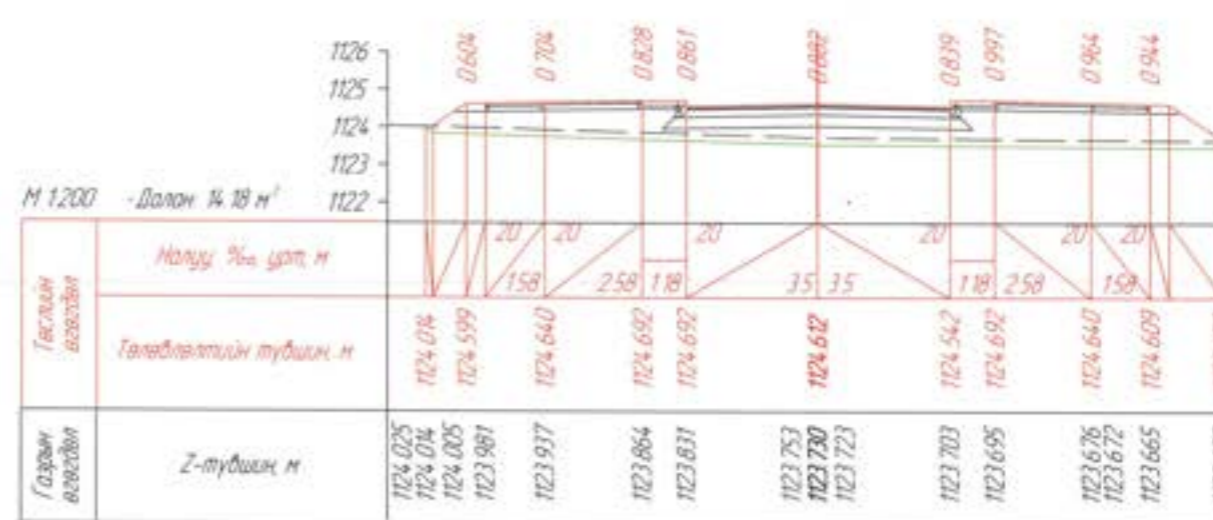

ПК 3-00.000



56 хөт. Тээвэрчдийн гудамж "Вояж" төв "Классик Роуд" ХХК

Ханбогд сумын төвийн доторх 5км хатуу хучилттай авто зам

| | |
|-----------------|-----------|
| Захирал | Ч.Төгсбат |
| Зургийн инженер | Д.Нямдорж |
| Гүйцэтгэсэн | Б.Борхүү |
| Шалгасан | Д.Нямдорж |

Шинэ ханбогд хороололын авто зам 1-р хэсэг

Шифр: 20/23

Авто зам

| | | | |
|----------|-------------|--------|----------|
| Масштаб: | үе шал | хуудас | бүх/хууд |
| | A3 | 3 | 22 |
| | 2023.10 сар | | |

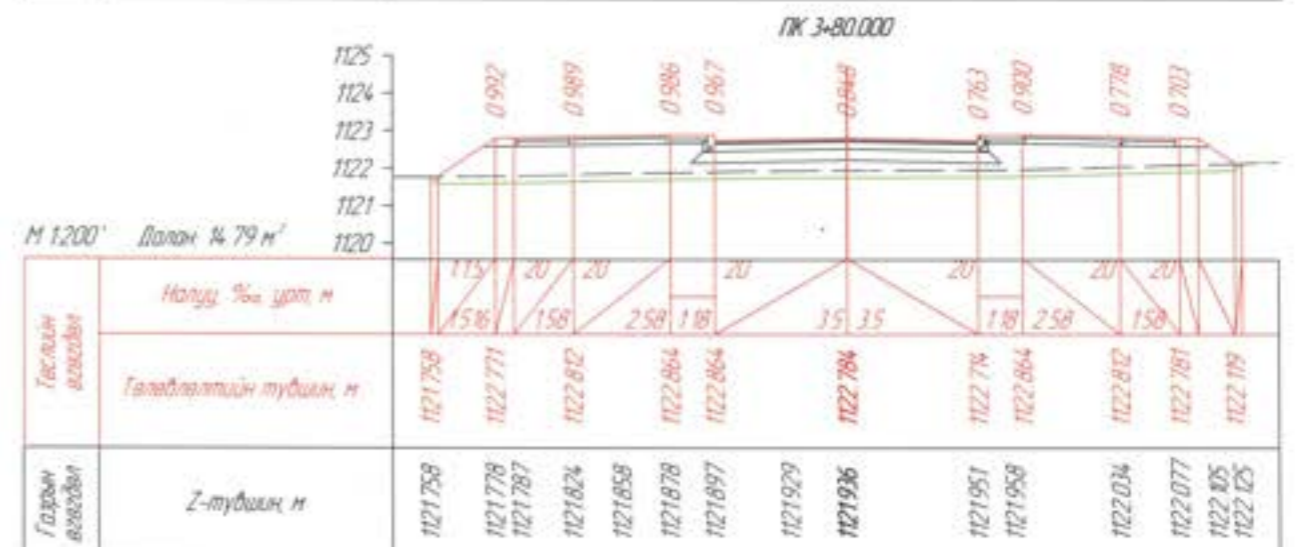
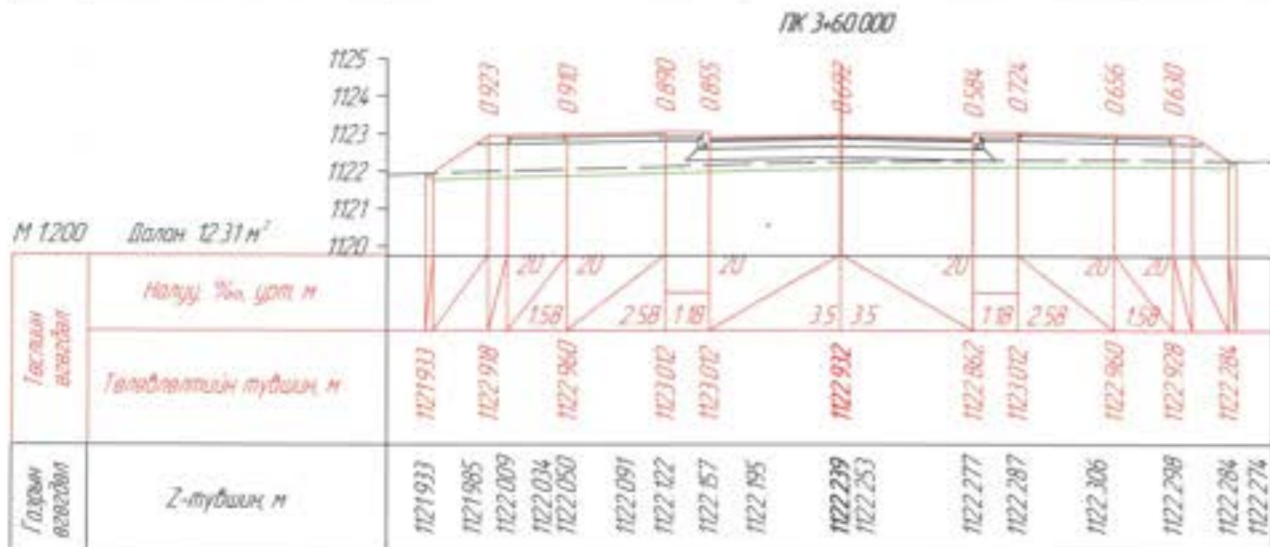
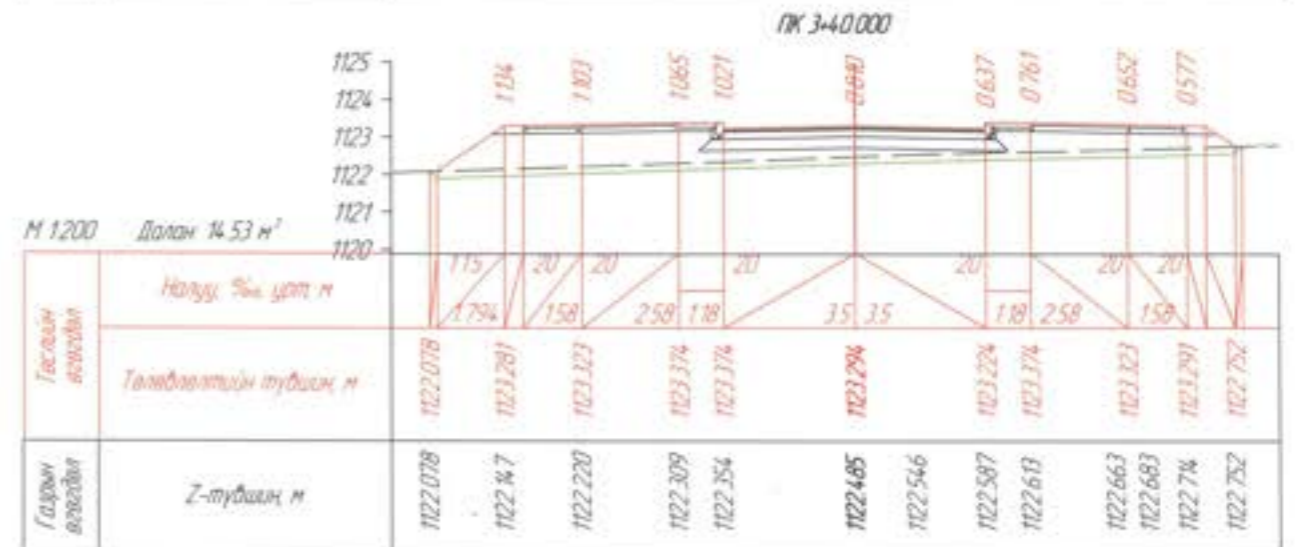
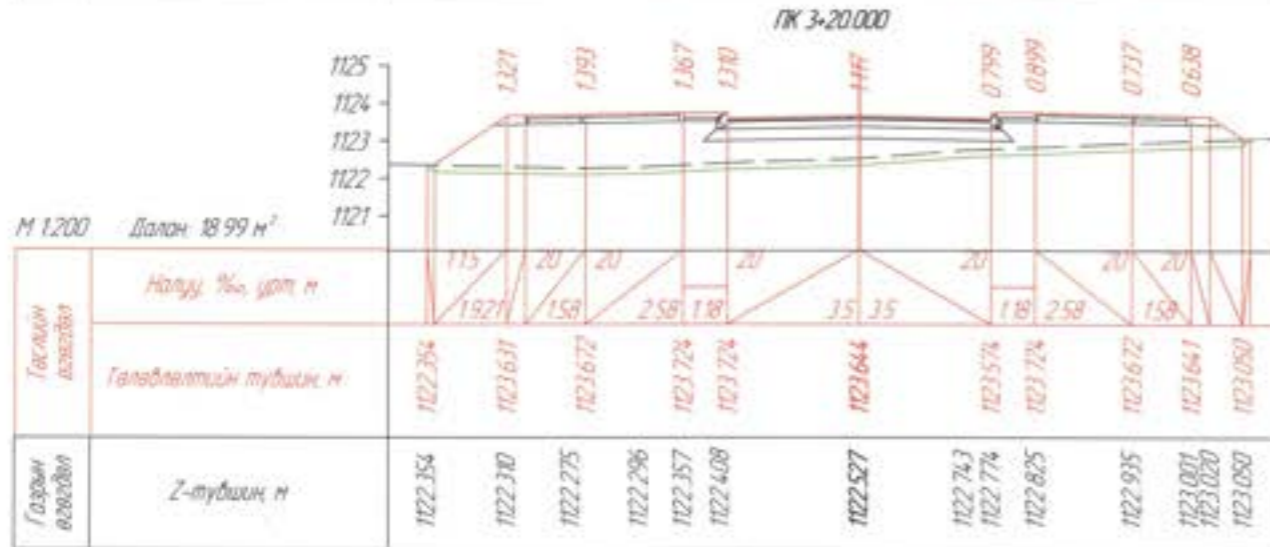
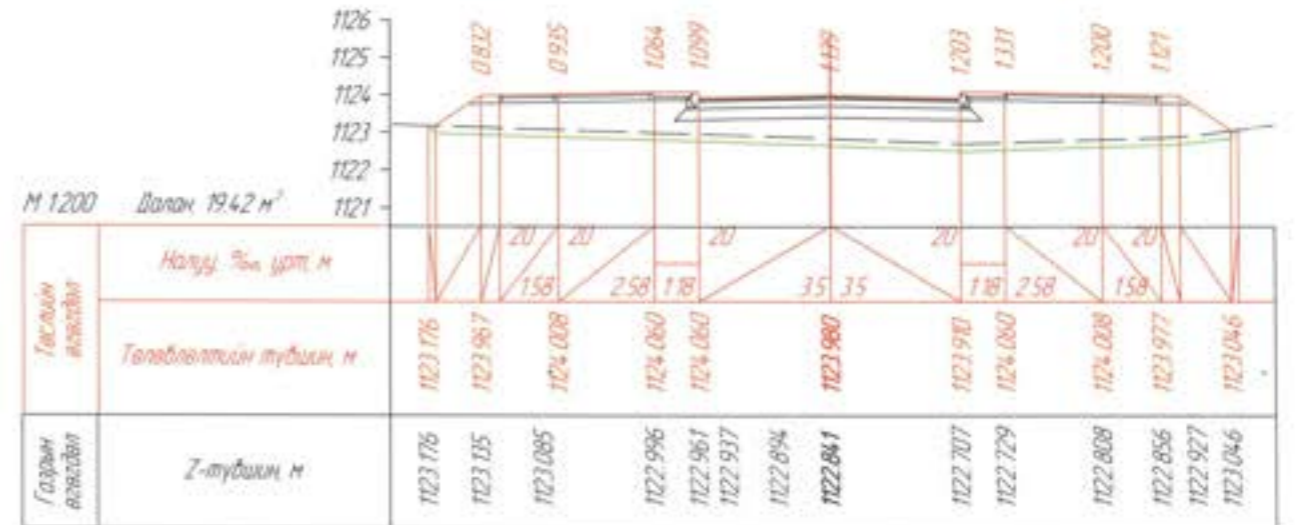
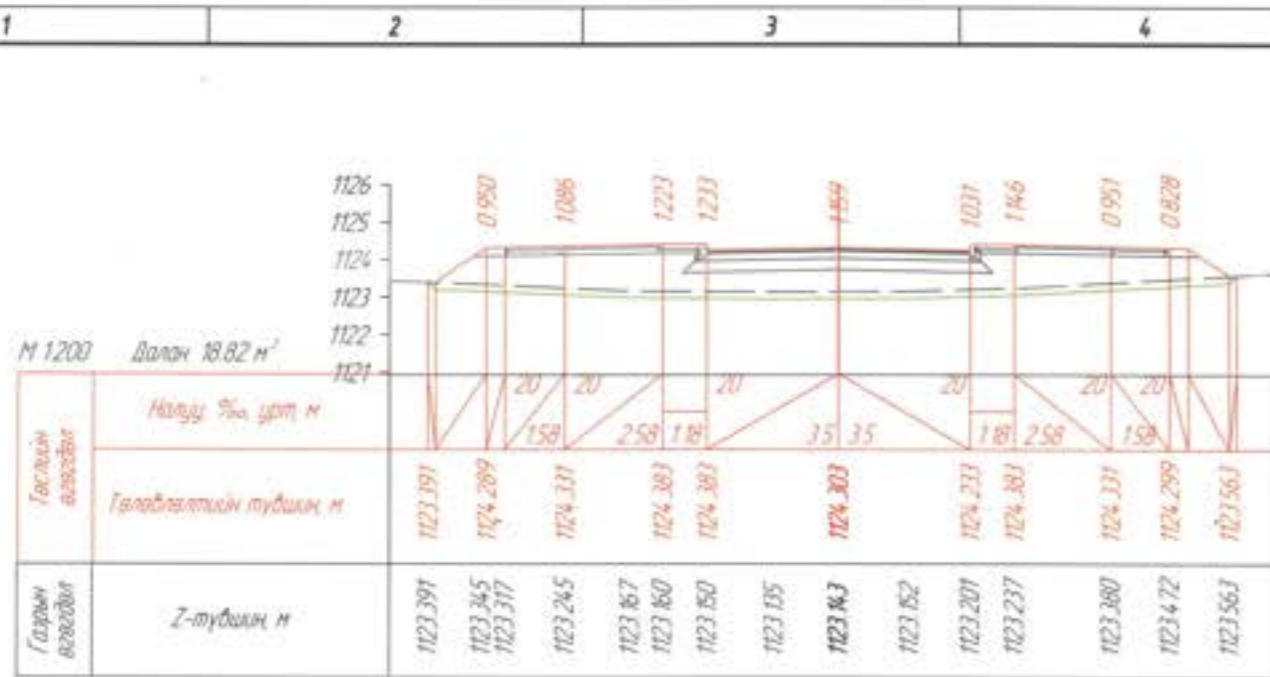

| | | | | | |
|--|-----------------|-------------|----------------------------------|-----------|-----------|
| Ханбогд сумын төвийн доторх 5км хатуу хучилттай авто зам | | | Авто зам | | |
| Захирал | Зургийн инженер | Гүйцэтгэсэн | Шалгасан | Ч.Төгсбат | Д.Нямдорж |
| Шинэ ханбогд хороололын авто зам 1-р хэсэг | | | Масштаб: үе шал хуудас бүх /хууд | | |
| Шифр: 20/23 | | | 2023.10 сар | | |

М 1:200 Далан 7.08 м²



PK 4-20.000

М 1:200 Далан 8.17 м²



PK 4-26.973

М 1:200 Далан 4.29 м²
Уртал 0.82 м²



PK 4-40.000

М 1:200 Далан 4.23 м²
Уртал 0.80 м²



PK 4-60.000

М 1:200 Далан 3.28 м²
Уртал 1.46 м²



PK 4-80.000

М 1:200 Далан 4.45 м²
Уртал 0.47 м²



PK 5-00.000



УБ хот, Тэвэрчдийн гудамж "Вояж" төв "Классик Райд" ХХК

Ханбогд сумын төвийн доторх 5км хатуу хучилттай авто зам

| | |
|-----------------|-----------|
| Захирал | Ч.Төгсбат |
| Зургийн инженер | Д.Нямдарж |
| Гүйцэтгэсэн | Б.Борхүү |
| Шалгасан | Д.Нямдарж |

Шинэ ханбогд хороололын авто зам 1-р хэсэг

Шифр: 20/23

Авто зам

| | | |
|----------|--------|----------|
| Масштаб: | | |
| үе шал | хуудас | бух/хууд |
| A3 | 5 | 22 |

2023.10 сар

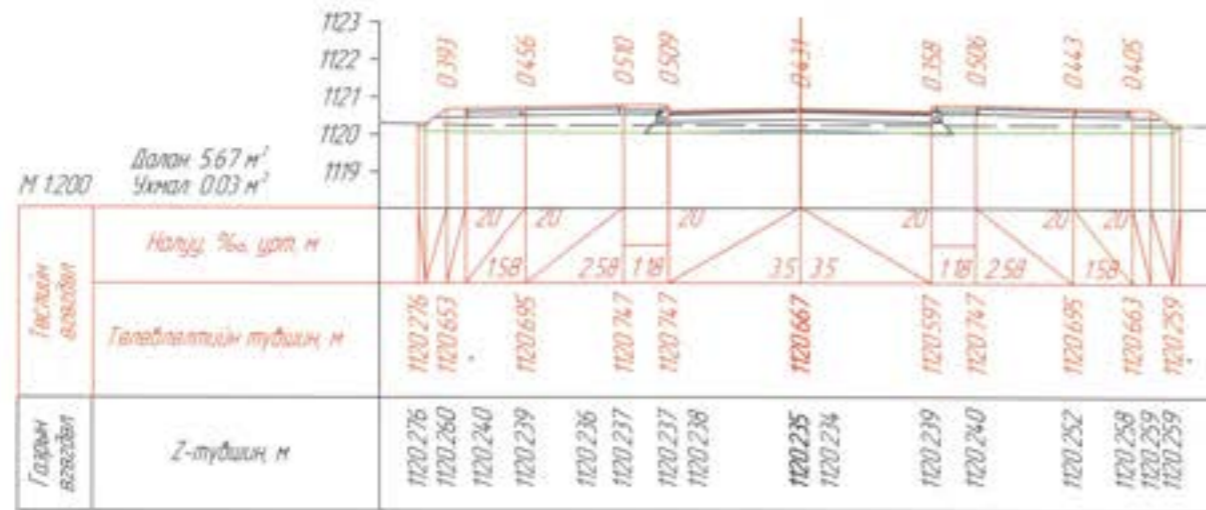

ПК 5-20.000

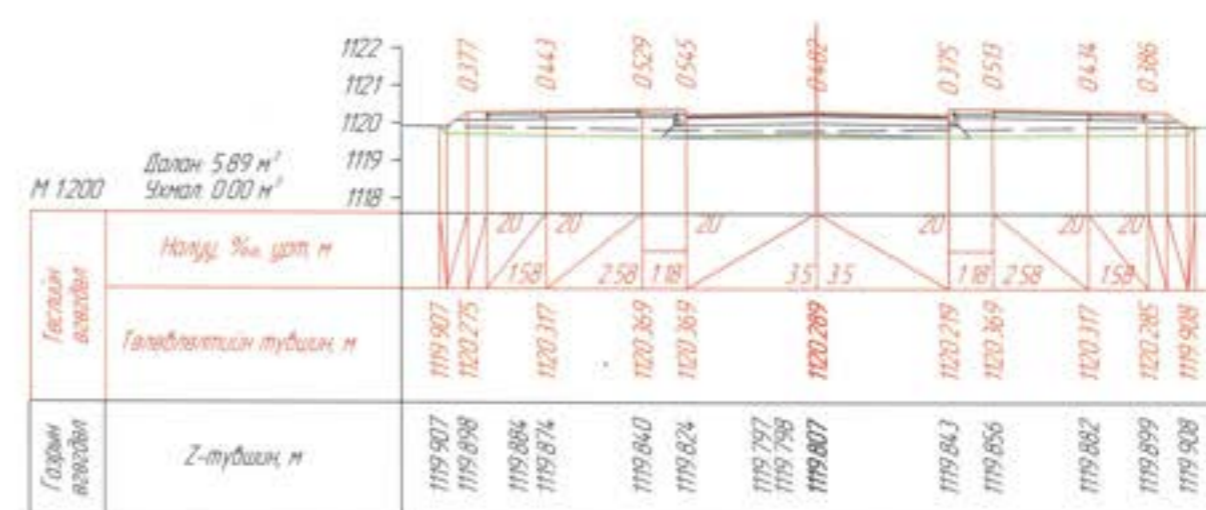

ПК 5-40.000

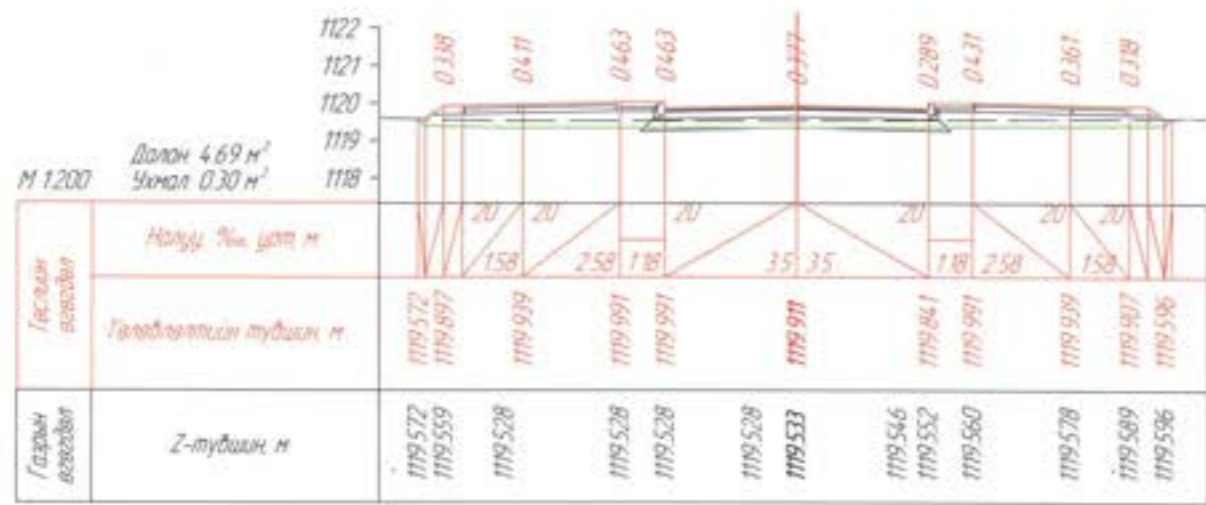

ПК 5-60.000

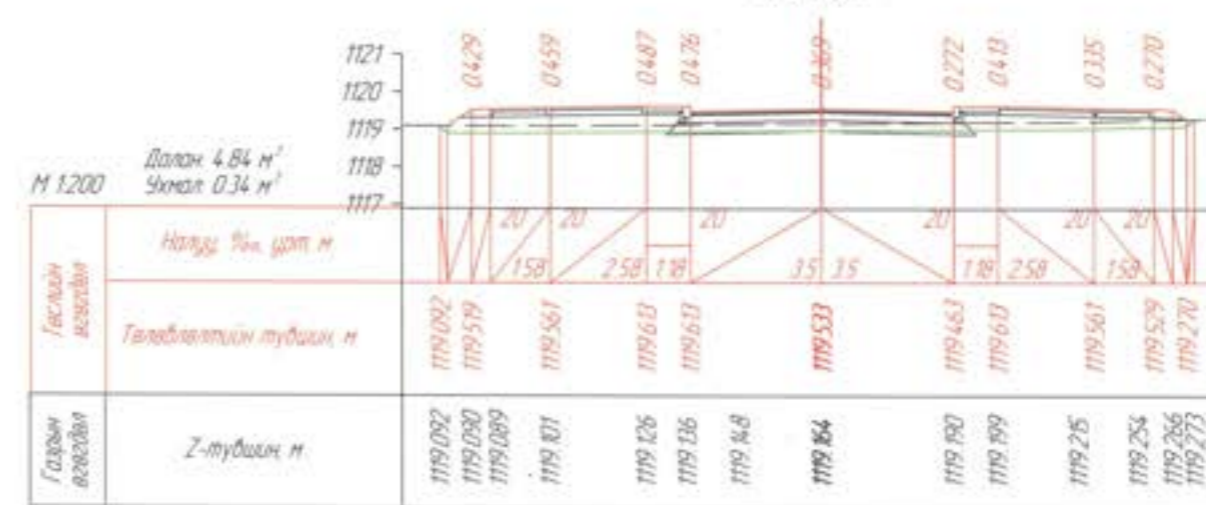

ПК 5-80.000

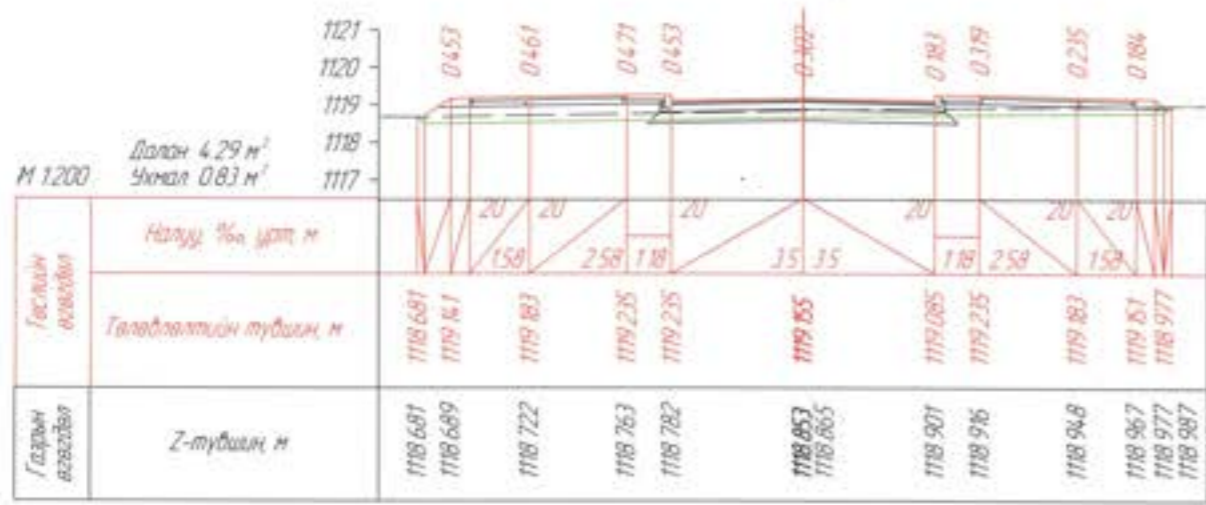

ПК 6-00.000

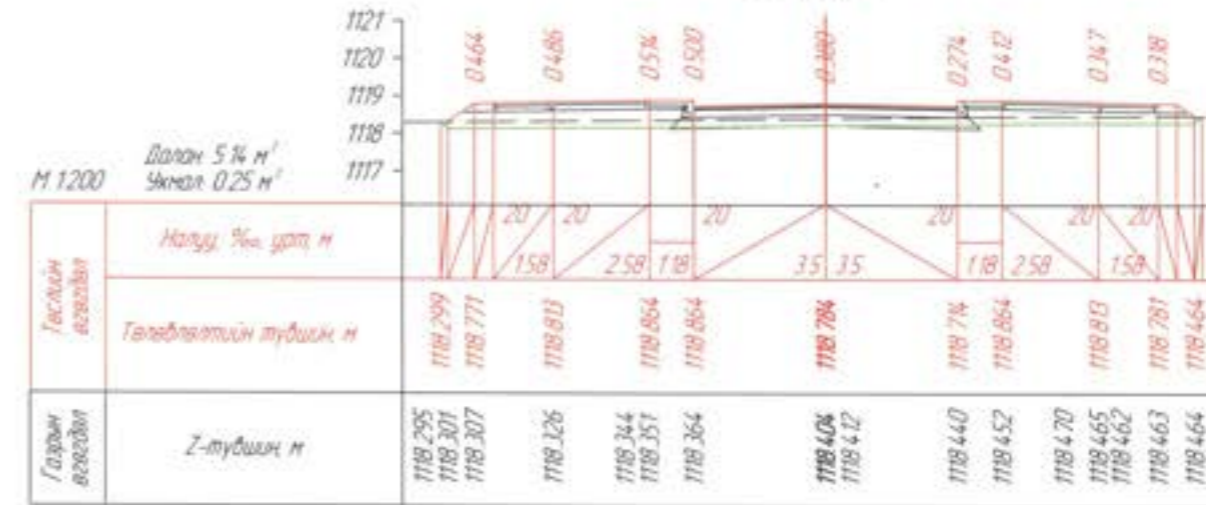

ПК 6-19.590

| | | | | | | |
|--|--|--|-------------|----------|-------------|--|
|  46 хоп, Тээвэрчдийн гудамж "Вокж" төв "Классик Роуд" ХХК | Ханбогд сумын төвийн дотарх 5км хатуу хучилттай авто зам | | | Авто зам | | |
| | Захирал | Ч.Төгсбат | Масштаб: | | | |
| | Зургийн инженер | Д.Нямдорж | үе шат | хуудас | дүх / хууд | |
| | Гүйцэтгэсэн | Б.Борхүү | А3 | 6 | 22 | |
| Шалгасан | Д.Нямдорж | Шинэ ханбогд хороололын авто зам 1-р хэсэг | | | 2023.10 сар | |
| | | | Шифр: 20/23 | | | |

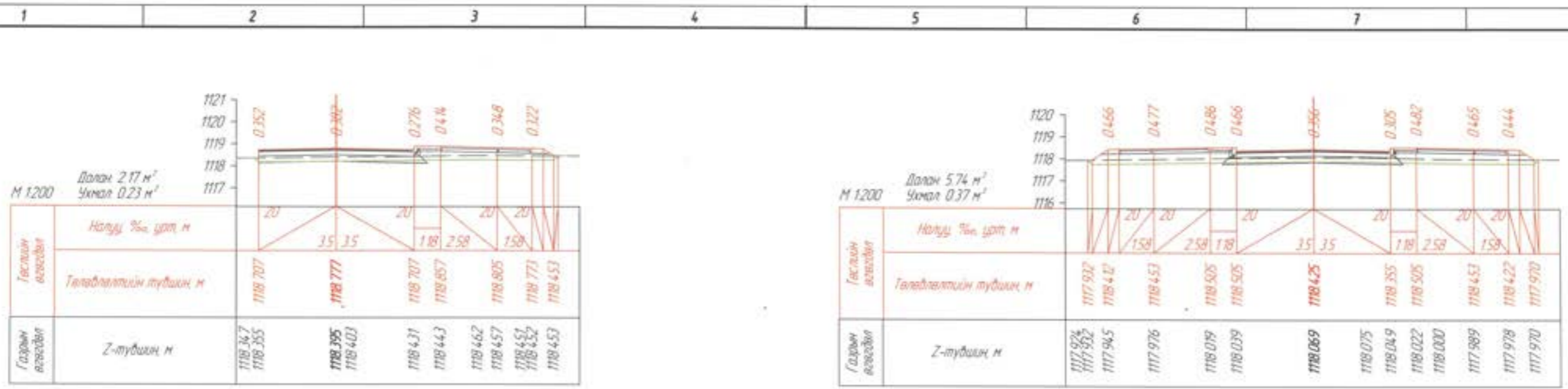

ГК 6-20.000

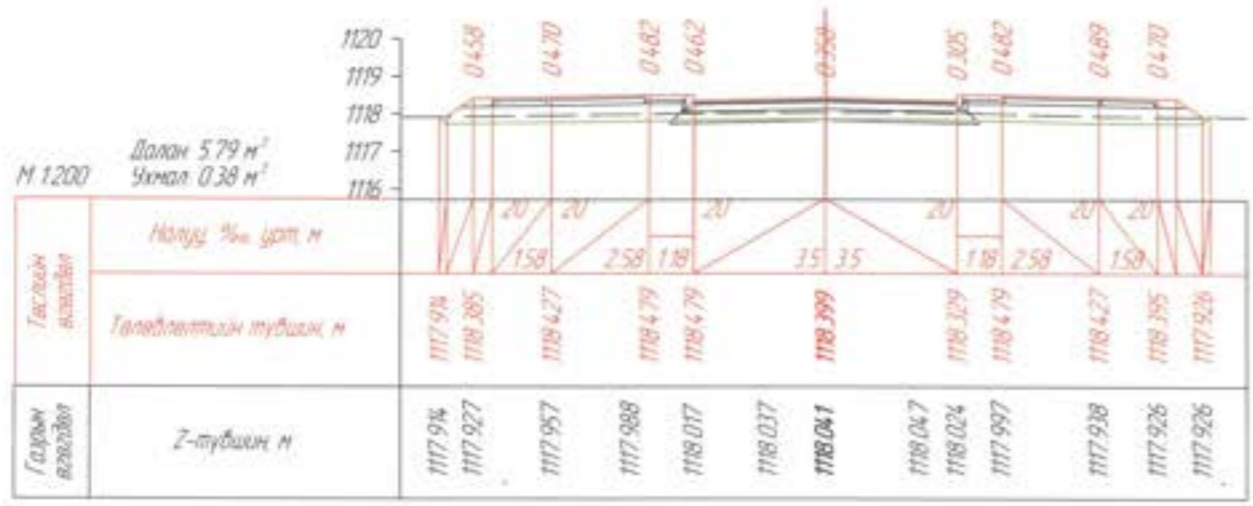

ГК 6-40.000

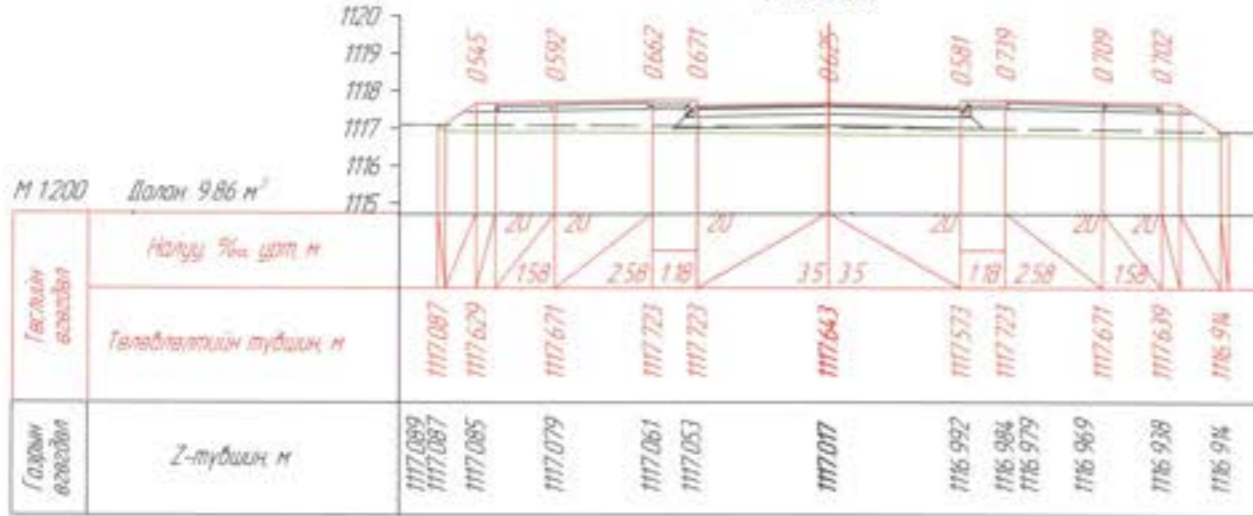

ГК 6-80.000

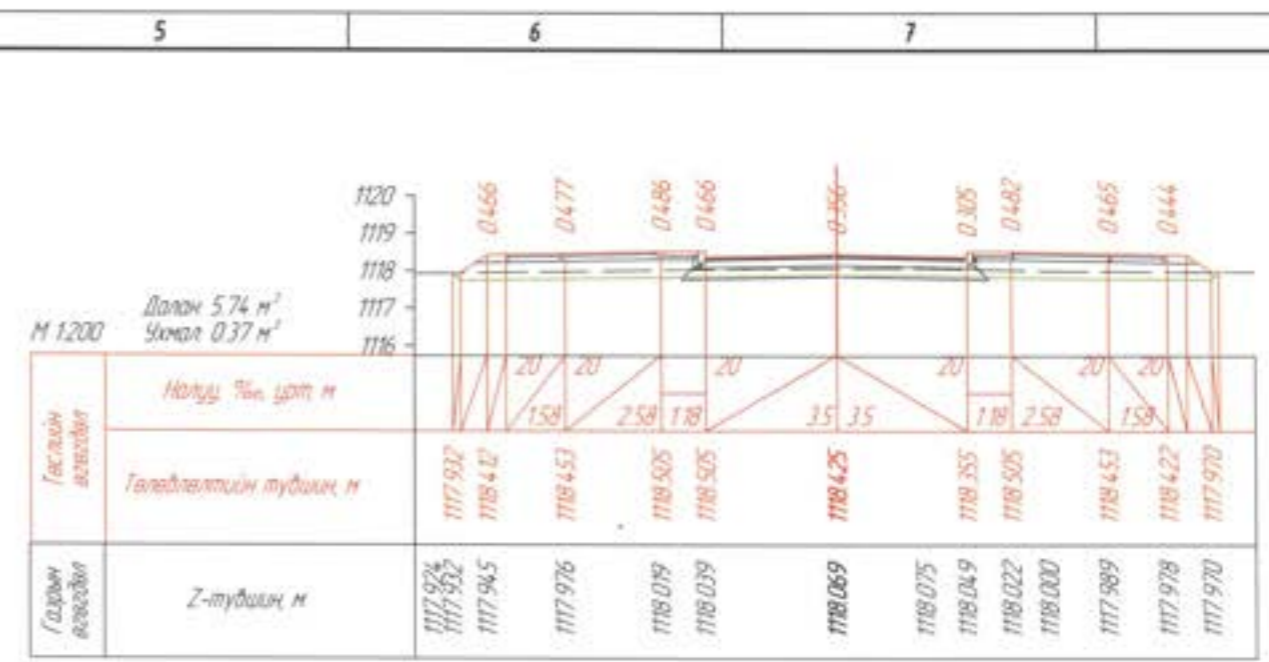

ГК 6-38.65

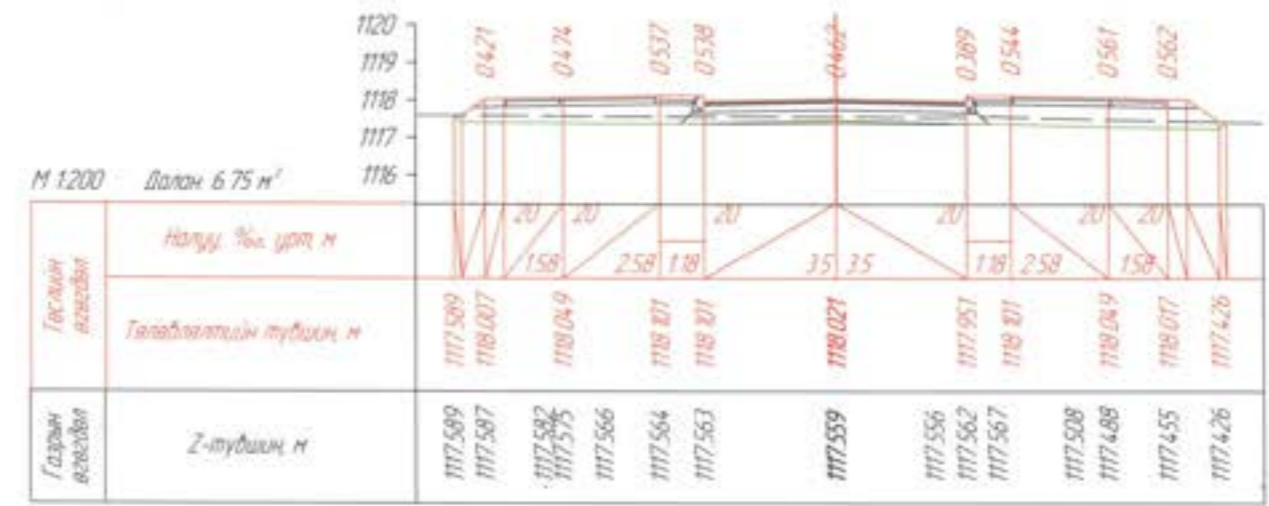

ГК 6-60.000

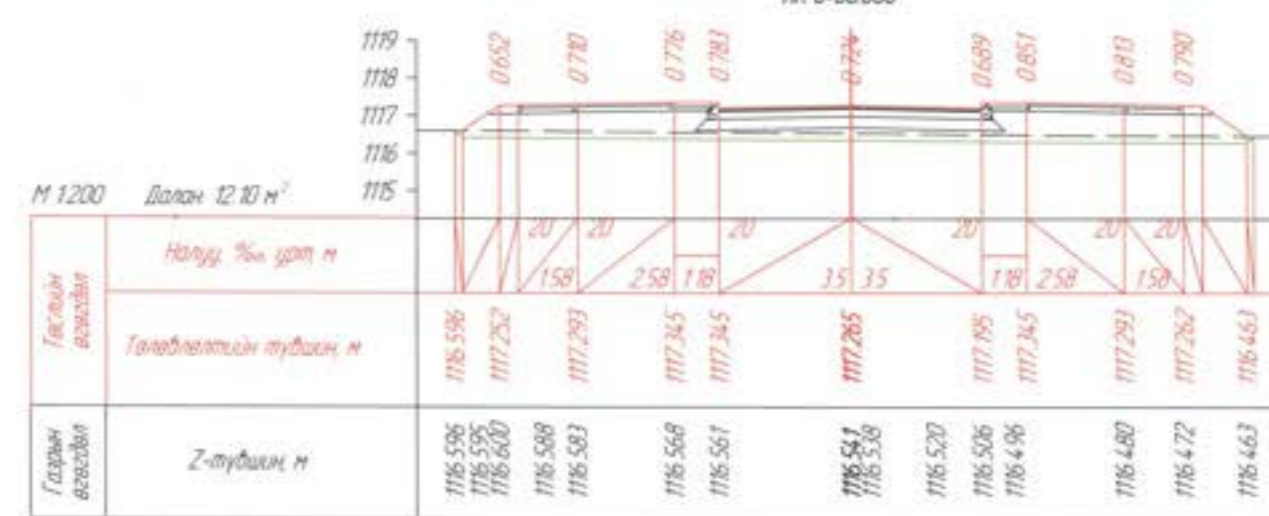

ГК 7-00.000

| | | | | | | | |
|---|--|-------------|--|----------|-------------|--|--|
|  46 хот, Тээвэрчдийн гудамж "Вокж" төв "Классик Райд" ХХК | Ханбогд сумын төвийн доторх 5км хатуу хүчилттай авто зам | | | Авто зам | | | |
| | Захирал | Ч.Төгсбат | Масштаб: | | | | |
| | Зургийн инженер | Д.Нямдорж | Шинэ ханбогд хороололын авто зам 1-р хэсэг | | | | |
| | Гүйцэтгэсэн | Б.Борхуу | уе шал хуудас Бүх/хууд | | | | |
| Шалгасан | Д.Нямдорж | Шифр: 20/23 | | | 2023.10 сар | | |

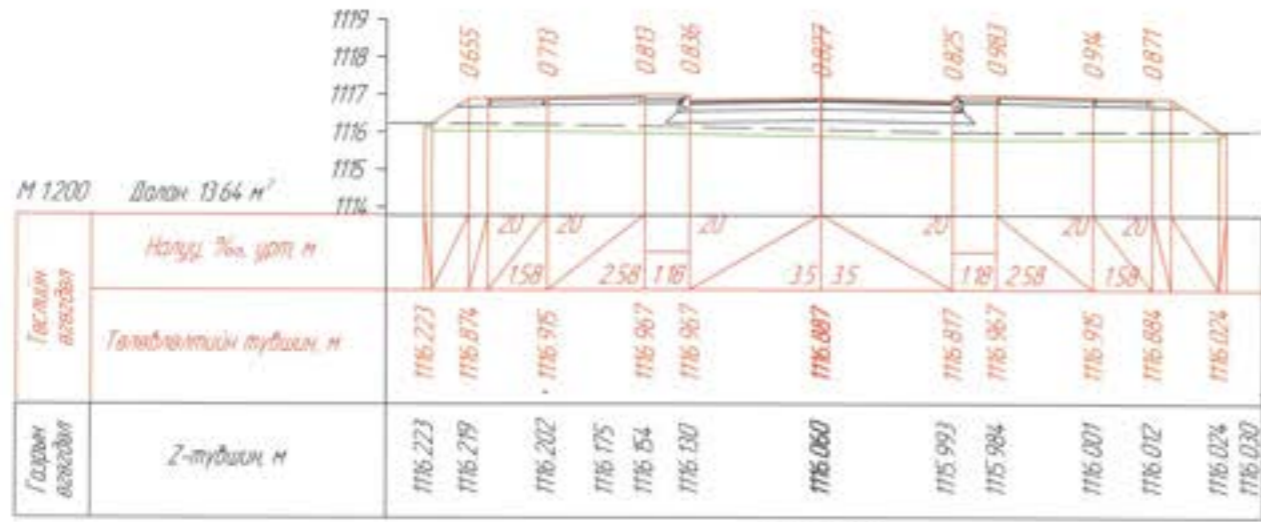

М 1200 Далан 13.64 м²
ГК 7-20.000

| | | | | | | | | | | | | | | |
|-----------------|------------------|---------|---------|---------|---------|---------|---------|---------|---------|---------|---------|---------|---------|---------|
| Газрын өсгөлдөг | Налуу, % урт м | 20 | 20 | 20 | 35 | 35 | 20 | 20 | 20 | 20 | | | | |
| | Талбайн тудийн м | 116.223 | 116.874 | 116.915 | 116.967 | 116.967 | 116.887 | 116.817 | 116.967 | 116.915 | 116.884 | 116.024 | | |
| Газрын өсгөлдөг | Z-тудийн м | 116.223 | 116.279 | 116.202 | 116.175 | 116.154 | 116.130 | 116.060 | 115.993 | 115.984 | 116.001 | 116.012 | 116.024 | 116.030 |

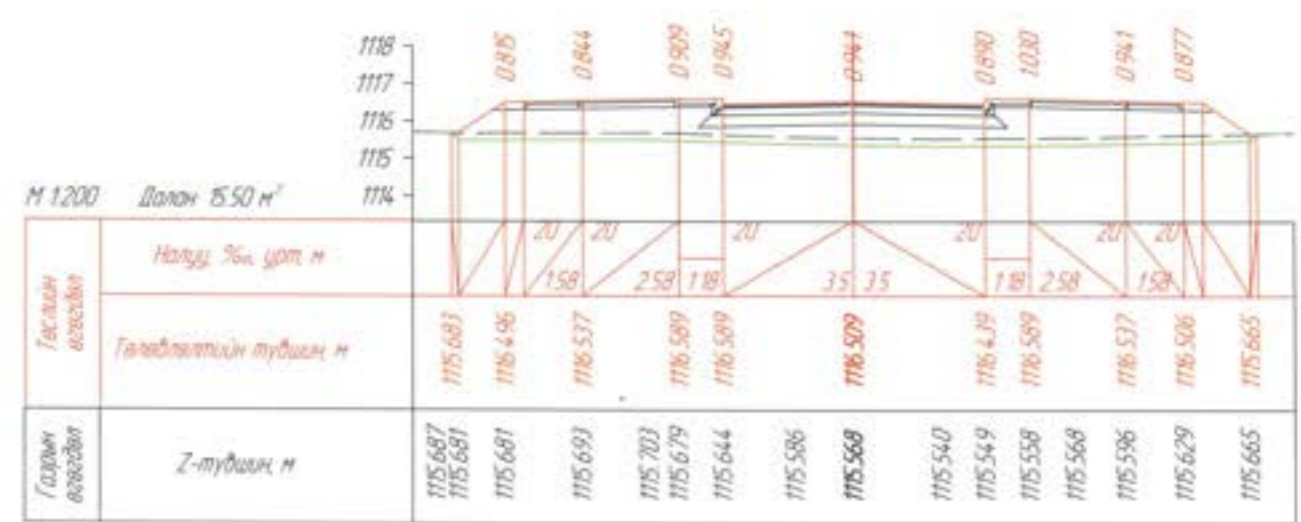

М 1200 Далан 15.50 м²
ГК 7-40.000

| | | | | | | | | | | | | | | | | | |
|-----------------|------------------|---------|---------|---------|---------|---------|---------|---------|---------|---------|---------|---------|---------|---------|---------|---------|---------|
| Газрын өсгөлдөг | Налуу, % урт м | 20 | 20 | 20 | 35 | 35 | 20 | 20 | 20 | 20 | | | | | | | |
| | Талбайн тудийн м | 115.683 | 116.496 | 116.537 | 116.589 | 116.589 | 116.509 | 116.439 | 116.589 | 116.537 | 116.506 | 115.665 | | | | | |
| Газрын өсгөлдөг | Z-тудийн м | 115.687 | 115.681 | 115.681 | 115.693 | 115.703 | 115.679 | 115.644 | 115.586 | 115.568 | 115.540 | 115.549 | 115.558 | 115.568 | 115.596 | 115.629 | 115.665 |

М 1200 Далан 12.85 м²
ГК 7-60.000

| | | | | | | | | | | | | | | | | | |
|-----------------|------------------|---------|---------|---------|---------|---------|---------|---------|---------|---------|---------|---------|---------|---------|---------|---------|---------|
| Газрын өсгөлдөг | Налуу, % урт м | 20 | 20 | 20 | 35 | 35 | 20 | 20 | 20 | | | | | | | | |
| | Талбайн тудийн м | 115.522 | 116.118 | 116.159 | 116.211 | 116.211 | 116.131 | 116.061 | 116.211 | 116.159 | 116.128 | 115.154 | | | | | |
| Газрын өсгөлдөг | Z-тудийн м | 115.531 | 115.522 | 115.509 | 115.490 | 115.482 | 115.448 | 115.434 | 115.386 | 115.368 | 115.343 | 115.322 | 115.295 | 115.234 | 115.192 | 115.186 | 115.154 |

М 1200 Далан 14.88 м²
ГК 7-80.000

| | | | | | | | | | | | | | | | | |
|-----------------|------------------|---------|---------|---------|---------|---------|---------|---------|---------|---------|---------|---------|---------|---------|---------|---------|
| Газрын өсгөлдөг | Налуу, % урт м | 20 | 20 | 20 | 35 | 35 | 20 | 20 | 20 | | | | | | | |
| | Талбайн тудийн м | 115.072 | 115.740 | 115.781 | 115.833 | 115.833 | 115.753 | 115.683 | 115.833 | 115.781 | 115.750 | 114.783 | | | | |
| Газрын өсгөлдөг | Z-тудийн м | 115.072 | 115.046 | 115.006 | 114.967 | 114.953 | 114.883 | 114.836 | 114.883 | 114.836 | 114.813 | 114.768 | 114.770 | 114.776 | 114.776 | 114.783 |

М 1200 Далан 13.93 м²
ГК 8-00.000

| | | | | | | | | | | | | | | | | |
|-----------------|------------------|---------|---------|---------|---------|---------|---------|---------|---------|---------|---------|---------|---------|---------|---------|---------|
| Газрын өсгөлдөг | Налуу, % урт м | 20 | 20 | 20 | 35 | 35 | 20 | 20 | 20 | | | | | | | |
| | Талбайн тудийн м | 114.828 | 115.362 | 115.403 | 115.455 | 115.455 | 115.375 | 115.305 | 115.455 | 115.403 | 115.372 | 114.447 | | | | |
| Газрын өсгөлдөг | Z-тудийн м | 114.828 | 114.801 | 114.731 | 114.644 | 114.604 | 114.508 | 114.495 | 114.459 | 114.449 | 114.440 | 114.442 | 114.444 | 114.444 | 114.447 | 114.449 |

М 1200 Далан 13.87 м²
ГК 8-20.000

| | | | | | | | | | | | | | | | | | |
|-----------------|------------------|---------|---------|---------|---------|---------|---------|---------|---------|---------|---------|---------|---------|---------|---------|---------|---------|
| Газрын өсгөлдөг | Налуу, % урт м | 20 | 20 | 20 | 35 | 35 | 20 | 20 | 20 | | | | | | | | |
| | Талбайн тудийн м | 114.348 | 114.984 | 115.025 | 115.077 | 115.077 | 114.997 | 114.927 | 115.077 | 115.025 | 114.994 | 114.117 | | | | | |
| Газрын өсгөлдөг | Z-тудийн м | 114.348 | 114.334 | 114.322 | 114.298 | 114.274 | 114.259 | 114.243 | 114.217 | 114.168 | 114.115 | 114.085 | 114.065 | 114.065 | 114.088 | 114.101 | 114.117 |



46 хэт, Тээвэрчдийн гудамж "Вокж" төв "Классик Роуд" ХХК

| | | | |
|--|-----------|----------|------------------|
| Ханбогд сумын төвийн доторх 5км хатуу хучилттай авто зам | | | Авто зам |
| Захирал | Ч.Төгсбат | Масштаб: | |
| Зургийн инженер | Д.Нямдорж | үе шал | хуудас бүх /хууд |
| Гүйцэтгэсэн | Б.Борхүү | А3 | 8 |
| Шалгасан | Д.Нямдорж | 22 | |
| Шинэ ханбогд хороололын авто зам 1-р хэсэг | | | 2023.10 сар |
| Шифр: 20/23 | | | |

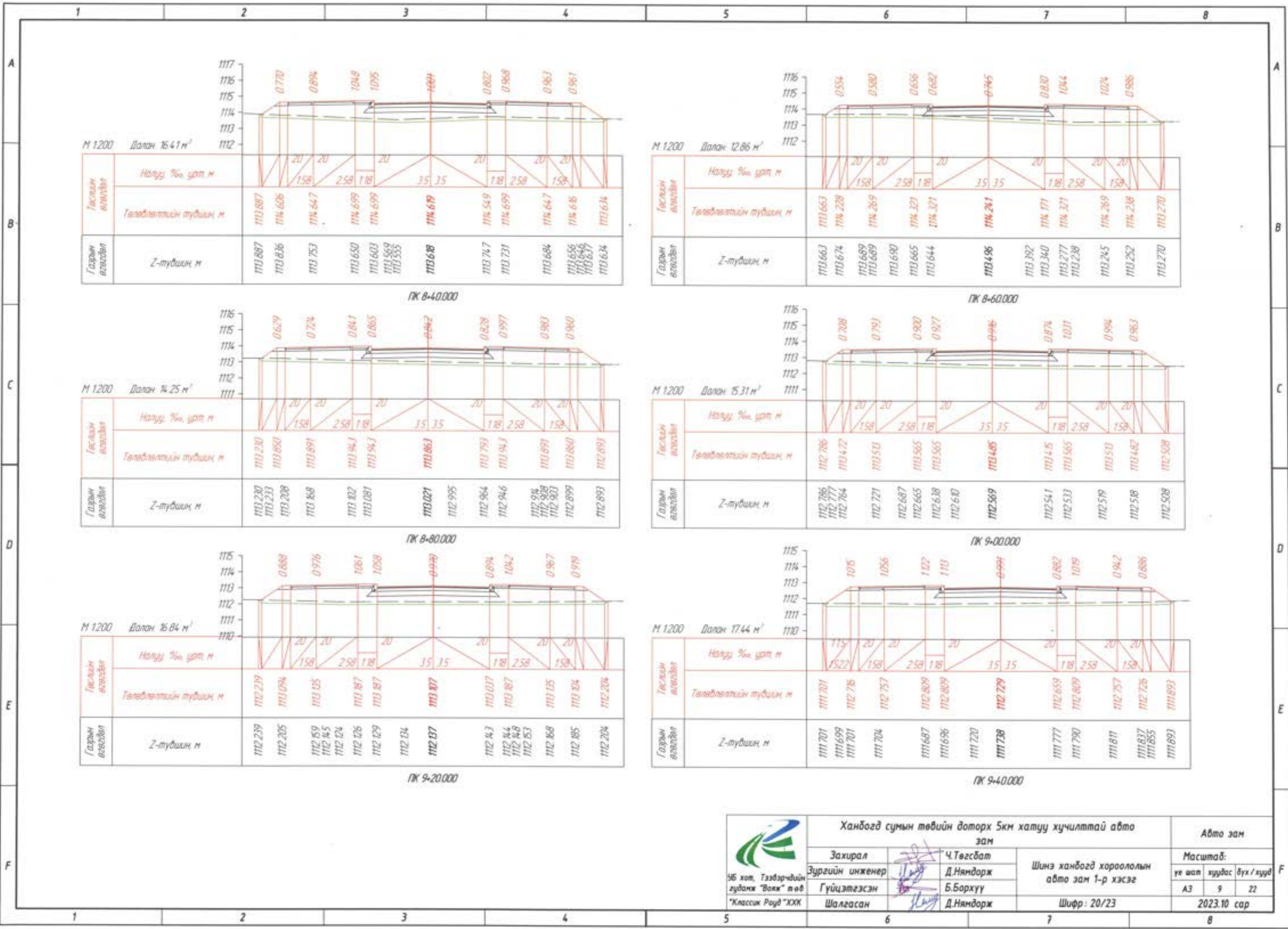

М 1:200 Далан 16.41 м²

| | | | | | | | | | | | | | | | | |
|----------------|-----------------------|----------|----------|----------|----------|----------|----------|----------|----------|----------|----------|----------|----------|----------|----------|----------|
| Газрын өсгөдөл | Налуу % црт м | 20 | 20 | 20 | 35 | 35 | 20 | 20 | 20 | | | | | | | |
| | Төлөвлөлтийн тудийн м | 1113.887 | 1114.606 | 1114.647 | 1114.699 | 1114.699 | 1114.619 | 1114.549 | 1114.699 | 1114.647 | 1114.616 | 1113.634 | | | | |
| Газрын өсгөдөл | Z-тудийн м | 1113.887 | 1113.836 | 1113.753 | 1113.650 | 1113.603 | 1113.569 | 1113.555 | 1113.618 | 1113.747 | 1113.731 | 1113.684 | 1113.656 | 1113.646 | 1113.637 | 1113.634 |

ПК 8-40.000

М 1:200 Далан 12.86 м²

| | | | | | | | | | | | | | | | | |
|----------------|-----------------------|----------|----------|----------|----------|----------|----------|----------|----------|----------|----------|----------|----------|----------|----------|----------|
| Газрын өсгөдөл | Налуу % црт м | 20 | 20 | 20 | 35 | 35 | 20 | 20 | 20 | | | | | | | |
| | Төлөвлөлтийн тудийн м | 1113.663 | 1114.228 | 1114.269 | 1114.321 | 1114.321 | 1114.241 | 1114.171 | 1114.321 | 1114.269 | 1114.248 | 1113.270 | | | | |
| Газрын өсгөдөл | Z-тудийн м | 1113.663 | 1113.674 | 1113.699 | 1113.689 | 1113.690 | 1113.665 | 1113.644 | 1113.496 | 1113.392 | 1113.340 | 1113.277 | 1113.238 | 1113.245 | 1113.252 | 1113.270 |

ПК 8-60.000

М 1:200 Далан 14.25 м²

| | | | | | | | | | | | | | | | | |
|----------------|-----------------------|----------|----------|----------|----------|----------|----------|----------|----------|----------|----------|----------|----------|----------|----------|----------|
| Газрын өсгөдөл | Налуу % црт м | 20 | 20 | 20 | 35 | 35 | 20 | 20 | 20 | | | | | | | |
| | Төлөвлөлтийн тудийн м | 1112.230 | 1113.050 | 1113.091 | 1113.043 | 1113.043 | 1112.863 | 1112.793 | 1113.043 | 1113.091 | 1113.060 | 1112.893 | | | | |
| Газрын өсгөдөл | Z-тудийн м | 1112.230 | 1112.233 | 1112.208 | 1112.168 | 1112.102 | 1112.087 | 1112.021 | 1112.995 | 1112.964 | 1112.946 | 1112.914 | 1112.908 | 1112.903 | 1112.899 | 1112.893 |

ПК 8-80.000

М 1:200 Далан 15.31 м²

| | | | | | | | | | | | | | | | |
|----------------|-----------------------|----------|----------|----------|----------|----------|----------|----------|----------|----------|----------|----------|----------|----------|----------|
| Газрын өсгөдөл | Налуу % црт м | 20 | 20 | 20 | 35 | 35 | 20 | 20 | 20 | | | | | | |
| | Төлөвлөлтийн тудийн м | 1112.786 | 1113.472 | 1113.513 | 1113.565 | 1113.565 | 1113.485 | 1113.415 | 1113.565 | 1113.513 | 1113.482 | 1112.508 | | | |
| Газрын өсгөдөл | Z-тудийн м | 1112.786 | 1112.777 | 1112.764 | 1112.721 | 1112.687 | 1112.665 | 1112.618 | 1112.610 | 1112.569 | 1112.541 | 1112.533 | 1112.519 | 1112.518 | 1112.508 |

ПК 9-00.000

М 1:200 Далан 16.84 м²

| | | | | | | | | | | | | | | | | | |
|----------------|-----------------------|----------|----------|----------|----------|----------|----------|----------|----------|----------|----------|----------|----------|----------|----------|----------|----------|
| Газрын өсгөдөл | Налуу % црт м | 20 | 20 | 20 | 35 | 35 | 20 | 20 | 20 | | | | | | | | |
| | Төлөвлөлтийн тудийн м | 1112.239 | 1113.074 | 1113.135 | 1113.187 | 1113.187 | 1112.877 | 1112.837 | 1113.187 | 1113.135 | 1113.104 | 1112.204 | | | | | |
| Газрын өсгөдөл | Z-тудийн м | 1112.239 | 1112.205 | 1112.159 | 1112.145 | 1112.124 | 1112.126 | 1112.129 | 1112.134 | 1112.137 | 1112.143 | 1112.144 | 1112.148 | 1112.153 | 1112.168 | 1112.185 | 1112.204 |

ПК 9-20.000

М 1:200 Далан 17.44 м²

| | | | | | | | | | | | | | | | |
|----------------|-----------------------|----------|----------|----------|----------|----------|----------|----------|----------|----------|----------|----------|----------|----------|----------|
| Газрын өсгөдөл | Налуу % црт м | 20 | 20 | 20 | 35 | 35 | 20 | 20 | 20 | | | | | | |
| | Төлөвлөлтийн тудийн м | 1111.701 | 1112.716 | 1112.757 | 1112.809 | 1112.809 | 1112.729 | 1112.659 | 1112.809 | 1112.757 | 1112.726 | 1111.893 | | | |
| Газрын өсгөдөл | Z-тудийн м | 1111.701 | 1111.699 | 1111.701 | 1111.704 | 1111.687 | 1111.696 | 1111.720 | 1111.738 | 1111.777 | 1111.790 | 1111.811 | 1111.837 | 1111.855 | 1111.893 |

ПК 9-40.000

| | | | | | | | |
|---|--|-----------------|-------------|--|----------|--------|-----------|
|  96 хөл, Тээвэрчдийн гудамж "Вокж" төв "Классик Роуд" ХХК | Ханбогд сумын төвийн доторх 5км хатуу хучилттай авто зам | | | Авто зам | | | |
| | Захирал | Зургийн инженер | Гүйцэтгэсэн | Шинэ ханбогд хороололын авто зам 1-р хэсэг | Масштаб: | | |
| | Шалгасан | Ч.Төгсбат | Д.Нямдорж | Шифр: 20/23 | үе шат | хуудас | бүх /хууд |
| | | Б.Бархүү | Д.Нямдорж | | A3 | 9 | 22 |
| | | | | 2023.10 сар | | | |

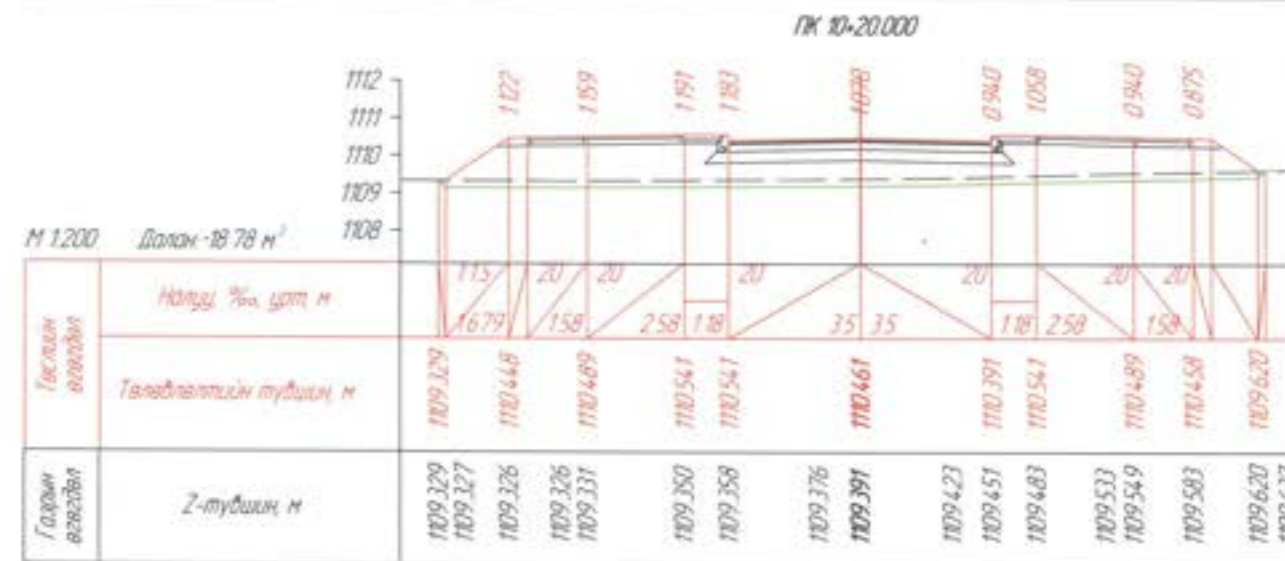
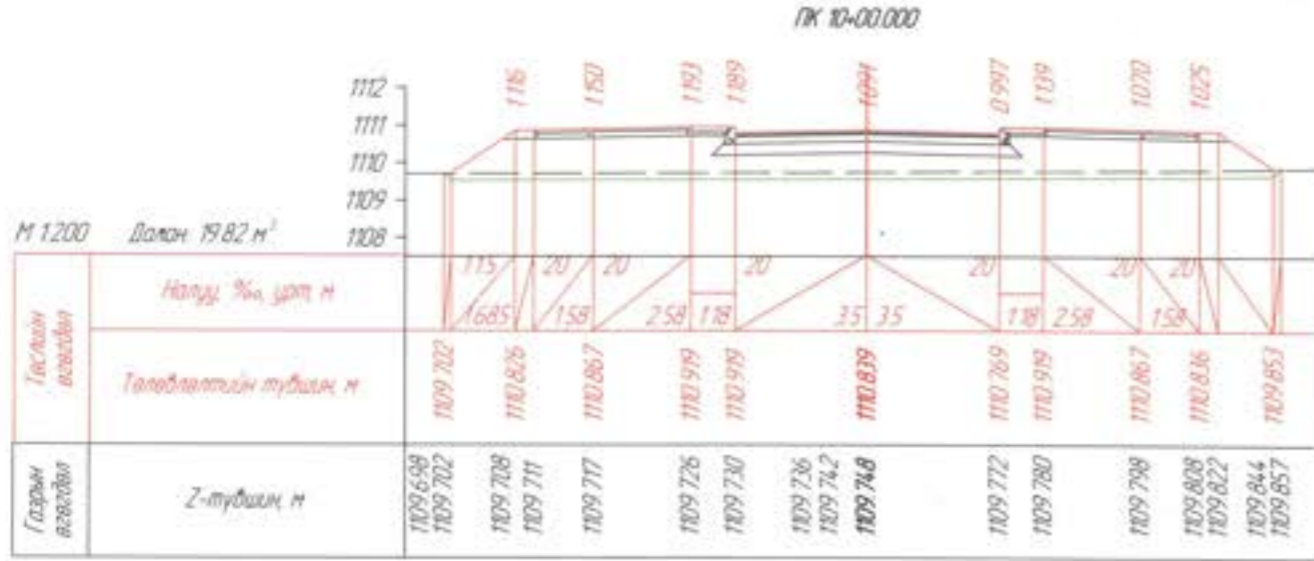
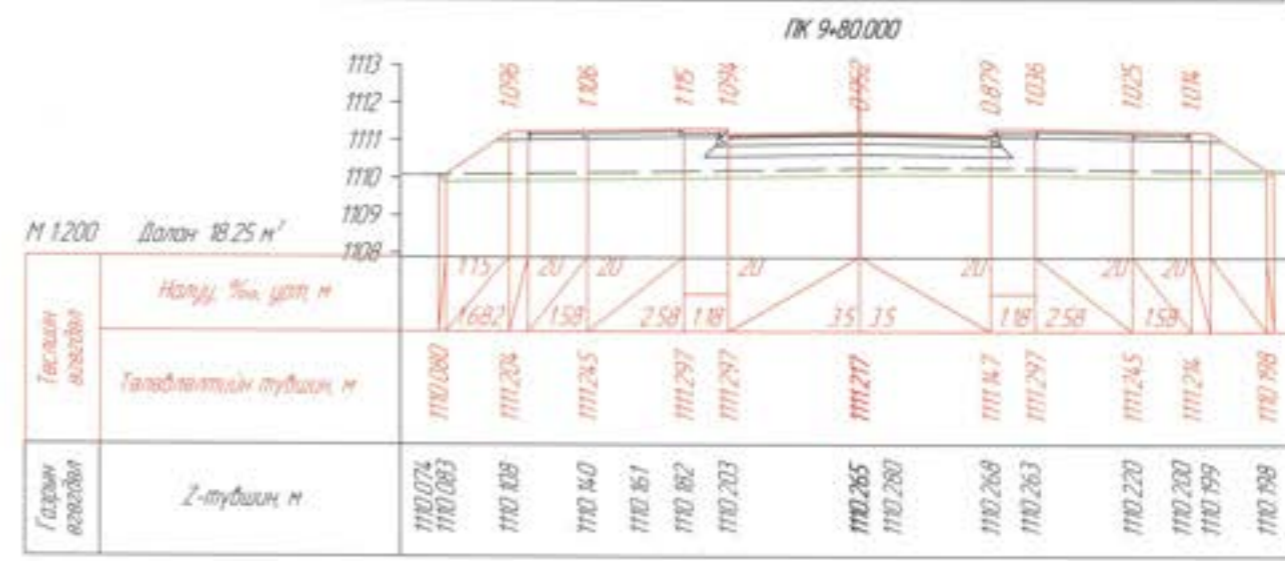
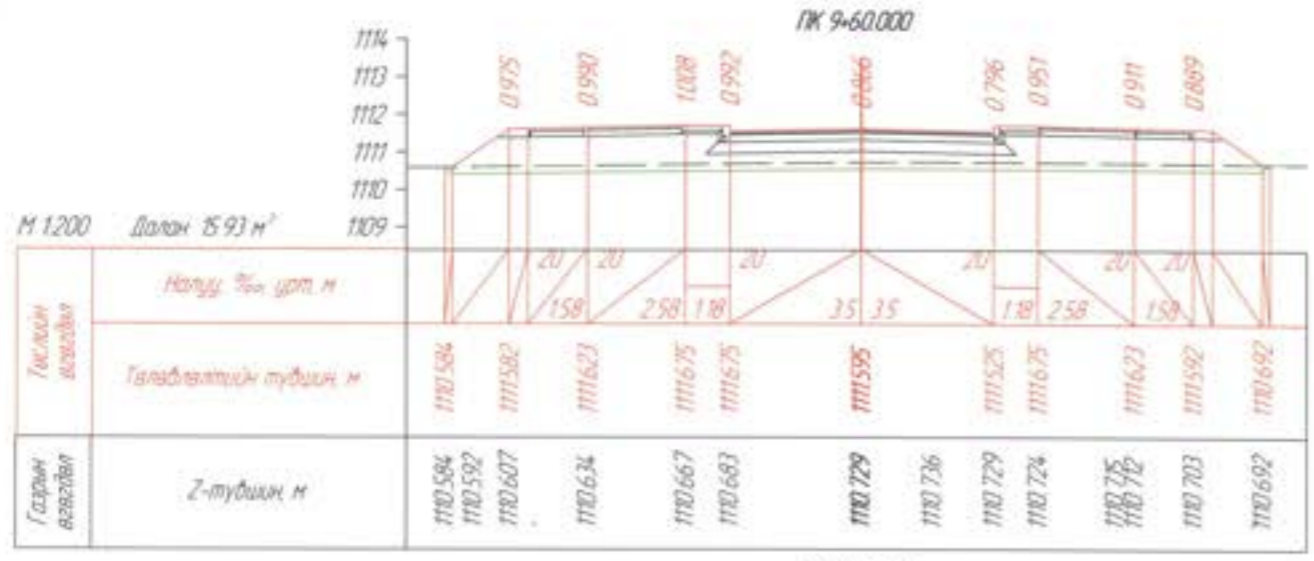
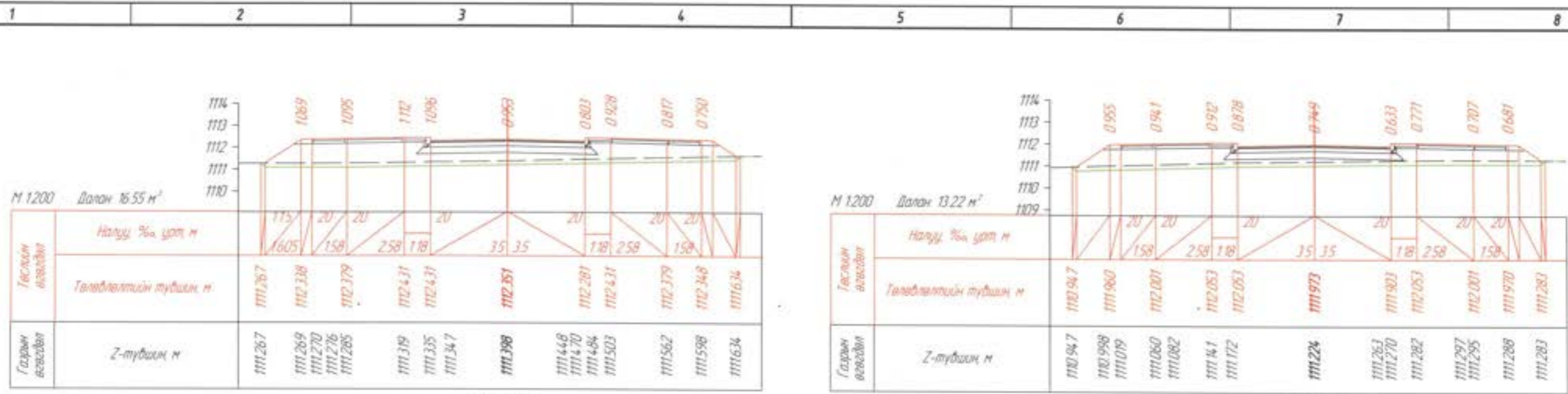

| | | | | | | | |
|--|--|-----------|--|----------|-------------|---|----|
|  46 хаяг, Тээвэрчдийн гудамж "Вояж" төв "Классик Роуд" ХХК | Ханбогд сумын төвийн доторх 5км хатуу хучилттай авто зам | | | Авто зам | | | |
| | Захирал | Ч.Төгсбат | Шинэ ханбогд хороололын авто зам 1-р хэсэг | | Масштаб: | | |
| | Зургийн инженер | Д.Нямдорж | Шифр: 20/23 | | үе шат | | |
| | Гүйцэтгэсэн | Б.Борхүү | | | хуудас | | |
| Шалгасан | Д.Нямдорж | | | бүх/хууд | | | |
| | | | | | А3 | № | 22 |
| | | | | | 2023.10 сар | | |

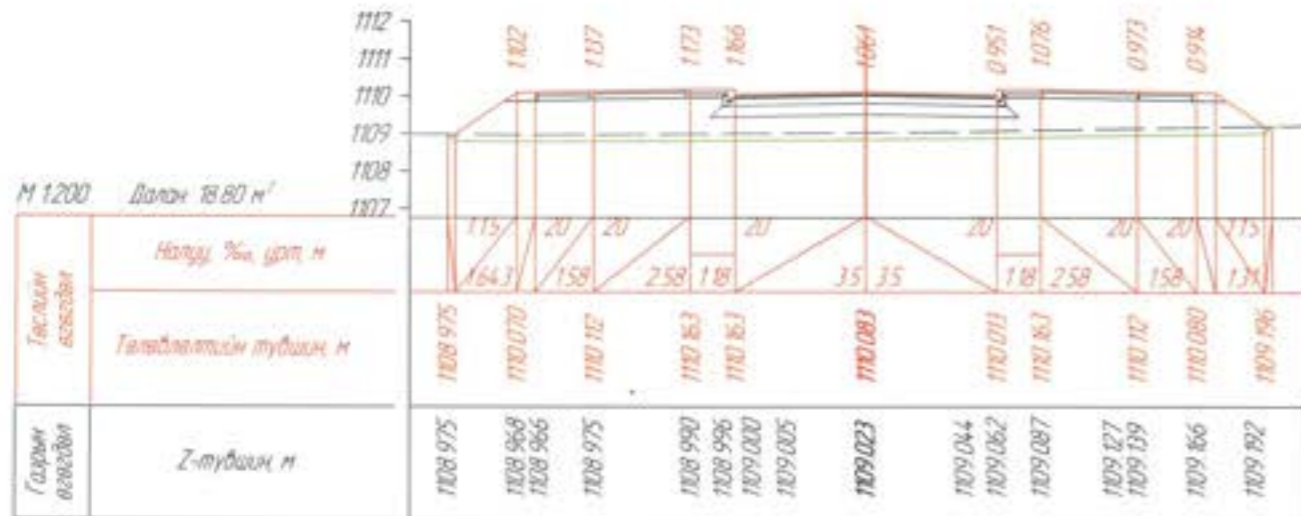

ГК 10-80.000

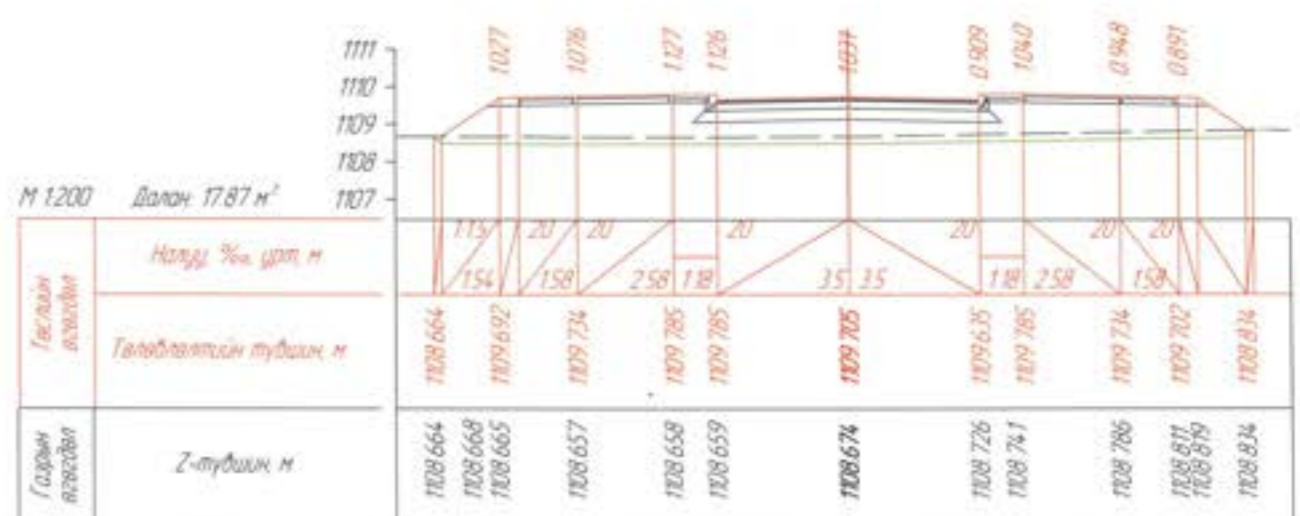

ГК 11-00.000

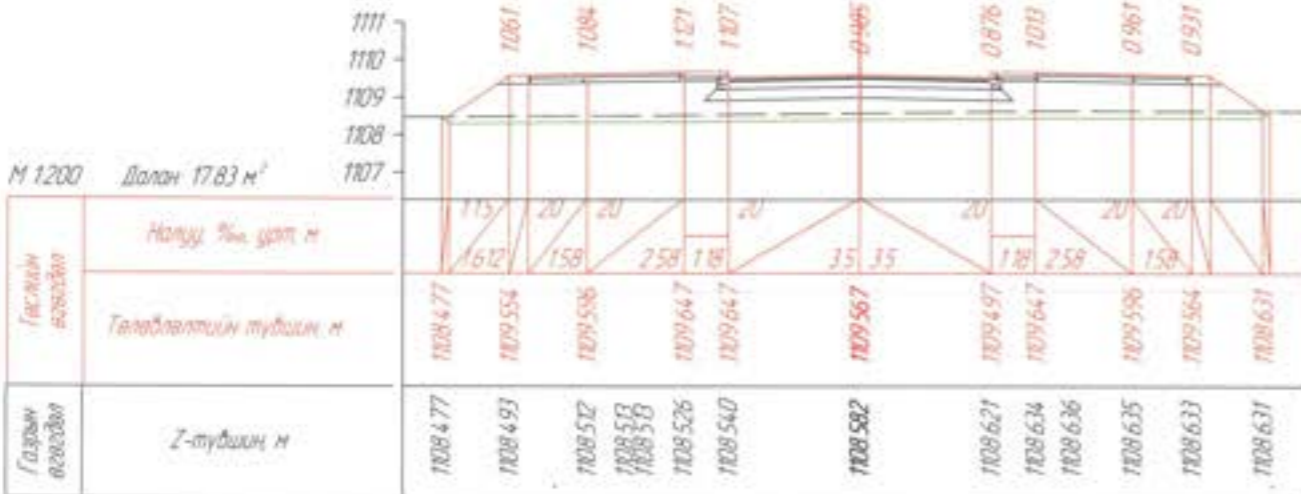

ГК 11-07.288

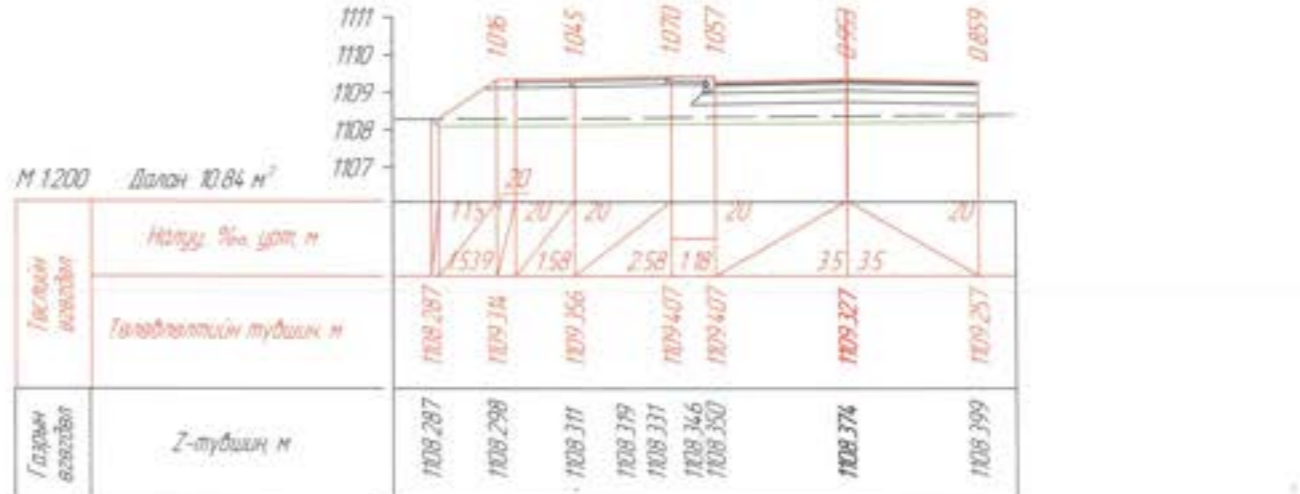

ГК 11-20.000

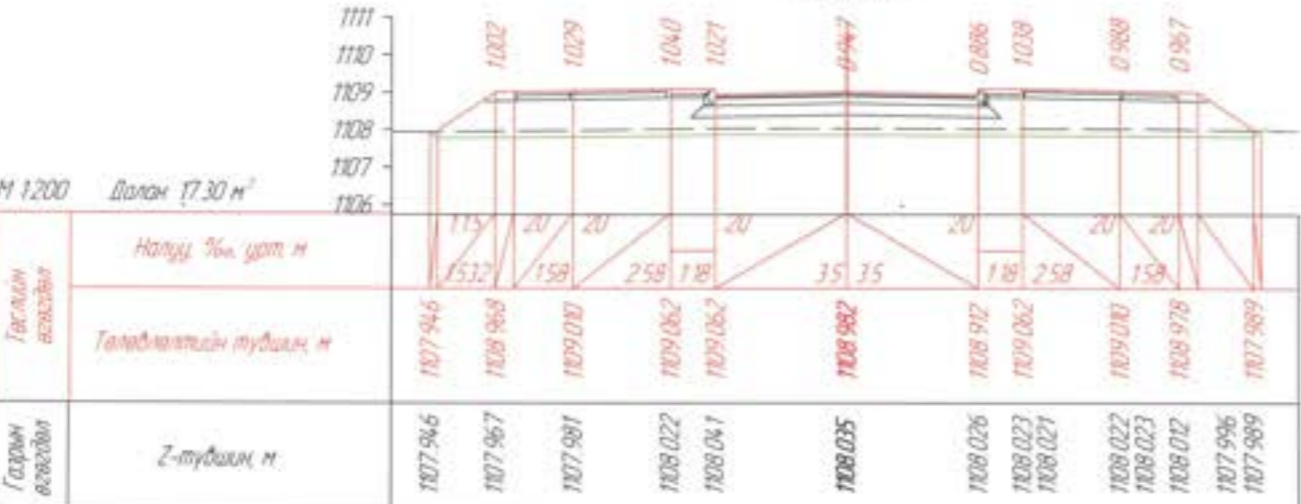

ГК 11-38.288

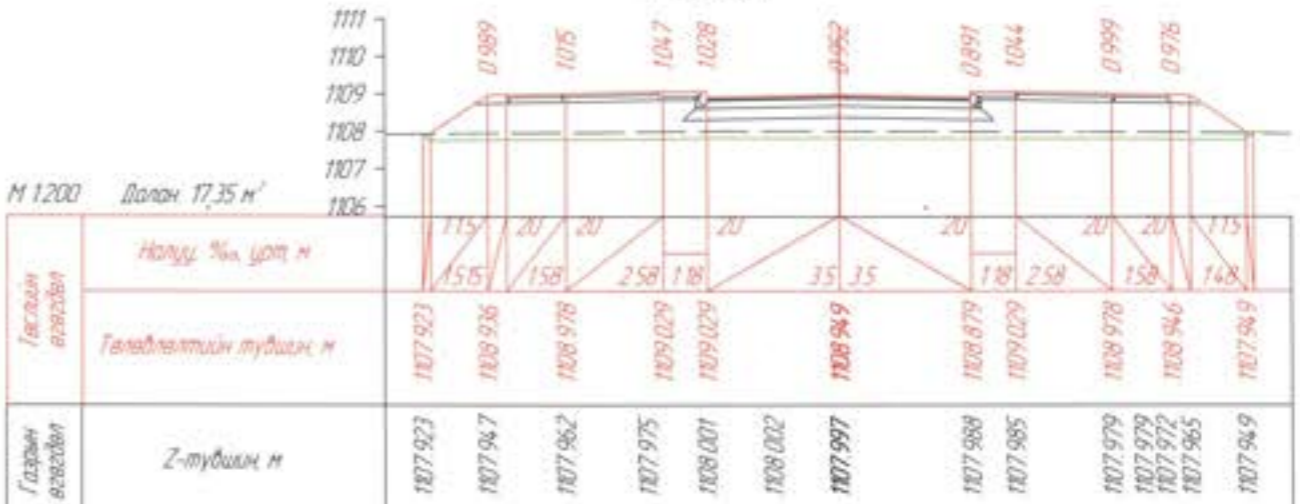

ГК 11-40.000



Ханбогд сумын төвийн доторх 5км хатуу хучилттай авто зам

УБ хот, Тээлэрчдийн гудамж "Волк" т.ө.б "Классик Роуд" ХХК

| | |
|-----------------|-----------|
| Захирал | Ч.Төгсбат |
| Зургийн инженер | Д.Нямдарж |
| Гүйцэтгэсэн | Б.Борхүү |
| Шалгасан | Д.Нямдарж |

Шинэ ханбогд хороололын авто зам 1-р хэсэг

Шифр: 20/23

| | | |
|-------------|----------|-----------|
| Авто зам | Масштаб: | |
| уе шал | хуудас | бух /хууд |
| A3 | 11 | 22 |
| 2023.10 сар | | |

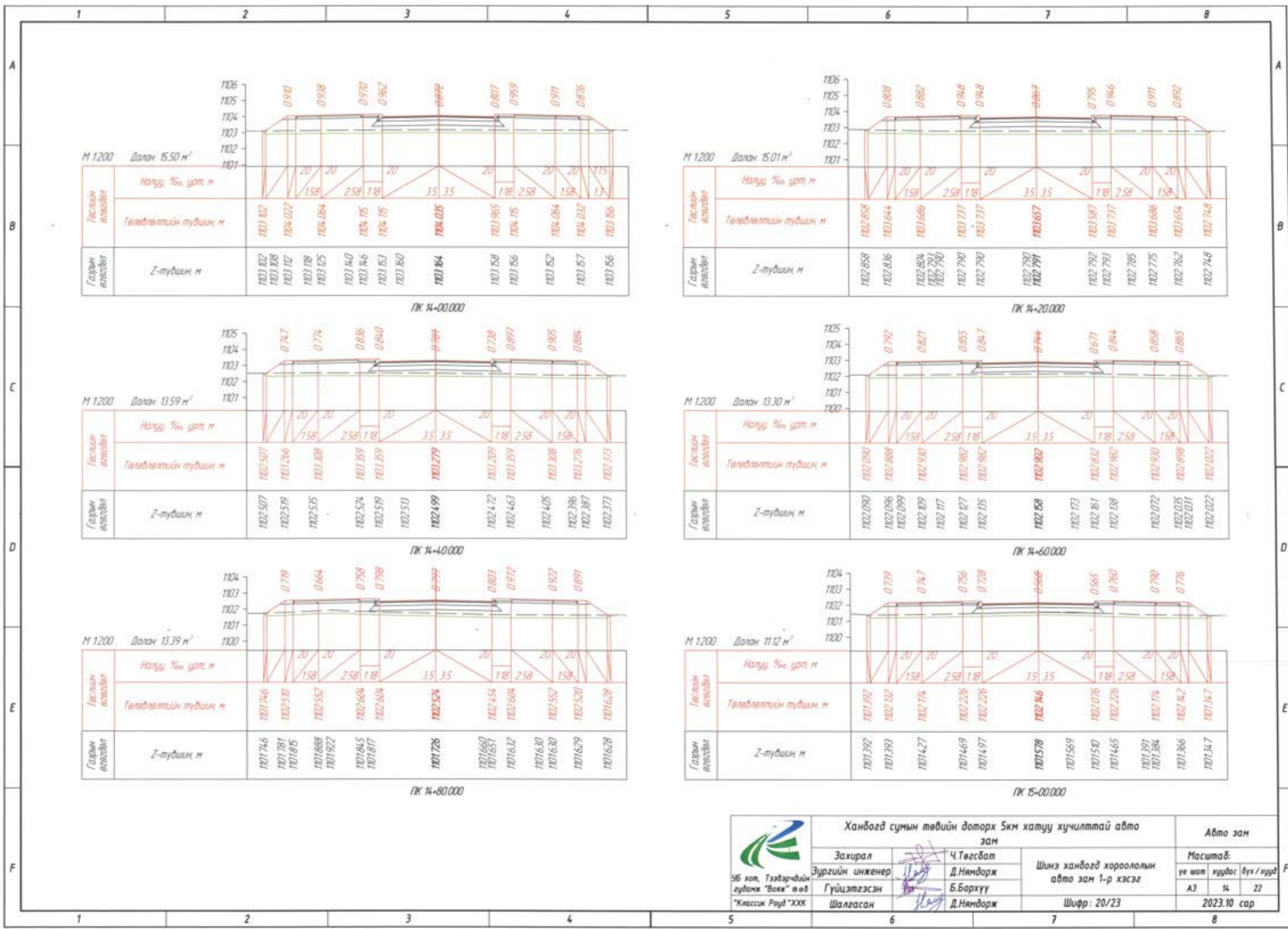

| | | | | | |
|--|--|-----------|--|--------|-----------|
| Ханбогд сумын төвийн доторх 5км хатуу хучилттай авто зам | | | Авто зам | | |
| Захирал | | Ч.Төгсбат | Шинэ ханбогд хороололын авто зам 1-р хэсэг | | |
| Зургийн инженер | | Д.Няндорж | | | |
| Гүйцэтгэсэн | | Б.Борхүү | | | |
| Шалгасан | | Д.Няндорж | Шифр: 20/23 | | |
| 56 хэм, Гэвэрчдийн гудамж "Вожи" төв "Классик Роуд" ХХК | | | Масштаб: | | |
| | | | үе шал | хуудас | Бүх /хууд |
| | | | А3 | 14 | 22 |
| | | | 2023.10 сар | | |

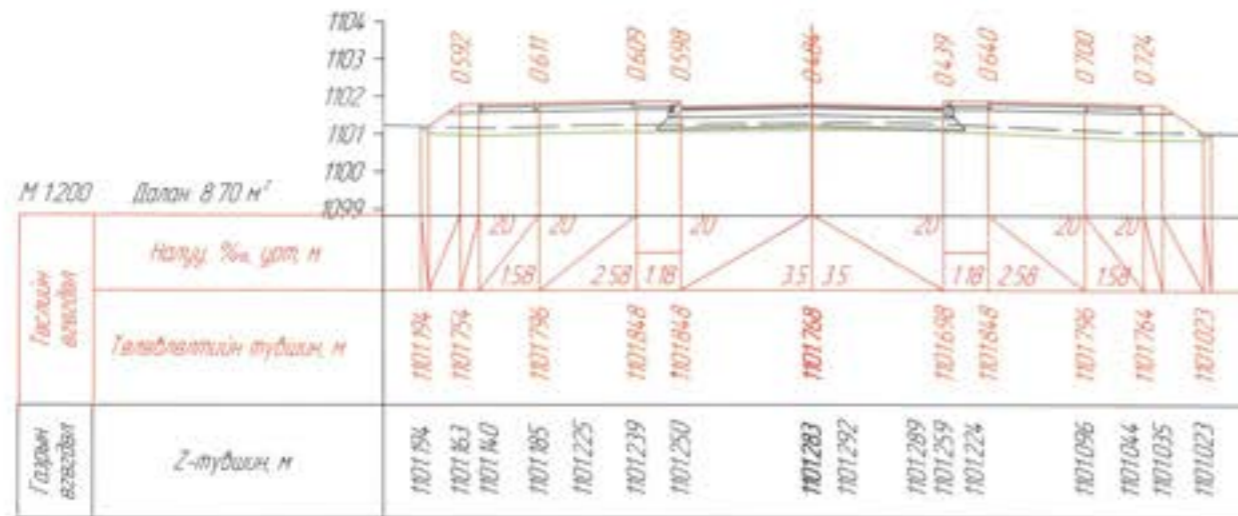

ГК 15-20.000

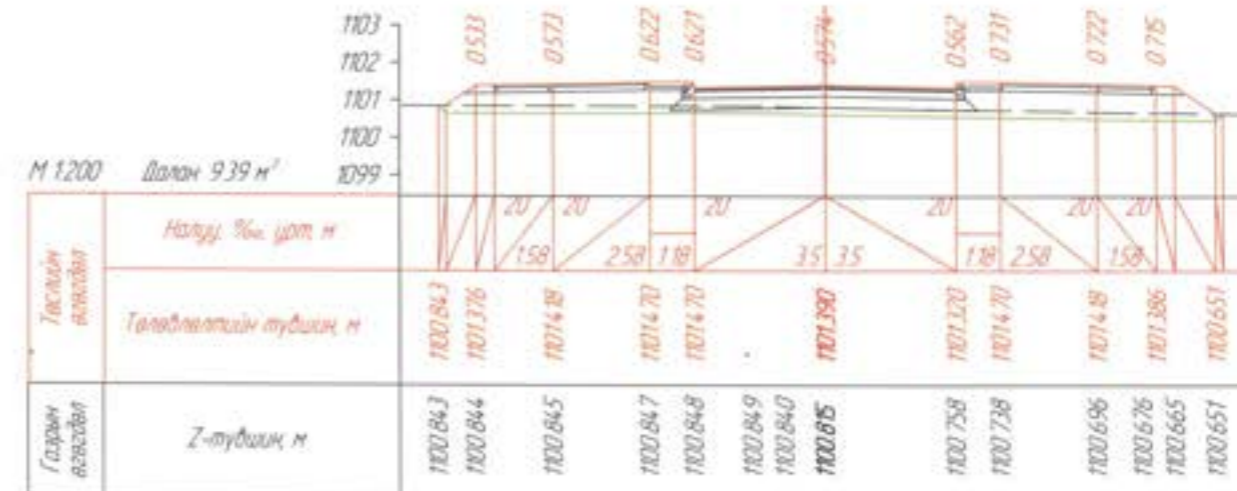

ГК 15-40.000

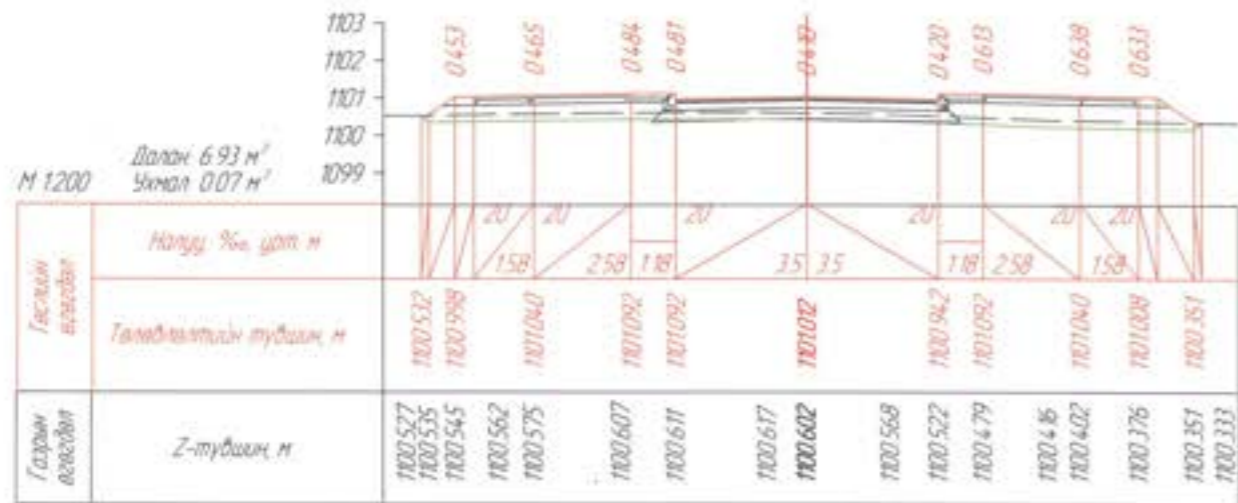

ГК 15-60.000

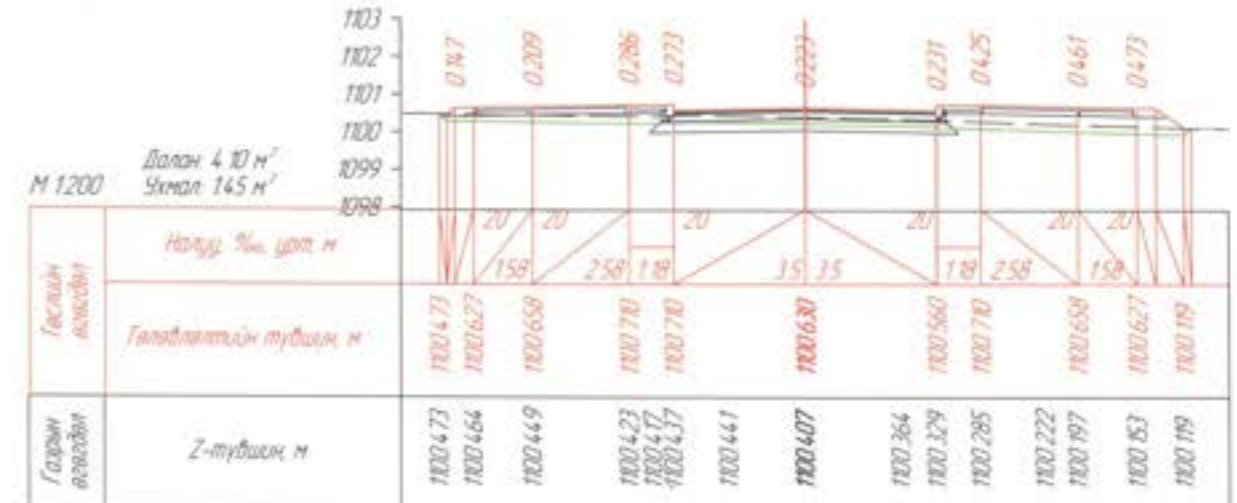

ГК 15-80.000

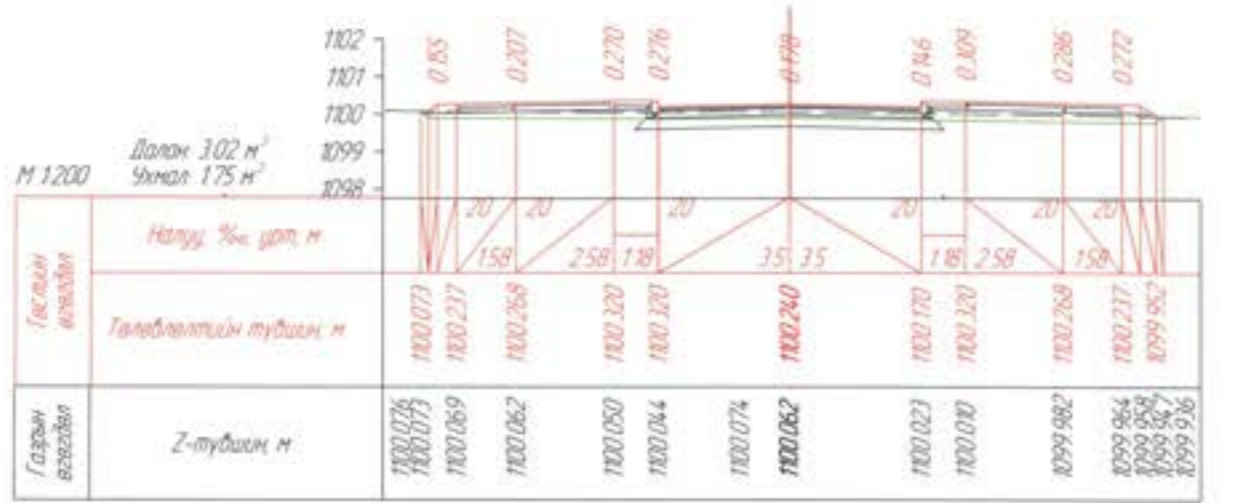

ГК 16-00.000

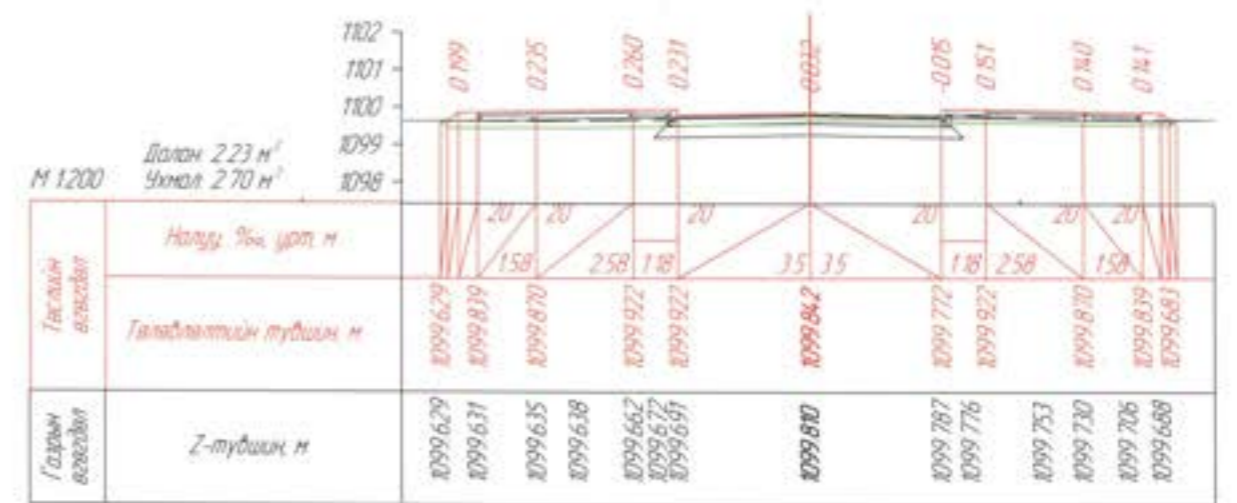

ГК 16-20.000



УБ хот, Тээвэрчдийн гудамж "Вокж" төв "Классик Роуд" ХХК

Ханбогд сумын төвийн доторх 5км хатуу хучилттай авто зам

| | |
|-----------------|-----------|
| Захирал | Ч.Төгсбат |
| Зургийн инженер | Д.Нямдорж |
| Гүйцэтгэсэн | Б.Борхуу |
| Шалгасан | Д.Нямдорж |

Шинэ ханбогд хороололын авто зам 1-р хэсэг

Шифр: 20/23

Авто зам

| | | |
|-------------|--------|-----------|
| Масштаб: | | |
| үе шал | хуудас | бүх /хууд |
| А3 | 15 | 22 |
| 2023.10 сар | | |

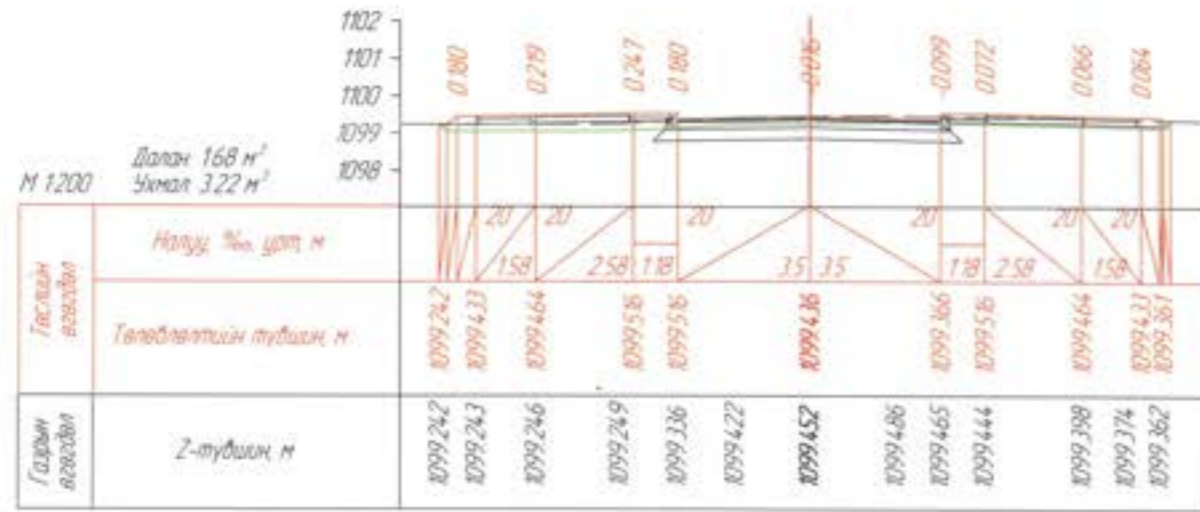

ПК 16+40.000

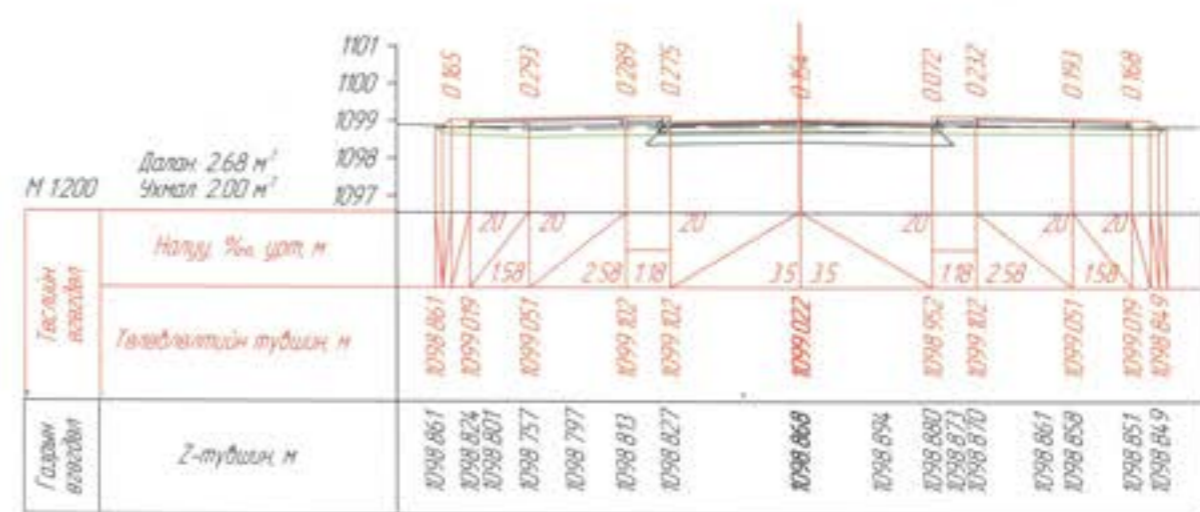

ПК 16+60.000

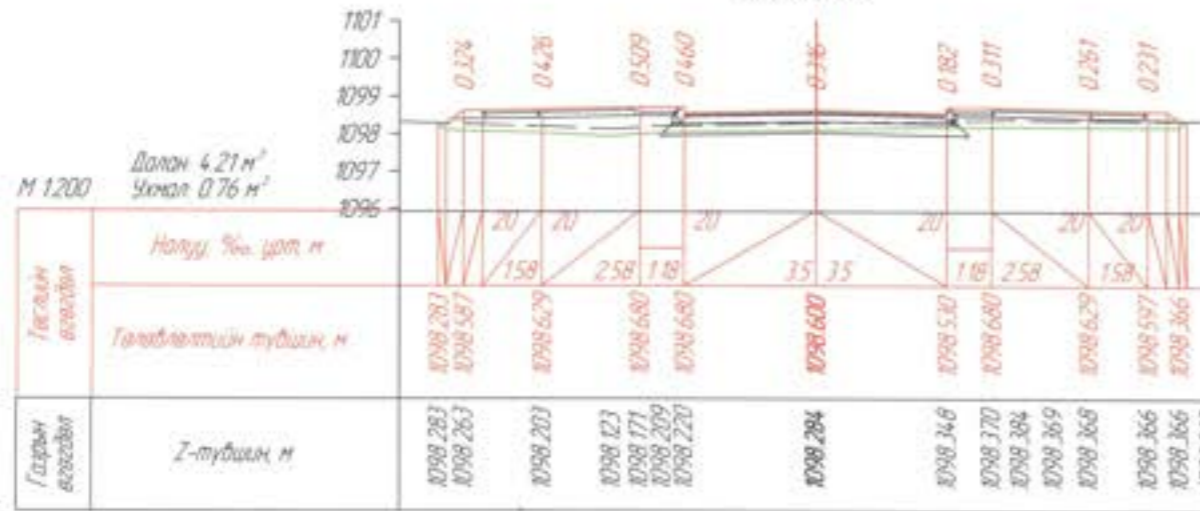

ПК 16+80.000

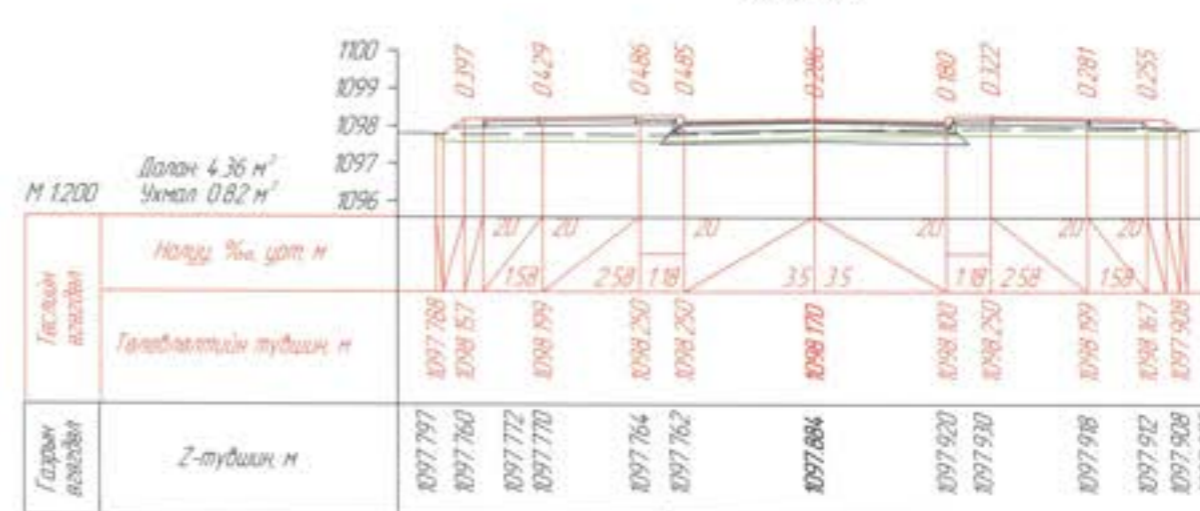

ПК 17+00.000

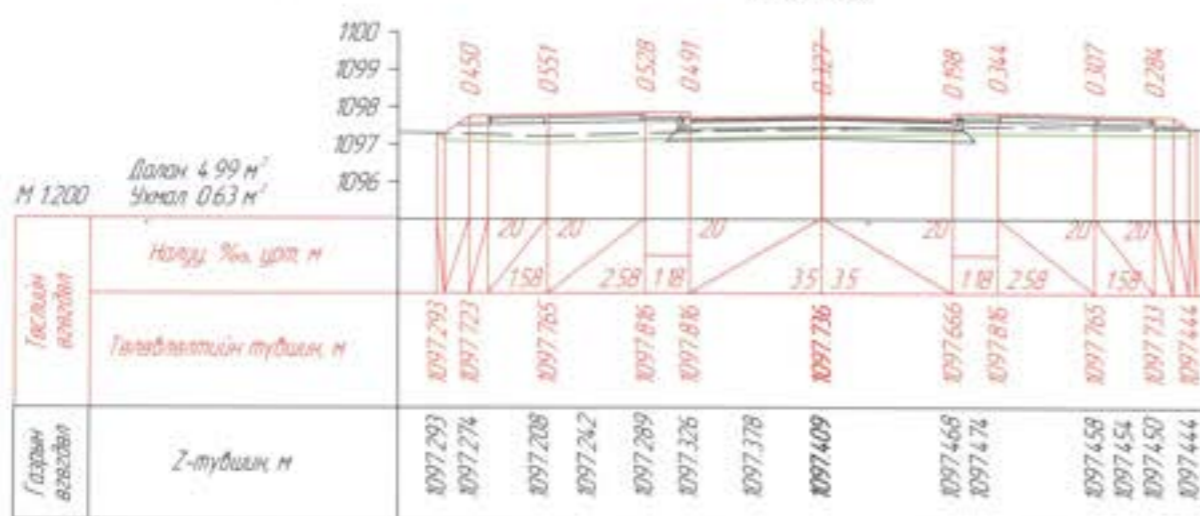

ПК 17+20.000

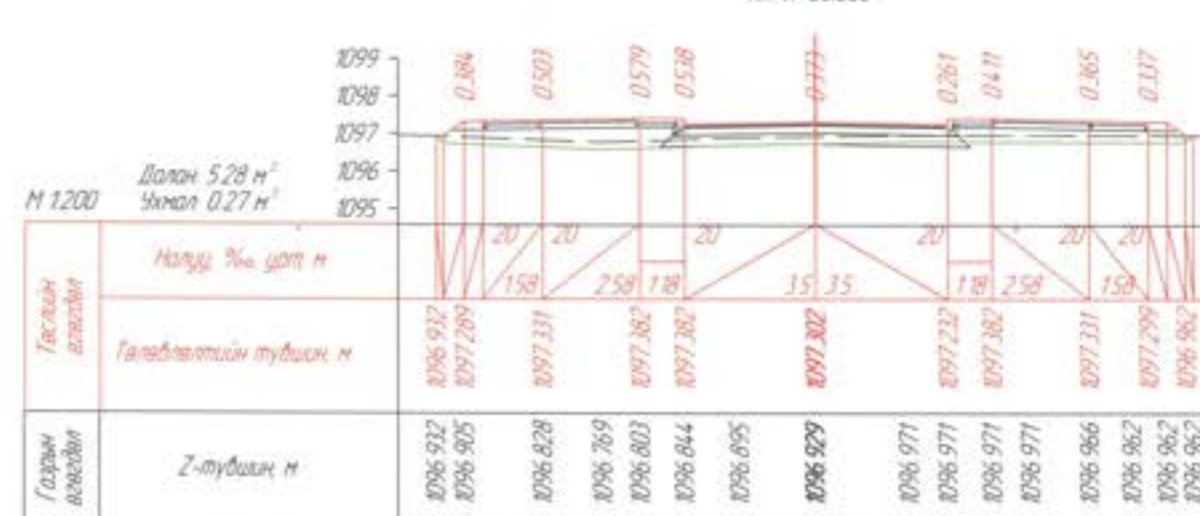

ПК 17+40.000

| | | | | | | | | | | |
|---|--|-----------------|-------------|----------|-----------|-----------|-------------|-----------|--|------------------------------------|
| <p>УБ хот, Тээвэрчдийн гудамж "Вояж" төв "Классик Ройд" ХХК</p> | Ханбогд сумын төвийн доторх 5км хатуу хүчилттай авто зам | | | Авто зам | | | | | | |
| | Захирал | Зургийн инженер | Гүйцэтгэсэн | Шалгасан | Ч.Төгсбат | Д.Нямдорж | Б.Борхүү | Д.Нямдорж | Шинэ ханбогд хороололын авто зам 1-р хэсэг | Масштаб: үе шат хуудас бүх/хууд |
| | Шифр: 20/23 | | 2023.10 сар | | | | | | | |
| | | | | | | | 2023.10 сар | | | |

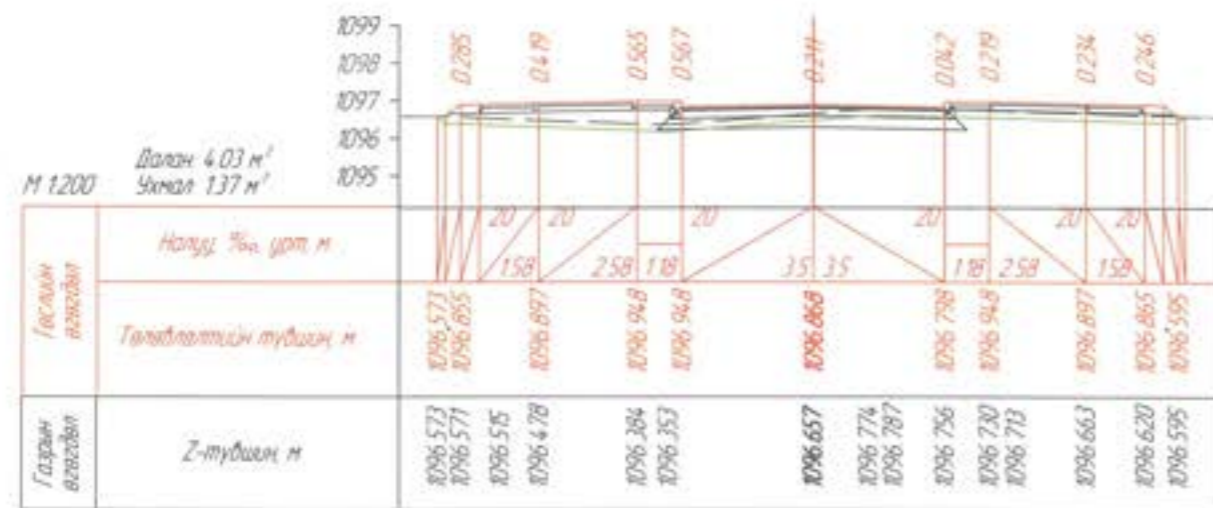

ПК 17-60.000

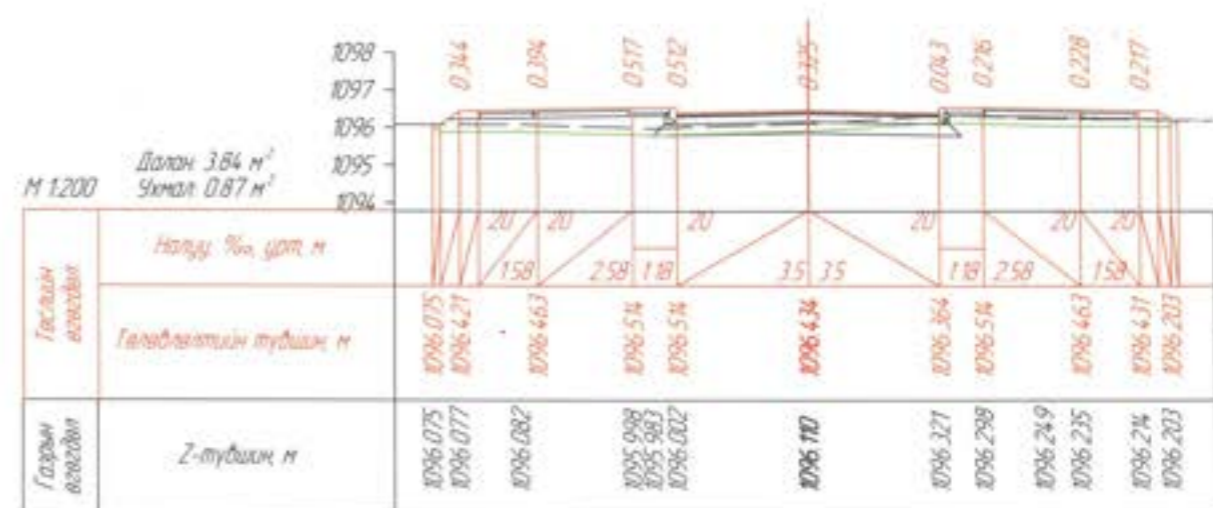

ПК 17-80.000

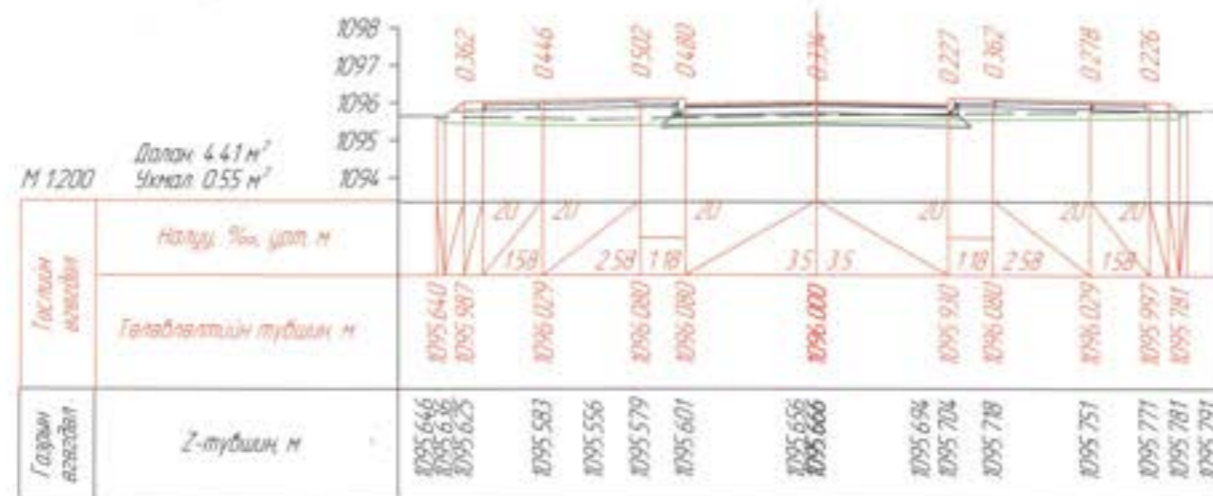

ПК 18-00.000

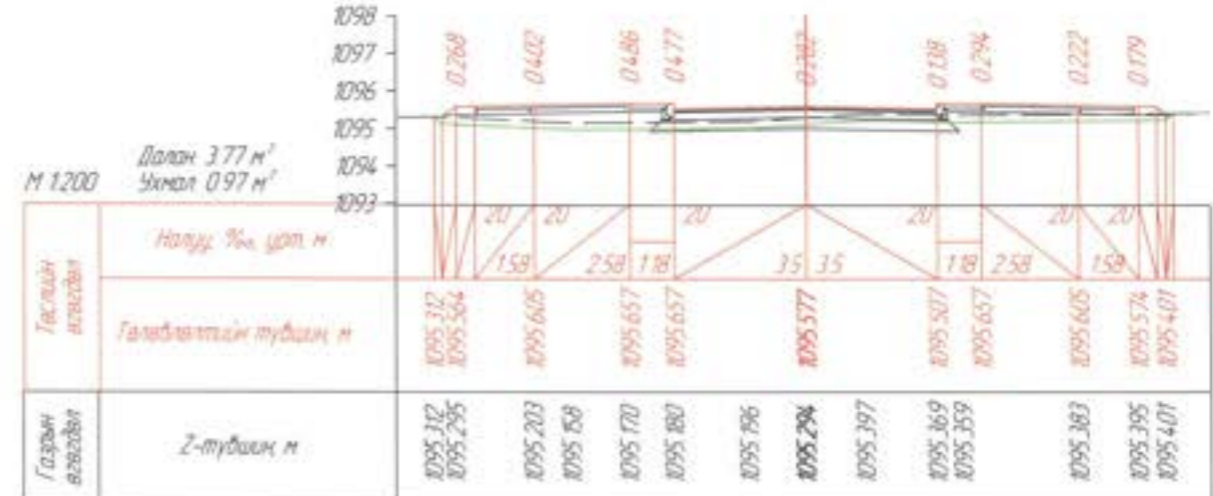

ПК 18-20.000

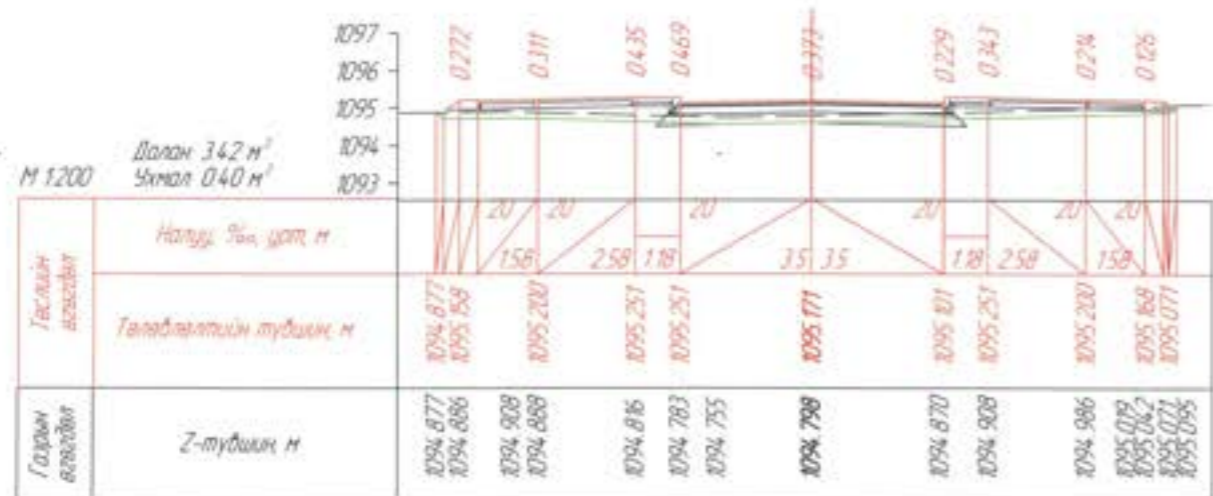

ПК 18-40.000

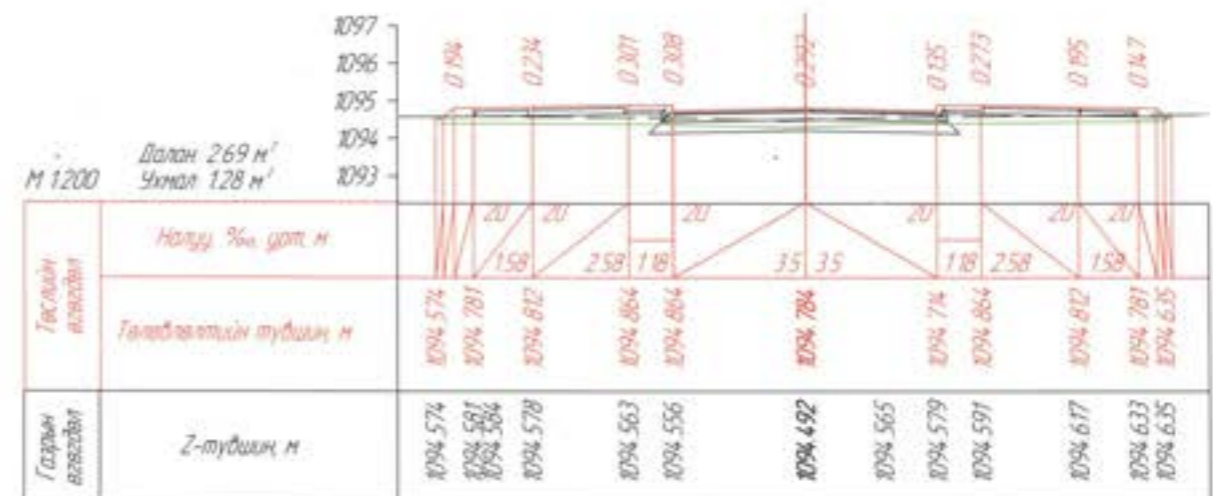

ПК 18-60.000



УБ хот, Тээвэрчдийн гудамж "Вояж" төв "Классик Роуд" ХХК

Ханбогд сумын төвийн доторх 5км хатуу хучилттай авто зам

| | |
|-----------------|-----------|
| Захирал | Ч.Төгсбат |
| Зургийн инженер | Д.Нямдорж |
| Гүйцэтгэсэн | Б.Борхуу |
| Шалгасан | Д.Нямдорж |

Шинэ ханбогд хороололын авто зам 1-р хэсэг

Шифр: 20/23

| | | |
|-------------|--------|------------|
| Авто зам | | |
| Масштаб: | | |
| үе шал | хуудас | Бүх / хууд |
| А3 | 17 | 22 |
| 2023.10 сар | | |

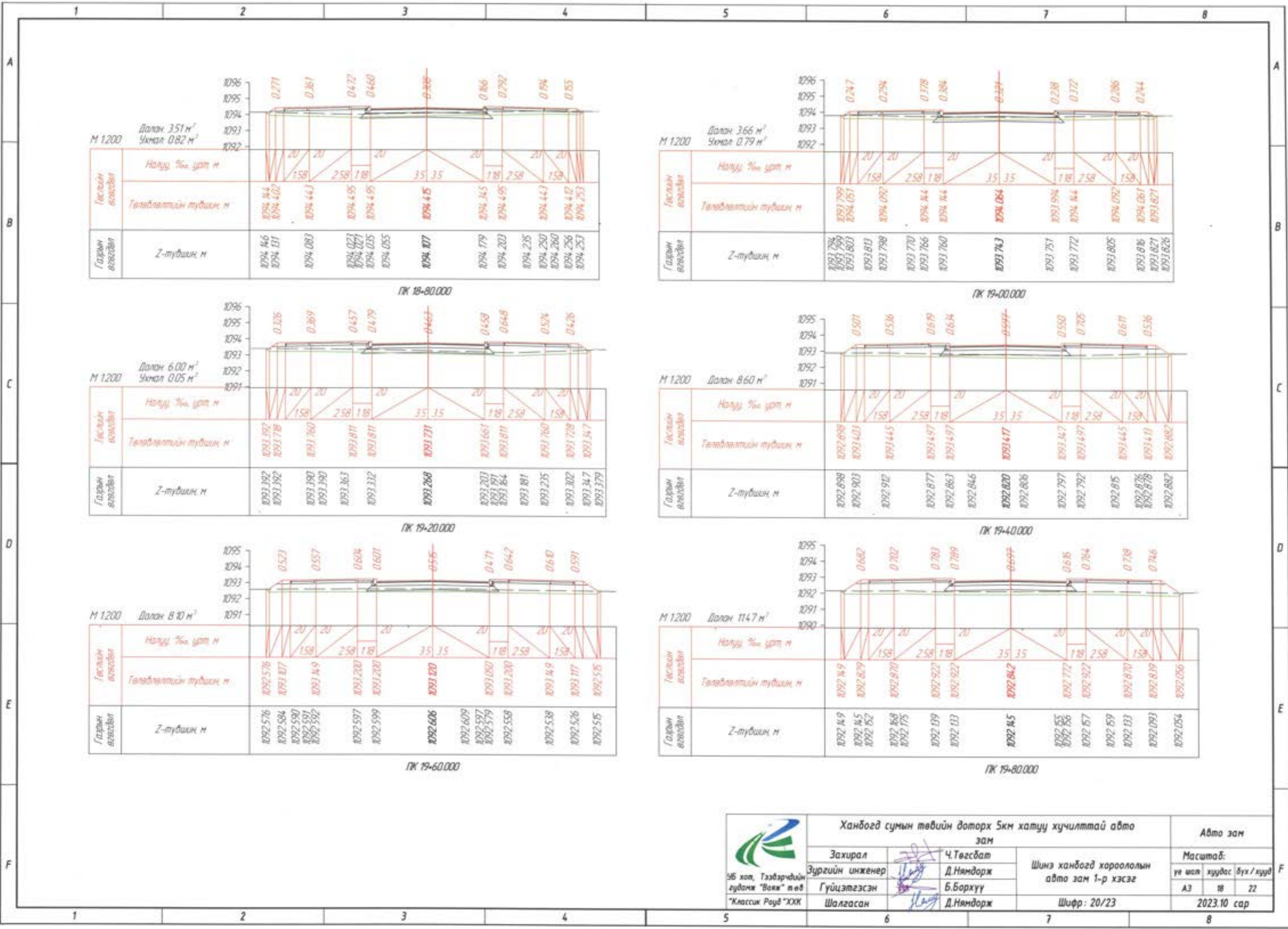

Ханбогд сумын төвийн доторх 5км хатуу хучилттай авто зам

56 хөт, Тээвэрчдийн гудамж "Вояж" төв "Классик Роуд" ХХК

| | |
|-----------------|------------|
| Захирал | Ч.Төгсбаат |
| Зургийн инженер | Д.Нямдорж |
| Гүйцэтгэсэн | Б.Борхүү |
| Шалгасан | Д.Нямдорж |

Шинэ ханбогд хороололын авто зам 1-р хэсэг

Шифр: 20/23

| | | |
|-------------|--------|----------|
| Авто зам | | |
| Масштаб: | | |
| үе шал | хуудас | бүх/хууд |
| A3 | 18 | 22 |
| 2023.10 сар | | |

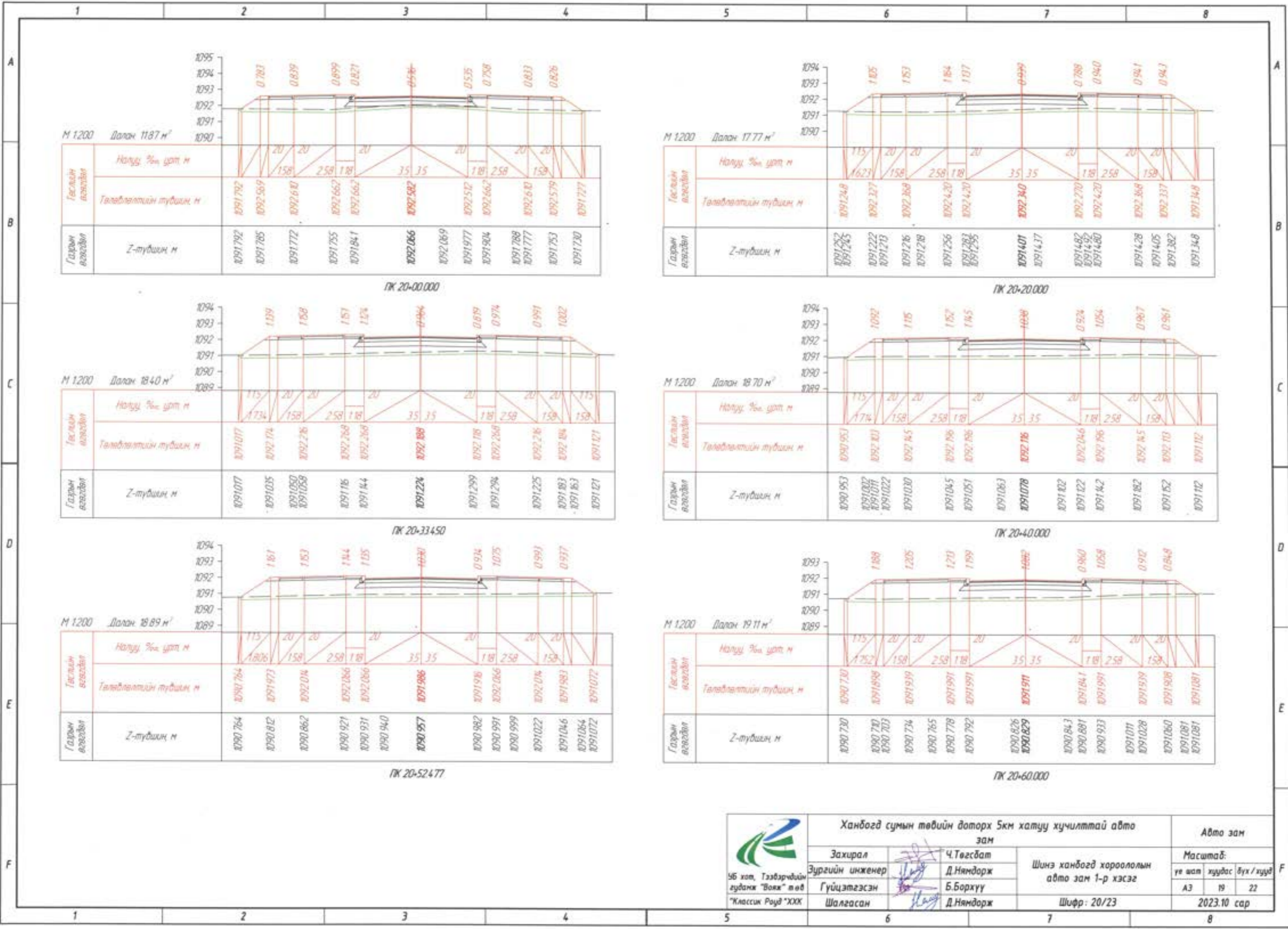

М 1200 Далан 1187 м²

М 1200 Далан 1777 м²

М 1200 Далан 1840 м²

М 1200 Далан 1970 м²

М 1200 Далан 1889 м²

М 1200 Далан 1911 м²

ГК 20-00.000

ГК 20-20.000

ГК 20-33.450

ГК 20-40.000

ГК 20-52.477

ГК 20-60.000



Ханбогд сумын төвийн доторх 5км хатуу хүчилтмай авто зам

Авто зам

5Б хэт, Тээвэрчдийн гудамж "Вояж" төв "Классик Роуд" ХХК

| | |
|-----------------|-----------|
| Захирал | Ч.Төгсбат |
| Зургийн инженер | Д.Нямдорж |
| Гүйцэтгэсэн | Б.Борхуу |
| Шалгасан | Д.Нямдорж |

Шинэ ханбогд хороололын авто зам 1-р хэсэг

| | | |
|-------------|--------|------------|
| Масштаб: | | |
| үе шат | хуудас | бүх / хууд |
| А3 | 19 | 22 |
| 2023.10 сар | | |

Шифр: 20/23

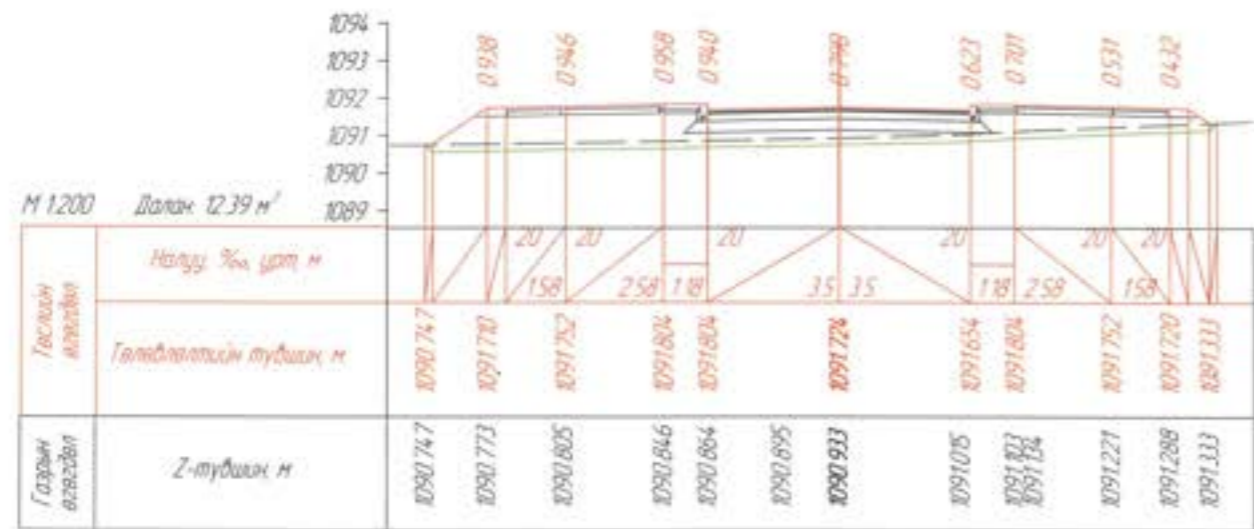

ГК 20-80.000

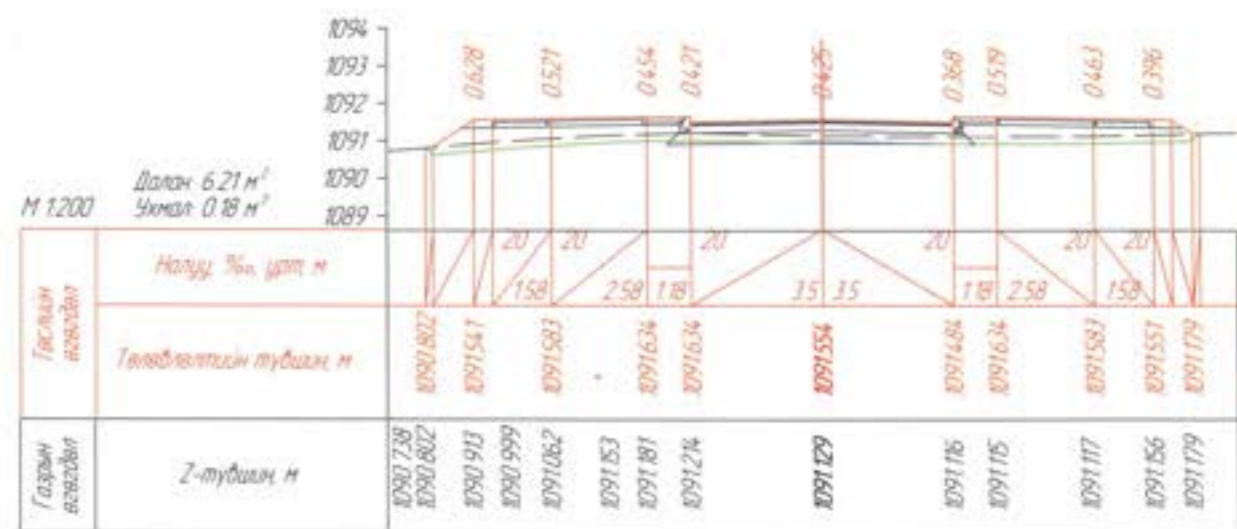

ГК 21-00.000

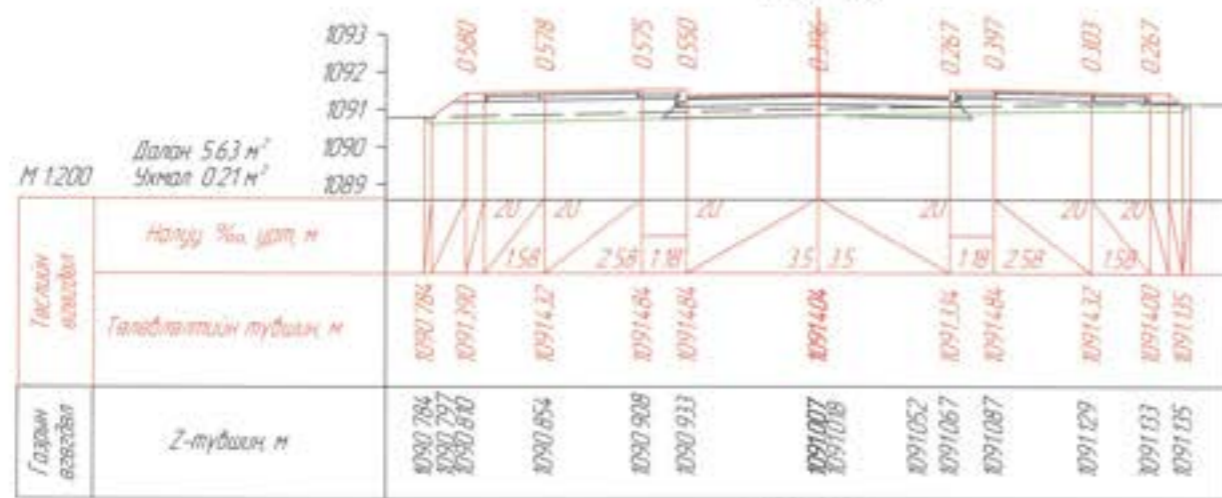

ГК 21-20.000

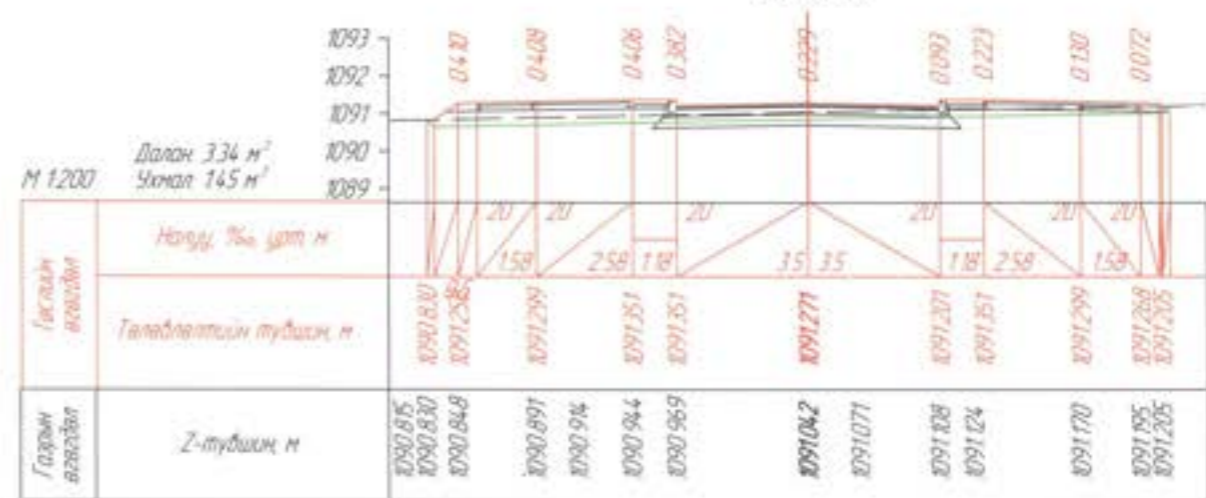

ГК 21-40.000

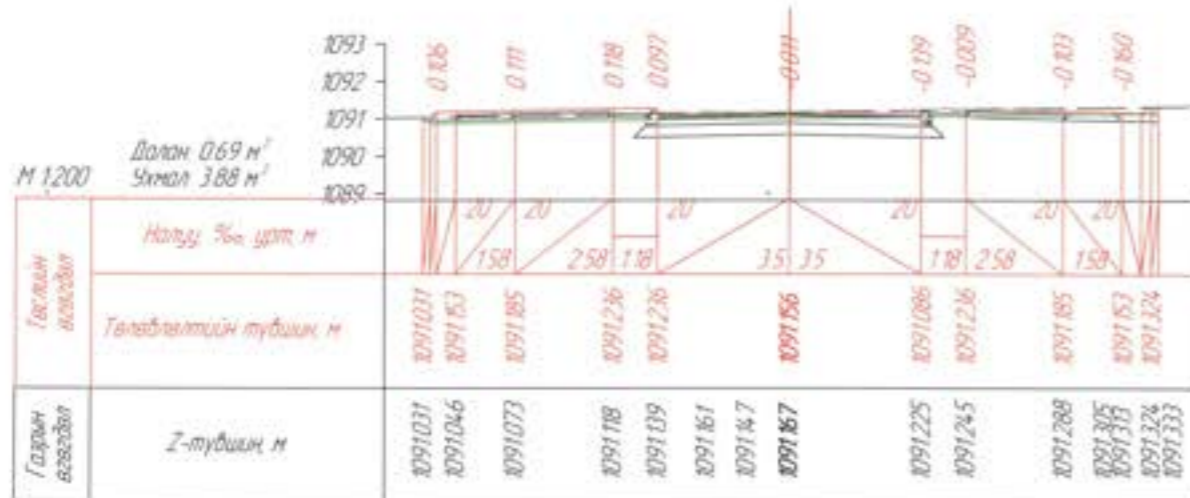

ГК 21-60.000

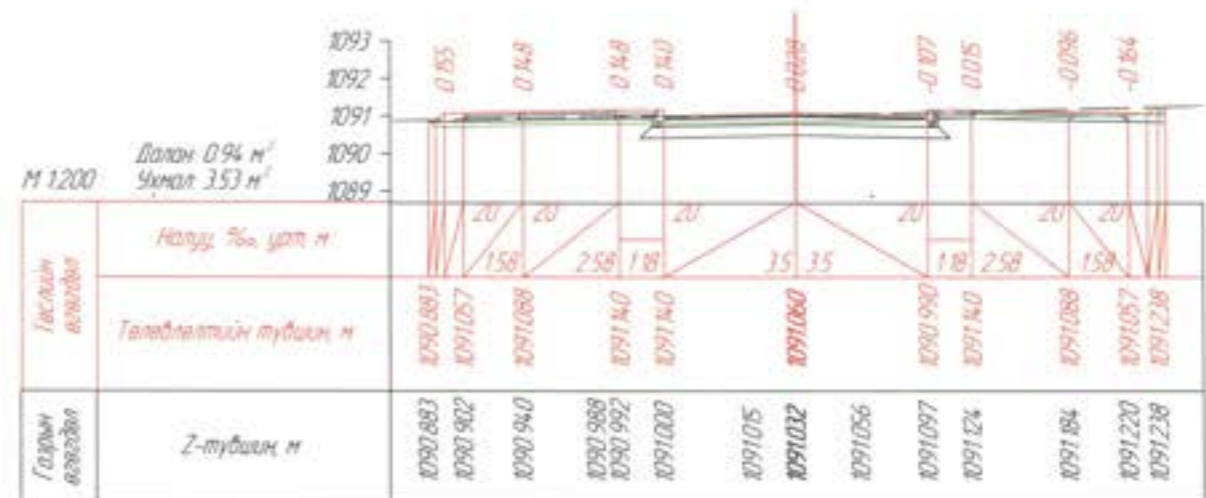

ГК 21-80.000

| | | | | | | |
|--|--|-------------|--|----------|-------------|--|
|  98 хөл, Тээвэрчдийн гудамж "Вокж" төв "Классик Роуд" ХХК | Ханбогд сумын төвийн доторх 5км хатуу хучилттай авто зам | | | Авто зам | | |
| | Захирал | Ч.Төгсбат | Масштаб: | | | |
| | Зургийн инженер | Д.Нямдорж | 1:500 | 1:1000 | 1:2000 | |
| | Гүйцэтгэсэн | Б.Бархүү | Шинэ ханбогд хороололын авто зам 1-р хэсэг | | | |
| Шалгасан | Д.Нямдорж | Шифр: 20/23 | | | 2023.10 сар | |

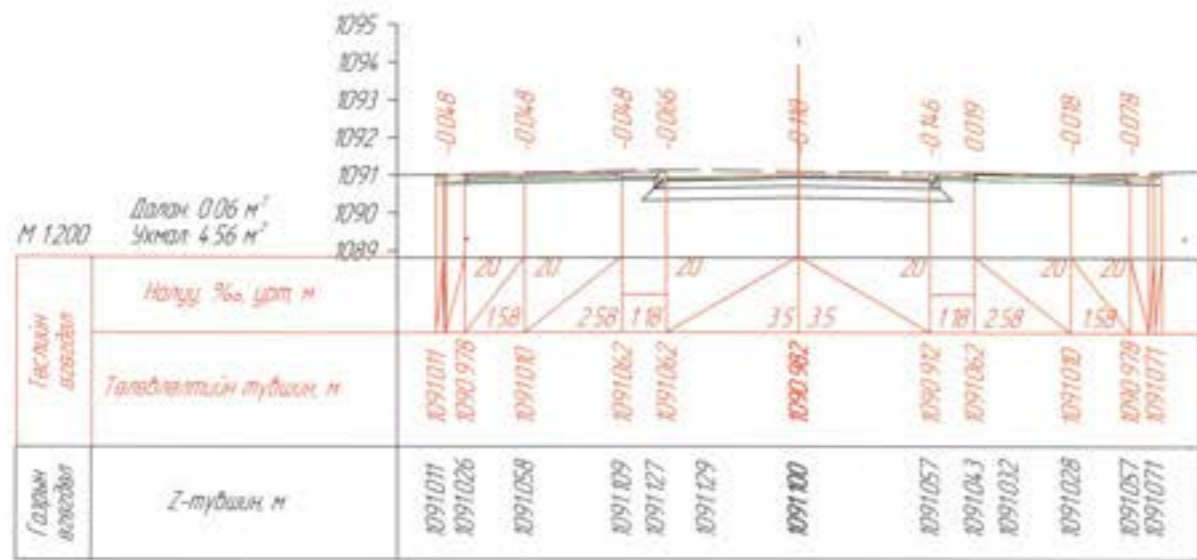

ПК 22-00.000

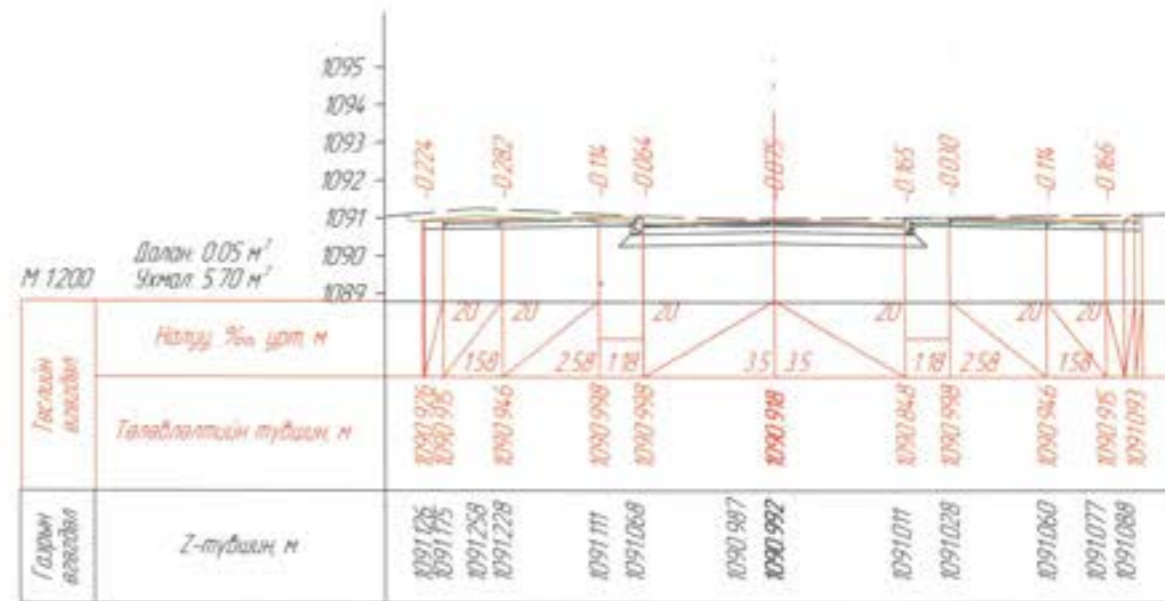

ПК 22-20.000

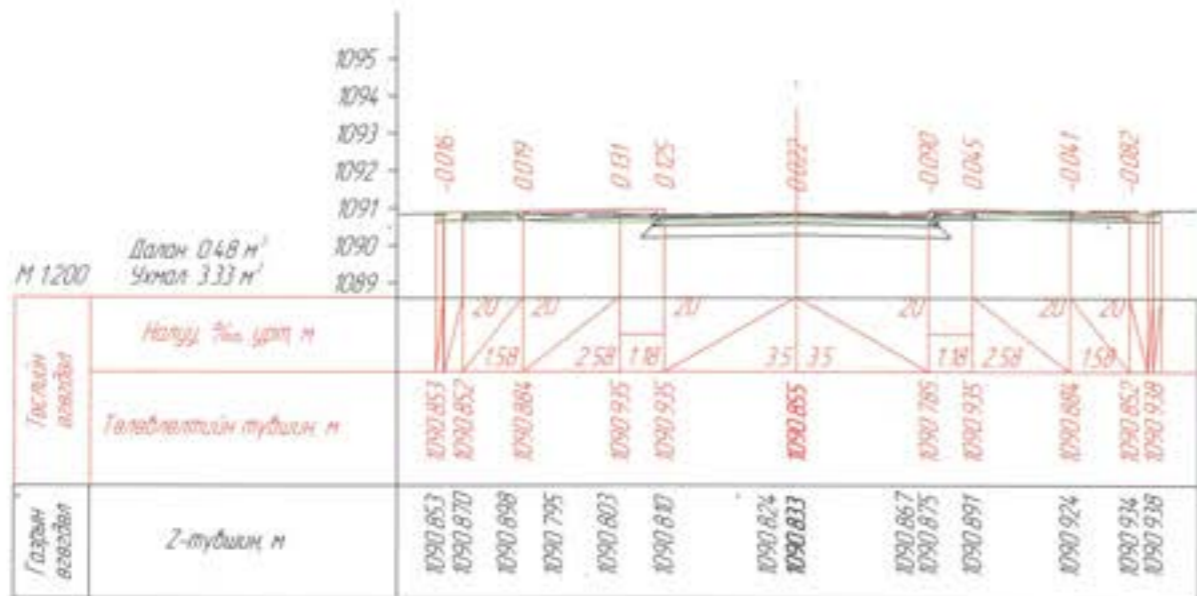

ПК 22-40.000

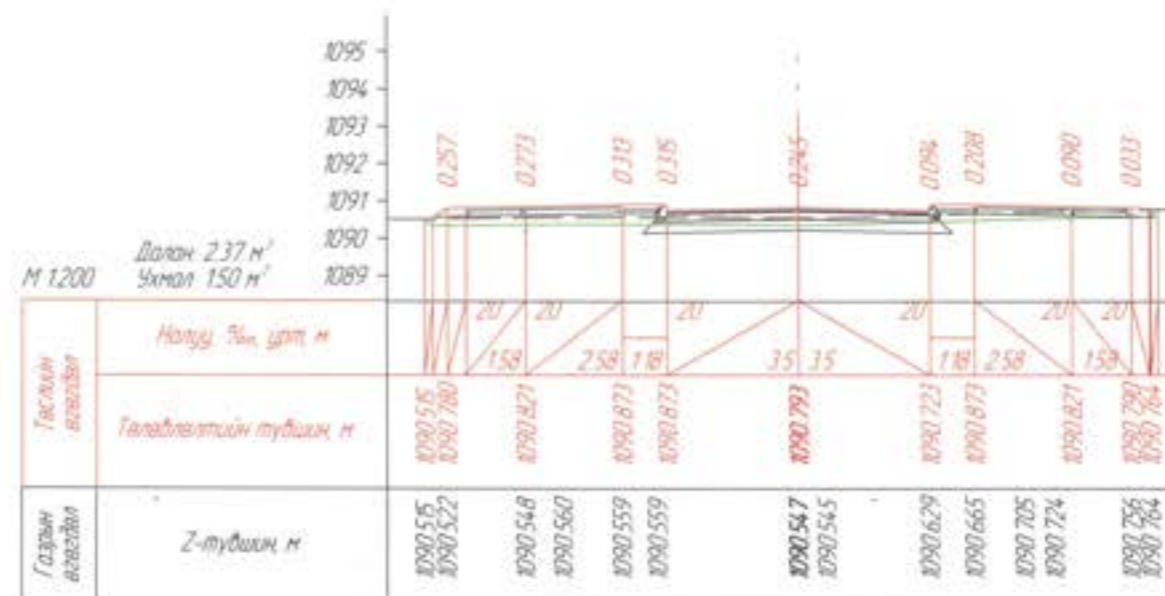

ПК 22-60.000



96 хөл, Тээвэрчдийн
 гудамж "Векс" нөв
 "Классик Роуд" ХХК

Ханбогд сумын төвийн доторх 5км хатуу хүчилттай авто зам

| | |
|-----------------|-----------|
| Захирал | Ч.Төгсбат |
| Зургийн инженер | Д.Нямдорж |
| Гүйцэтгэсэн | Б.Борхүү |
| Шалгасан | Д.Нямдорж |

Шинэ ханбогд хороололын авто зам 1-р хэсэг

Шифр: 20/23

Авто зам

| | | |
|-------------|--------|------------|
| Масштаб: | | |
| үе шат | хуудас | бүх / хууд |
| A3 | 21 | 22 |
| 2023.10 сар | | |

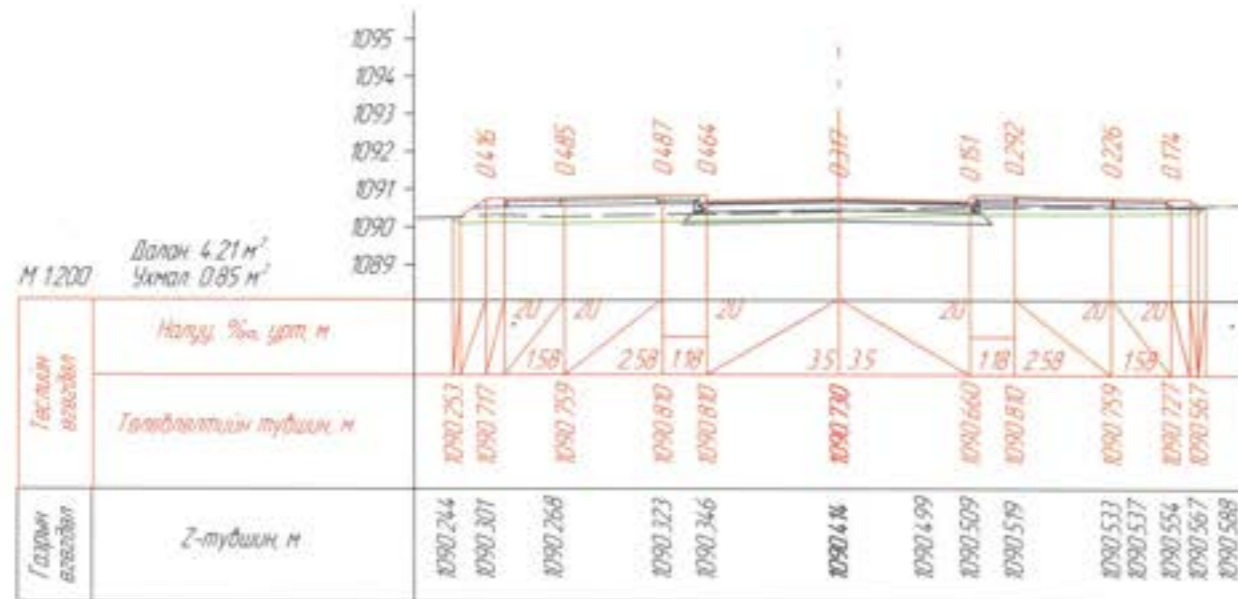

ГК 22-80.000

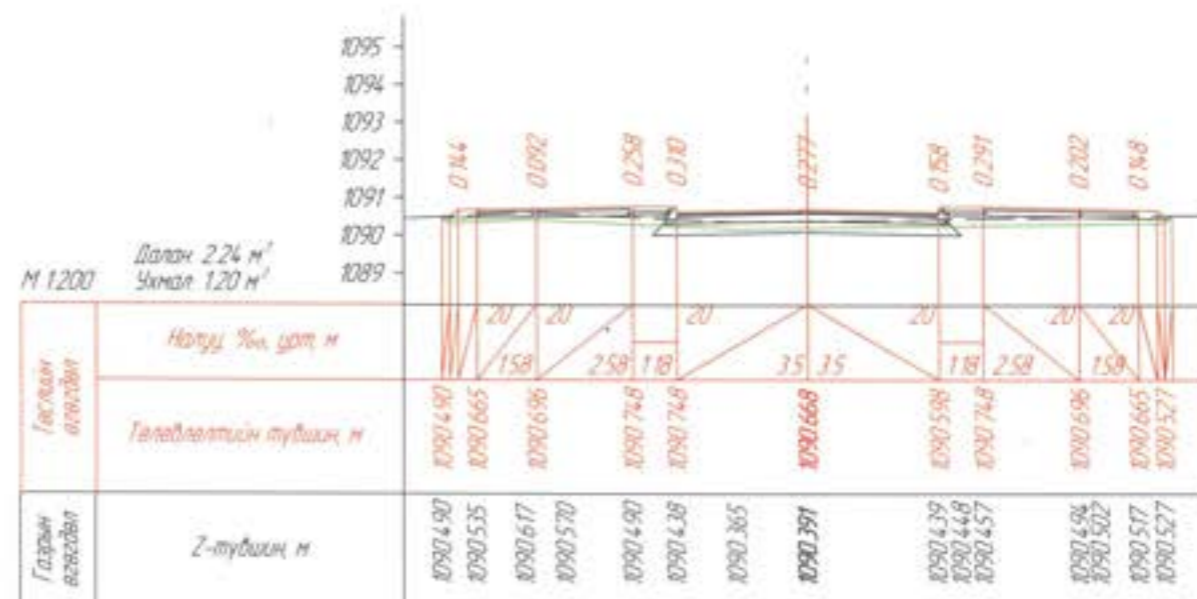

ГК 23-00.000

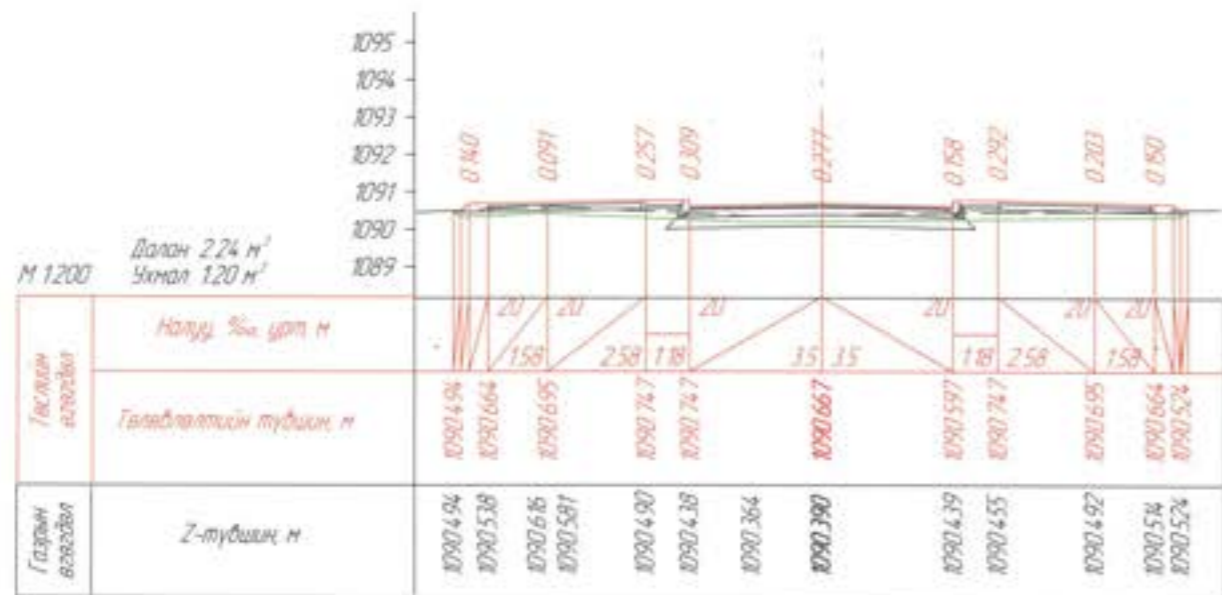

ГК 23-00.289



УБ хот, Тээвэрчдийн гудамж "Вояж" төв "Классик Роуд" ХХК

Ханбогд сумын төвийн доторх 5км хатуу хучилттай авто зам

| | |
|-----------------|-----------|
| Захирал | Ч.Төгсбат |
| Зургийн инженер | Д.Нямдорж |
| Гүйцэтгэсэн | Б.Бархүү |
| Шалгасан | Д.Нямдорж |

Шинэ ханбогд хороолалын авто зам 1-р хэсэг

Шифр: 20/23

Авто зам

| | | |
|-------------|--------|------------|
| Масштаб: | | |
| үе шал | хуудас | Бүх / хууд |
| А3 | 22 | 22 |
| 2023.10 сар | | |



ПК 0-00.000

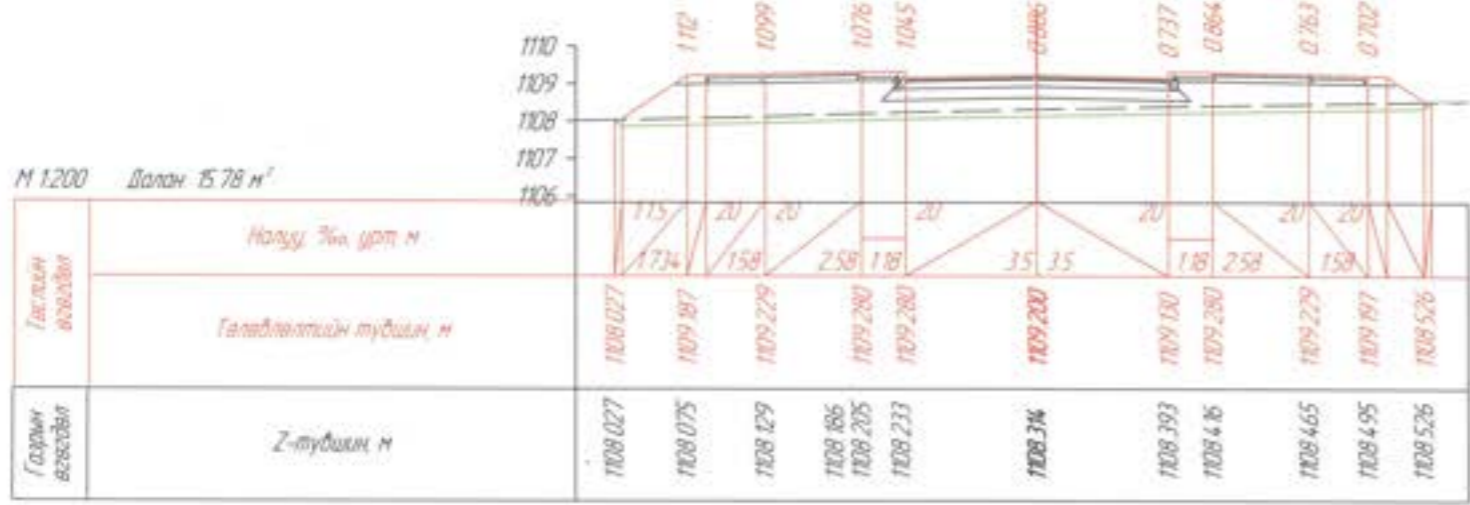

ПК 0+20.000

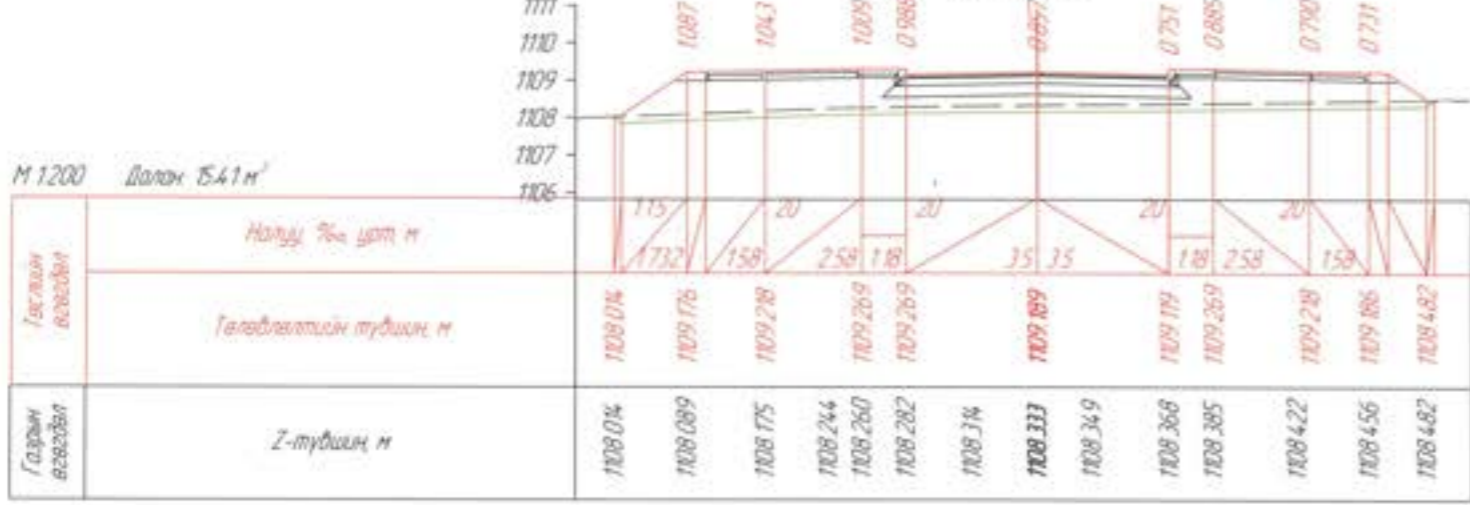

ПК 0+60.000

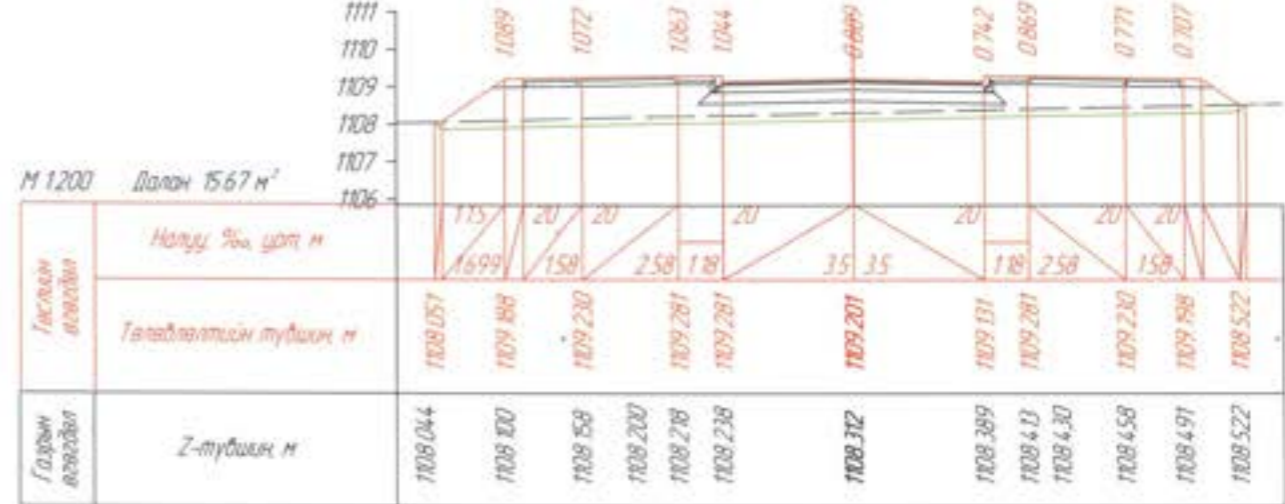

ПК 0+55.000

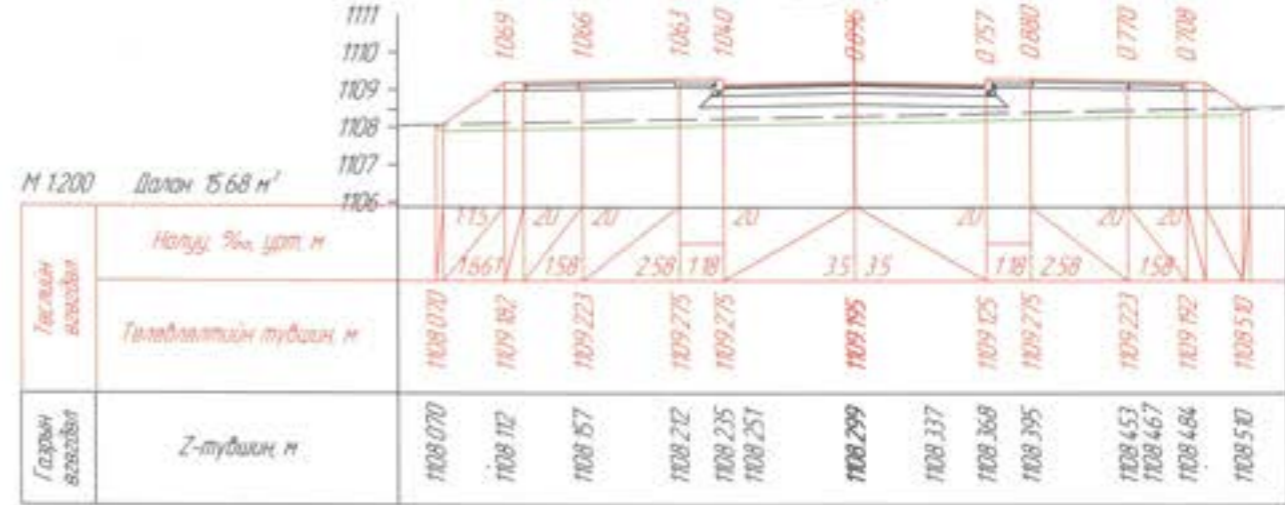

ПК 0+40.000

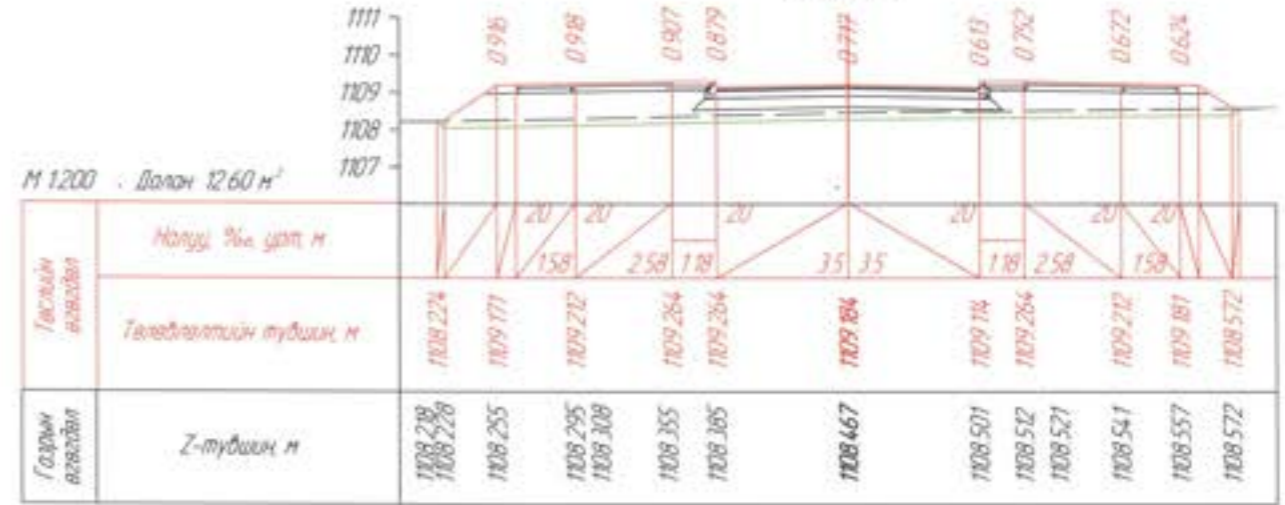

ПК 0+80.000



УБ хот, Гэдрэвчийн гудамж "Валж" т.ө.б "Классик Роуд" ХХК

| | | | | | |
|--|-----------|--|-------------|--------|-----------|
| Ханбогд сумын төвийн доторх 5км хатуу хучилттай авто зам | | | Авто зам | | |
| Захирал | Ч.Төгсбат | Шинэ ханбогд хороололын авто зам 2-р хэсэг | Масштаб: | | |
| Зургийн инженер | Д.Нямдорж | | үе шал | хуудас | Бүх /хууд |
| Гүйцэтгэсэн | Б.Борхүү | | А3 | 01 | 03 |
| Шалгасан | Д.Нямдорж | Шифр: 20/23 | 2023.10 сар | | |

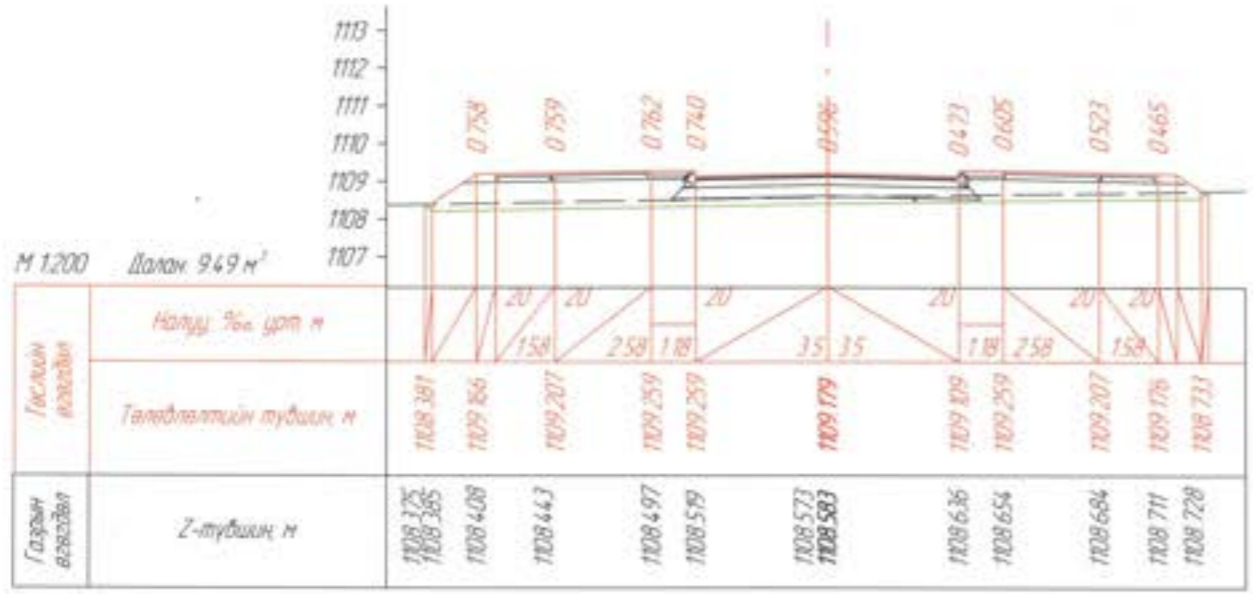

ГК 1:100.000

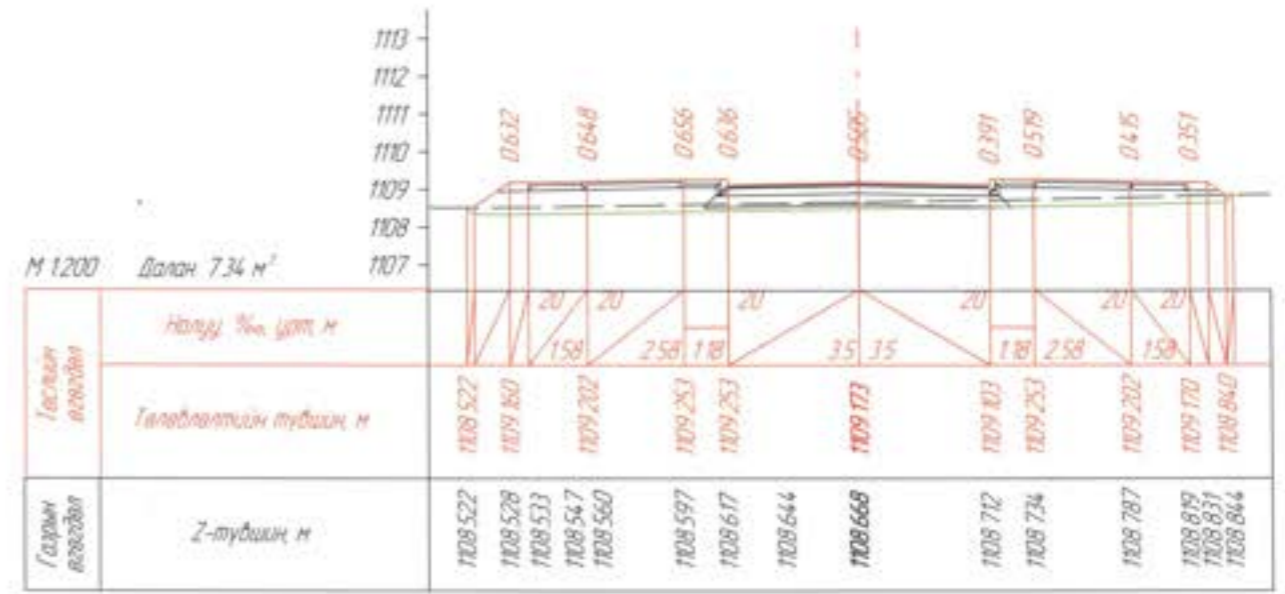

ГК 1:20.000

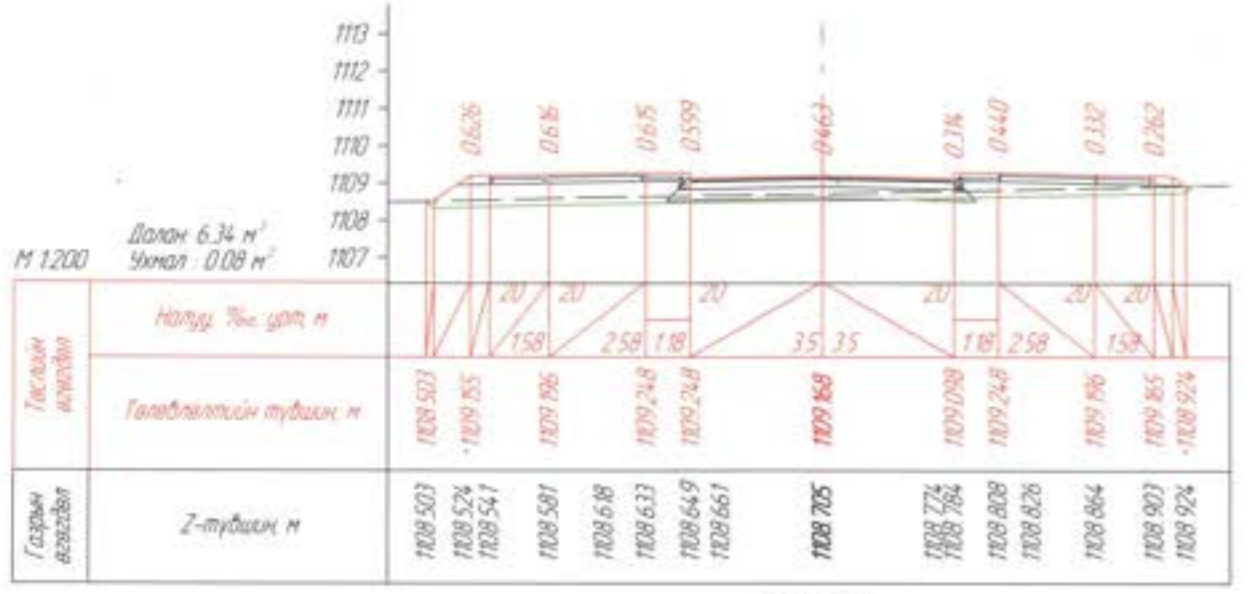

ГК 1:40.000

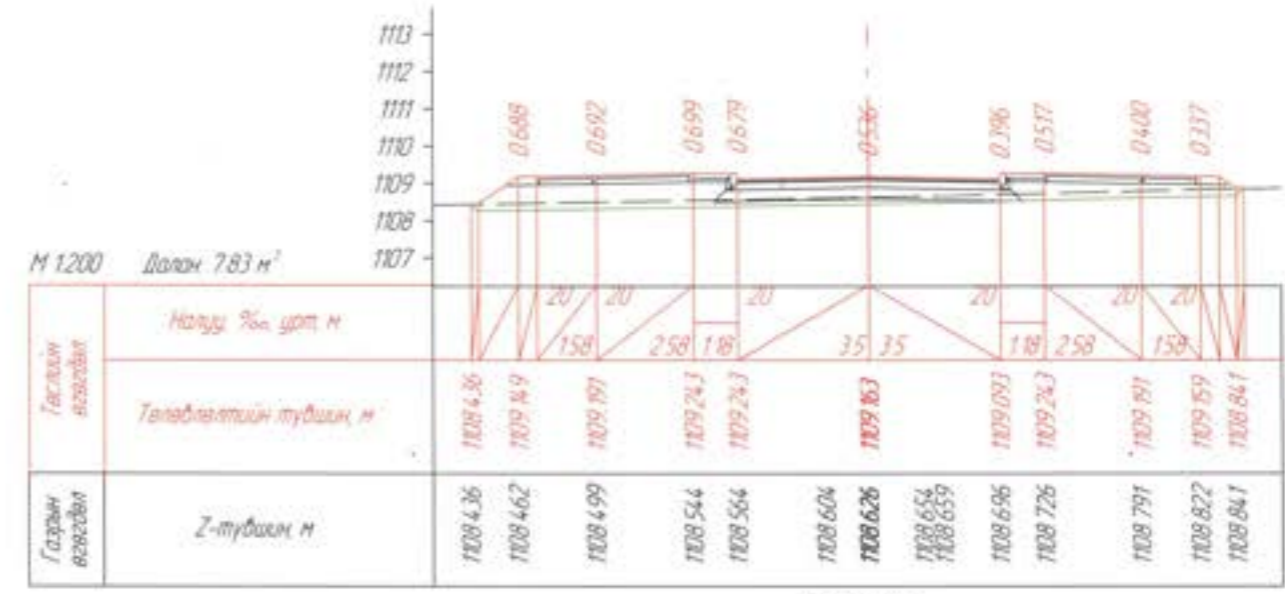

ГК 1:60.000



УБ хот, Тээвэрчдийн гудамж "Вояж" төв "Классик Роуд" ХХК

| | | | | | | | | | | | | |
|---|-----------------|-------------|----------|---------------------------------|-----------|----------|-----------|---|-------------|-------------|--|--|
| Ханбогод сумын төвийн доторх 5км хатуу хучилттай авто зам | | | | Авто зам | | | | | | | | |
| Захирал | Зургийн инженер | Гүйцэтгэсэн | Шалгасан | Ч.Төгсбат | Д.Нямдорж | Б.Борхүү | Д.Нямдорж | Шинэ ханбогод хороололын авто зам 2-р хэсэг | Шифр: 20/23 | 2023.10 сар | | |
| | | | | Масштаб: үе шал хуудас бүх/хууд | | | | | | | | |
| | | | | А3 | | | 02 | | | 03 | | |

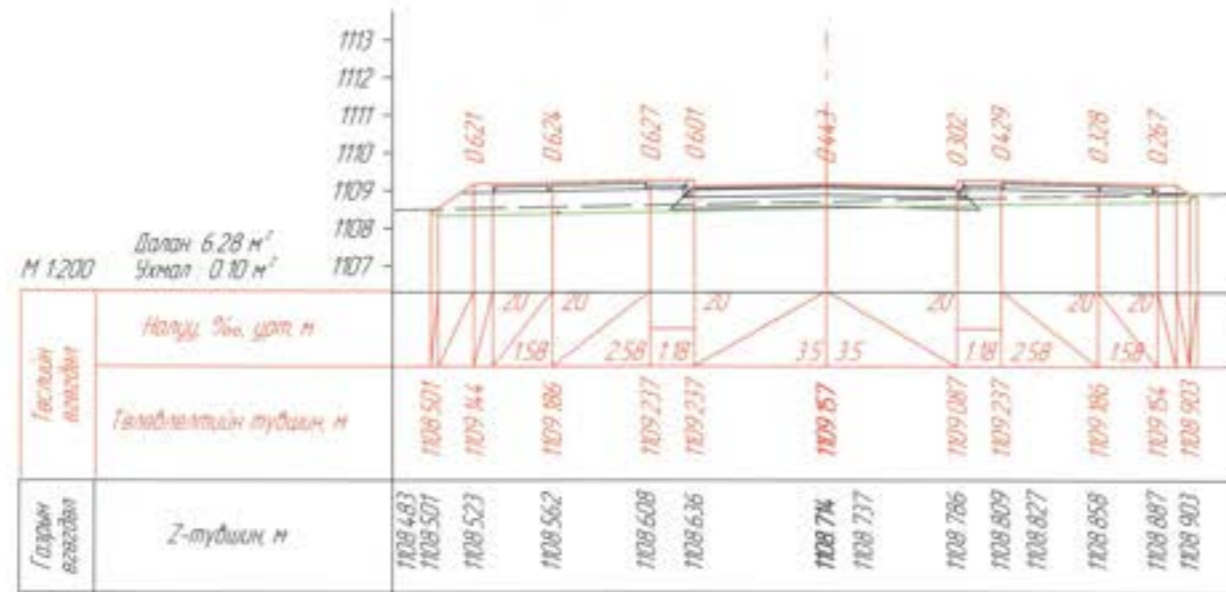

ГК 1-80.000

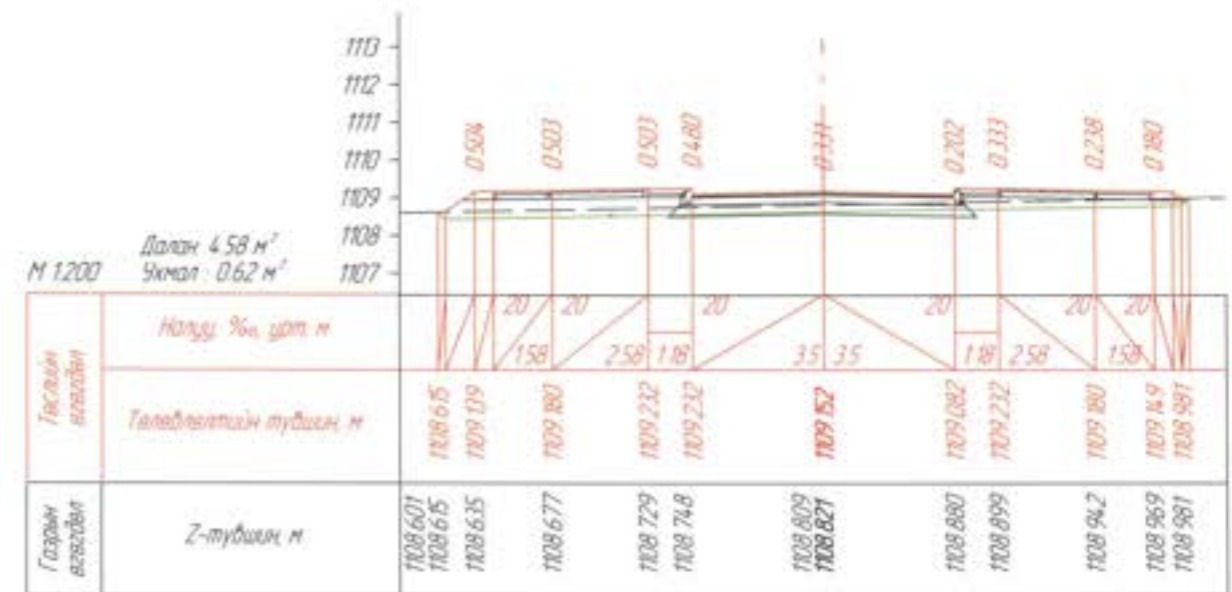

ГК 2-00.000

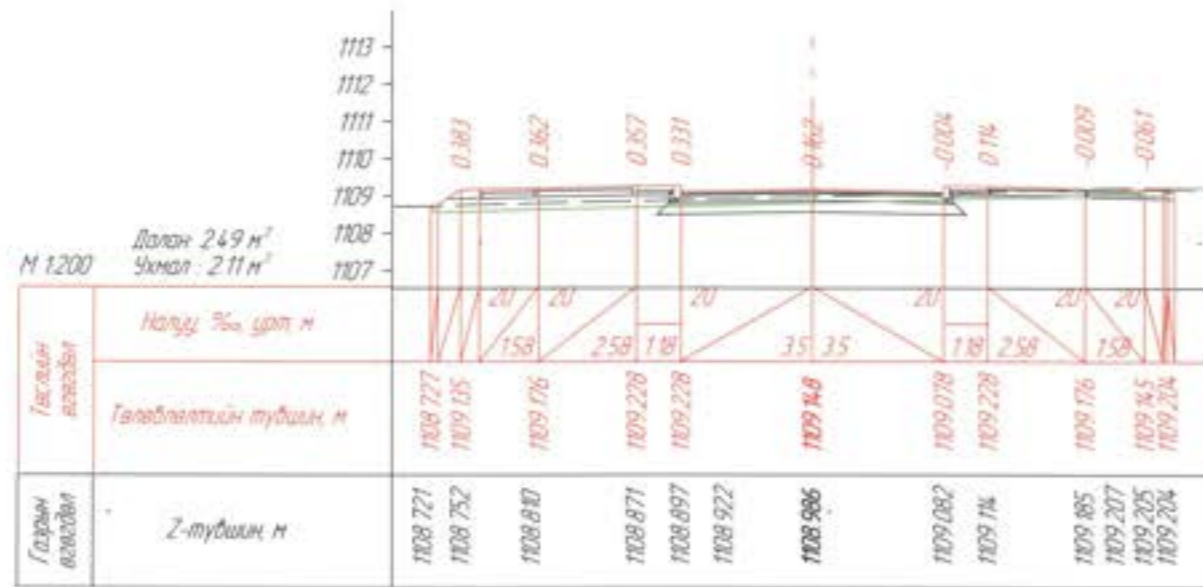

ГК 2-14.591



УБ хот, Тээвэрчдийн гудамж "Вояж" төв "Классик Роуд" ХХК

Ханбогд сумын төвийн доторх 5км хатуу хучилттай авто зам

| | |
|-----------------|-----------|
| Захирал | Ч.Төгсбат |
| Зургийн инженер | Д.Нямдорж |
| Гүйцэтгэсэн | Б.Борхүү |
| Шалгасан | Д.Нямдорж |

Шинэ ханбогд хороололын авто зам 2-р хэсэг

Шифр: 20/23

Авто зам

| | | |
|-------------|--------|-----------|
| Масштаб: | | |
| үе шал | хувдас | бух /хувд |
| А3 | 03 | 03 |
| 2023.10 сар | | |



ХӨНДЛӨН ОГТЛОЛЫН ЗУРАГ

*ХАНБОГД СУМЫН ТӨВИЙН ДОТОРХ 5КМ ХАТЧУ ХУЧИЛТТАЙ АВТО ЗАМ
/Наадмын талбайн гадна тойрог авто зам зогсоол/*



ПК 0+00.000

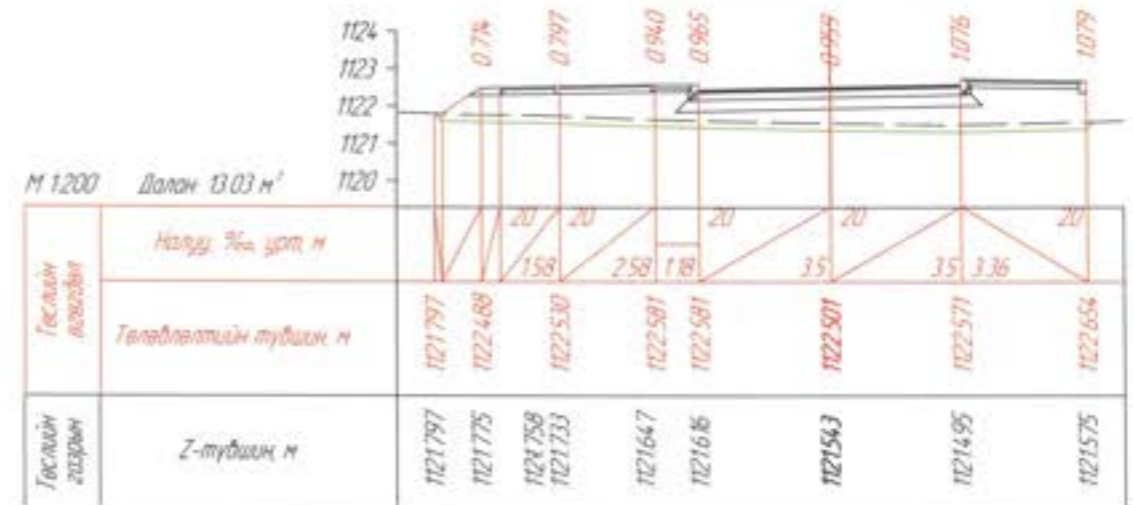

ПК 0+10.004

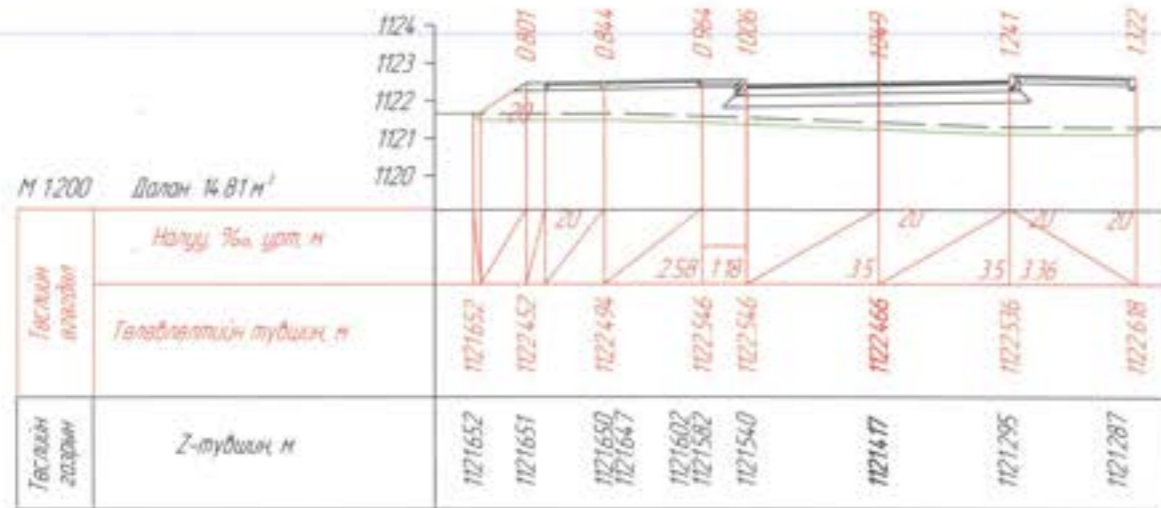

ПК 0+18.492

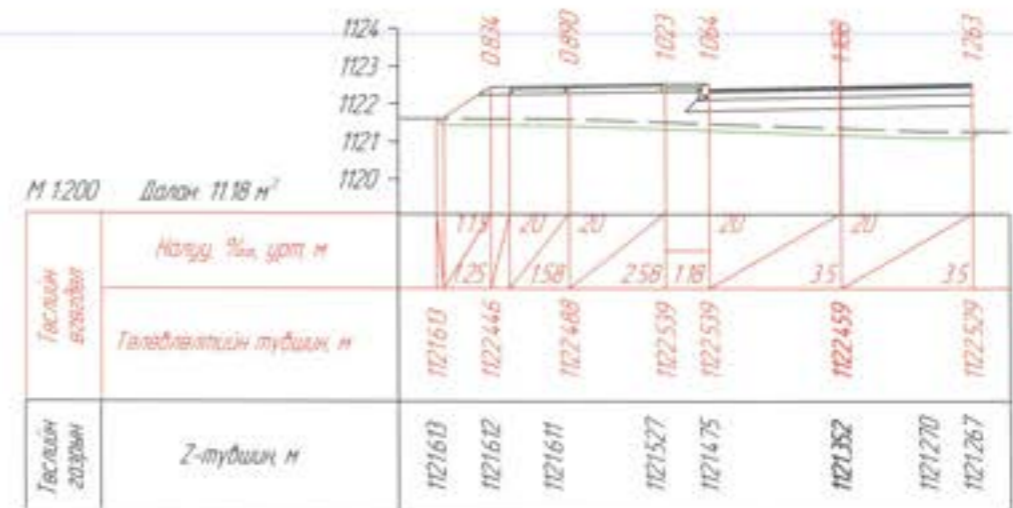

ПК 0+20.000

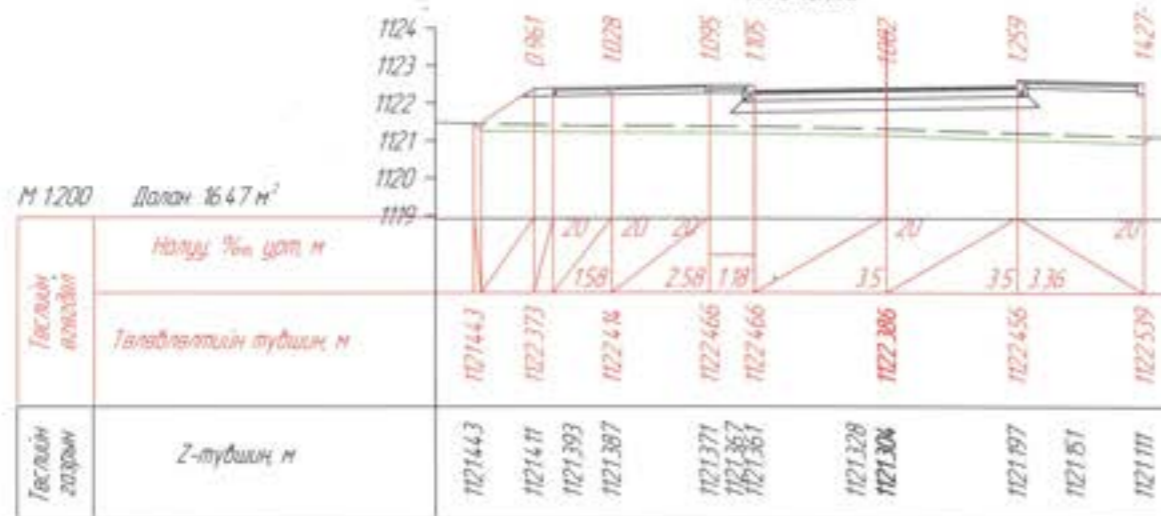

ПК 0+37.492

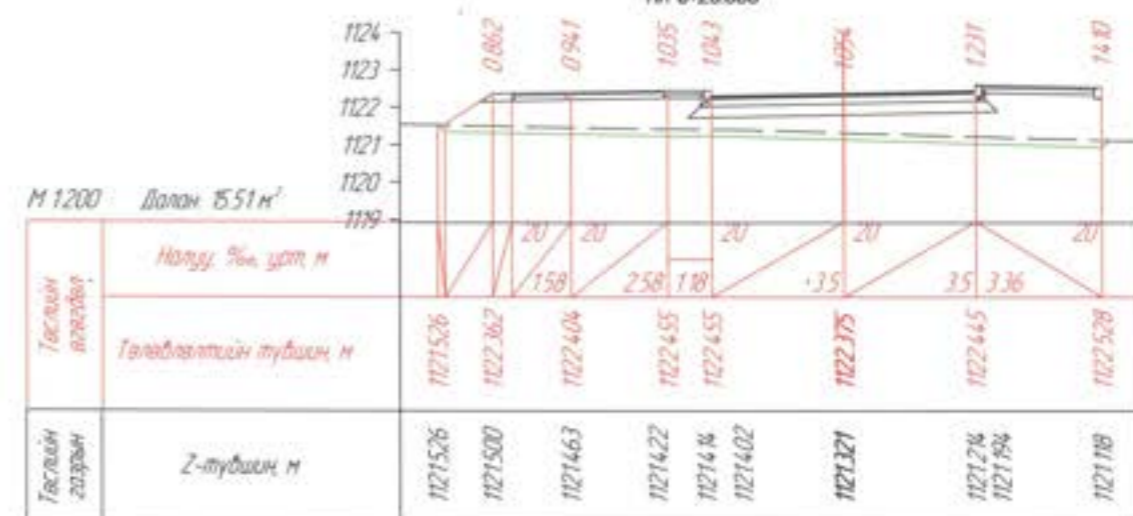

ПК 0+40.000



УБ хот, Тээвэрчдийн гудамж "Вояж" төв "Классик Роуд" ХХК

Ханбогд сумын төвийн доторх 5км хатуу хучилттай авто зам /Наадтын талбайн гадна тойрог авто зам /

Захирал
Зургийн инженер
Гүйцэтгэсэн
Шалгасан

Ч.Төгсбат
Д.Нямдорж
Б.Борхүү
Д.Нямдорж

Хөндлөн огтлол
Шифр: 20/23

Авто зам

Масштаб:
үе шат хуудас бүх /хууд
А3 01 13
2023.10 сар

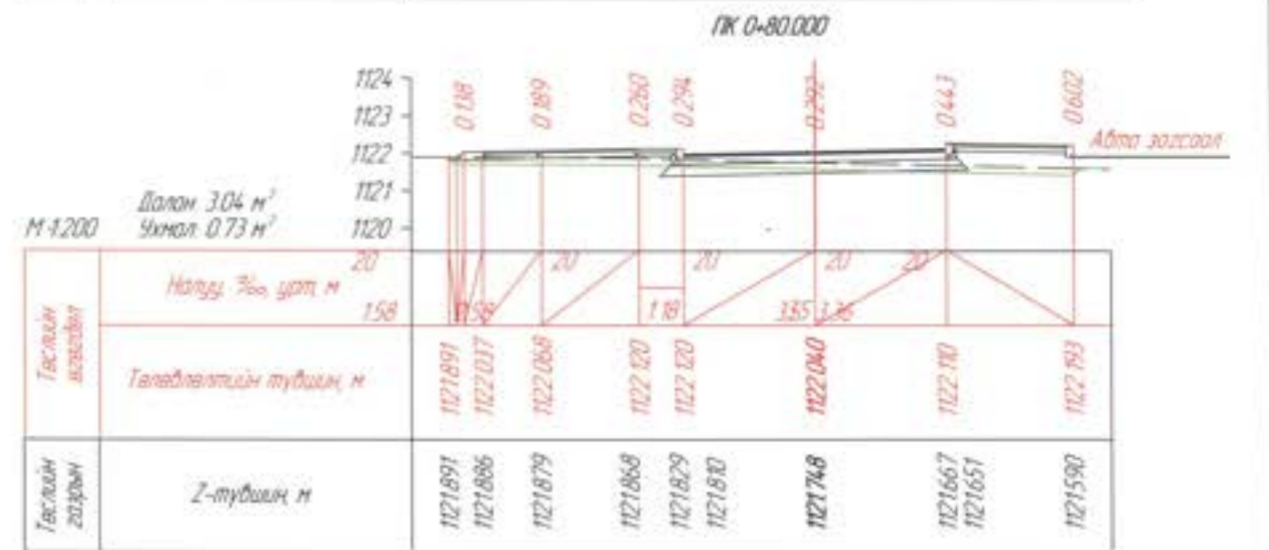
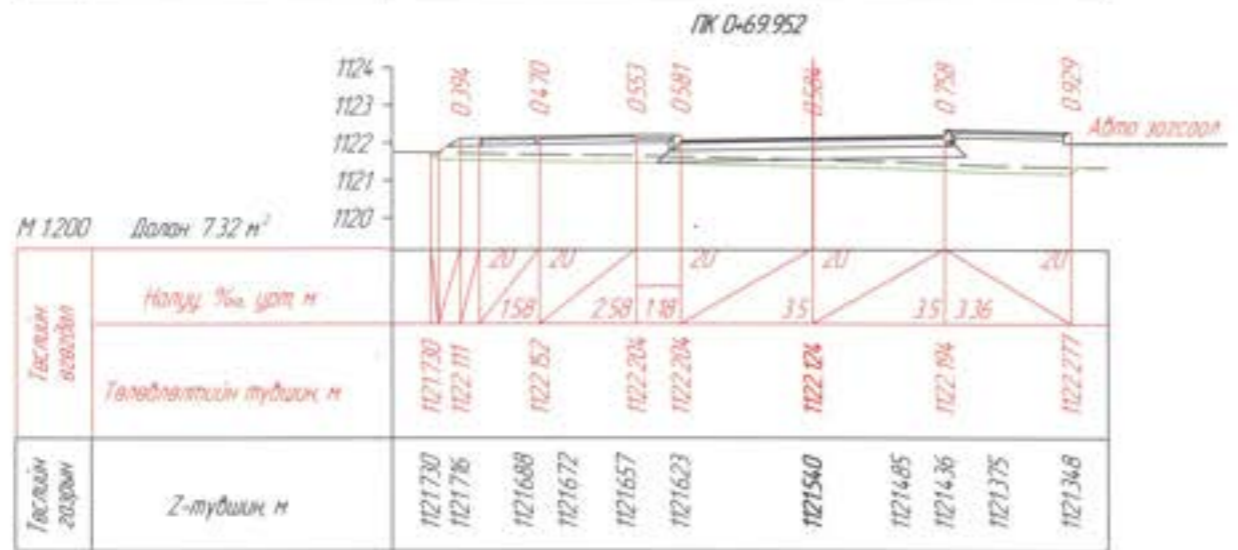
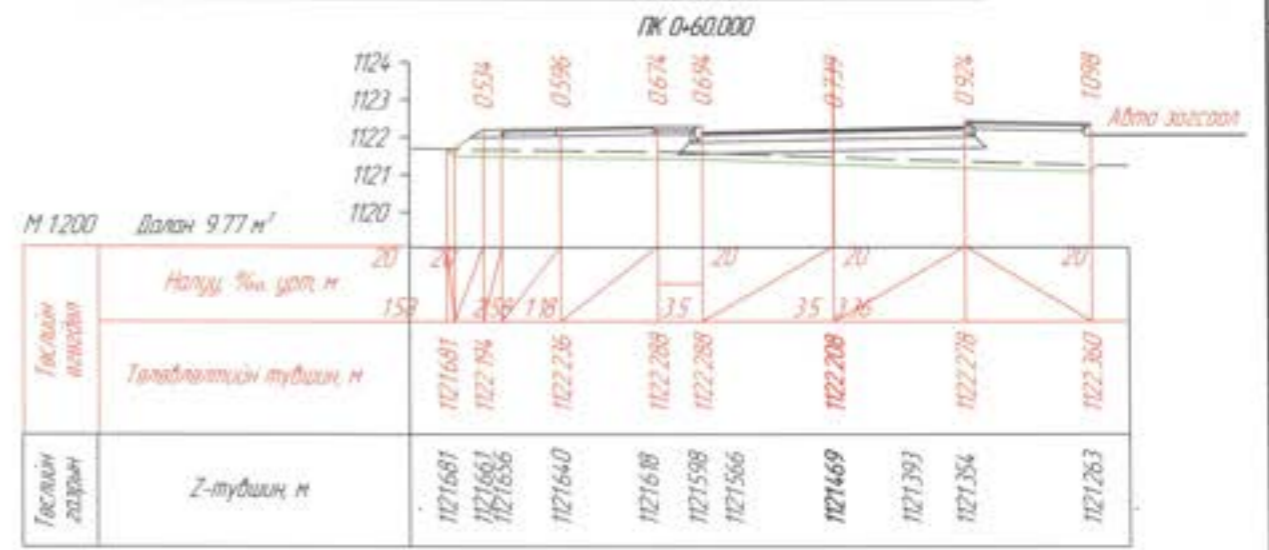
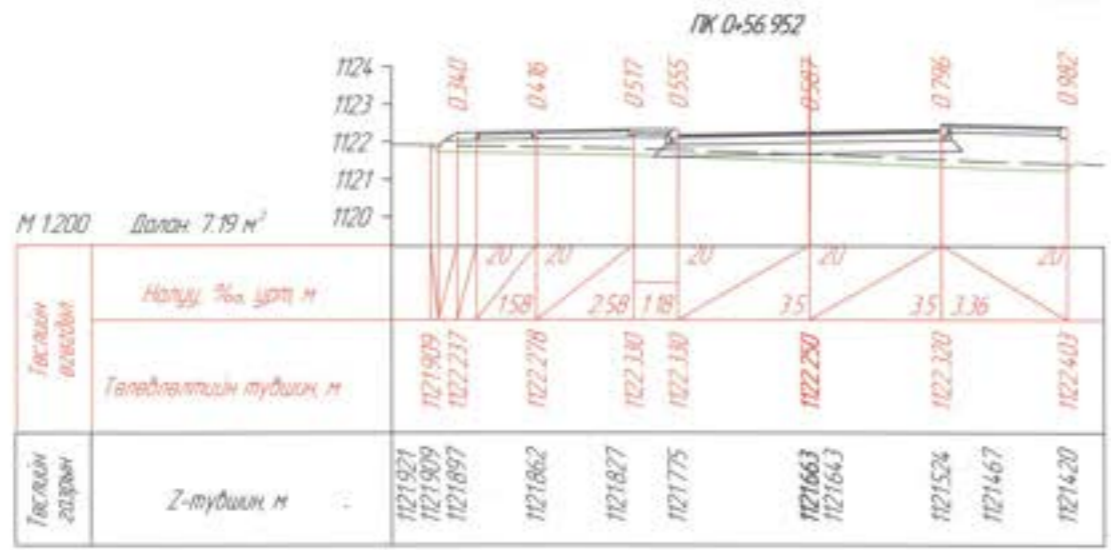
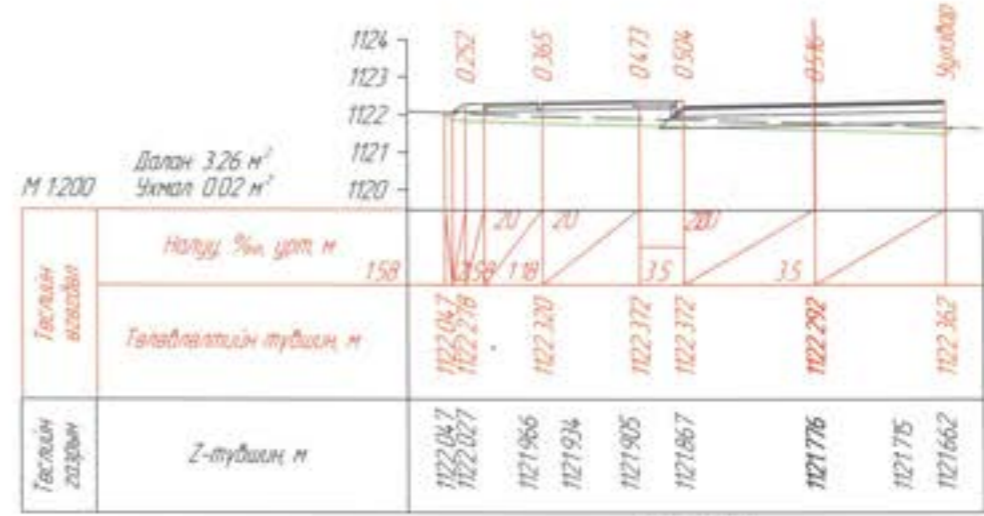
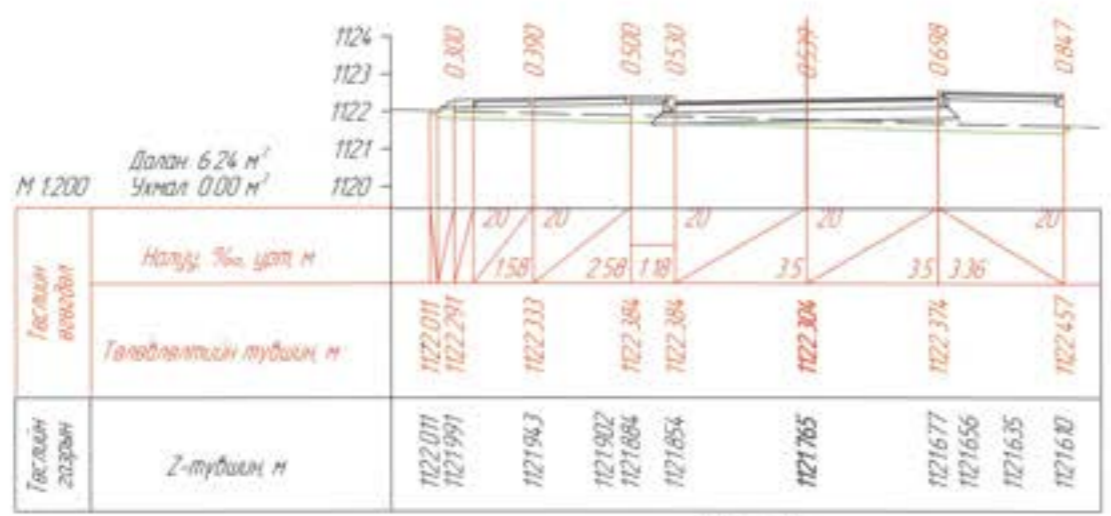

PK 1-00.000

PK 1-20.000

| | | | | | | |
|--|---|-------------|----------------|----------|--------|-----------|
|  36 хот, Тээвэрчдийн гудамж "Вояж" төв "Классик Роуд" ХХК | Ханбогд сумын төвийн доторх 5км хатуу хүчлтэй авто зам /Наадтын талбайн гадна тойрог авто зам / | | | Авто зам | | |
| | Захирал | Ч.Төгсбат | Хөндлөн огтлол | Масштаб: | | |
| | Зургийн инженер | Д.Нямдорж | | үе шал | хуудас | дүх /хууд |
| | Гүйцэтгэсэн | Б.Борхүү | Шифр: 20/23 | А3 | 02 | 13 |
| Шалгасан | Д.Нямдорж | 2023.10 сар | | | | |

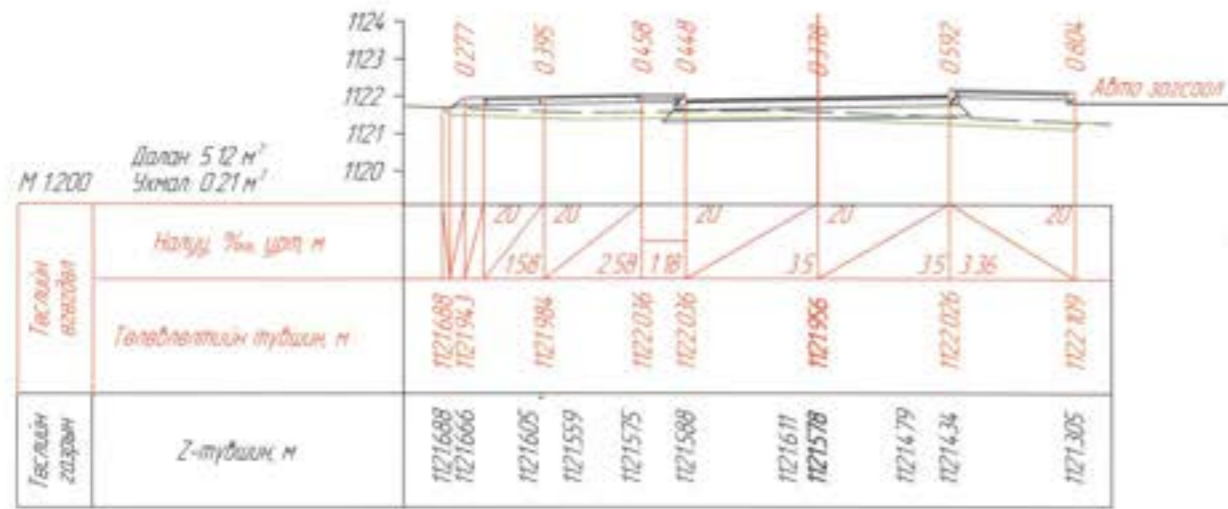

ГК 1:40.000

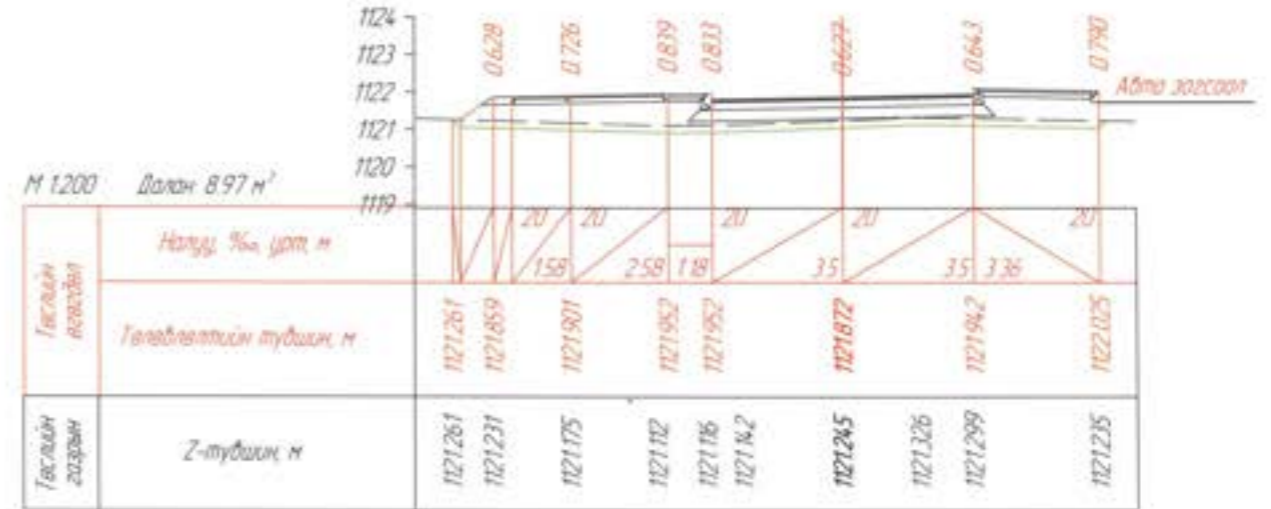

ГК 1:60.000

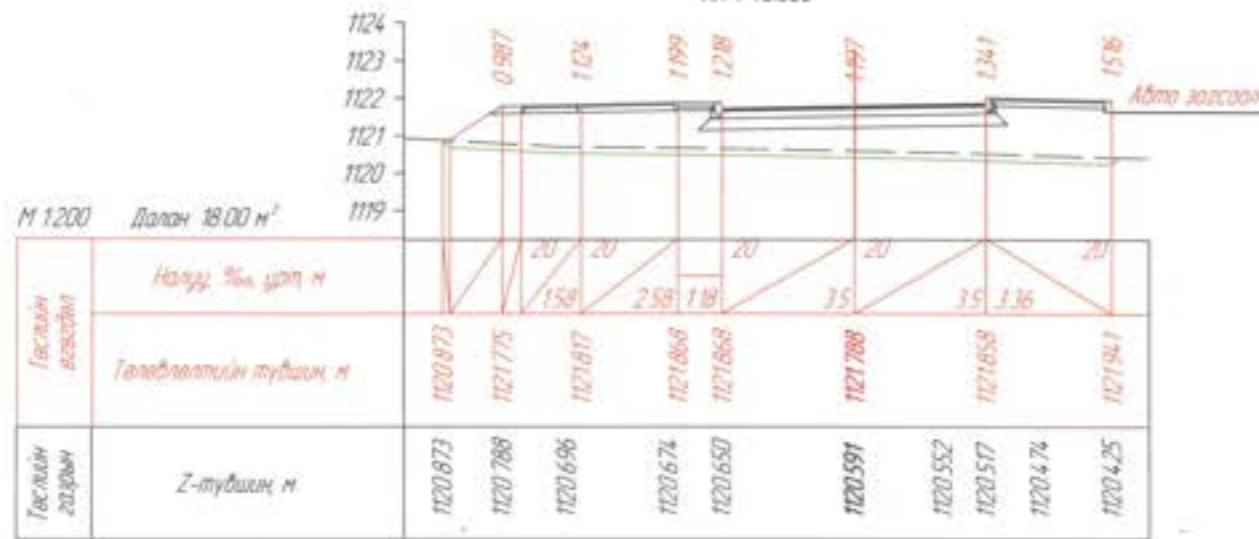

ГК 1:80.000

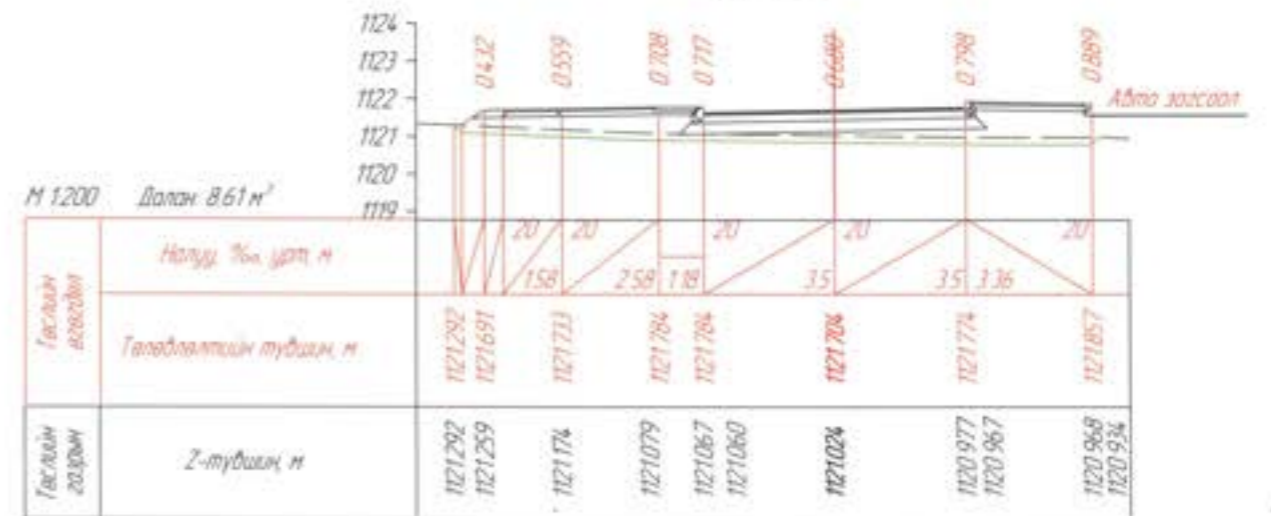

ГК 2:00.000

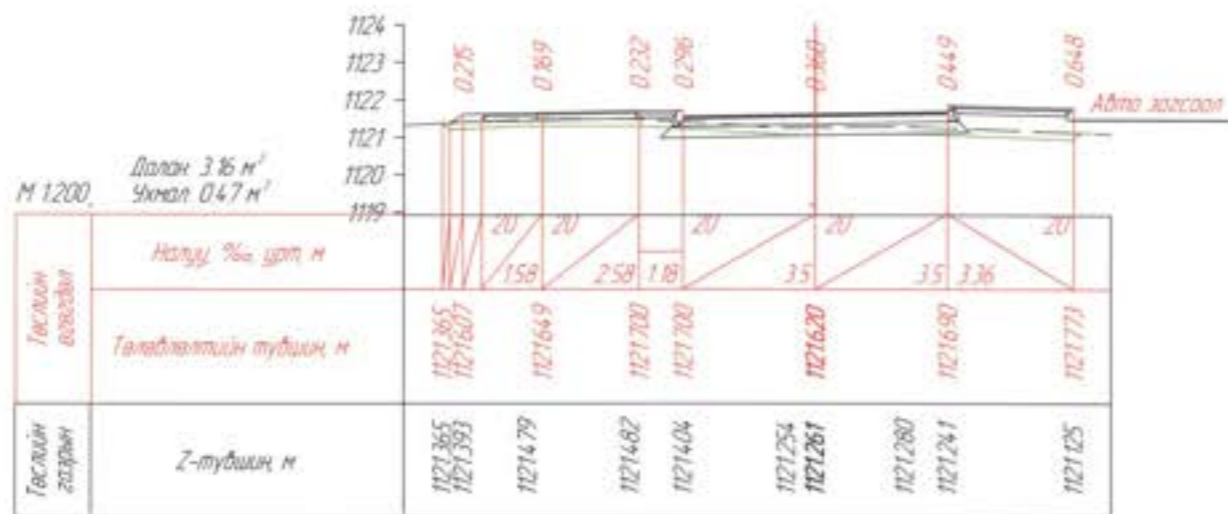

ГК 2:20.000

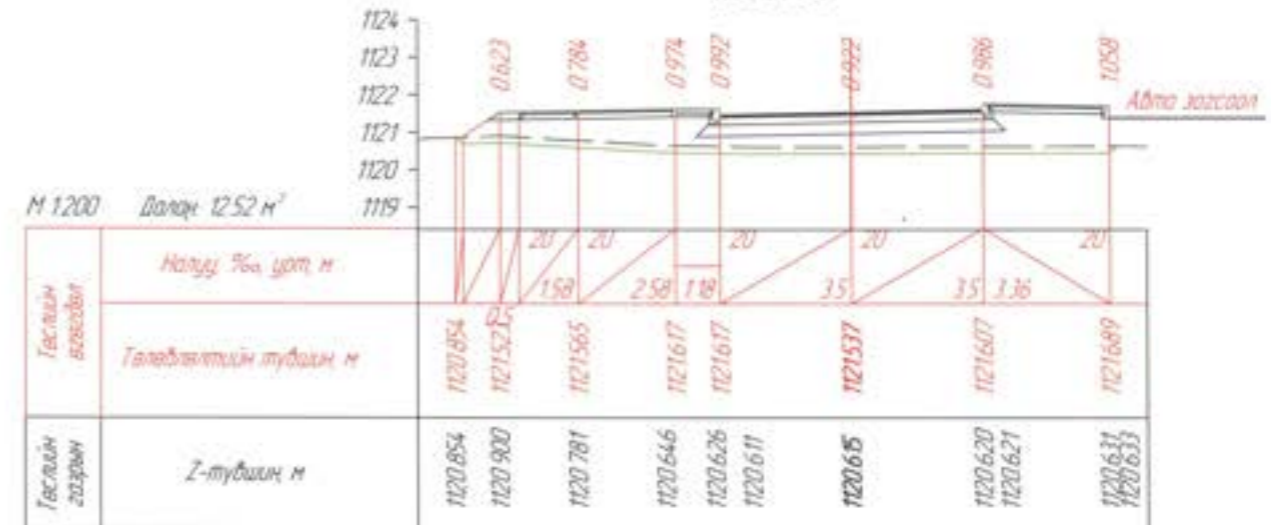

ГК 2:40.000



УБ хот, Тээвэрчдийн гудамж "Вояж" төв
"Классик Роуд" ХХК

Ханбогод сумын төвийн доторх 5км хатуу хучилттай авто зам
/Наадтын талбайн гадна тойрог авто зам/

Захирал
Зургийн инженер
Гүйцэтгэсэн
Шалгасан

Ч.Төгсбат
Д.Нямдорж
Б.Борхүү
Д.Нямдорж

Хөндлөн огтлол
Шифр: 20/23

Авто зам

Масштаб:
уе шал хуудас бүх /хууд
А3 03 13
2023.10 сар

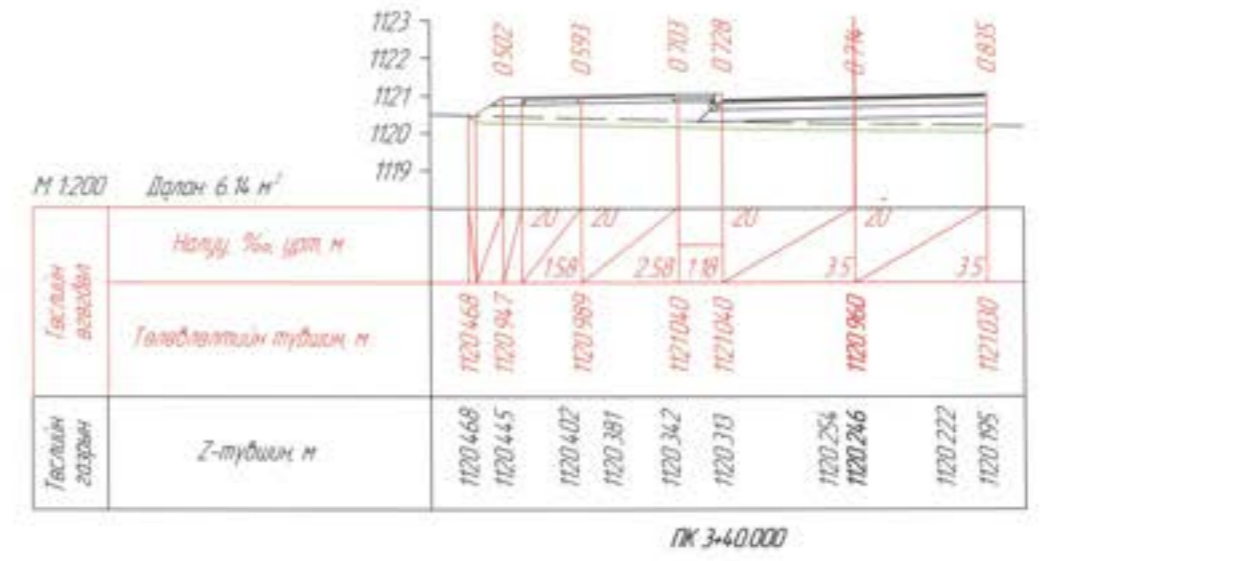
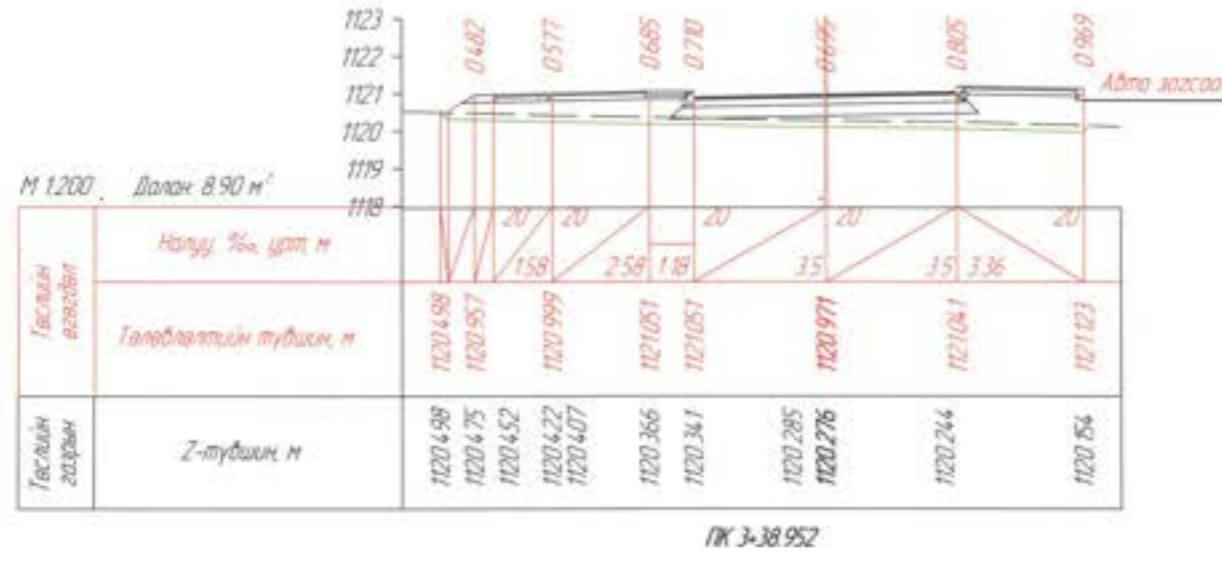
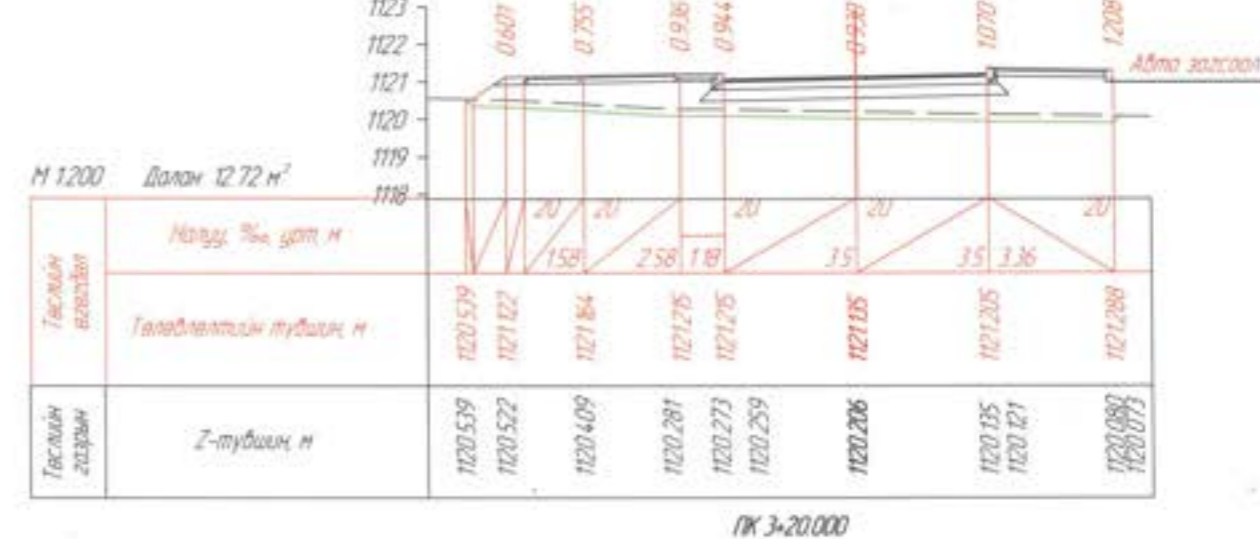
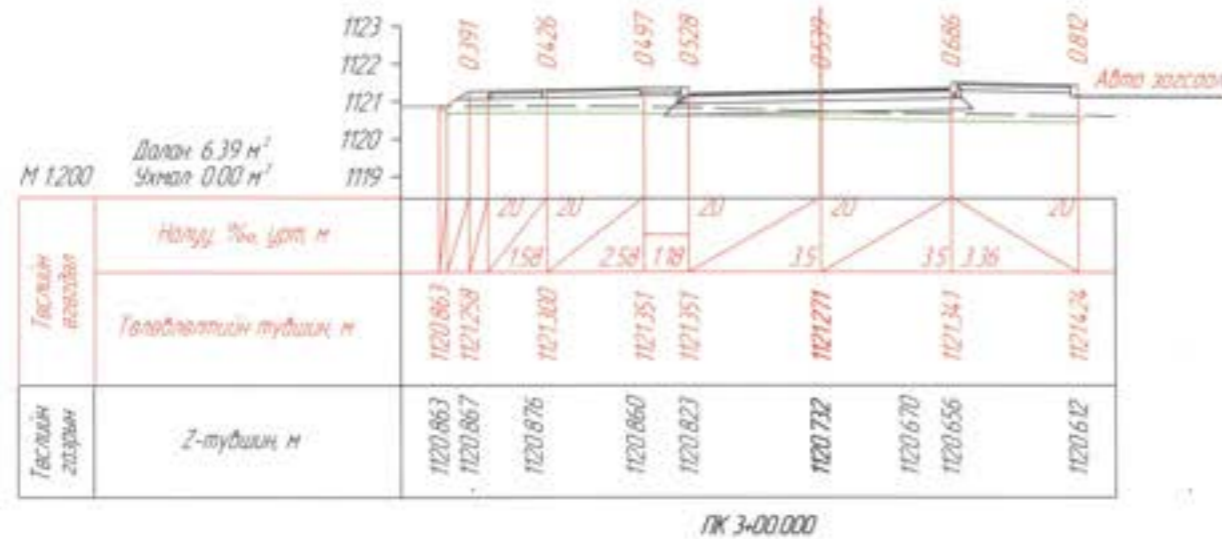
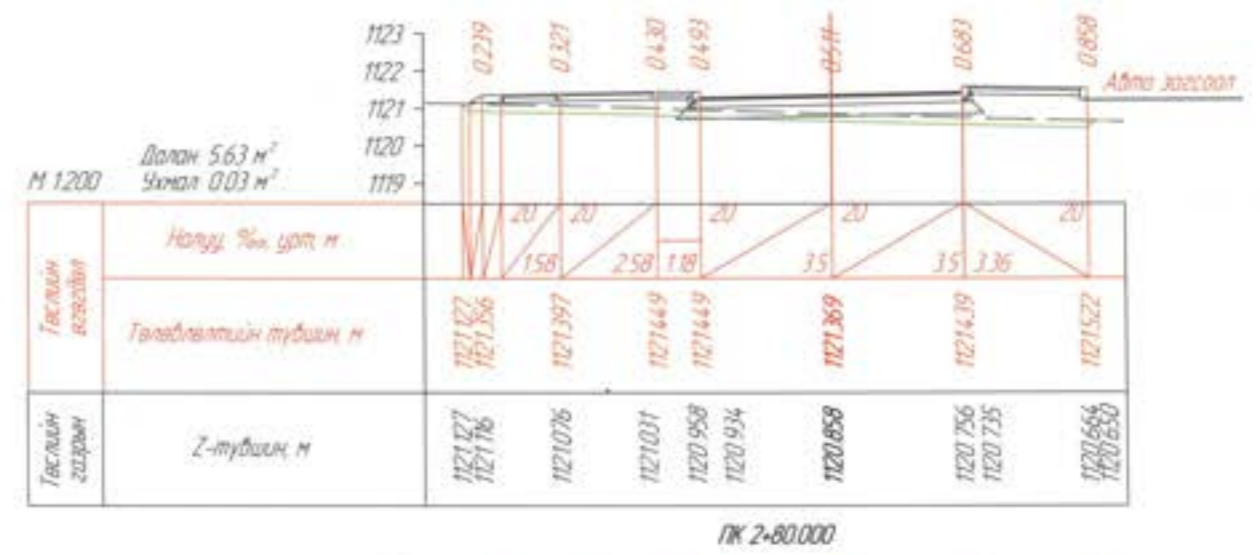
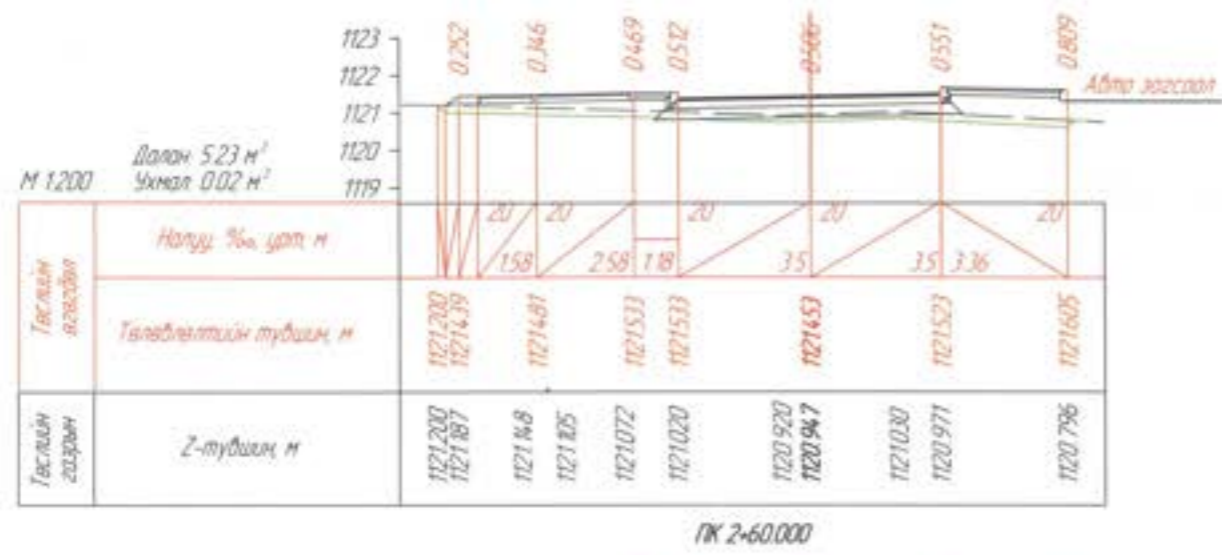

| | | | | | | |
|--|--|-----------|----------------|----------|--------|-----------|
|  УБ хот, Тээвэрчдийн гудамж "Ваяж" төв "Классик Роуд" ХХК | Ханбогд сумын төвийн доторх 5км хатуу хучилттай авто зам /Наадтын талбайн гадна тойрог авто зам/ | | | Авто зам | | |
| | Захирал | Ч.Төгсбат | Хөндлөн огтлол | Масштаб: | | |
| | Зургийн инженер | Д.Нямдорж | | үе шал | хуудас | бүх /хууд |
| | Гүйцэтгэсэн | Б.Борхүү | Шифр: 20/23 | А3 | 04 | 13 |
| Шалгасан | Д.Нямдорж | | 2023.10 сар | | | |

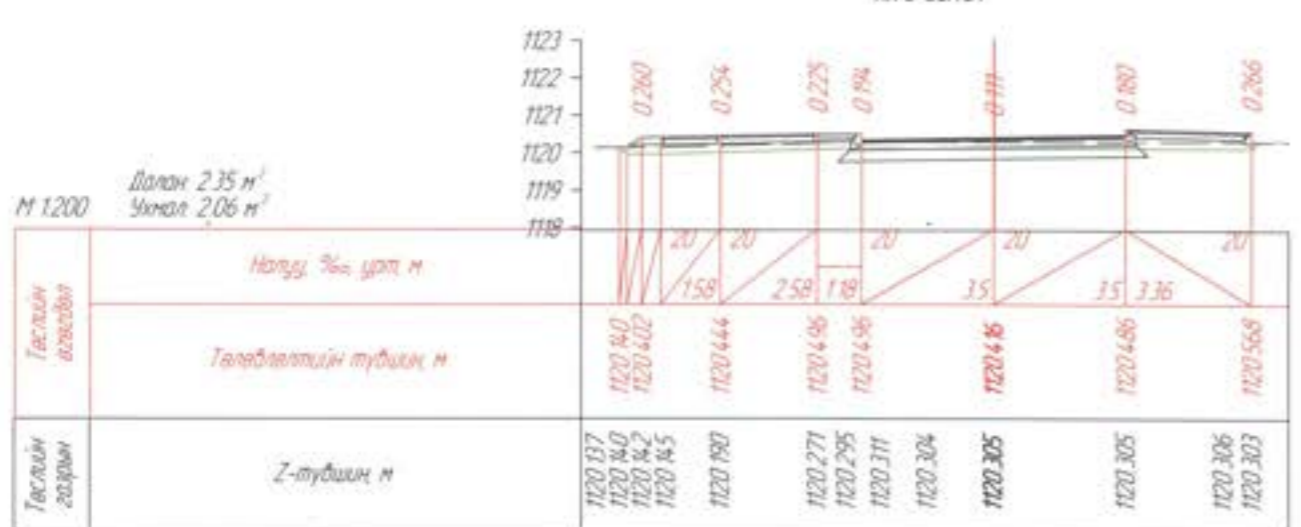
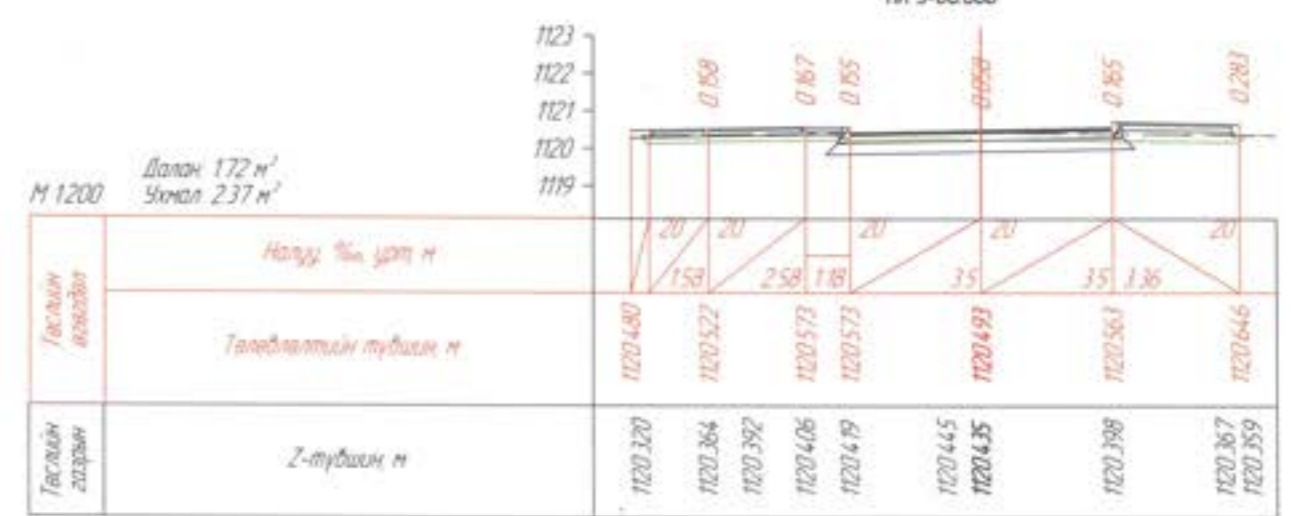
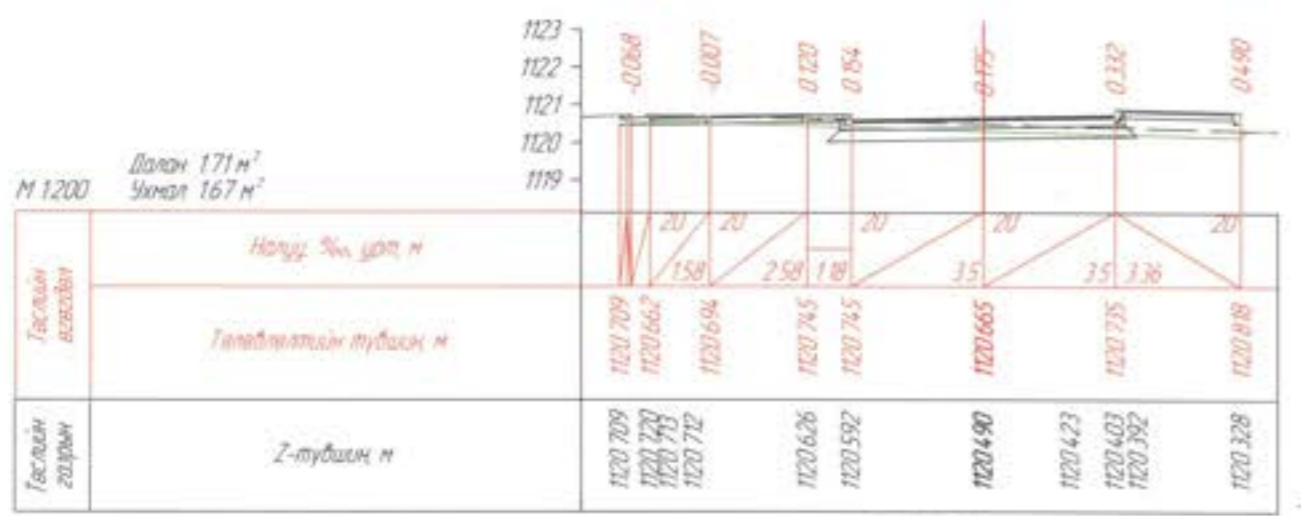
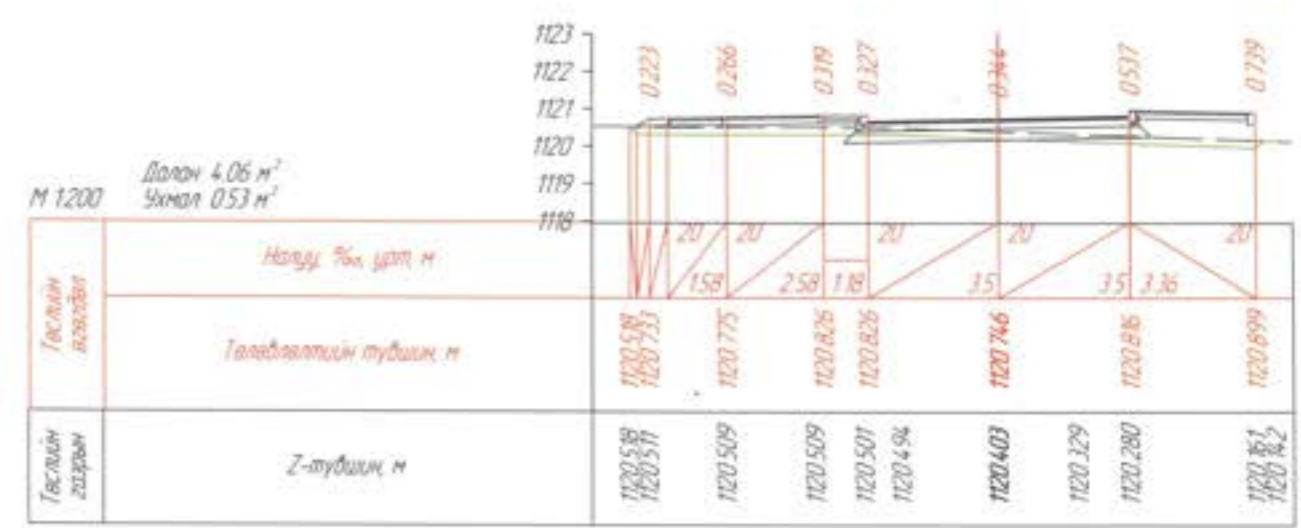
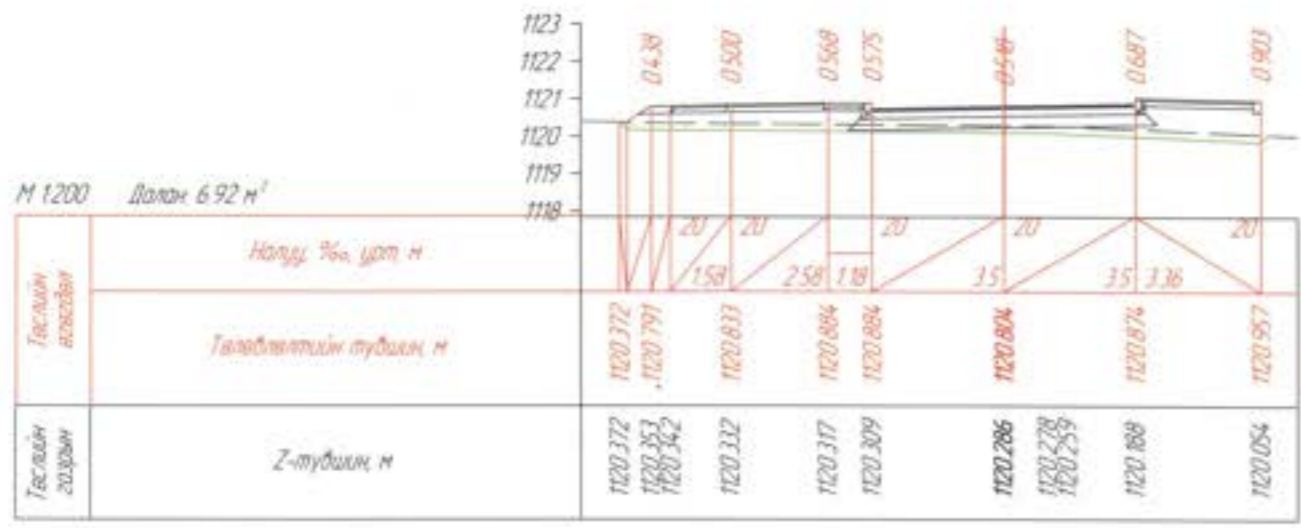

| | | | | | |
|--|-----------|----------------|----------|--|------------------------|
| Ханбогд сумын төвийн доторх 5км хатуу хучилттай авто зам /Наадмын талбайн гадна тойрог авто зам/ | | | Авто зам | | |
| Захирал | Ч.Төгсбат | Хөндлөн огтлол | | | Масштаб: |
| Зургийн инженер | Д.Нямдарж | Шифр: 20/23 | | | үе шал хуудас бүх/хууд |
| Гүйцэтгэсэн | Б.Борхүү | | | | А3 |
| Шалгасан | Д.Нямдарж | | | | 2023.10 сар |

М 1:200
Далан 102 м²
Ужнал 0.98 м²



ГК 4-00.000

М 1:200
Далан 306 м²
Ужнал 0.91 м²

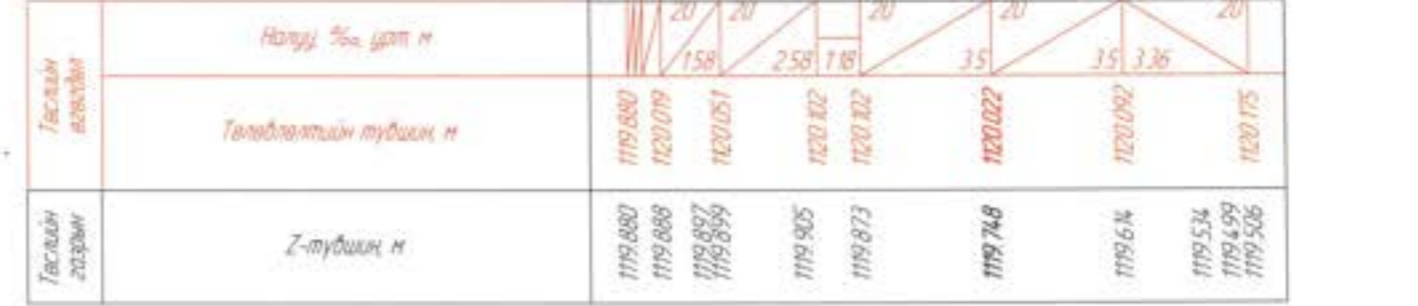

ГК 4-11.002

М 1:200
Далан 4.14 м²
Ужнал 0.31 м²



ГК 4-20.000

М 1:200
Далан 9.54 м²

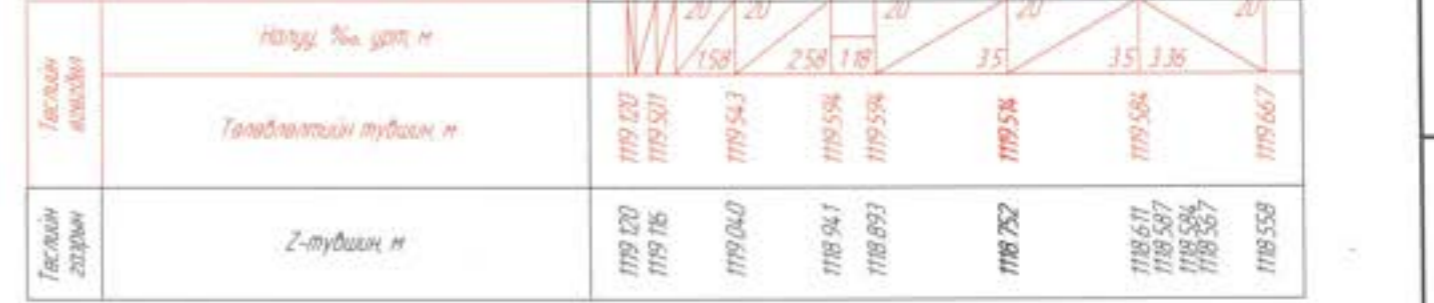

ГК 4-40.000

М 1:200
Далан 15.19 м²



ГК 4-60.000

М 1:200
Далан 22.86 м²



ГК 4-80.000



УБ хэм, Тээвэрчдийн гудамж "Вояж" төв "Классик Роуд" ХХК

Ханбогд сумын төвийн доторх 5км хатуу хучилттай авто зам /Наадтын талбайн гадна тойрог авто зам/

| | |
|-----------------|-----------|
| Захирал | Ч.Төгсбат |
| Зургийн инженер | Д.Нямдорж |
| Гүйцэтгэсэн | Б.Борхүү |
| Шалгасан | Д.Нямдорж |

Хөндлөн огтлол

Шифр: 20/23

Авто зам

| | | |
|-------------|--------|-----------|
| Масштаб: | | |
| үе шал | хуудас | бух /хууд |
| А3 | 06 | 13 |
| 2023.10 сар | | |

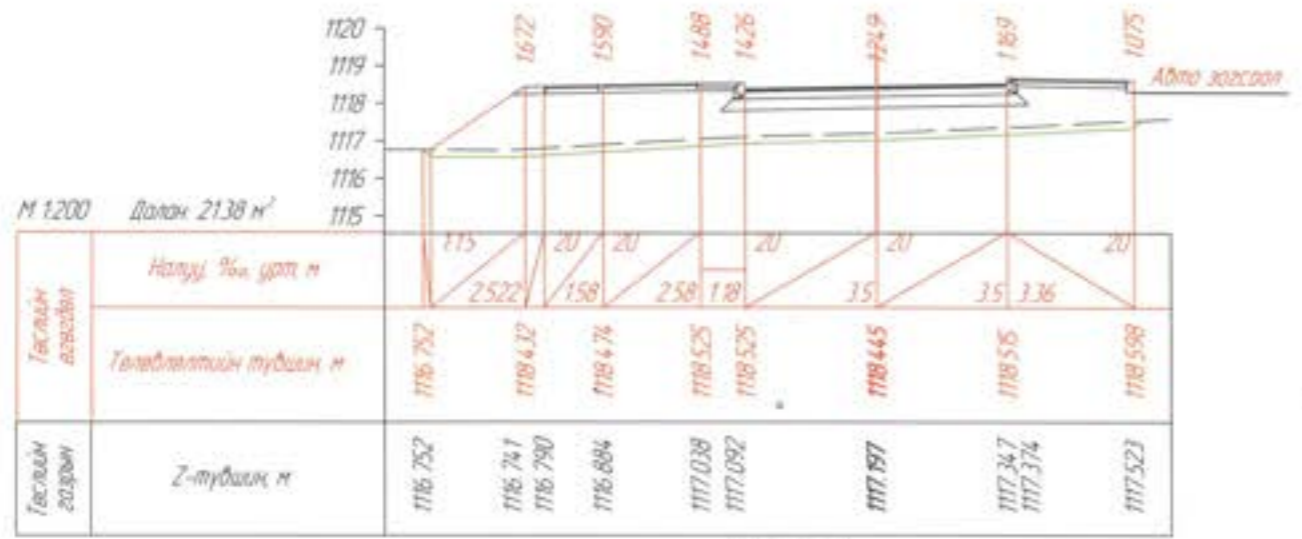

ГК 5-00.000

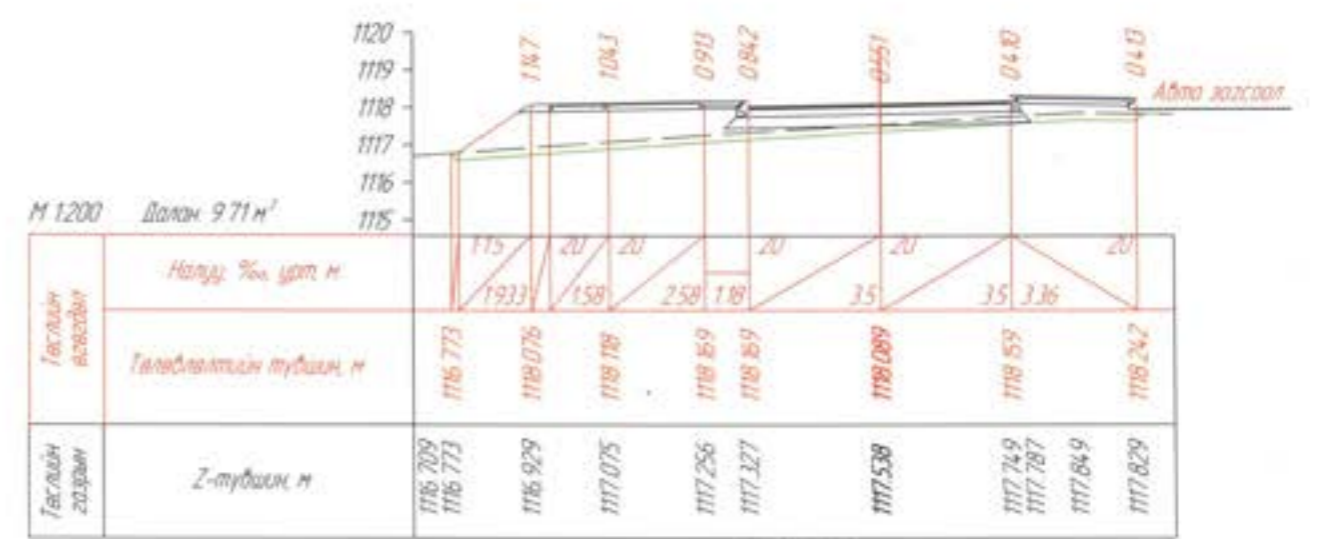

ГК 5-20.000

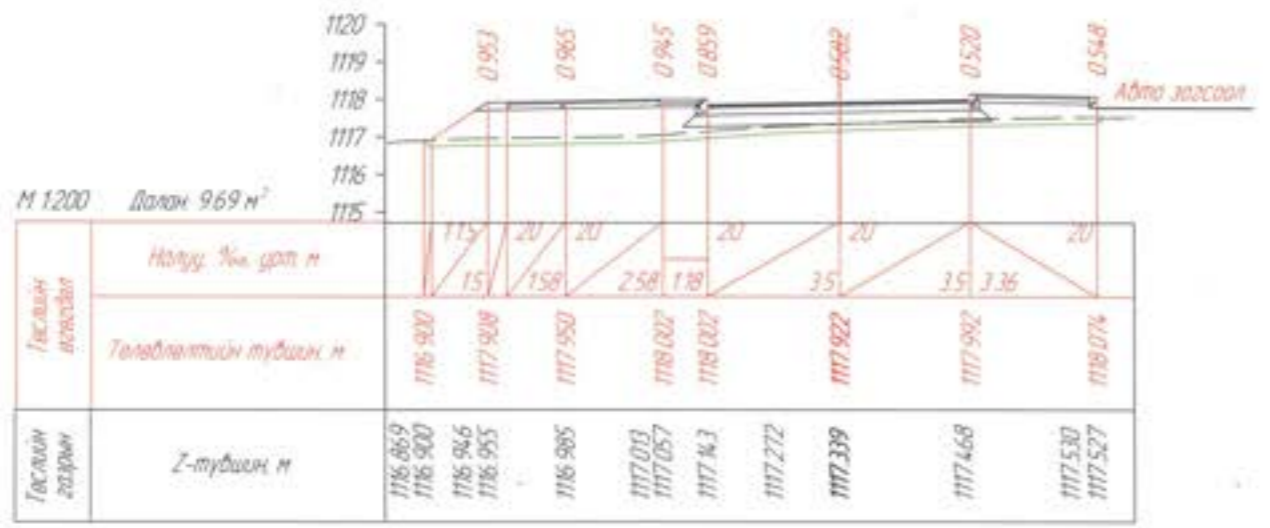

ГК 5-29.402

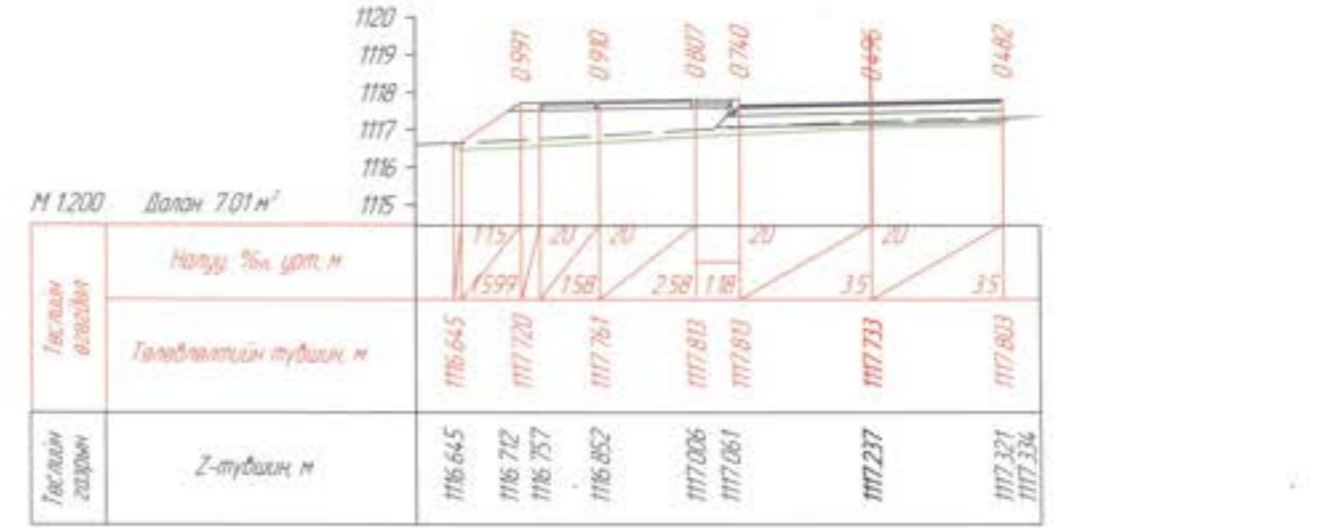

ГК 5-40.000

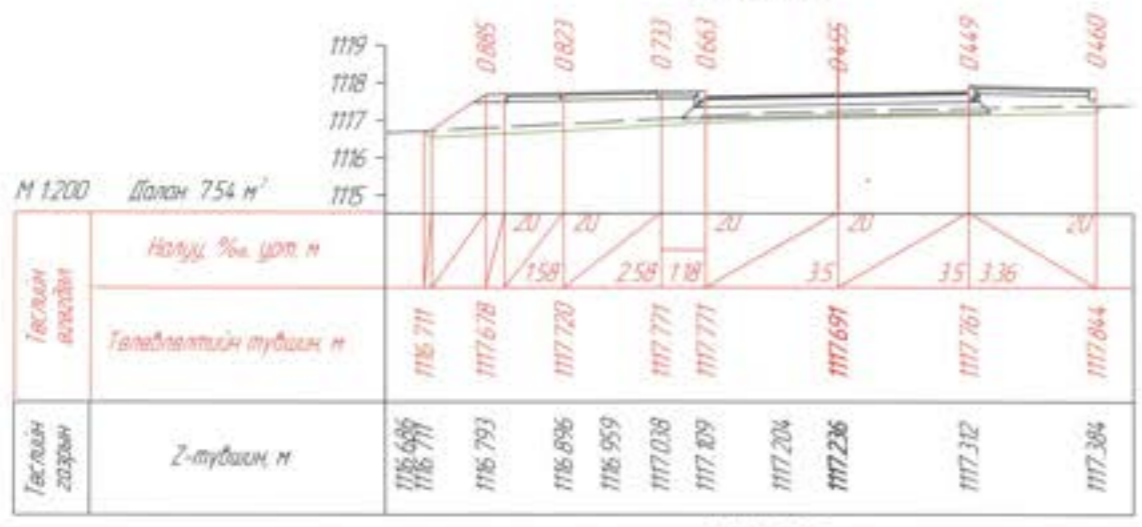

ГК 5-42.402

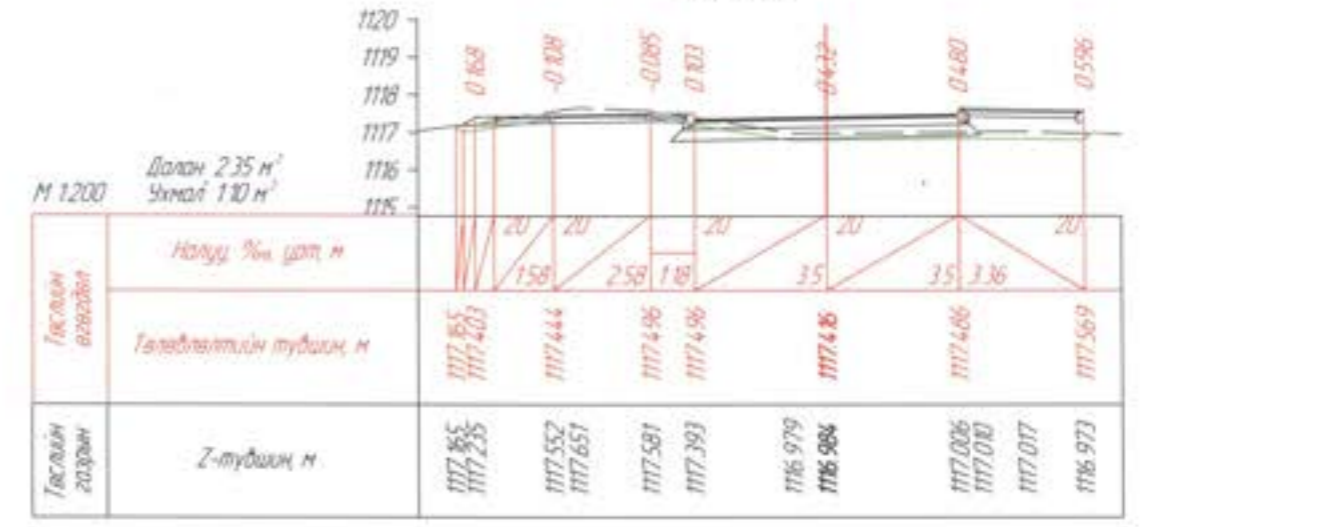

ГК 5-60.000

| | | | | | | |
|--|---|-------------|----------------|----------|--------|-----------|
|  96 хоп, Тээвэрчдийн гудамж "Вояж" төв "Классик Ройд" ХХК | Ханбогд сумын төвийн доторх 5км хатуу хучилттай авто зам /Наадтын талбайн гадна тойрог авто зам / | | | Авто зам | | |
| | Захирал | Ч.Төгсбат | Хөндлөн огтлол | Масштаб: | | |
| | Зургийн инженер | Д.Нямдорж | | үе шат | хуудас | дүх /хууд |
| | Гүйцэтгэсэн | Б.Борхүү | Шифр: 20/23 | А3 | 07 | 13 |
| Шалгаасан | Д.Нямдорж | 2023.10 сар | | | | |

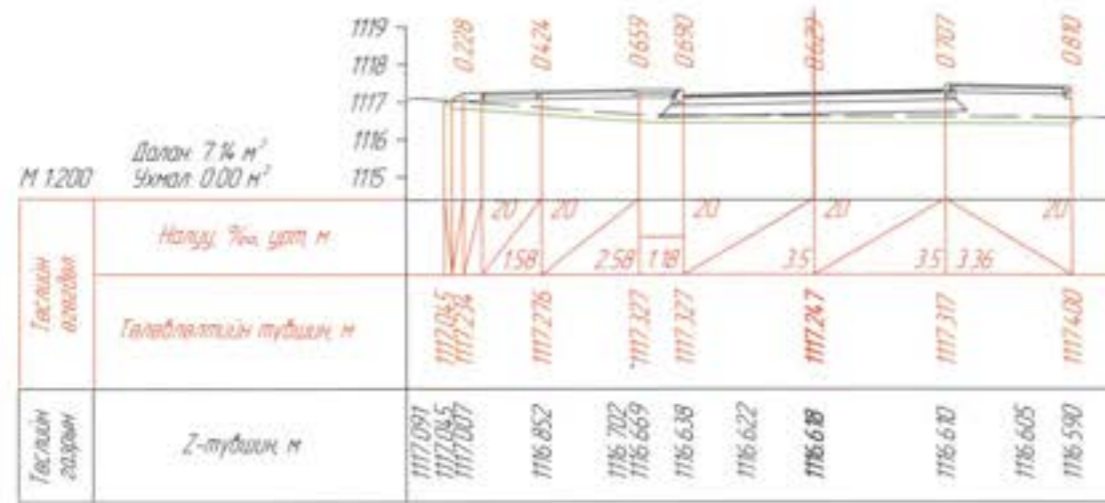

ПК 5-72.964

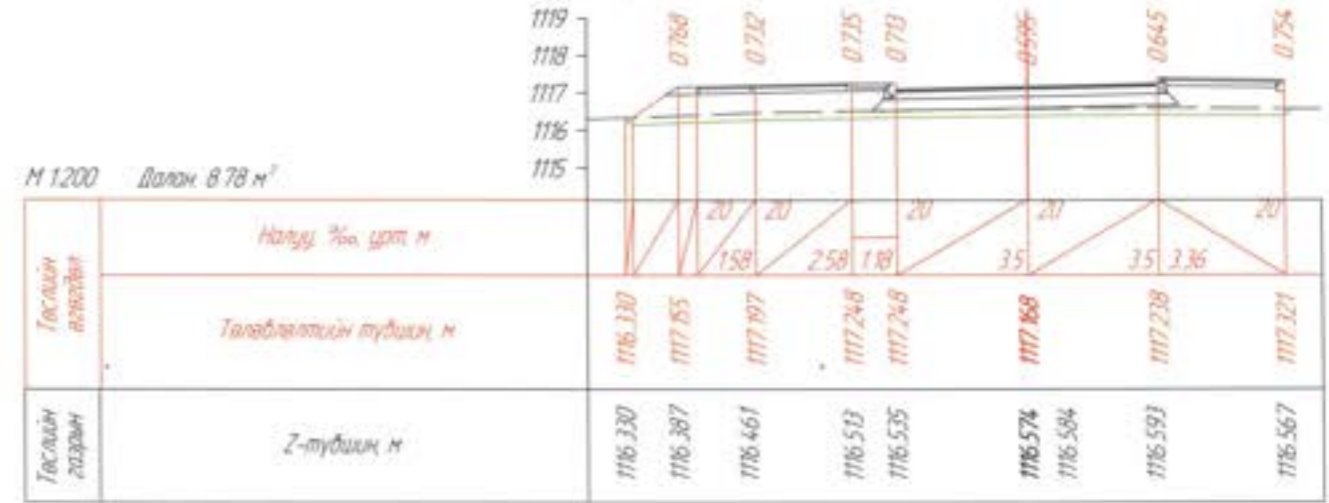

ПК 5-80.000

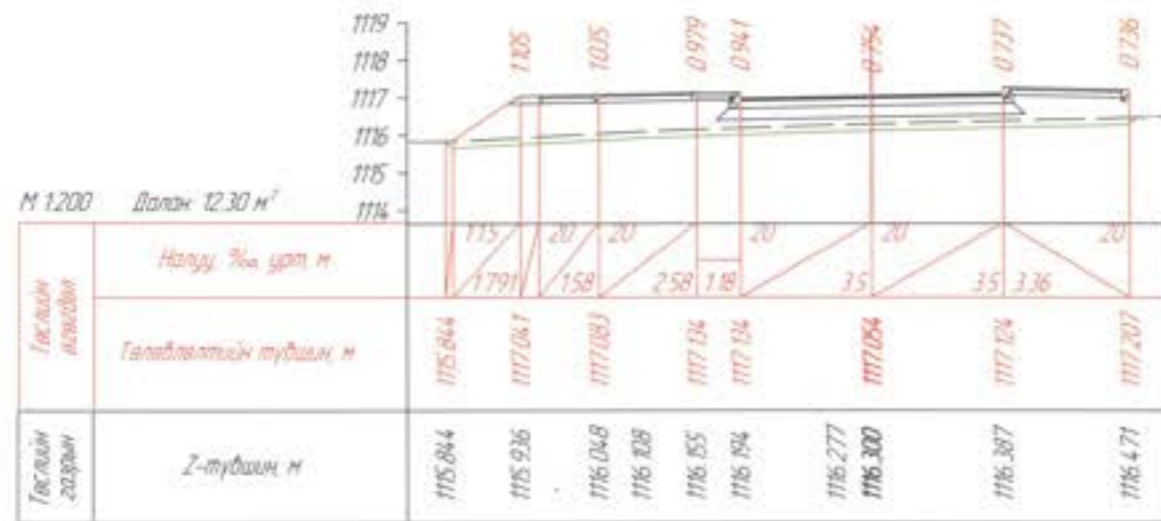

ПК 5-91.813

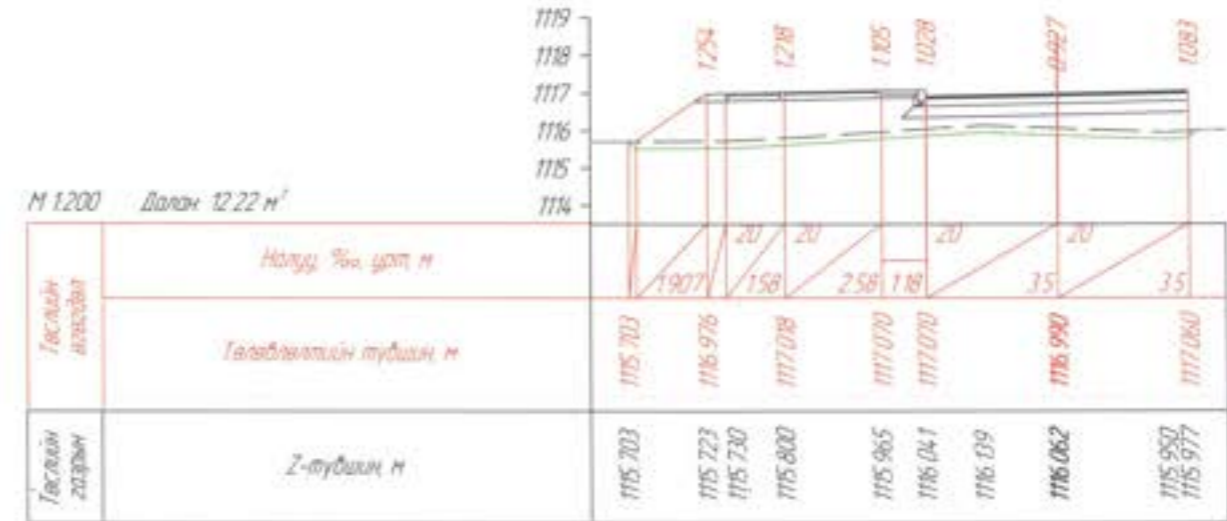

ПК 6-00.000

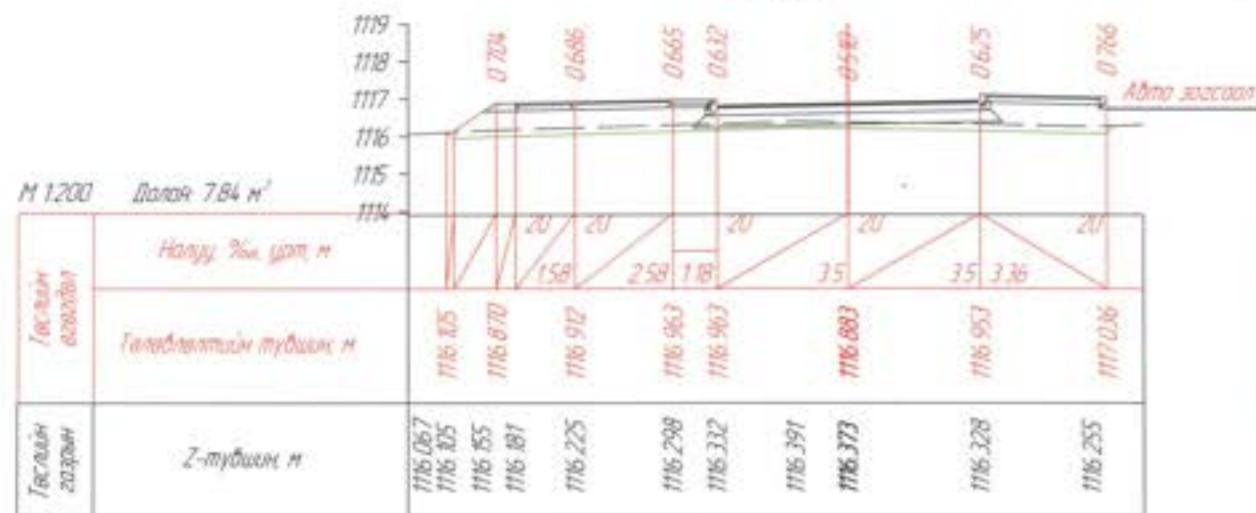

ПК 6-19.115

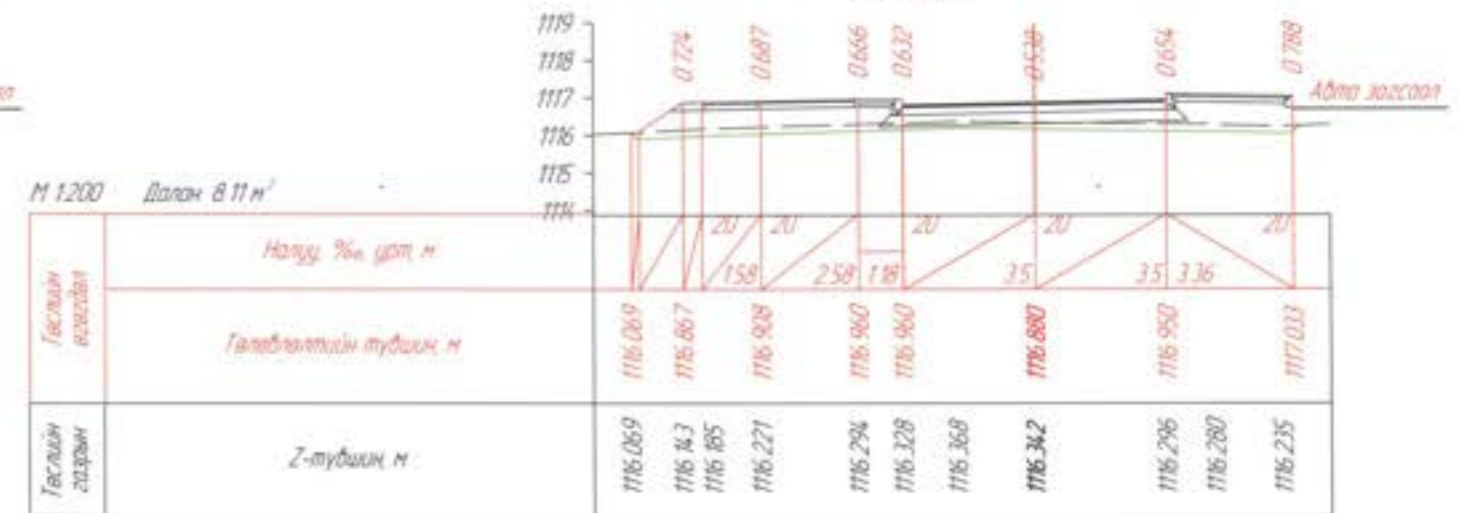

ПК 6-20.000



36 хаяг, Гэвэрчдийн гудамж "Вояж" төв "Классик Рауд" ХХК

Ханбогд сумын төвийн доторх 5км хатуу хучилттай авто зам /Наадтын талбайн гадна тойрог авто зам /

| | |
|-----------------|-----------|
| Захирал | Ч.Төгсбат |
| Зургийн инженер | Д.Нямдорж |
| Гүйцэтгэсэн | Б.Борхүү |
| Шалгасан | Д.Нямдорж |

Хөндлөн огтлол

Шифр: 20/23

Авто зам

Масштаб:

| | | |
|--------|--------|----------|
| үе шал | хуудас | бүх/хууд |
| A3 | 08 | 13 |

2023.10 сар

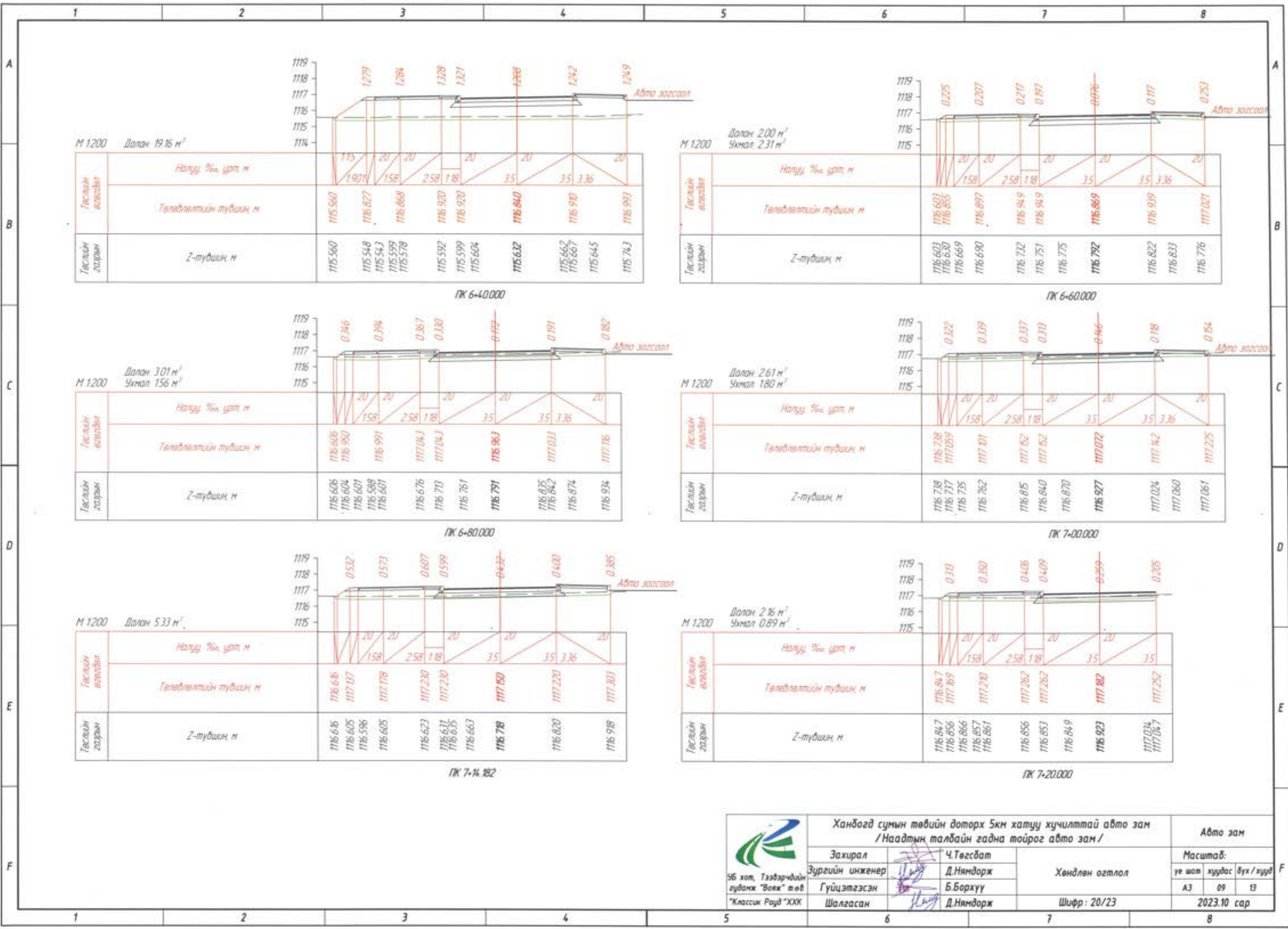

М 1:200 Далан 19.16 м²

Налуу ¾ црт м

Төлөвлөлтийн түвшин м

Z-түвшин м

| | | | | | | | |
|-----------------|---------|---------|---------|---------|---------|---------|---------|
| Тасгийн өсгөдөл | 115 | 20 | 20 | 20 | 20 | 20 | 20 |
| Тасгийн газрын | 115.560 | 115.548 | 115.543 | 115.599 | 115.578 | 115.592 | 115.599 |

М 1:200 Далан 2.00 м²
Учрал 2.31 м²

Налуу ¾ црт м

Төлөвлөлтийн түвшин м

Z-түвшин м

| | | | | | | | |
|-----------------|---------|---------|---------|---------|---------|---------|---------|
| Тасгийн өсгөдөл | 20 | 20 | 20 | 20 | 20 | 20 | 20 |
| Тасгийн газрын | 116.603 | 116.630 | 116.669 | 116.690 | 116.732 | 116.751 | 116.775 |

М 1:200 Далан 3.01 м²
Учрал 1.56 м²

Налуу ¾ црт м

Төлөвлөлтийн түвшин м

Z-түвшин м

| | | | | | | | |
|-----------------|---------|---------|---------|---------|---------|---------|---------|
| Тасгийн өсгөдөл | 20 | 20 | 20 | 20 | 20 | 20 | 20 |
| Тасгийн газрын | 116.606 | 116.604 | 116.601 | 116.588 | 116.601 | 116.676 | 116.713 |

М 1:200 Далан 2.61 м²
Учрал 1.80 м²

Налуу ¾ црт м

Төлөвлөлтийн түвшин м

Z-түвшин м

| | | | | | | | |
|-----------------|---------|---------|---------|---------|---------|---------|---------|
| Тасгийн өсгөдөл | 20 | 20 | 20 | 20 | 20 | 20 | 20 |
| Тасгийн газрын | 116.738 | 116.717 | 116.735 | 116.762 | 116.815 | 116.840 | 116.870 |

М 1:200 Далан 5.33 м²

Налуу ¾ црт м

Төлөвлөлтийн түвшин м

Z-түвшин м

| | | | | | | | |
|-----------------|---------|---------|---------|---------|---------|---------|---------|
| Тасгийн өсгөдөл | 20 | 20 | 20 | 20 | 20 | 20 | 20 |
| Тасгийн газрын | 116.616 | 116.605 | 116.596 | 116.605 | 116.623 | 116.631 | 116.635 |

М 1:200 Далан 2.16 м²
Учрал 0.89 м²

Налуу ¾ црт м

Төлөвлөлтийн түвшин м

Z-түвшин м

| | | | | | | | |
|-----------------|---------|---------|---------|---------|---------|---------|---------|
| Тасгийн өсгөдөл | 20 | 20 | 20 | 20 | 20 | 20 | 20 |
| Тасгийн газрын | 116.847 | 116.856 | 116.866 | 116.857 | 116.861 | 116.856 | 116.853 |

| | | | | | | |
|---|--|-------------|----------------|----------|--------|-----------|
|  46 хэм, Тээвэрчдийн гудамж "Вокж" төв "Классик Роуд" ХХК | Ханбогд сумын төвийн доторх 5км хатуу хучилттай авто зам /Наадтын талбайн гадна тойрог авто зам/ | | | Авто зам | | |
| | Захирал | Ч.Төгсбат | Хөндлөн огтлол | Масштаб: | | |
| | Зургийн инженер | Д.Нямдорж | | үе шат | хуудас | бүх /хууд |
| | Гүйцэтгэсэн | Б.Борхүү | | А3 | 09 | 13 |
| Шалгасан | Д.Нямдорж | Шифр: 20/23 | 2023.10 сар | | | |

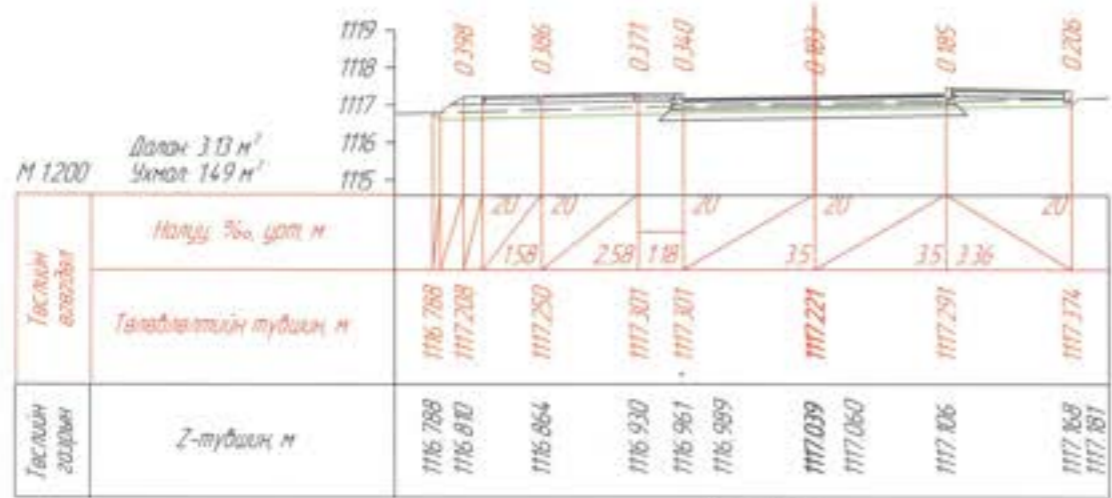

ГК 7-27.182

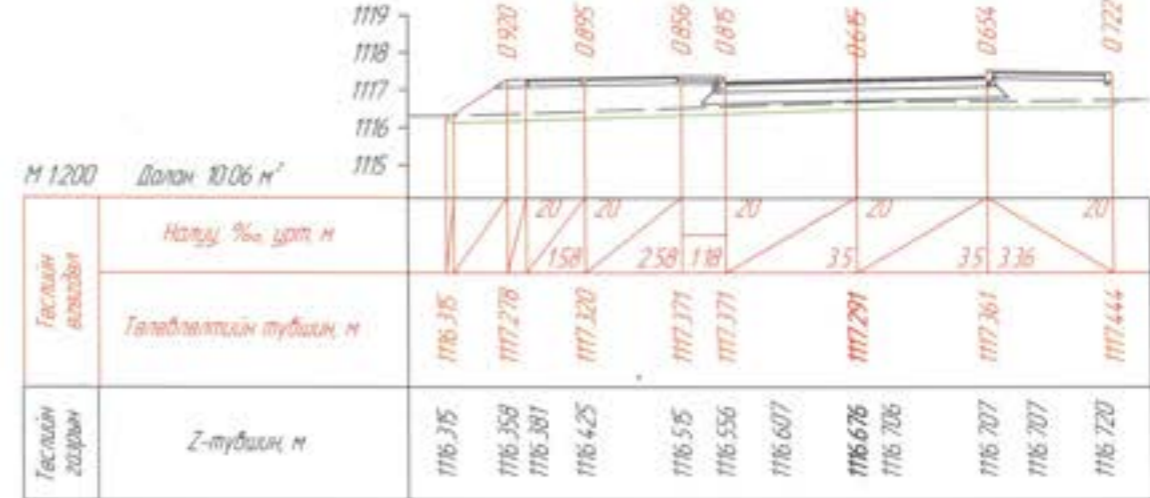

ГК 7-40.000

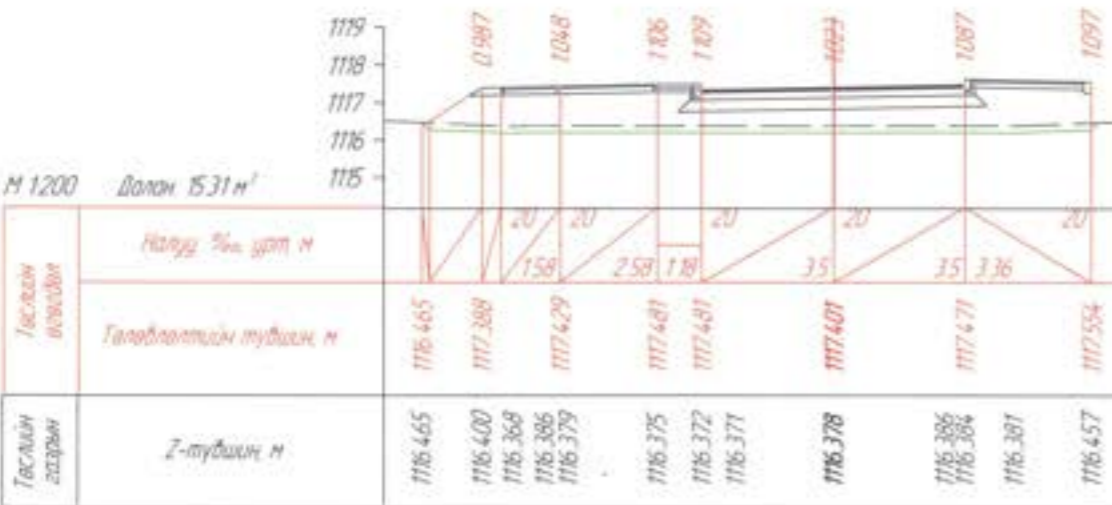

ГК 7-60.000

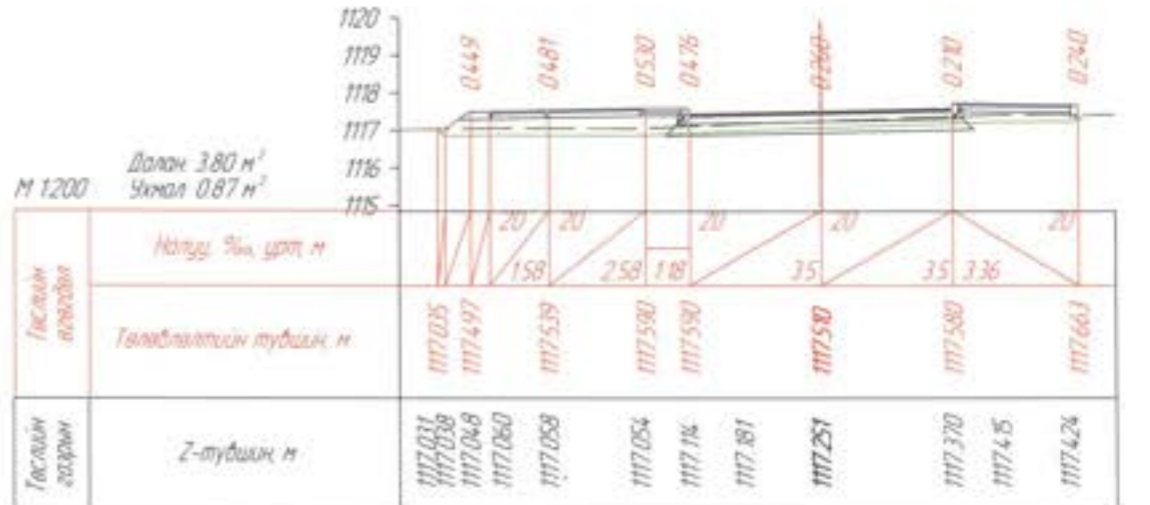

ГК 7-80.000

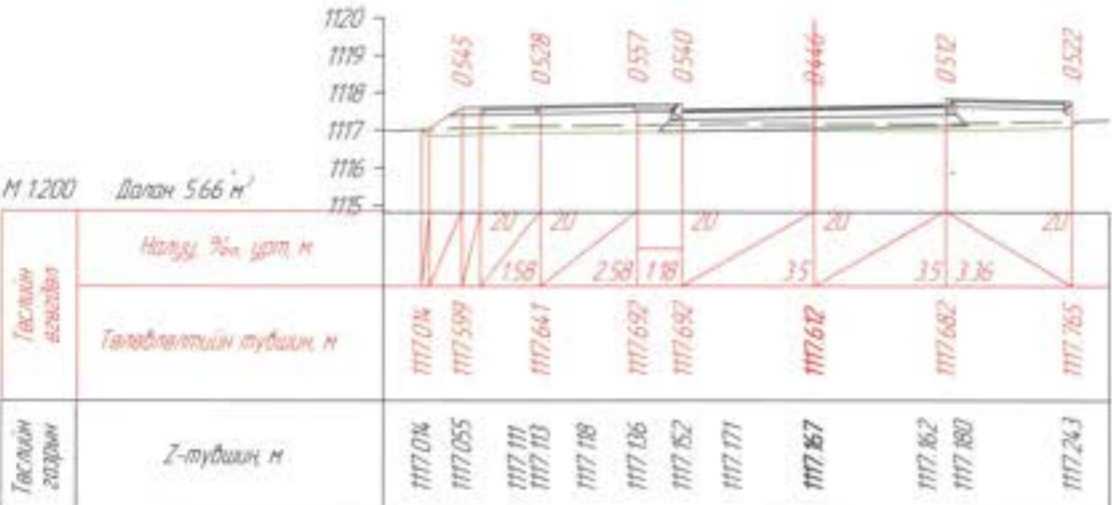

ГК 7-98.648

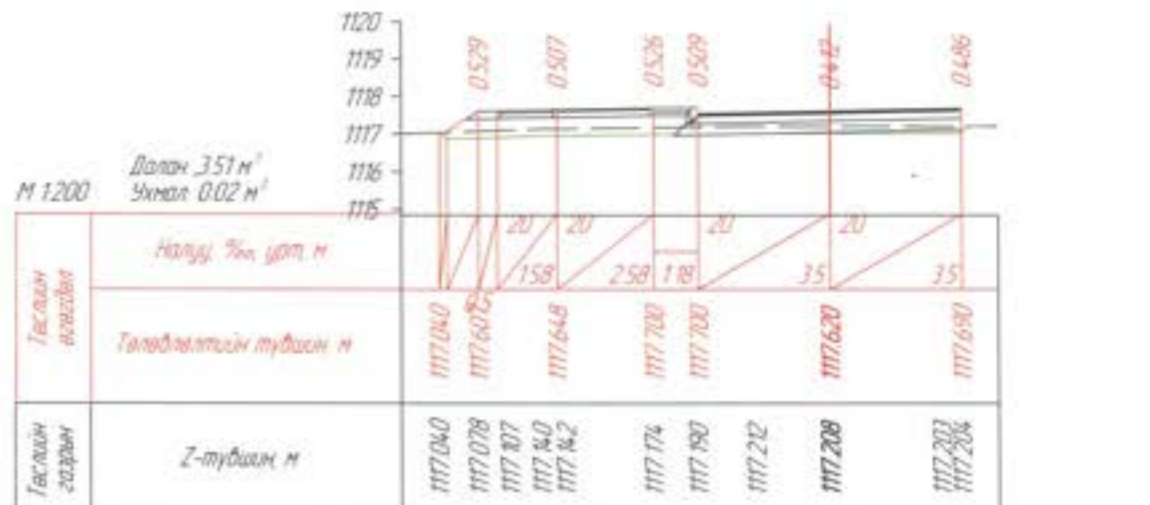

ГК 8-00.000

| | | | | | | |
|---|--|-------------|----------------|----------|--------|-----------|
|  <p>УБ хол, Тээвэрчдийн гудамж "Волк" төв "Классик Роуд" ХХК</p> | Ханбогд сумын төвийн доторх 5км хатуу хучилттай авто зам /Наадтын талбайн гадна тойрог авто зам/ | | | Авто зам | | |
| | Захирал | Ч.Төгсбат | Хөндлөн огтлол | Масштаб: | | |
| | Зургийн инженер | Д.Нямдорж | | үе шал | хуудас | бух /хууд |
| | Гүйцэтгэсэн | Б.Борхуу | | А3 | 10 | 13 |
| Шалгасан | Д.Нямдорж | Шифр: 20/23 | 2023.10 сар | | | |

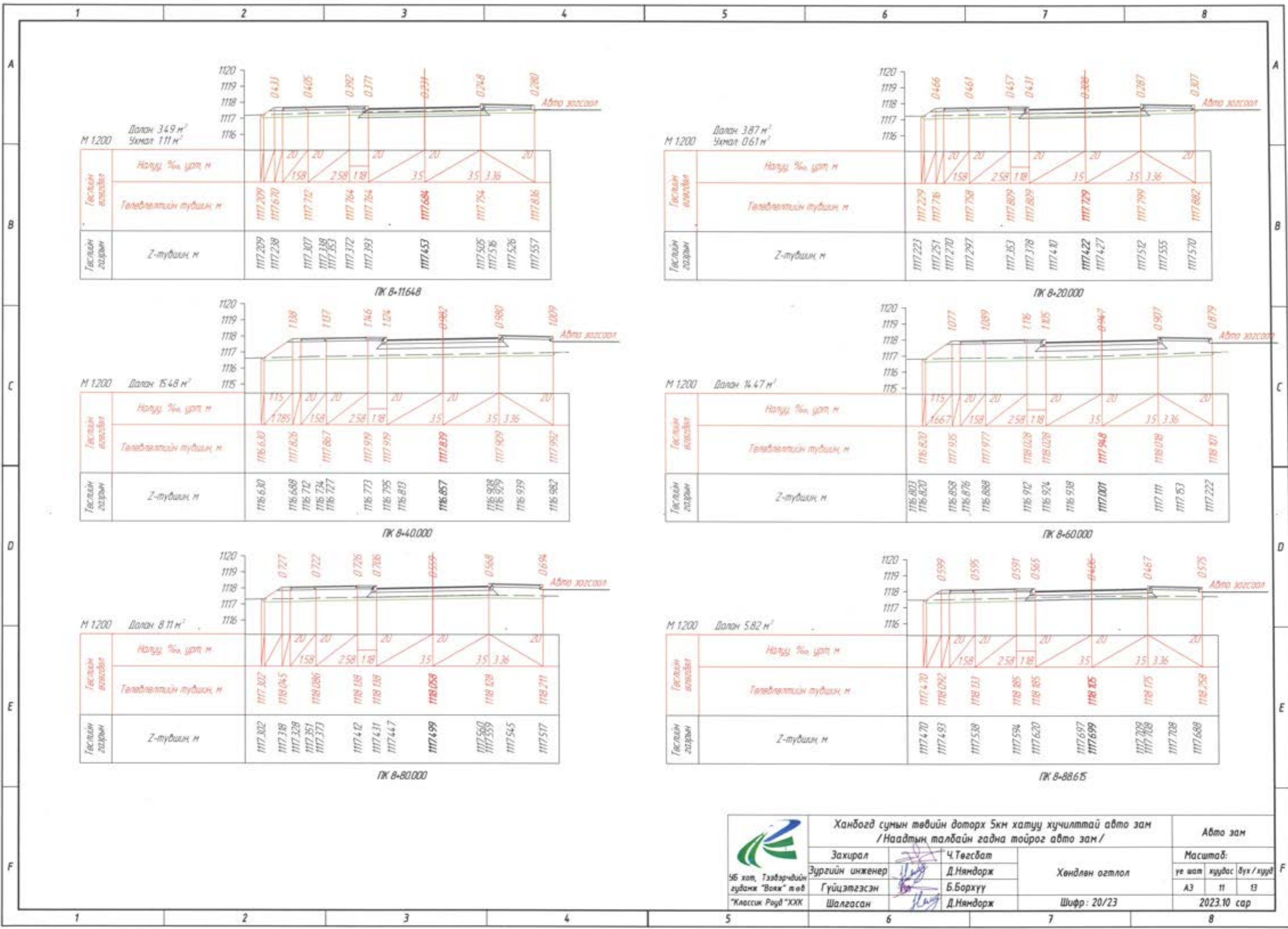

| | | | | | | | |
|--|-----------|----------------|----------|--|-------------|--------|-----------|
| Ханбогд сумын төвийн доторх 5км хатуу хучилттай авто зам /Наадтын талбайн гадна тойрог авто зам/ | | | Авто зам | | | | |
| Захирал | Ч.Төгсбат | Хөндлөн огтлол | | | Масштаб: | | |
| Зургийн инженер | Д.Нямдарж | | | | үе шал | хуудас | бух /хууд |
| Гүйцэтгэсэн | Б.Борхүү | Шифр: 20/23 | | | А3 | 11 | 13 |
| Шалгасан | Д.Нямдарж | | | | 2023.10 сар | | |

УБ хот, Тэвгэрчдийн гудамж "Вояж" т.ө.б "Классик Роуд" ХХК

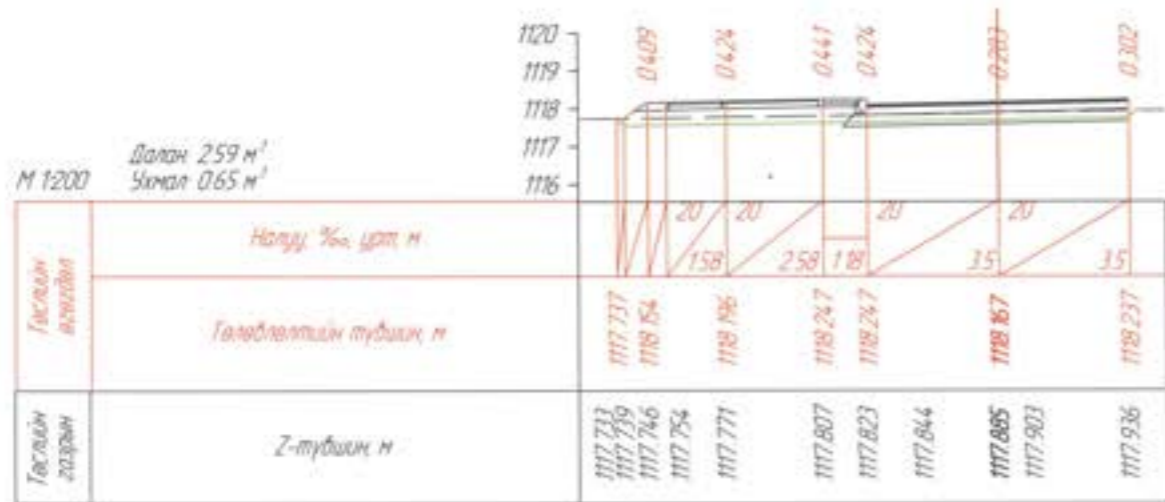

ГК 9-00.000

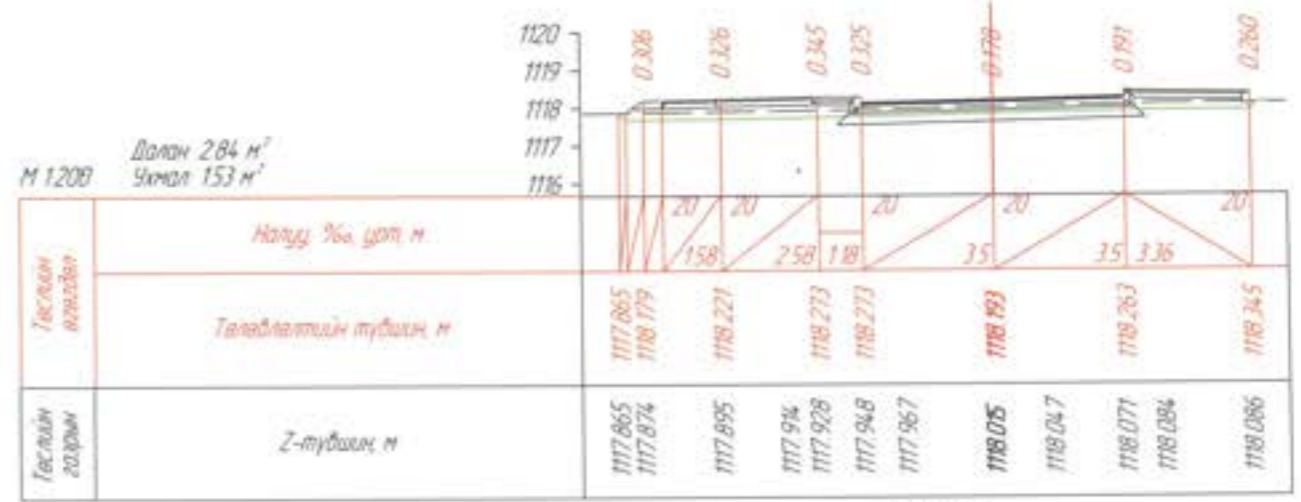

ГК 9-04.615

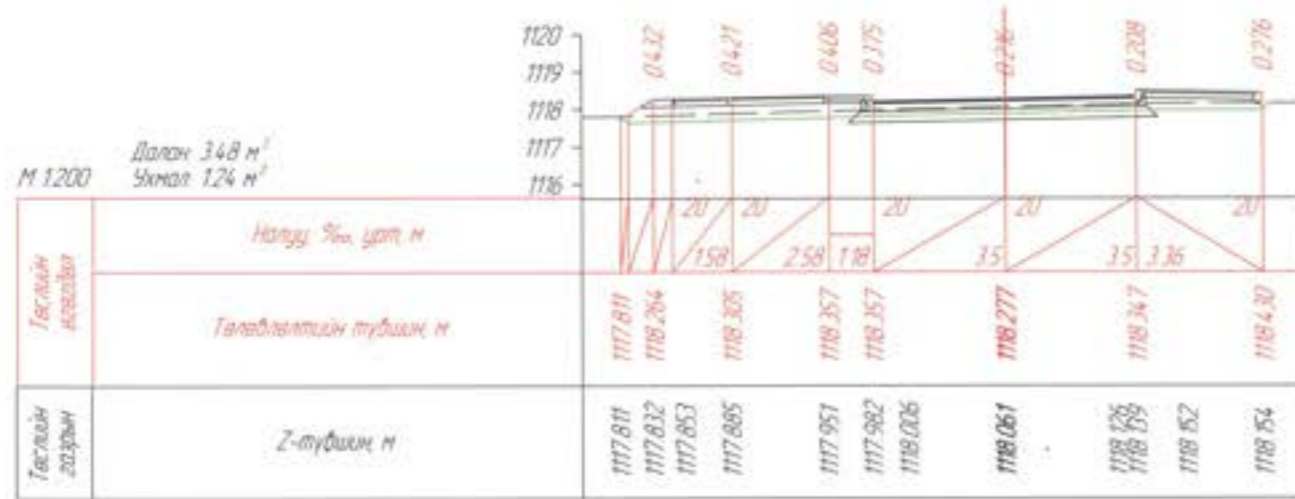

ГК 9-20.000

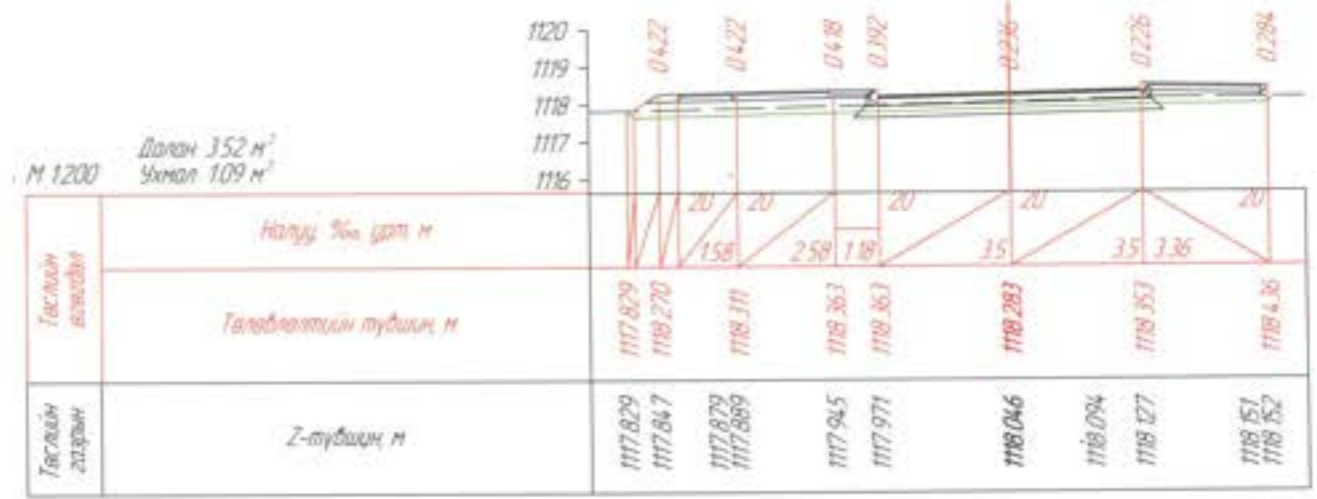

ГК 9-21075



96 хаяг, Тээвэрчдийн гудамж "Вожи" төв "Классик Роуд" ХХК

Ханбогд сумын төвийн доторх 5км хатуу хучилттай авто зам /Наадтын талбайн гадна тойрог авто зам/

| | |
|-----------------|-----------|
| Захирал | Ч.Төгсбат |
| Зургийн инженер | Д.Нямдорж |
| Гүйцэтгэсэн | Б.Борхүү |
| Шалгасан | Д.Нямдорж |

Хөндлөн огтлол

Шифр: 20/23

| | | |
|-------------|--------|-----------|
| Авто зам | | |
| Масштаб: | | |
| үе шал | хуудас | бүх /хууд |
| A3 | 12 | 13 |
| 2023.10 сар | | |

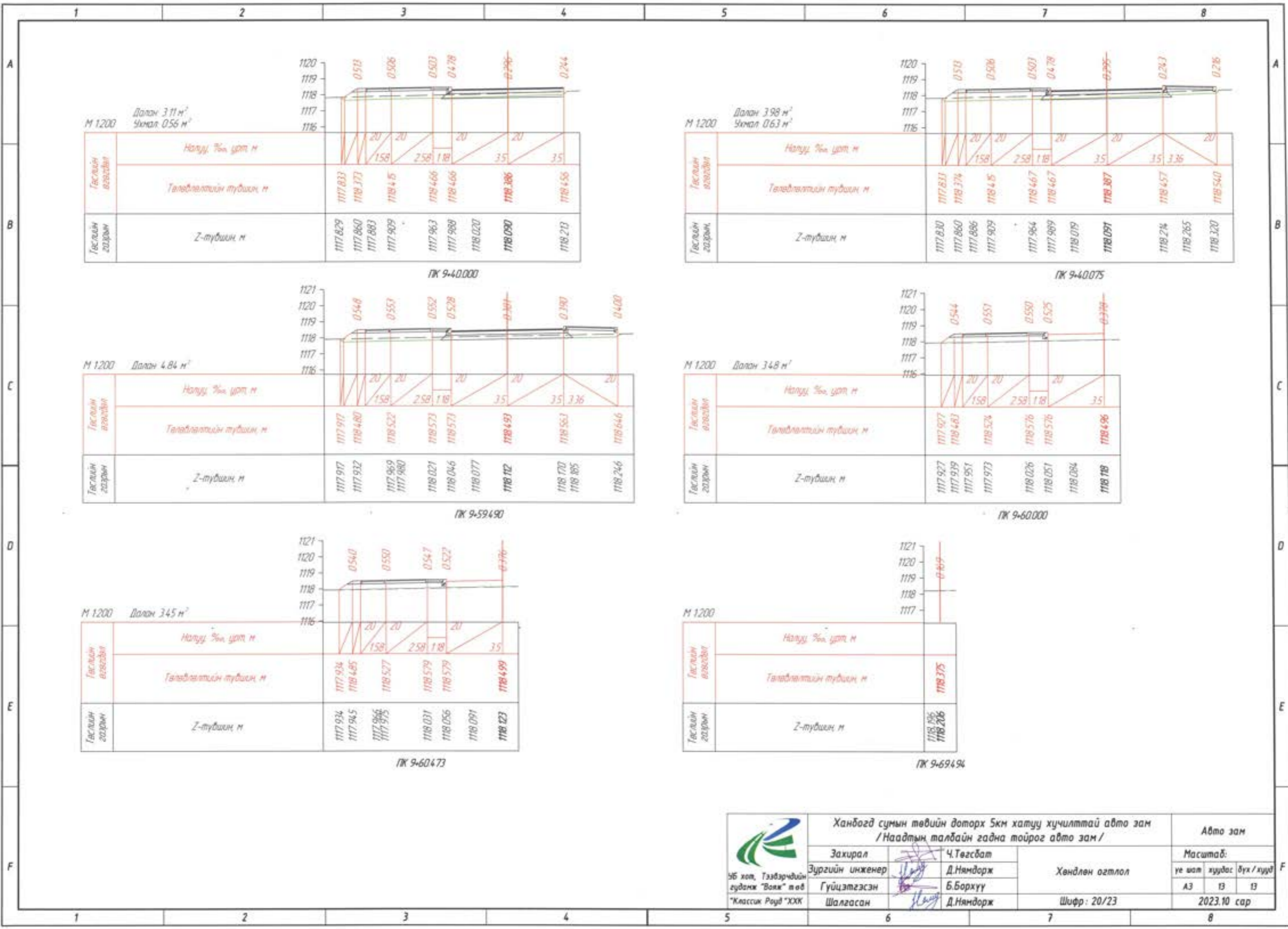

М 1200
Далан 311 м²
Ужмал 056 м²

| | | | | | | | |
|-------------------|----------------|----------|----------|----------|----------|----------|----------|
| Газлын өргөсний | Налуу, % урт м | | | | | | |
| | | 20 | 20 | 20 | 20 | 20 | 35 |
| Талбайн тусламь м | | 1117.833 | 1118.373 | 1118.415 | 1118.466 | 1118.466 | 1118.386 |
| Газлын газрын | | 1117.829 | 1117.860 | 1117.883 | 1117.909 | 1117.963 | 1117.988 |
| | | | | | | 1118.020 | 1118.090 |
| | | | | | | | 1118.213 |

PK 9-40000

М 1200
Далан 398 м²
Ужмал 063 м²

| | | | | | | | |
|-------------------|----------------|----------|----------|----------|----------|----------|----------|
| Газлын өргөсний | Налуу, % урт м | | | | | | |
| | | 20 | 20 | 20 | 20 | 20 | 35 |
| Талбайн тусламь м | | 1117.831 | 1118.374 | 1118.415 | 1118.467 | 1118.467 | 1118.387 |
| Газлын газрын | | 1117.830 | 1117.860 | 1117.886 | 1117.909 | 1117.964 | 1117.989 |
| | | | | | | 1118.019 | 1118.091 |
| | | | | | | | 1118.214 |
| | | | | | | | 1118.265 |
| | | | | | | | 1118.320 |

PK 9-40075

М 1200
Далан 484 м²

| | | | | | | | |
|-------------------|----------------|----------|----------|----------|----------|----------|----------|
| Газлын өргөсний | Налуу, % урт м | | | | | | |
| | | 20 | 20 | 20 | 20 | 20 | 35 |
| Талбайн тусламь м | | 1117.917 | 1118.480 | 1118.522 | 1118.573 | 1118.573 | 1118.493 |
| Газлын газрын | | 1117.917 | 1117.932 | 1117.969 | 1117.980 | 1118.021 | 1118.046 |
| | | | | | | 1118.077 | 1118.112 |
| | | | | | | | 1118.170 |
| | | | | | | | 1118.385 |
| | | | | | | | 1118.246 |

PK 9-59490

М 1200
Далан 348 м²

| | | | | | | | |
|-------------------|----------------|----------|----------|----------|----------|----------|----------|
| Газлын өргөсний | Налуу, % урт м | | | | | | |
| | | 20 | 20 | 20 | 20 | 20 | 35 |
| Талбайн тусламь м | | 1117.927 | 1118.483 | 1118.524 | 1118.576 | 1118.576 | 1118.496 |
| Газлын газрын | | 1117.927 | 1117.939 | 1117.951 | 1117.973 | 1118.026 | 1118.051 |
| | | | | | | 1118.084 | 1118.084 |
| | | | | | | | 1118.118 |

PK 9-60000

М 1200
Далан 345 м²

| | | | | | | | |
|-------------------|----------------|----------|----------|----------|----------|----------|----------|
| Газлын өргөсний | Налуу, % урт м | | | | | | |
| | | 20 | 20 | 20 | 20 | 20 | 35 |
| Талбайн тусламь м | | 1117.934 | 1118.485 | 1118.527 | 1118.579 | 1118.579 | 1118.499 |
| Газлын газрын | | 1117.934 | 1117.945 | 1117.966 | 1117.975 | 1118.031 | 1118.056 |
| | | | | | | 1118.091 | 1118.123 |

PK 9-60473

М 1200

| | | | | | | | |
|-------------------|----------------|--|--|--|--|--|--|
| Газлын өргөсний | Налуу, % урт м | | | | | | |
| | | | | | | | |
| Талбайн тусламь м | | | | | | | |
| Газлын газрын | | | | | | | |
| | | | | | | | |
| | | | | | | | |
| | | | | | | | |
| | | | | | | | |

PK 9-69494



56 хаяг, Тэлэрчдийн гудамж "Вояж" төв "Классик Роуд" ХХК

Ханбогод сумын төвийн доторх 5км хатуу хучилттай авто зам /Наадтын талбайн гадна тойрог авто зам/

| | |
|-----------------|-----------|
| Захирал | Ч.Төгсбат |
| Зургийн инженер | Д.Нямдорж |
| Гүйцэтгэсэн | Б.Бархүү |
| Шалгасан | Д.Нямдорж |

Хөндлөн огтлол

Шифр: 20/23

Авто зам

| | | |
|-------------|--------|-----------|
| Масштаб: | | |
| үе шал | хуудас | бүх /хууд |
| A3 | 13 | 13 |
| 2023.10 сар | | |



ТЭМДЭГ, ТЭМДЭГЛЭЛИЙН ЗУРАГ
ХАНБОГД СУМЫН ТӨВИЙН ДОТОРХ 5КМ ХАТЧУУ ХУЧИЛТАЙ АВТО ЗАМ

ХОЛБОЛТЫН СХЕМ



Харагдаж
байгаа хэсэг

"ОЮУ ТОЛГОЙ" ХХК-ны
төлөвлөж байгаа авто зам

Трассын эхлэл
ПК0+000

Таних тэмдэг

| | | | |
|--|--------------------------------|--|-------------------------|
| | Төлөвлөж буй явган хүмий зам | | Төлөвлөж буй дугуйн зам |
| | Төлөвлөж буй ногоон байгууламж | | Төлөвлөж буй авто зам |



УБ хам, Тээвэрчдийн
луданж "Воаж" төв
"Классик Роуд" ХХК

Ханбогод сумын төвийн доторх 5км хатуу хучилттай
авто зам

| | |
|-----------------|-----------|
| Захирал | Ч.Төгсбат |
| Зургийн инженер | Д.Нямдорж |
| Гүйцэтгэсэн | Б.Борхүү |
| Шалгасан | Д.Нямдорж |

Тэмдэг, тэмдэглэгээ
1-р хэсэг

Шифр: 20/23

Авто зам

Масштаб: М1:500

| үе шат | хуудас | бүх /хууд |
|-------------|--------|-----------|
| А3 | 01 | 21 |
| 2023.10 сар | | |

ХОЛБОЛТЫН СХЕМ



Харагдаж
байгаа хэсэг

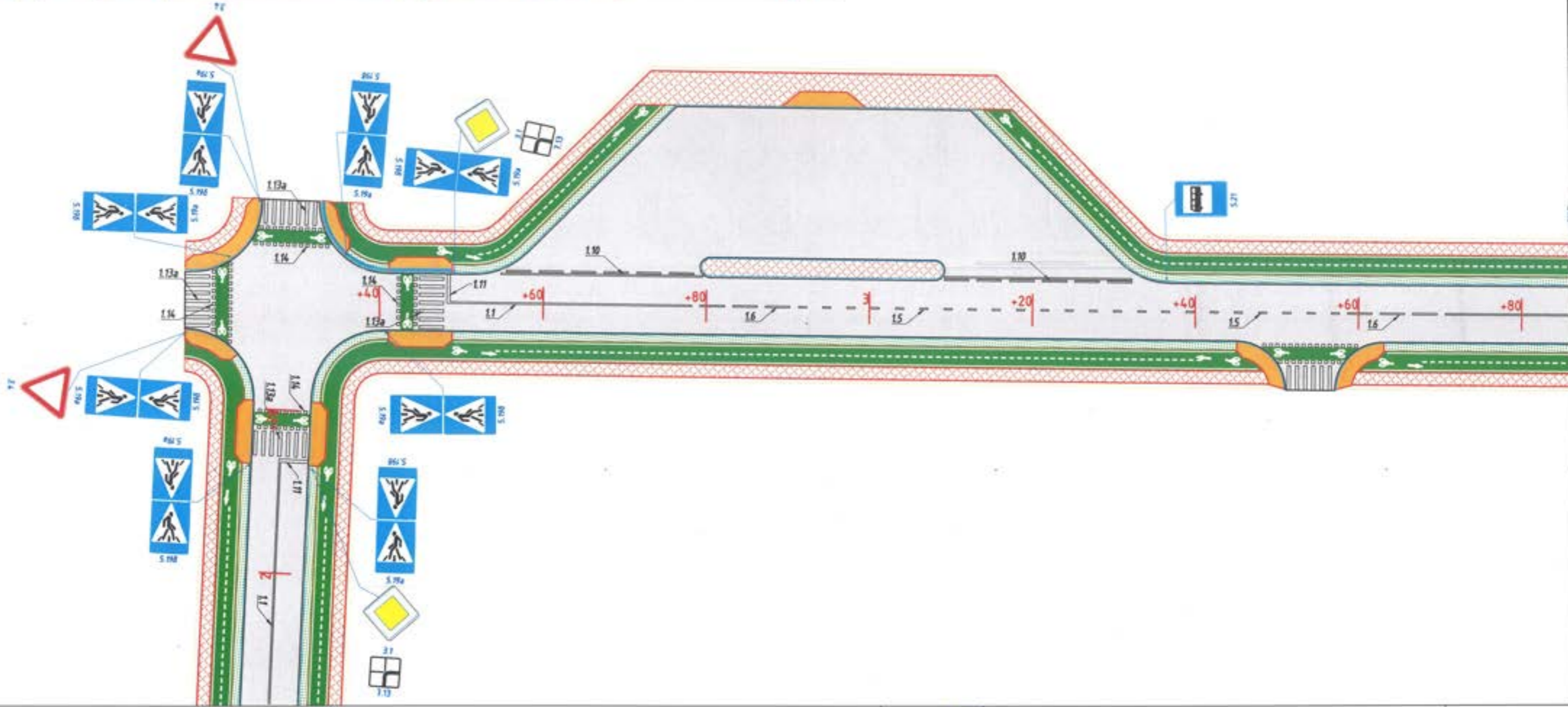

Таних тэмдэг

- Төлөвлөж буй явган хүний зам
- Төлөвлөж буй дугуйн зам
- Төлөвлөж буй ногоон байгууламж
- Төлөвлөж буй авто зам



56 хэм, Тээвэрчдийн гудамж "Воля" төв "Классик Роуд" ХХХ

Ханбогод сумын төвийн доторх 5км хатуу хучилттай авто зам

| | |
|-----------------|-----------|
| Захирал | Ч.Төгсбат |
| Зургийн инженер | Д.Нямдорж |
| Гүйцэтгэсэн | Б.Борхүү |
| Шалгасан | Д.Нямдорж |

Тэмдэг, тэмдэглэгээ
1-р хэсэг

Шифр: 20/23

Авто зам

| | | |
|-----------------|--------|------------|
| Масштаб: М1:500 | | |
| үе шат | хуудас | дүх / хууд |
| A3 | 02 | 21 |
| 2023.10 сар | | |

ХОЛБОЛТЫН СХЕМ

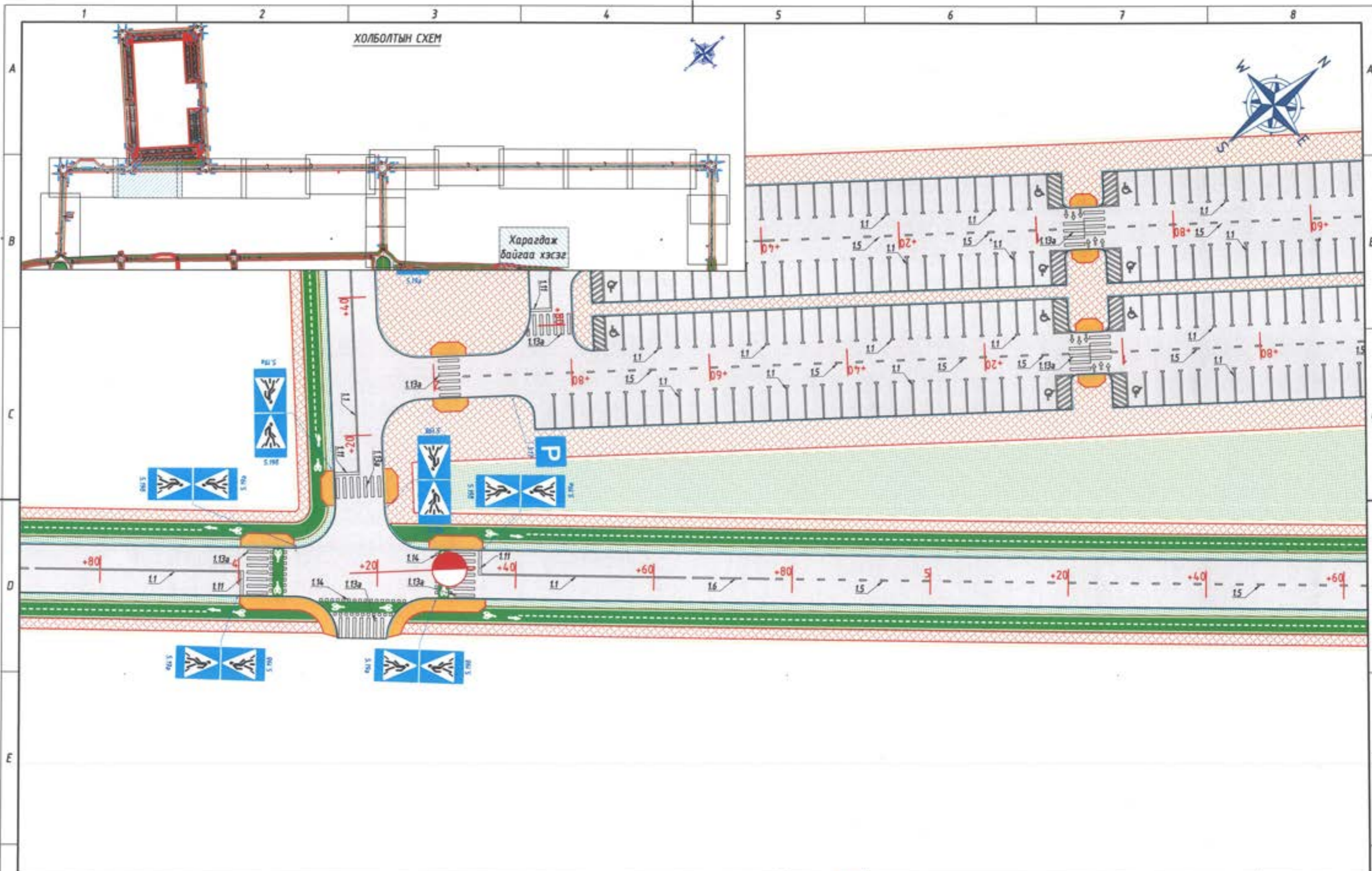

Таних тэмдэг

- Төлөвлөж буй явган хүний зам
- Төлөвлөж буй дугуйн зам
- Төлөвлөж буй ногоон байгууламж
- Төлөвлөж буй авто зам



УБ хот, Тээвэрчдийн гудамж "Вонж" төв "Классик Роуд" ХХК

Ханбогод сумын төвийн доторх 5км хатуу хучилттай авто зам

| | |
|-----------------|-----------|
| Захирал | Ч.Төгсбат |
| Зургийн инженер | Д.Нямдорж |
| Гүйцэтгэсэн | Б.Борхүү |
| Шалгасан | Д.Нямдорж |

Тэмдэг, тэмдэглэгээ 1-р хэсэг

Шифр: 20/23

Авто зам

Масштаб: М1:500

үе шат хуудас бүх / хууд

А3 03 21

2023.10 сар

ХОЛБОЛТЫН СХЕМ

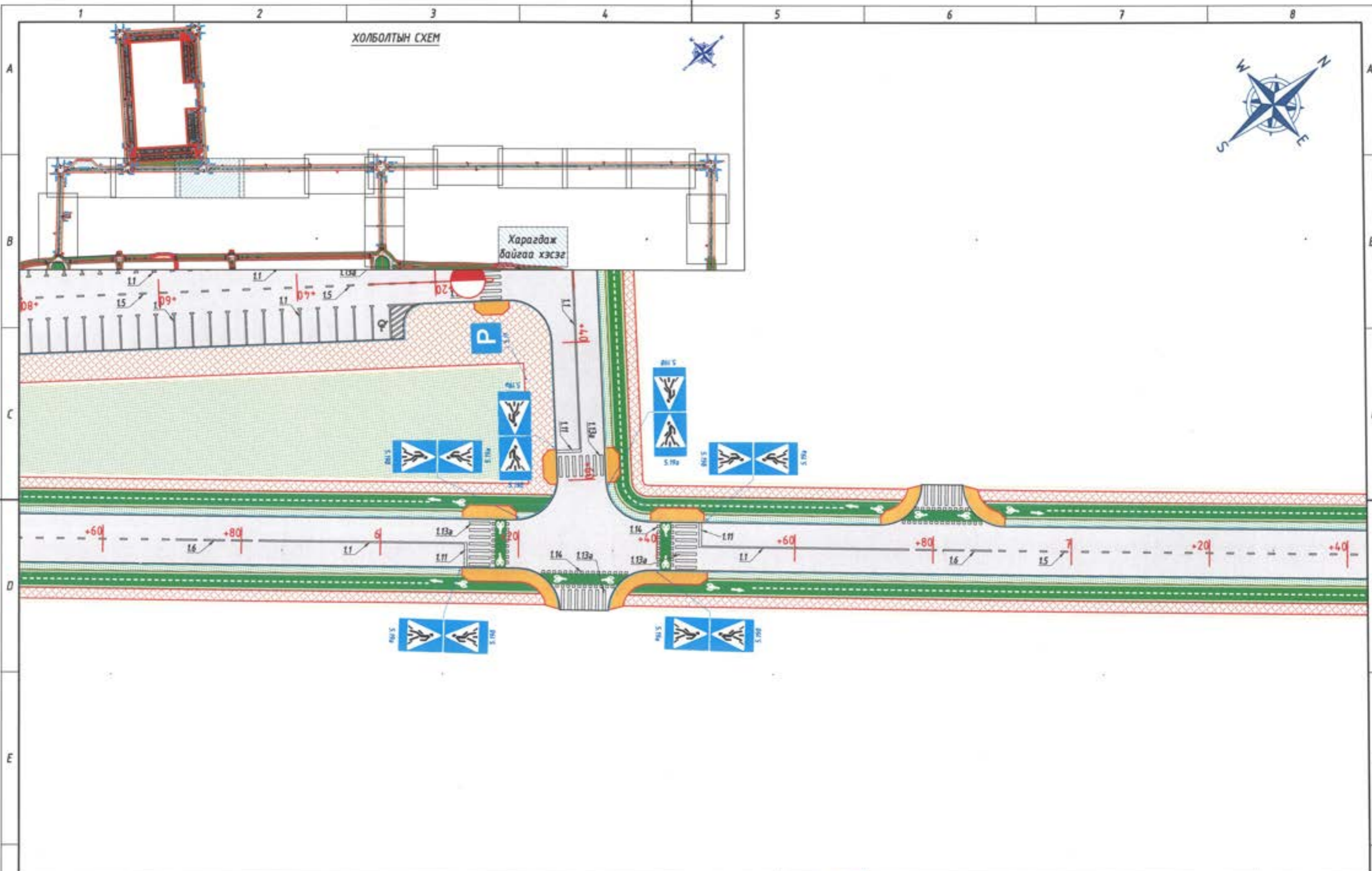

Харагдаж
байгаа хэсэг

Таних тэмдэг

| | | | |
|--|--------------------------------|--|-------------------------|
| | Төлөвлөж буй явган хүний зам | | Төлөвлөж буй дугуйн зам |
| | Төлөвлөж буй ногоон байгууламж | | Төлөвлөж буй авто зам |



| | | | | | |
|--|--|-----------|---------------------|----|----|
| Ханбогд сумын төвийн доторх 5км хатуу хучилттай авто зам | | | Авто зам | | |
| Захирал | | Ч.Төгсбат | Масштаб: М1:500 | | |
| Зургийн инженер | | Д.Нямдорж | Тэмдэг, тэмдэглэгээ | | |
| Гүйцэтгэсэн | | Б.Борхүү | 1-р хэсэг | | |
| Шалгасан | | Д.Нямдорж | Шифр: 20/23 | | |
| | | | А3 | 04 | 21 |
| | | | 2023.10 сар | | |

ХОЛБОЛТЫН СХЕМ



Харагдаж
байгаа хэсэг

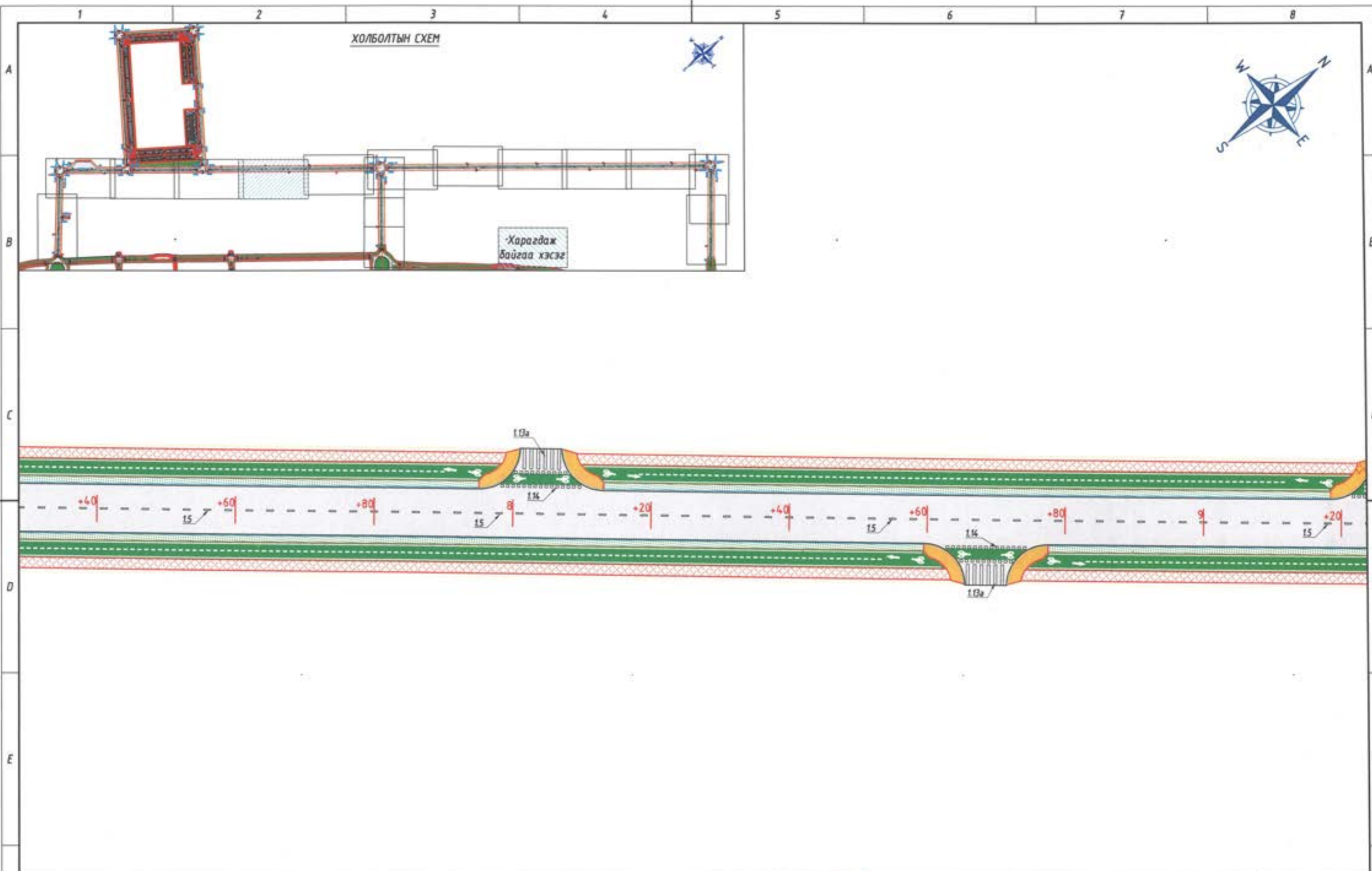

Таних тэмдэг

| | | | |
|--|--------------------------------|--|-------------------------|
| | Төлөвлөж буй явган хүний зам | | Төлөвлөж буй дугуйн зам |
| | Төлөвлөж буй ногоон байгууламж | | Төлөвлөж буй авто зам |



УБ хот, Тээвэрчдийн гудамж "Воаж" төв "Классик Роуд" ХХХ

Ханбогод сумын төвийн доторх 5км хатуу хучилттай авто зам

| | |
|-----------------|-----------|
| Захирал | Ч.Төгсбат |
| Зургийн инженер | Д.Нямдорж |
| Гүйцэтгэсэн | Б.Борхүү |
| Шалгасан | Д.Нямдорж |

Тэмдэг, тэмдэглэгээ
1-р хэсэг

Шифр: 20/23

Авто зам

Масштаб: М1:500

| үе шат | хуудас | бүх / хууд |
|--------|--------|------------|
| A3 | 05 | 21 |

2023.10 сар

ХОЛБОЛТЫН СХЕМ

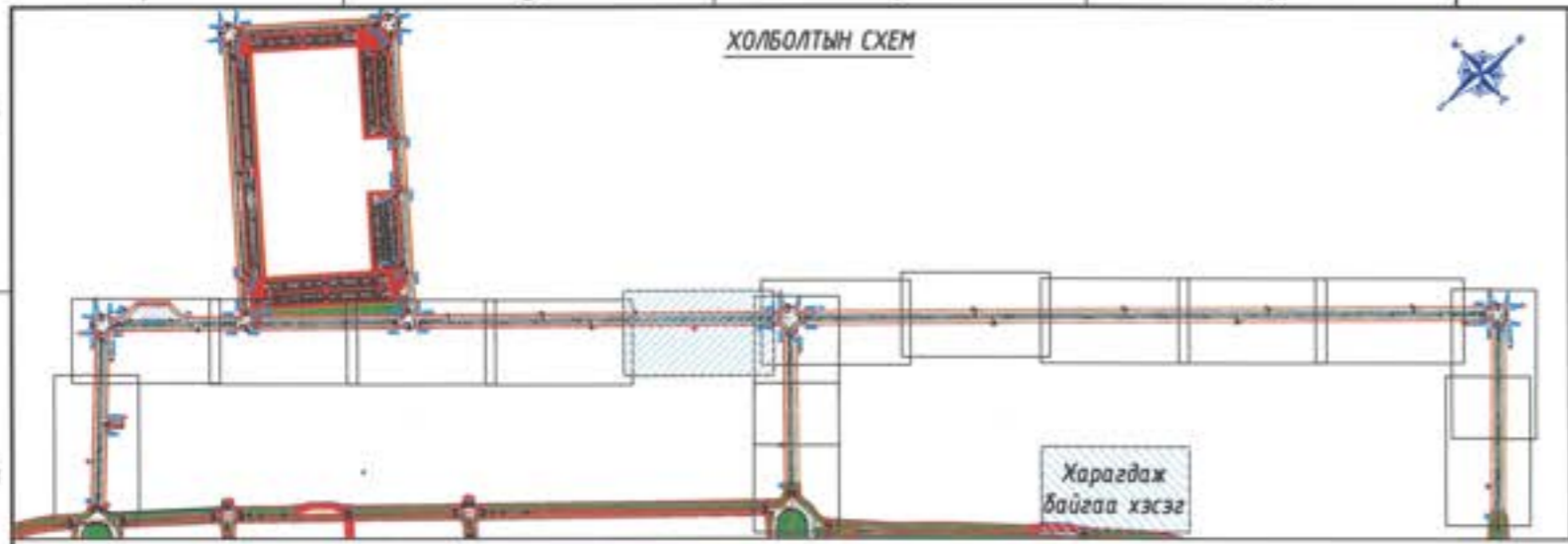

Харагдаж байгаа хэсэг

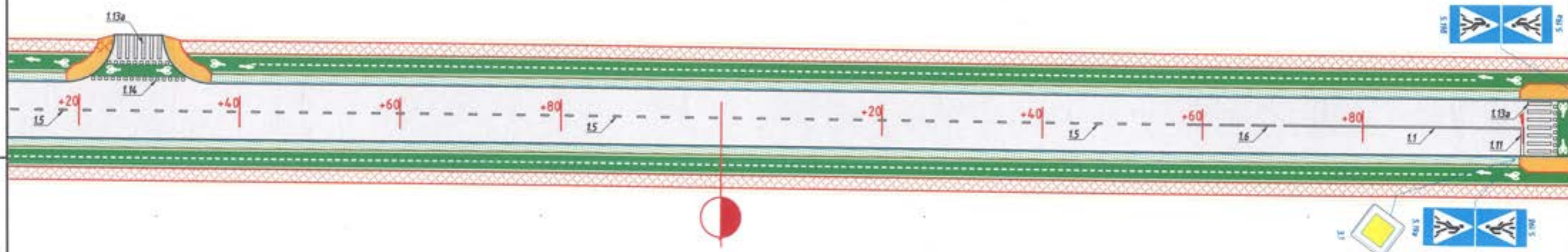

Таних тэмдэг

- Төлөвлөж буй ивээн хүний зам
- Төлөвлөж буй дуугүйн зам
- Төлөвлөж буй ногоон байгууламж
- Төлөвлөж буй авто зам



48 хэм, Тээвэрчдийн гудамж "Воаж" төв "Классик Роуд" ХХХ

Ханбогод сумын төвийн доторх 5км хатуу хучилттай авто зам

| | |
|-----------------|-----------|
| Захирал | Ч.Төгсбат |
| Зургийн инженер | Д.Нямдорж |
| Гүйцэтгэсэн | Б.Борхүү |
| Шалгасан | Д.Нямдорж |

Тэмдэг, тэмдэглэгээ 1-р хэсэг

Шифр: 20/23

Авто зам

| | | |
|-----------------|--------|------------|
| Масштаб: М1:500 | | |
| үе шат | хуудас | бүх / хууд |
| A3 | 06 | 21 |
| 2023.10 сар | | |

ХОЛБОЛТЫН СХЕМ



Харагдаж
байгаа хэсэг

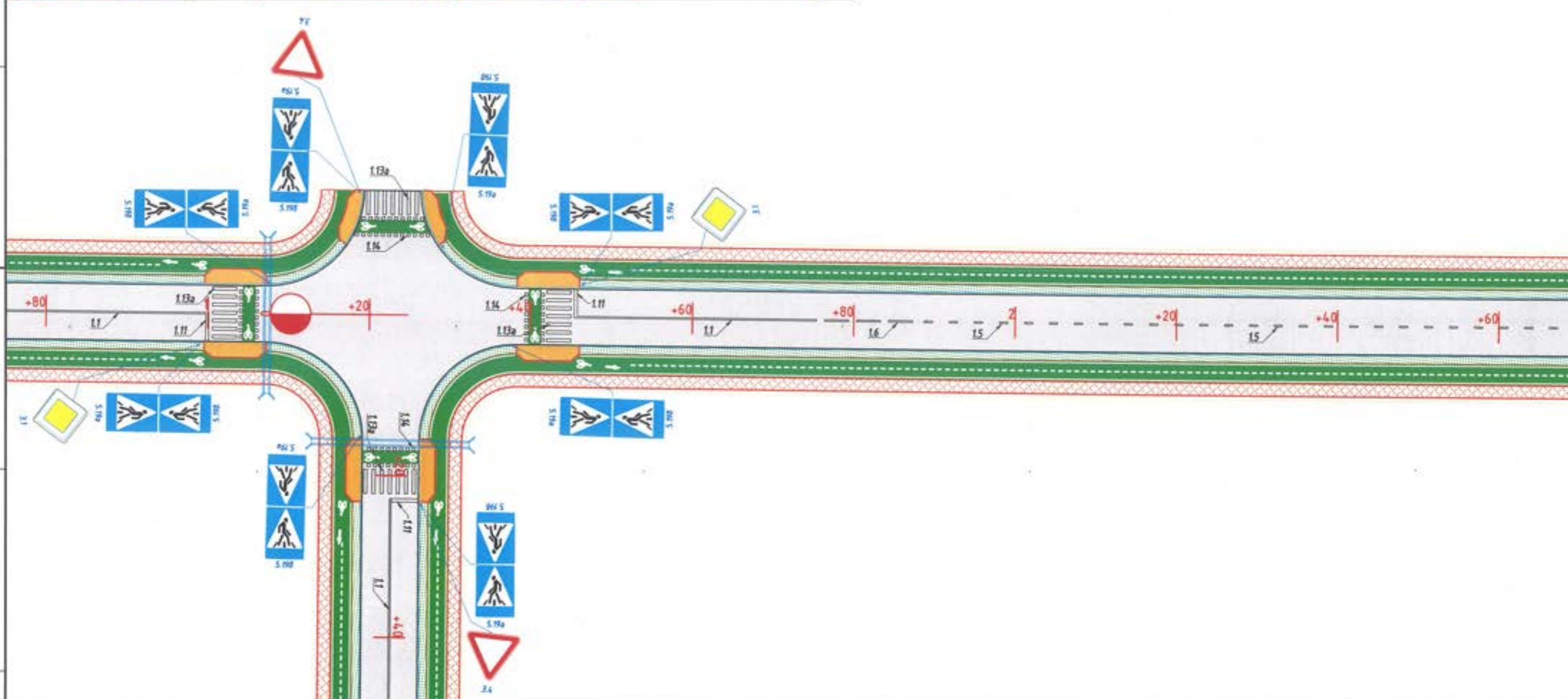

Таних тэмдэг

- | | | | |
|--|--------------------------------|--|-------------------------|
| | Төлөвлөж буй илгэн хүний зам | | Төлөвлөж буй дуулин зам |
| | Төлөвлөж буй ногоон байгууламж | | Төлөвлөж буй авто зам |



УБ хот, Тээвэрчдийн
гудамж "Воаж" төв
"Классик Роуд" ХХК

Ханбогод сумын төвийн доторх 5км хатуу хучилттай авто зам

| | |
|-----------------|-----------|
| Захирал | Ч.Төгсбат |
| Зургийн инженер | Д.Нямдорж |
| Гүйцэтгэсэн | Б.Борхүү |
| Шалгасан | Д.Нямдорж |

Тэмдэг, тэмдэглэгээ
1-р хэсэг

Шифр: 20/23

Авто зам

Масштаб: М1:500

| | | |
|--------|--------|------------|
| үе шат | хуудас | дүх / хууд |
| A3 | 07 | 21 |

2023.10 сар

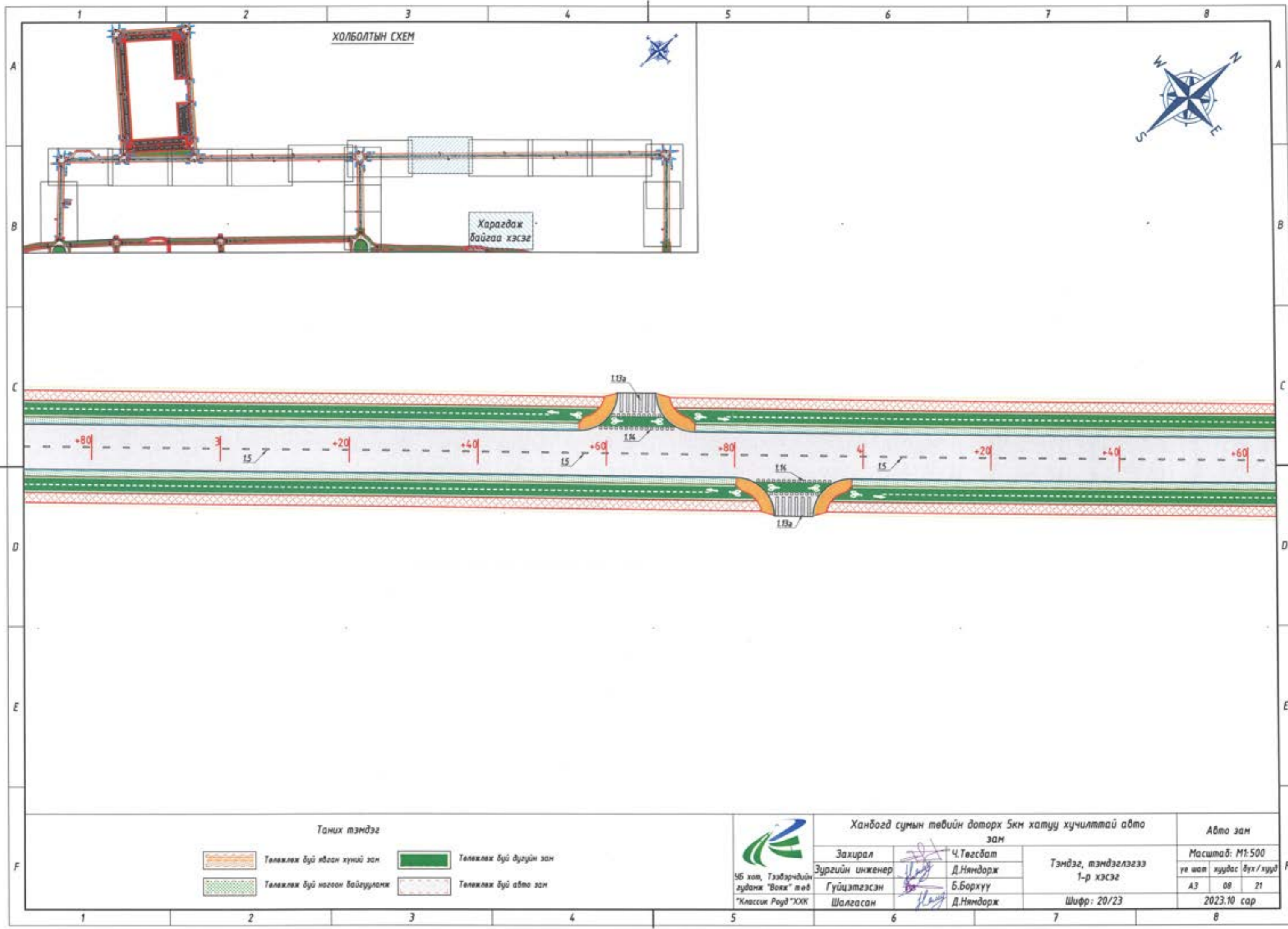

46 хэм, Тээвэрчдийн
зуданж "Воаж" төв
"Классик Роуд" ХХК

Ханбогод сумын төвийн доторх 5км хатуу хучилттай авто зам

| | |
|-----------------|-----------|
| Захирал | Ч.Төгсбат |
| Зургийн инженер | Д.Нямдорж |
| Гүйцэтгэсэн | Б.Борхүү |
| Шалгасан | Д.Нямдорж |

Тэмдэг, тэмдэглэгээ
1-р хэсэг

Шифр: 20/23

| Авто зам | | |
|-----------------|--------|------------|
| Масштаб: М1:500 | | |
| үе шат | хуудас | бүх / хууд |
| А3 | 08 | 21 |
| 2023.10 сар | | |

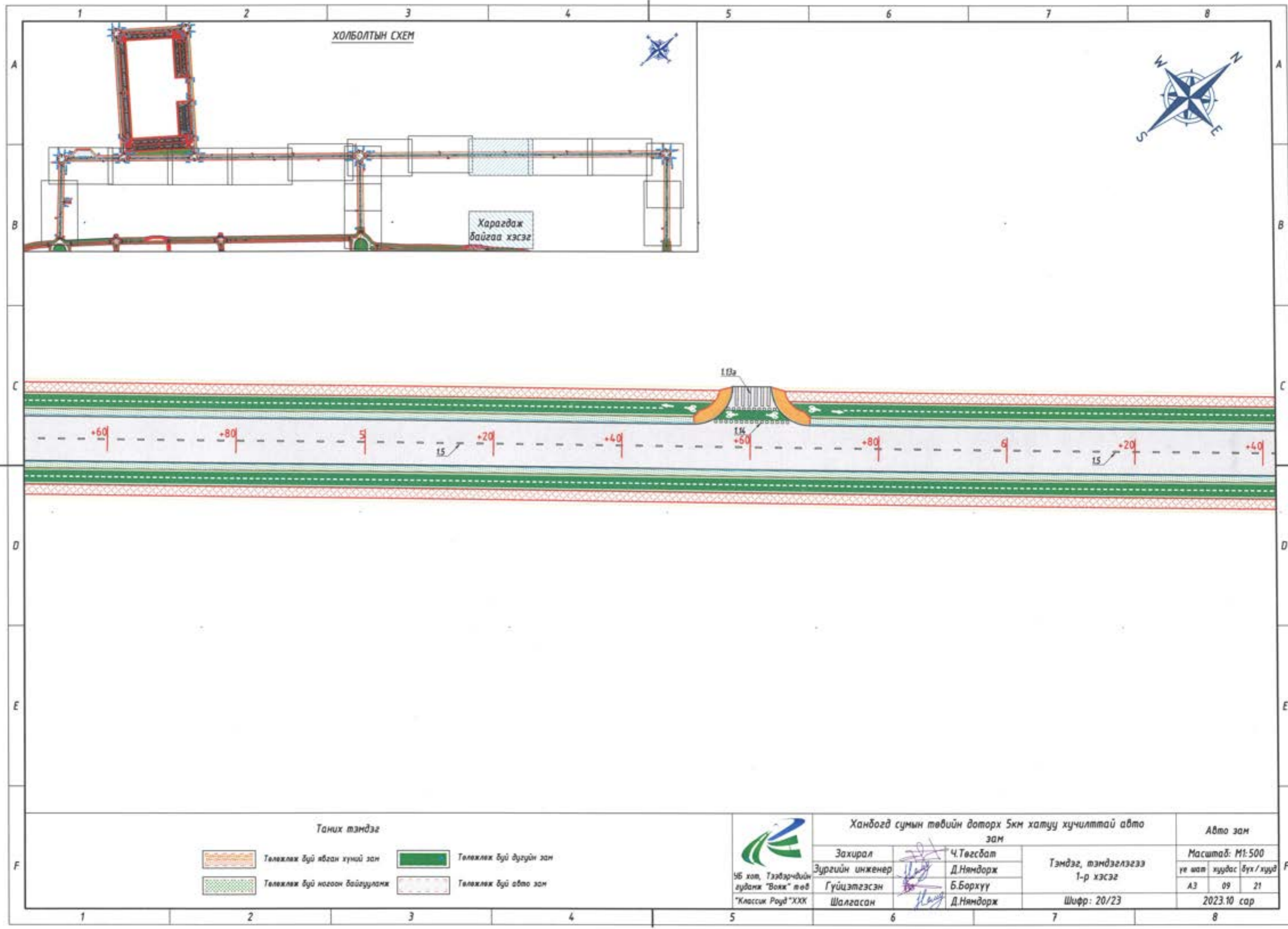

ХОЛБОЛТЫН СХЕМ

Харагдаж байгаа хэсэг

Таних тэмдэг

-  Төлөвлөж буй явган хүний зам
-  Төлөвлөж буй дугуйн зам
-  Төлөвлөж буй ногоон байгууламж
-  Төлөвлөж буй авто зам



УБ хам, Тээвэрчдийн гудамж "Волж" төв "Классик Роуд" ХХК

Ханбогд сумын төвийн доторх 5км хатуу хучилттай авто зам

| | |
|-----------------|-----------|
| Захирал | Ч.Төгсбат |
| Зургийн инженер | Д.Нямдорж |
| Гүйцэтгэсэн | Б.Борхүү |
| Шалгасан | Д.Нямдорж |

Тэмдэг, тэмдэглэгээ
1-р хэсэг

Шифр: 20/23

Авто зам

| | | |
|-----------------|--------|------------|
| Масштаб: М1:500 | | |
| үе шат | хуудас | дүх / хууд |
| А3 | 09 | 21 |
| 2023.10 сар | | |

ХОЛБОЛТЫН СХЕМ

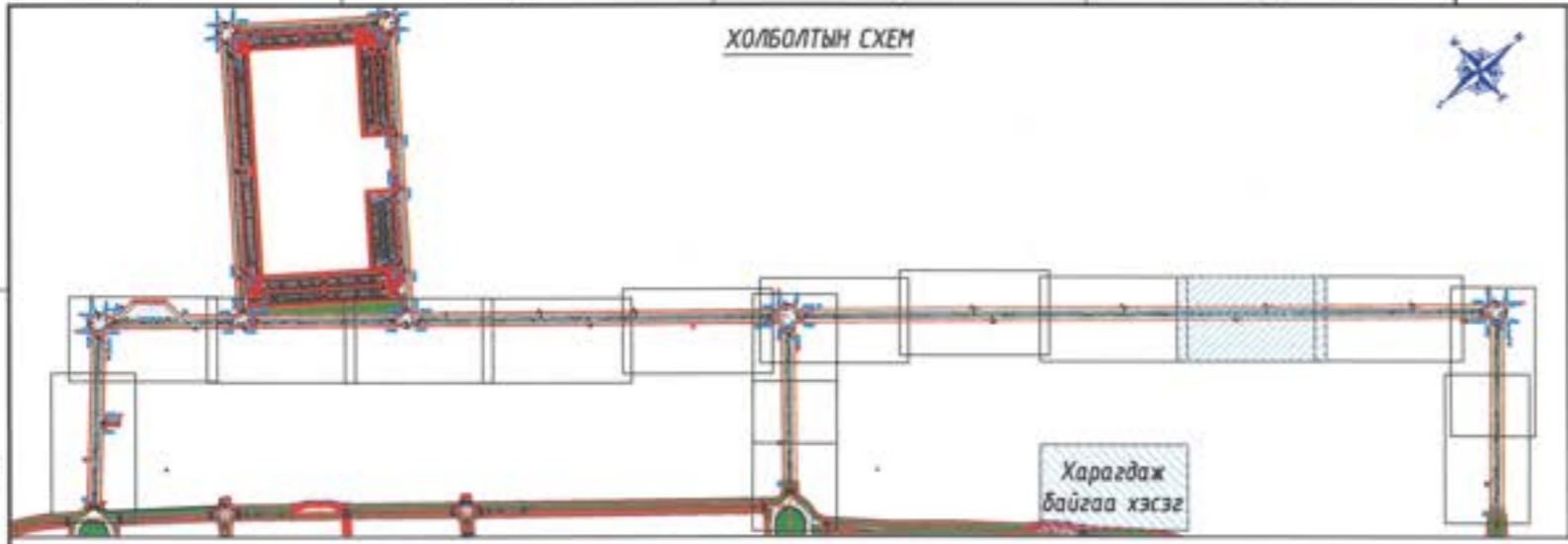

Харагдаж байгаа хэсэг

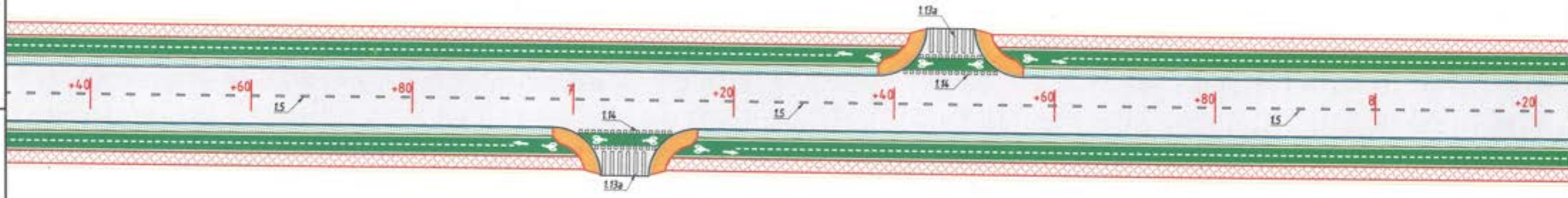

Таних тэмдэг

-  Төлөвлөж буй явган хүний зам
-  Төлөвлөж буй дугуйн зам
-  Төлөвлөж буй ногоон байгууламж
-  Төлөвлөж буй авто зам



УБ хот, Тээвэрчдийн гудамж "Вожи" төв "Классик Роуд" ХХК

Ханбогод сумын төвийн доторх 5км хатуу хучилттай авто зам

| | |
|-----------------|-----------|
| Захирал | Ч.Төгсбат |
| Зургийн инженер | Д.Нямдорж |
| Гүйцэтгэсэн | Б.Борхүү |
| Шалгасан | Д.Нямдорж |

Тэмдэг, тэмдэглэгээ 1-р хэсэг

Шифр: 20/23

Авто зам

Масштаб: М1:500

| үе шат | хуудас | дүх / хууд |
|--------|--------|------------|
| A3 | 10 | 21 |

2023.10 сар

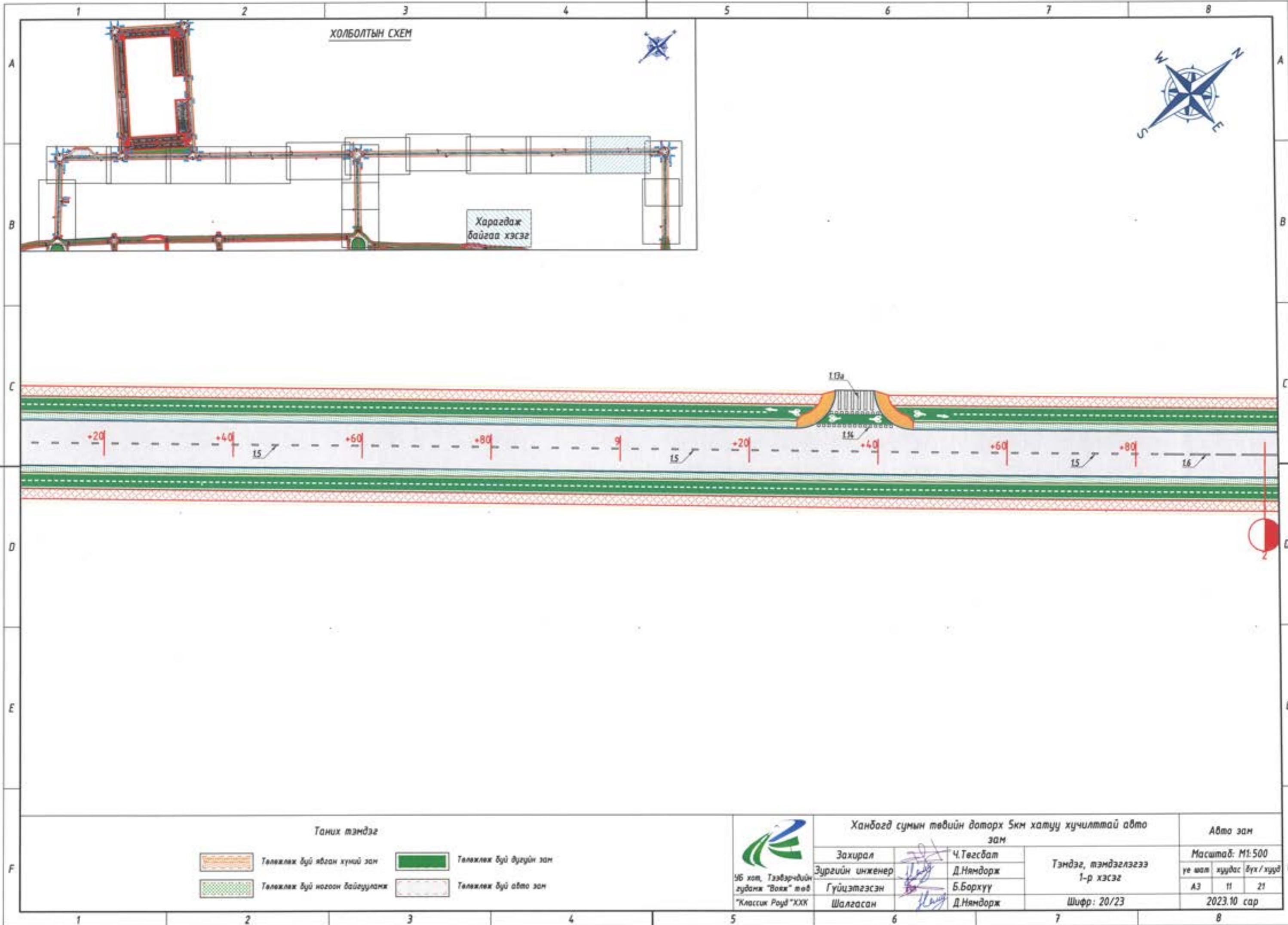

ХОЛБОЛТЫН СХЕМ

Харгдаж
байгаа хэсэг

Таних тэмдэг

- Төлөвлөж буй явган хүний зон
- Төлөвлөж буй дугуйн зон
- Төлөвлөж буй ногоон байгууламж
- Төлөвлөж буй авто зон



УБ хот, Тээвэрчдийн
гудамж "Вожи" төв
"Классик Роуд" ХХК

Ханбогд сумын төвийн доторх 5км хатуу хучилттай авто зам

| | |
|-----------------|-----------|
| Захирал | Ч.Төгсбат |
| Зургийн инженер | Д.Нямдорж |
| Гүйцэтгэсэн | Б.Борхүү |
| Шалгасан | Д.Нямдорж |

Тэмдэг, тэмдэглэгээ
1-р хэсэг

Шифр: 20/23

Авто зам

| | | |
|-----------------|--------|------------|
| Масштаб: М1:500 | | |
| үе шат | хуудас | бүх / хууд |
| A3 | 11 | 21 |
| 2023.10 сар | | |

ХОЛБОЛТЫН СХЕМ



Харагдаж
байгаа хэсэг

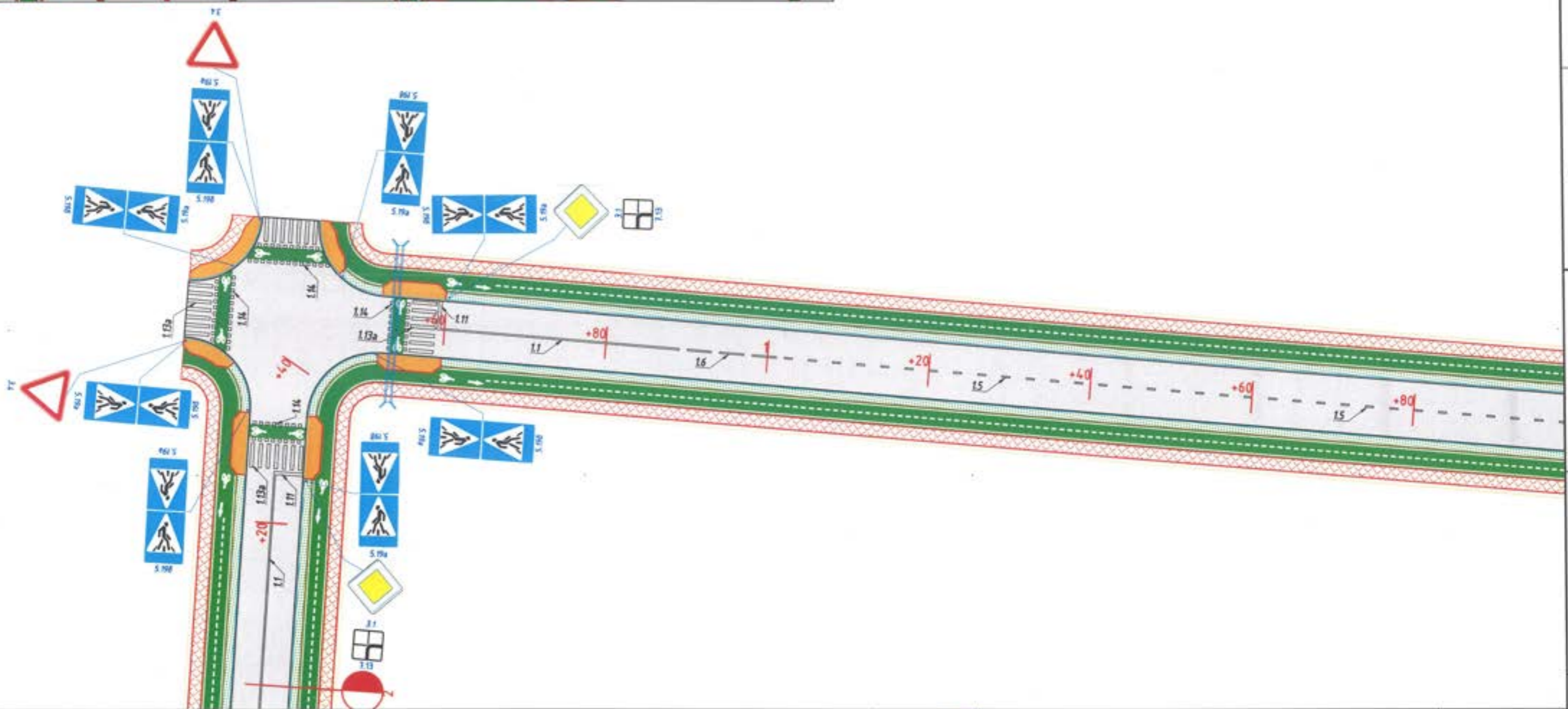

Таних тэмдэг

- | | | | |
|--|--------------------------------|--|-------------------------|
| | Төлөвлөж буй явган хүний зам | | Төлөвлөж буй дугуйн зам |
| | Төлөвлөж буй ногоон байгууламж | | Төлөвлөж буй авто зам |



45 жил, Тээвэрчдийн
луданж "Воля" төв
"Классик Роуд" ХХК

Ханбогд сумын төвийн доторх 5км хатуу хүчилттай авто зам

| | |
|-----------------|-----------|
| Захирал | Ч.Төгсбат |
| Зургийн инженер | Д.Нямдорж |
| Гүйцэтгэсэн | Б.Борхүү |
| Шалгасан | Д.Нямдорж |

Тэмдэг, тэмдэглэгээ
1-р хэсэг

Шифр: 20/23

Авто зам

| | | |
|-----------------|--------|----------|
| Масштаб: М1:500 | | |
| үе шат | хуудас | бүх/хууд |
| A3 | 12 | 21 |
| 2023.10 сар | | |

ХОЛБОЛТЫН СХЕМ

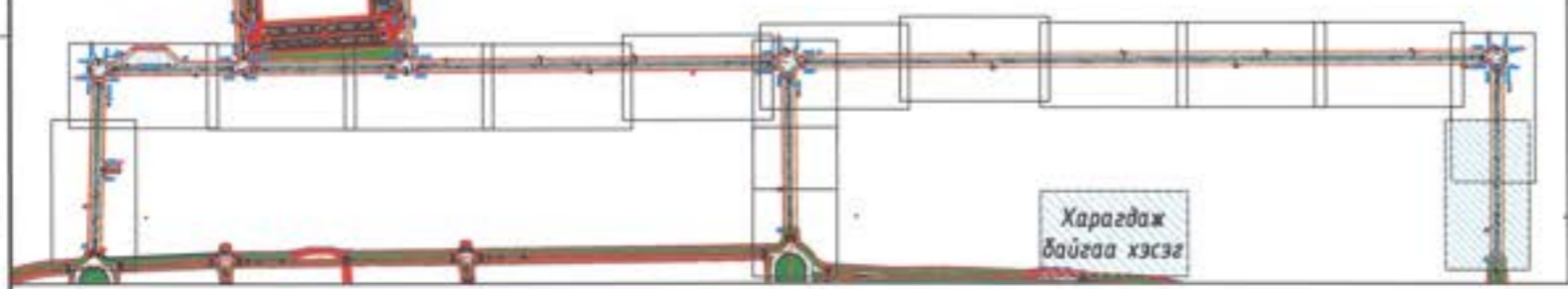

Харагдаж байгаа хэсэг

"ОЮУ ТОЛГОЙ" ХХК-ны төлөвлөж байгаа авто зам

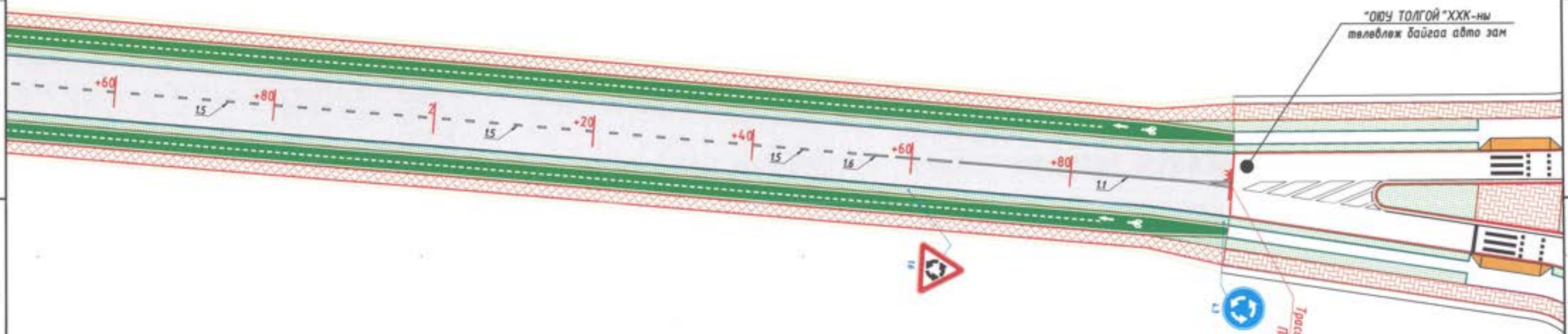

Таних тэмдэг

- | | | | |
|--|--------------------------------|--|-------------------------|
| | Төлөвлөж буй явган хүний зам | | Төлөвлөж буй дугуйн зам |
| | Төлөвлөж буй ногоон байгууламж | | Төлөвлөж буй авто зам |



46 хаяг, Тээвэрчдийн гудамж "Вояж" төв "Классик Роуд" ХХК

Ханбогод сумын төвийн доторх 5км хатуу хучилттай авто зам

| | |
|-----------------|-----------|
| Захирал | Ч.Төгсбат |
| Зургийн инженер | Д.Нямдорж |
| Гүйцэтгэсэн | Б.Борхүү |
| Шалгасан | Д.Нямдорж |

Тэмдэг, тэмдэглэгээ 1-р хэсэг

Шифр: 20/23

Авто зам

| | | |
|-----------------|--------|------------|
| Масштаб: М1:500 | | |
| үе шал | хуудас | бүх / хууд |
| A3 | 13 | 21 |
| 2023.10 сар | | |

ХОЛБОЛТЫН СХЕМ



Харагдаж
байгаа хэсэг

"ОЮУ ТОЛГОЙ" ХХК-ийн
төлөвлөж байгаа авто зам

Троссын эвдэл
2-р хэсэг (ЖО-00)

Таних тэмдэг

| | | | |
|--|--------------------------------|--|-------------------------|
| | Төлөвлөж буй явган хүний зам | | Төлөвлөж буй дугуйн зам |
| | Төлөвлөж буй ногоон байгууламж | | Төлөвлөж буй авто зам |



УБ хам, Тээвэрчдийн
гудамж "Воаж" төв
"Классик Роуд" ХХК

Ханбогд сумын төвийн доторх 5км хатуу хучилттай авто зам

| | |
|-----------------|-----------|
| Захирал | Ч.Төгсбат |
| Зургийн инженер | Д.Нямдорж |
| Гүйцэтгэсэн | Б.Борхүү |
| Шалгасан | Д.Нямдорж |

Тэмдэг, тэмдэглэгээ
2-р хэсэг

Шифр: 20/23

Авто зам

| | | |
|-----------------|--------|------------|
| Масштаб: М1:500 | | |
| үе шат | хуудас | дүх / хууд |
| A3 | 14 | 21 |
| 2023.10 сар | | |

ХОЛБОЛТЫН СХЕМ



Харагдаж
байгаа хэсэг

Трассын төгсгөл
ПК 2+12.8

Таних тэмдэг

- Төлөвлөж буй явган хүний зам
- Төлөвлөж буй дуулин зам
- Төлөвлөж буй ногоон байгууламж
- Төлөвлөж буй авто зам



УБ хот, Тээвэрчдийн
гудамж "Воля" төв
"Классик Роуд" ХХК

Ханбогд сумын төвийн доторх 5км хатуу хучилттай авто зам

| | | |
|-----------------|-----------|----------------------------------|
| Захирал | Ч.Төгсбат | Тэмдэг, тэмдэглэгээ 2-р хэсэг |
| Зургийн инженер | Д.Нямдорж | |
| Гүйцэтгэсэн | Б.Борхүү | |
| Шалгасан | Д.Нямдорж | Шифр: 20/23 |

| | | |
|-----------------|--------|----------|
| Авто зам | | |
| Масштаб: М1:500 | | |
| үе шал | хуудас | бүх/хууд |
| А3 | 15 | 21 |
| 2023.10 сар | | |

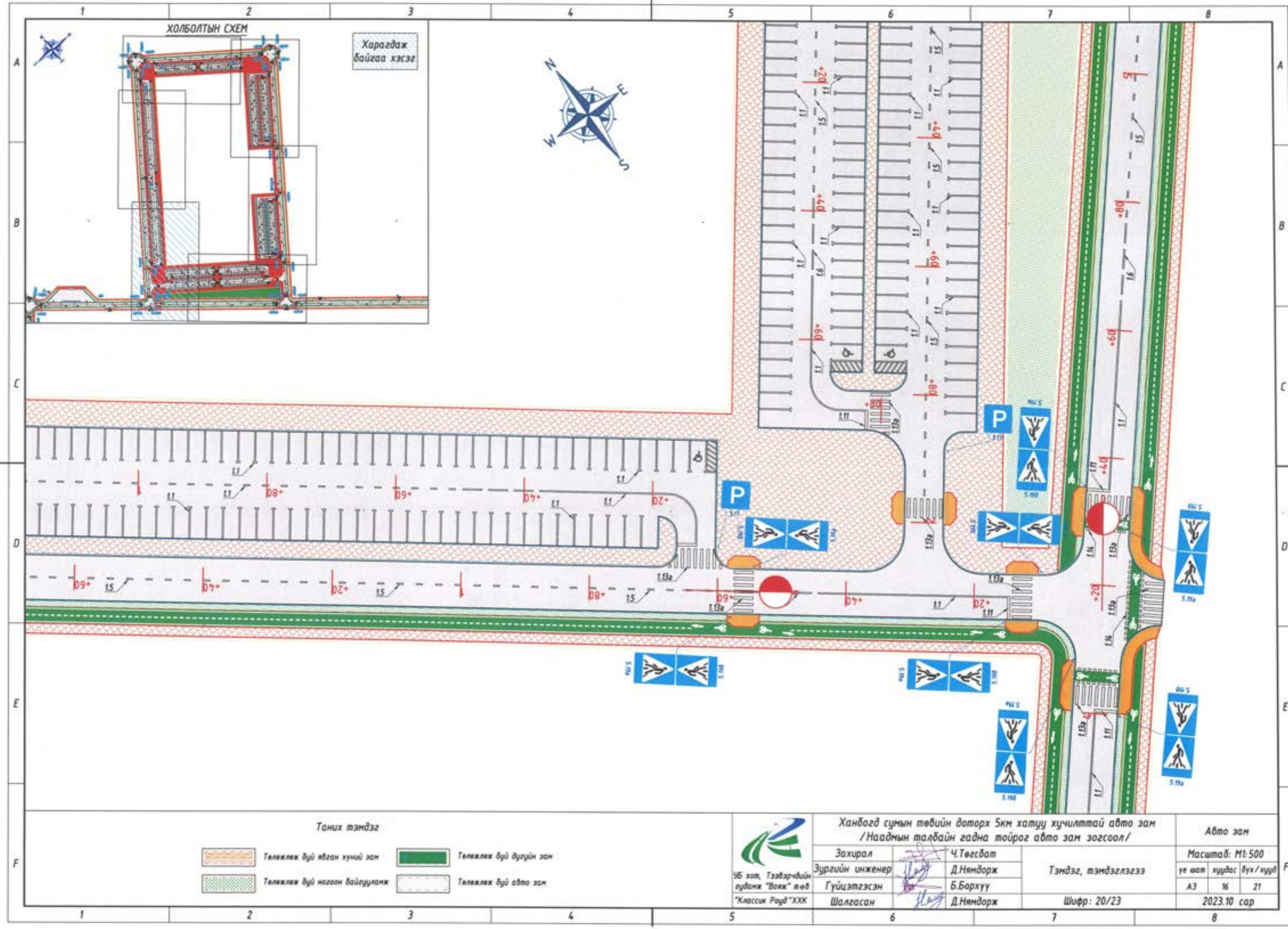

ХОЛБОЛТЫН СХЕМ

Харагдаж байгаа хэсэг

Таних тэмдэг

-  Төлөвлөж буй явган хүний зам
-  Төлөвлөж буй дугуйн зам
-  Төлөвлөж буй ногоон байгууламж
-  Төлөвлөж буй авто зам



45 хаяг, Тээвэрчдийн гудамж "Вояж" төв
"Классик Роуд" ХХК

Ханбогд сумын төвийн доторх 5км хатуу хучилттай авто зам /Наадмын талбайн гадна тойрог авто зам зогсоол/

| | |
|-----------------|-----------|
| Захирал | Ч.Төгсбат |
| Зургийн инженер | Д.Нямдорж |
| Гүйцэтгэсэн | Б.Борхүү |
| Шалгасан | Д.Нямдорж |

Тэмдэг, тэмдэглэгээ

Шифр: 20/23

Авто зам

| | | |
|-----------------|--------|----------|
| Масштаб: М1:500 | | |
| үе шат | хуудас | дүх/хууд |
| A3 | 16 | 21 |
| 2023.10 сар | | |

ХОЛБОЛТЫН СХЕМ

Харагдаж байгаа хэсэг

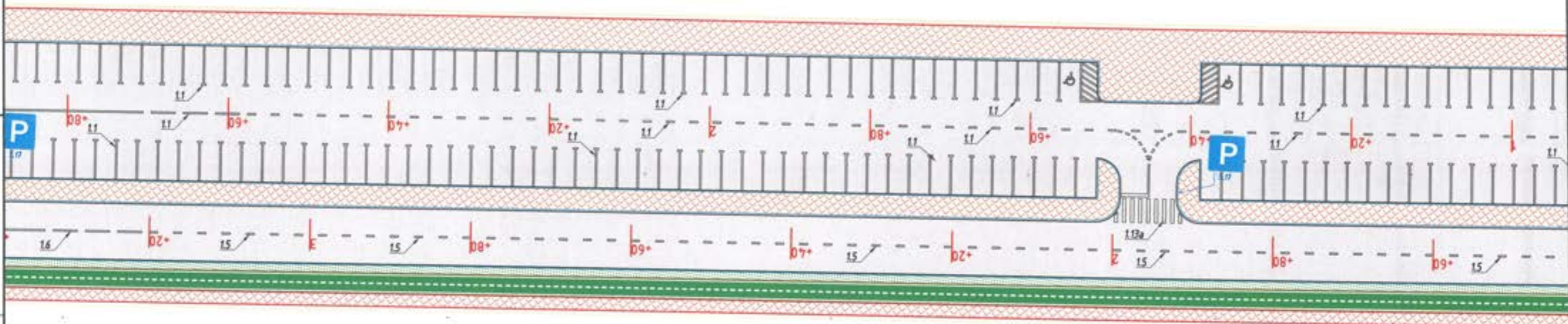
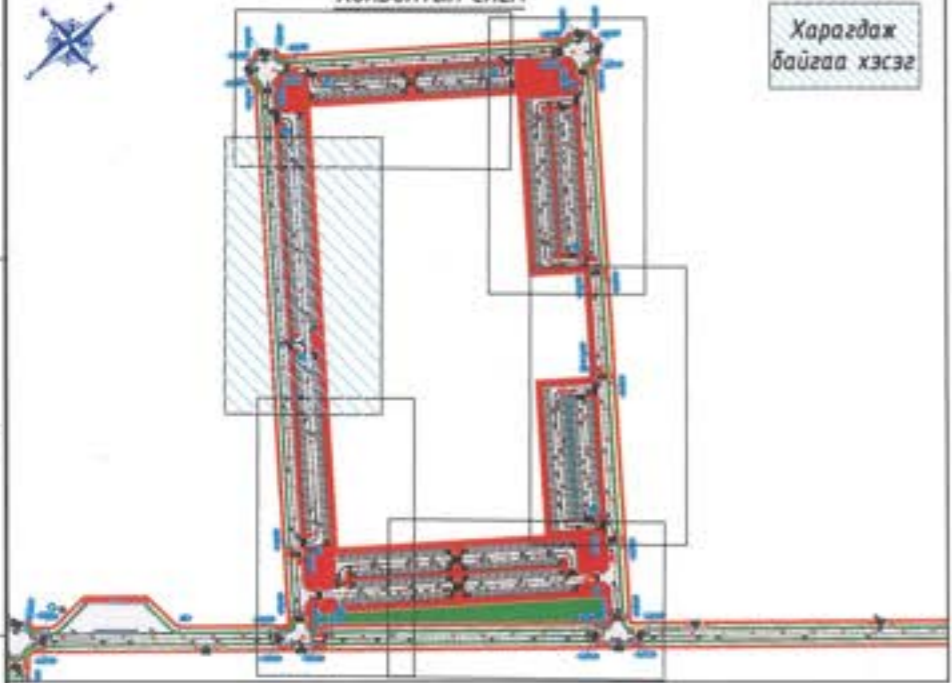

Таних тэмдэг

- | | | | |
|--|--------------------------------|--|--------------------------|
| | Төлөвлөж буй явган хүний зам | | Төлөвлөж буй бузгуйн зам |
| | Төлөвлөж буй ногоон байгууламж | | Төлөвлөж буй авто зам |



96 хөт, Тээвэрчдийн гудамж "Вояж" төв "Классик Роуд" ХХК

Ханбогод сумын төвийн доторх 5км хатуу хучилттай авто зам /Наадмын талбайн гадна тойрог авто зам зогсоол/

| | |
|-----------------|-----------|
| Захирал | Ч.Төгсбат |
| Зургийн инженер | Д.Нямдорж |
| Гүйцэтгэсэн | Б.Бархүү |
| Шалгасан | Д.Нямдорж |

Тэмдэг, тэмдэглэгээ

Шифр: 20/23

Авто зам

Масштаб: М1:500

| үе шат | хуудас | Бүх /хууд |
|--------|--------|-----------|
| A3 | 17 | 21 |

2023.10 сар

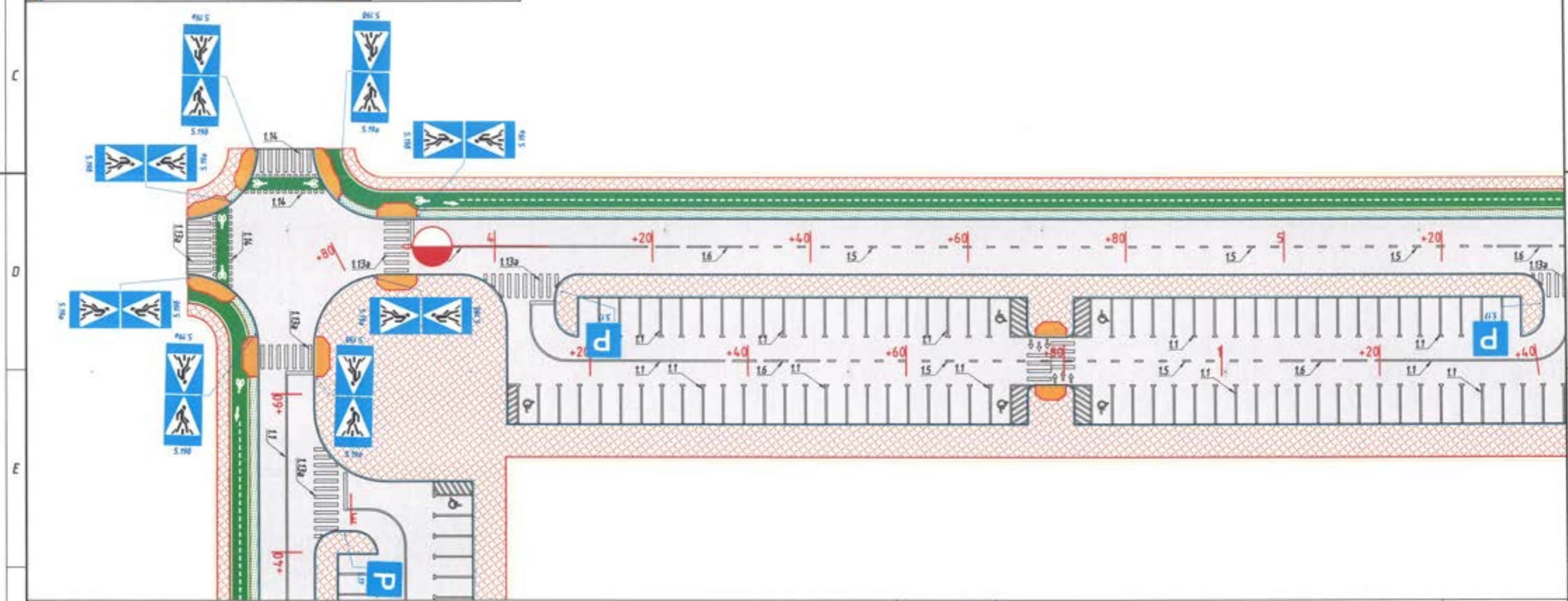
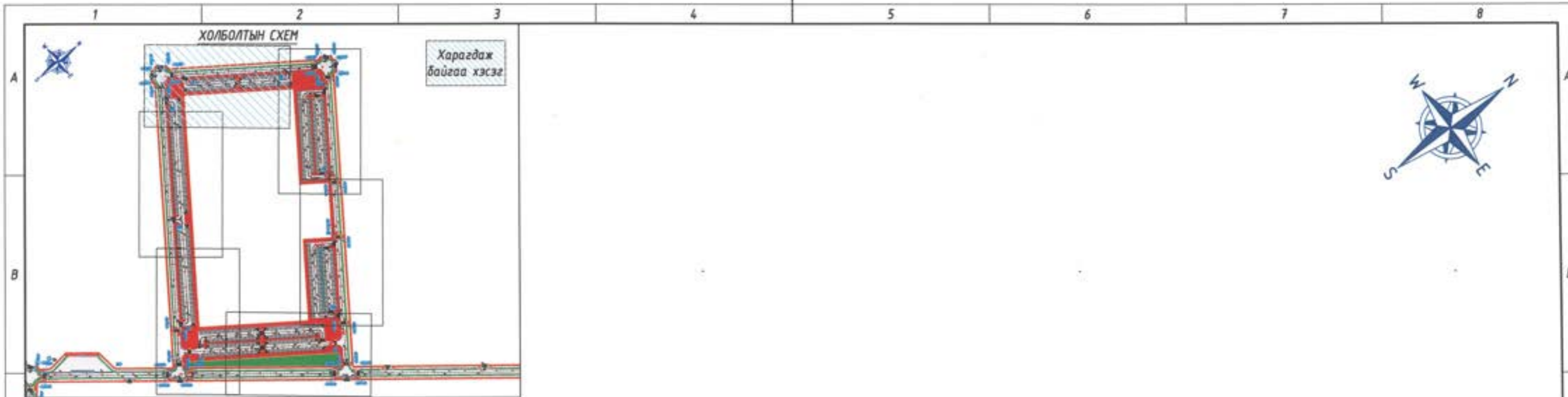

Таних тэмдэг

- Төлөвлөж буй илган хүмүүн зам
- Төлөвлөж буй дугуйн зам
- Төлөвлөж буй ногоон байгууламж
- Төлөвлөж буй авто зам



46 хөт, Тээвэрчдийн гудамж "Велж" төв "Классик Роуд" ХХК

Ханбогод сумын төвийн доторх 5км хатуу хучилттай авто зам /Наадмын талбайн гадна тойрог авто зам зогсоол/

| | |
|-----------------|-----------|
| Захирал | Ч.Төгсбат |
| Зургийн инженер | Д.Нямдорж |
| Гүйцэтгэсэн | Б.Борхүү |
| Шалгасан | Д.Нямдорж |

Тэмдэг, тэмдэглэгээ

Шифр: 20/23

| | | |
|-----------------|--------|----------|
| Авто зам | | |
| Масштаб: М1:500 | | |
| үе шат | хуудас | дүх/хууд |
| A3 | 18 | 21 |
| 2023.10 сар | | |

ХОЛБОЛТЫН СХЕМ

Харагдаж байгаа хэсэг

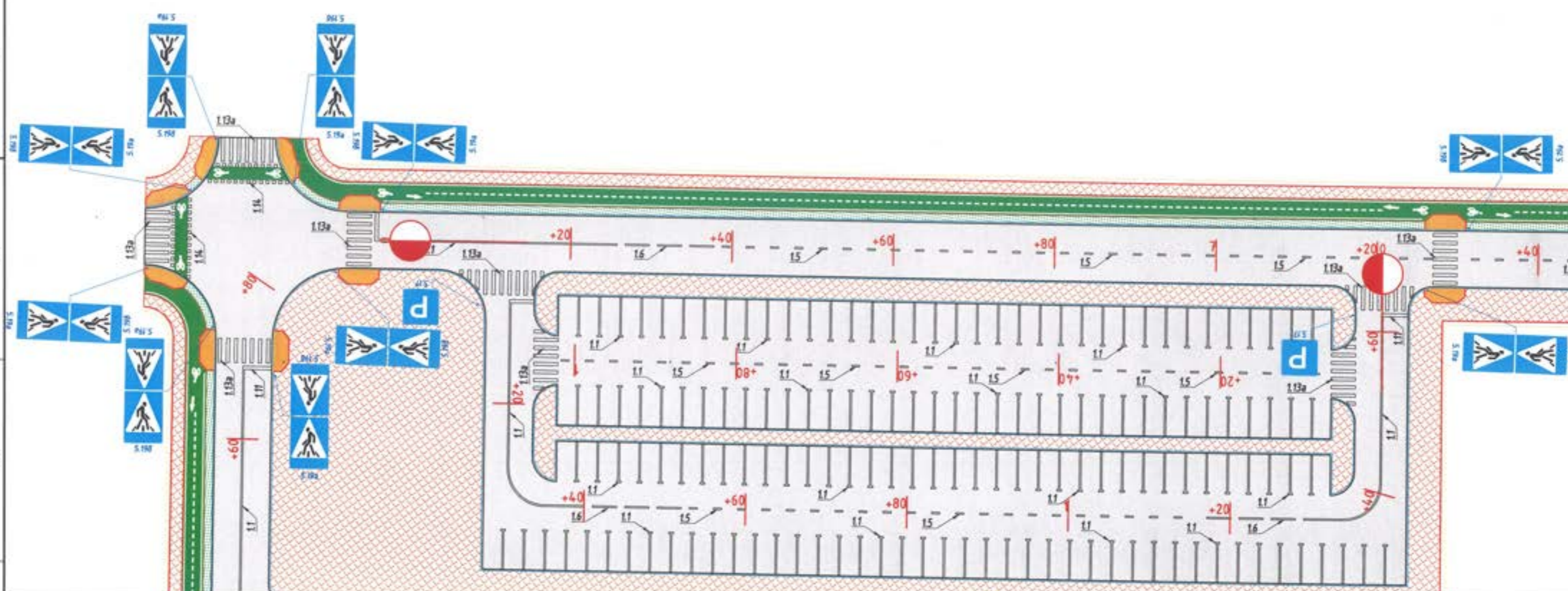

Таних тэмдэг

- Төлөвлөж буй явсан хүний зам
- Төлөвлөж буй дугуйн зам
- Төлөвлөж буй ногоон байгууламж
- Төлөвлөж буй авто зам



Ханбогод сумын төвийн доторх 5км хатуу хучилттай авто зам /Наадмын талбайн гадна тойрог авто зам зогсоол/

| | |
|-----------------|-----------|
| Захирал | Ч.Төгсбат |
| Зургийн инженер | Д.Нямдорж |
| Гүйцэтгэсэн | Б.Борхүү |
| Шалгасан | Д.Нямдорж |

Тэмдэг, тэмдэглэгээ

Шифр: 20/23

Авто зам

| | | |
|-----------------|--------|-----------|
| Масштаб: М1:500 | | |
| үе шат | хуудас | бүх /хууд |
| A3 | 19 | 21 |
| 2023.10 сар | | |

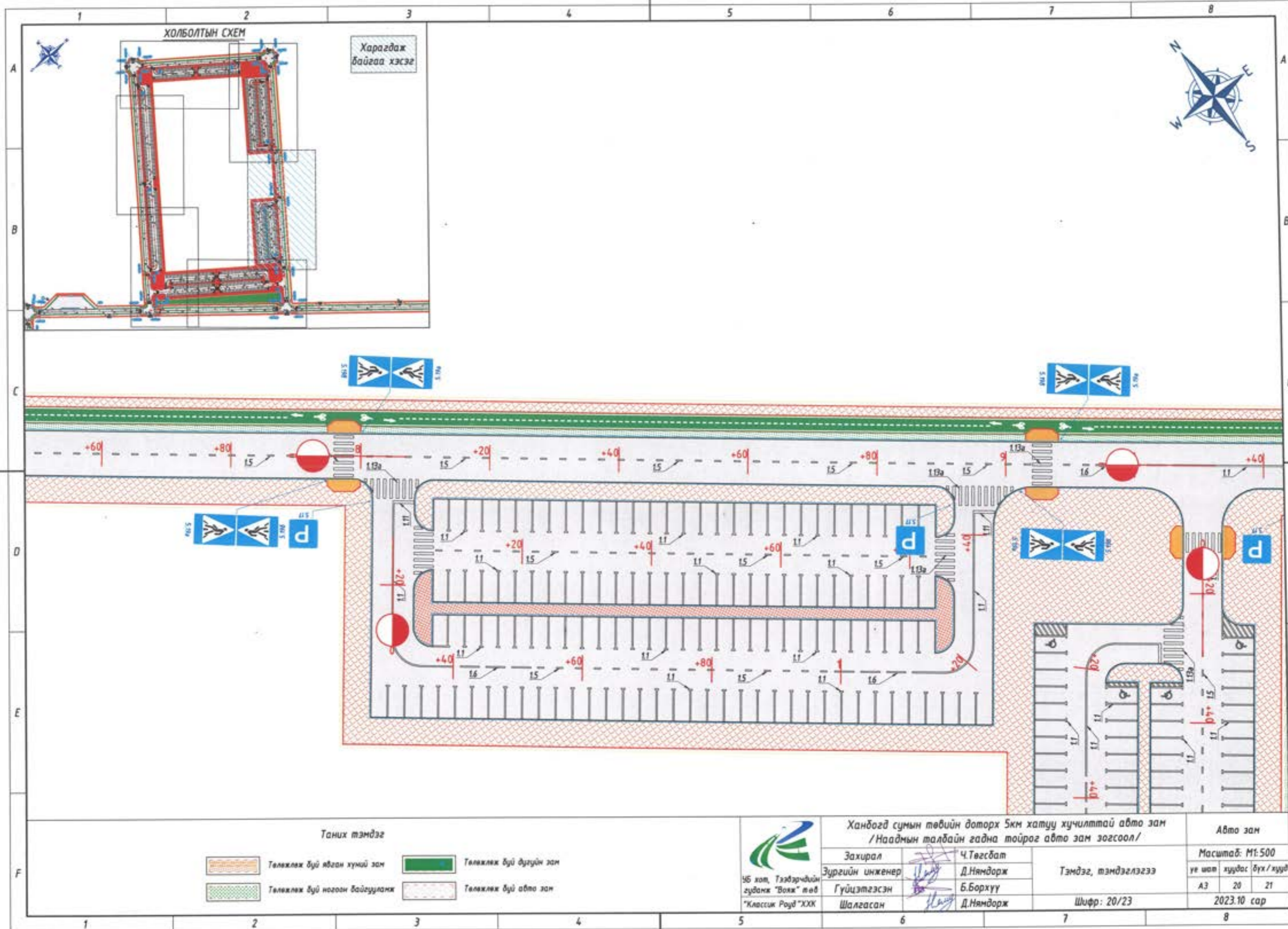

ХОЛБОЛТЫН СХЕМ

Харагдаж байгаа хэсэг

Таних тэмдэг

- Төлөвлөж буй явган хүний зам
- Төлөвлөж буй дугуйн зам
- Төлөвлөж буй ногоон байгууламж
- Төлөвлөж буй авто зам

Ханбогд сумын төвийн доторх 5км хатуу хучилттай авто зам /Наадмын талбайн гадна тойрог авто зам зогсоол/



16 хөт, Тээвэрчдийн гудамж "Воаж" төв "Классик Роуд" ХХК

| | |
|-----------------|-----------|
| Захирал | Ч.Төгсбат |
| Зургийн инженер | Д.Нямдорж |
| Гүйцэтгэсэн | Б.Борхүү |
| Шалгасан | Д.Нямдорж |

Тэмдэг, тэмдэглэгээ

Шифр: 20/23

Авто зам

| | | |
|-----------------|--------|-----------|
| Масштаб: М1:500 | | |
| үе шат | хуудас | бүх /хүүд |
| A3 | 20 | 21 |
| 2023.10 сар | | |

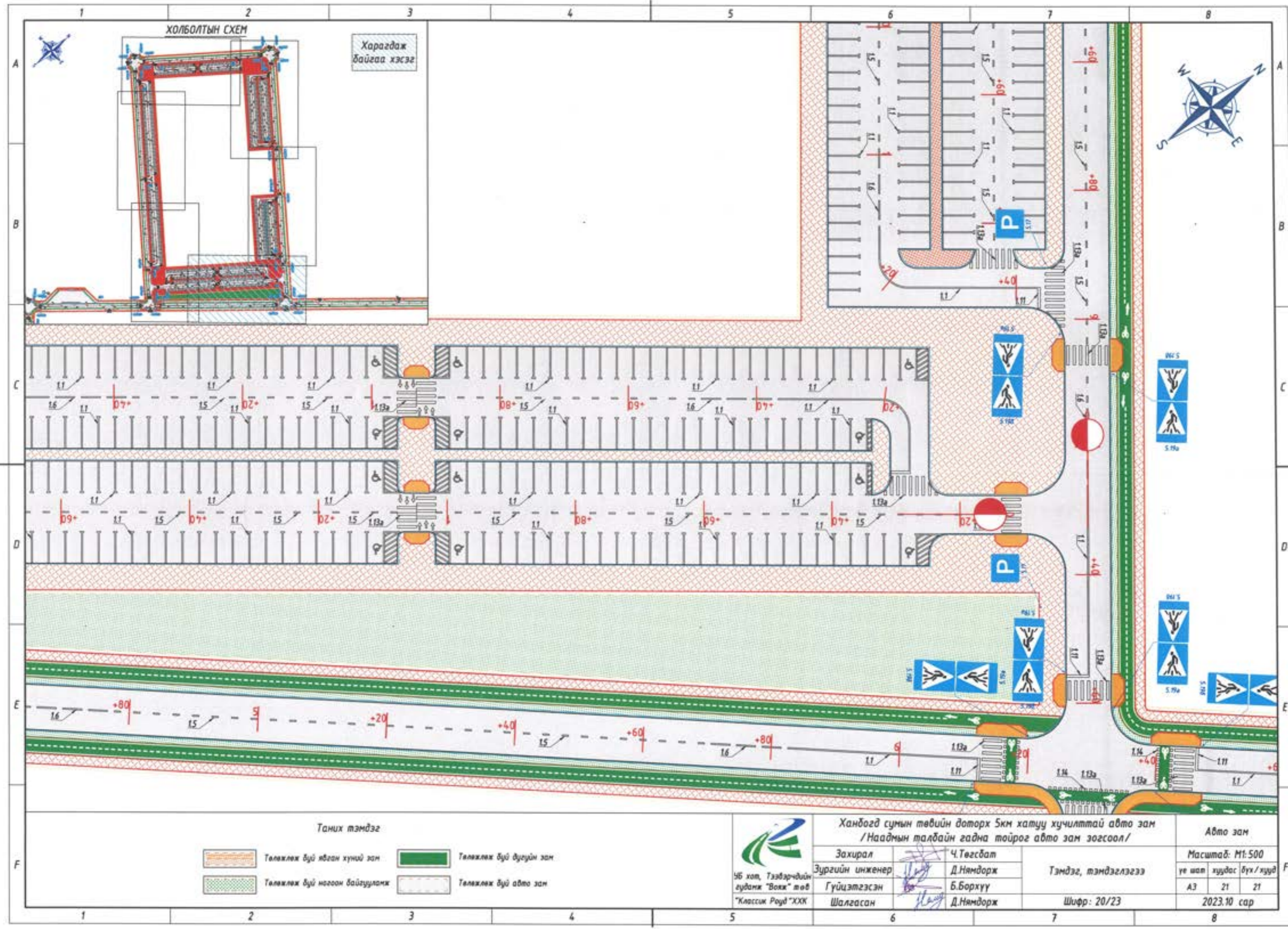

ХОЛБОЛТЫН СХЕМ

Харагдаж байгаа хэсэг

Таних тэмдэг

- Төлөвлөж буй ивээн хүний зам
- Төлөвлөж буй дугуйн зам
- Төлөвлөж буй ногоон байгууламж
- Төлөвлөж буй авто зам



УБ хот, Тээвэрчдийн гудамж "Воиж" төв "Классик Роуд" ХХК

Ханбогод сумын төвийн доторх 5км хатуу хучилттай авто зам /Наадмын талбайн гадна тойрог авто зам зогсоол/

| | |
|-----------------|-----------|
| Захирал | Ч.Төгсбат |
| Зургийн инженер | Д.Нямдорж |
| Гүйцэтгэсэн | Б.Борхүү |
| Шалгасан | Д.Нямдорж |

Тэмдэг, тэмдэглэгээ

Шифр: 20/23

Авто зам

| | | |
|-----------------|--------|-----------|
| Масштаб: М1:500 | | |
| үе шал | хуудас | бүх /хууд |
| A3 | 21 | 21 |
| 2023.10 сар | | |



3.1 Гол зам
/дарааллын тэмдэг/



3.4 Зан табых өгнө
/дарааллын тэмдэг/



1.17 Хурд сааруулагч
/анхааруулах тэмдэг/



2.24 Хурдны дээд
хязгаарлал
/хориглох тэмдэг/



1.18 Явган хүний гарц
/анхааруулах тэмдэг/



5.17 Зогсоол
/мэдээлэх тэмдэг/



5.19.5 Явган хүний гарц
/мэдээлэх тэмдэг/



5.19.6 Явган хүний гарц
/мэдээлэх тэмдэг/



5.18 Хурд сааруулагч
/мэдээлэх тэмдэг/



7.13 Гол замын чиг
/Нэнэлт тэмдэг/

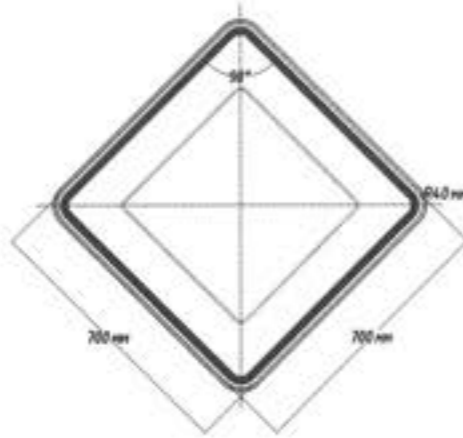

Ромбо тэмдэг
/төрөл-II/

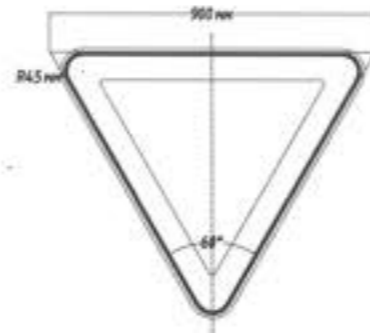

Гурвалжин тэмдэг
/төрөл-II/

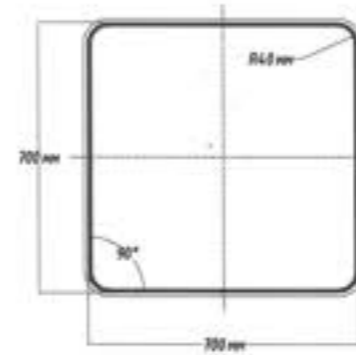

Дөрвөлжин тэмдэг
/төрөл-II/

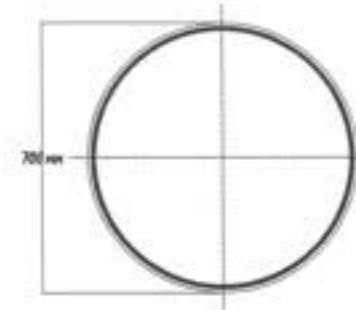

Дугуй тэмдгийн хэмжээ
/төрөл-II/



УБ хот, Тээвэрчдийн
зудамж "Вожа" мөб
"Классик Роуд" ХХХ

Ханбогд сумын төвийн доторх 5км хатуу хучилттай авто зам

Захирал
Зургийн инженер
Гүйцэтгэсэн
Шалгасан

Ч.Төгсбат
Д.Нямдорж
Б.Бархүү
Д.Нямдорж

Босоо тэмдгийн түүвэр

Шифр: 20/23

Авто зам

Масштаб:

үе шал хуудас бүх /хууд

A3 02 03

2023.10 сар

A
B
C
D
E
F

| Тэмдгийн байрлал жагсаалт | | | | | | |
|--|----------|----------|------------|---------------------------------------|-----------------|--------------------|
| Шинэ ханбогд хороололын авто зам 1-р хэсэг | | | | | | |
| № | Баршил | Зүүн тал | Баруун тал | Тэмдгийн нэр | Тэмдгийн дугаар | Тайлбар |
| 1 | ЛК 0-02 | ✓ | | Тойрох хөдөлгөөн | 4.3 | Заах тэмдэг |
| 2 | ЛК 0-60 | ✓ | | Тойрох хөдөлгөөнтэй уулзвар | 3.1 | Анхааруулах тэмдэг |
| 3 | ЛК 1-00 | | ✓ | Явган хүний гарц | 5.19.а | Мэдээлэх тэмдэг |
| 4 | ЛК 1-10 | | ✓ | Явган хүний гарц | 5.19.б | Мэдээлэх тэмдэг |
| 5 | ЛК 1-10 | ✓ | | Зам тавьж өгнө | 3.4 | Дарааллын тэмдэг |
| 6 | ЛК 2-20 | ✓ | | Явган хүний гарц | 5.19.б | Мэдээлэх тэмдэг |
| 7 | ЛК 2-20 | ✓ | | Явган хүний гарц | 5.19.б | Мэдээлэх тэмдэг |
| 8 | ЛК 2-20 | ✓ | | Гал зам | 3.1 | Дарааллын тэмдэг |
| 9 | ЛК 2-20 | | ✓ | Гал замын чиг | 7.13 | Нэмэлт тэмдэг |
| 10 | ЛК 2-30 | ✓ | | Явган хүний гарц | 5.19.а | Мэдээлэх тэмдэг |
| 11 | ЛК 2-30 | ✓ | | Явган хүний гарц | 5.19.б | Мэдээлэх тэмдэг |
| 12 | ЛК 2-30 | | ✓ | Явган хүний гарц | 5.19.а | Мэдээлэх тэмдэг |
| 13 | ЛК 2-30 | | ✓ | Явган хүний гарц | 5.19.б | Мэдээлэх тэмдэг |
| 14 | ЛК 2-30 | ✓ | | Зам тавьж өгнө | 3.4 | Дарааллын тэмдэг |
| 15 | ЛК 2-45 | ✓ | | Явган хүний гарц | 5.19.а | Мэдээлэх тэмдэг |
| 16 | ЛК 2-45 | ✓ | | Явган хүний гарц | 5.19.б | Мэдээлэх тэмдэг |
| 17 | ЛК 2-45 | ✓ | | Гал зам | 3.1 | Дарааллын тэмдэг |
| 18 | ЛК 2-45 | | ✓ | Гал замын чиг | 7.13 | Нэмэлт тэмдэг |
| 19 | ЛК 3-40 | | ✓ | Чиглэлийн тээврийн хэрэгсэлийн буудал | 5.21 | Мэдээлэх тэмдэг |
| 20 | ЛК 4-00 | | ✓ | Явган хүний гарц | 5.19.б | Мэдээлэх тэмдэг |
| 21 | ЛК 4-00 | ✓ | | Явган хүний гарц | 5.19.а | Мэдээлэх тэмдэг |
| 22 | ЛК 4-10 | ✓ | | Явган хүний гарц | 5.19.б | Мэдээлэх тэмдэг |
| 23 | ЛК 4-10 | | ✓ | Явган хүний гарц | 5.19.а | Мэдээлэх тэмдэг |
| 24 | ЛК 6-20 | | ✓ | Явган хүний гарц | 5.19.б | Мэдээлэх тэмдэг |
| 25 | ЛК 6-20 | ✓ | | Явган хүний гарц | 5.19.а | Мэдээлэх тэмдэг |
| 26 | ЛК 6-40 | ✓ | | Явган хүний гарц | 5.19.б | Мэдээлэх тэмдэг |
| 27 | ЛК 6-40 | | ✓ | Явган хүний гарц | 5.19.а | Мэдээлэх тэмдэг |
| 28 | ЛК 11-00 | | ✓ | Гал зам | 3.1 | Дарааллын тэмдэг |
| 29 | ЛК 11-00 | ✓ | | Явган хүний гарц | 5.19.б | Мэдээлэх тэмдэг |
| 30 | ЛК 11-00 | | ✓ | Явган хүний гарц | 5.19.б | Мэдээлэх тэмдэг |
| 31 | ЛК 11-20 | ✓ | | Явган хүний гарц | 5.19.б | Мэдээлэх тэмдэг |
| 32 | ЛК 11-20 | ✓ | | Явган хүний гарц | 5.19.б | Мэдээлэх тэмдэг |
| 33 | ЛК 2-30 | ✓ | | Зам тавьж өгнө | 3.4 | Дарааллын тэмдэг |
| 34 | ЛК 11-20 | | ✓ | Явган хүний гарц | 5.19.б | Мэдээлэх тэмдэг |
| 35 | ЛК 11-20 | | ✓ | Явган хүний гарц | 5.19.б | Мэдээлэх тэмдэг |
| 36 | ЛК 11-20 | | ✓ | Зам тавьж өгнө | 3.4 | Дарааллын тэмдэг |
| 37 | ЛК 11-40 | | ✓ | Явган хүний гарц | 5.19.б | Мэдээлэх тэмдэг |
| 38 | ЛК 11-40 | ✓ | | Явган хүний гарц | 5.19.а | Мэдээлэх тэмдэг |
| 39 | ЛК 11-40 | | ✓ | Гал зам | 3.1 | Дарааллын тэмдэг |
| 40 | ЛК 20-25 | ✓ | | Гал зам | 3.1 | Дарааллын тэмдэг |
| 41 | ЛК 20-25 | | ✓ | Гал замын чиг | 7.13 | Нэмэлт тэмдэг |
| 42 | ЛК 20-25 | | ✓ | Явган хүний гарц | 5.19.б | Мэдээлэх тэмдэг |
| 43 | ЛК 20-25 | ✓ | | Явган хүний гарц | 5.19.а | Мэдээлэх тэмдэг |
| 44 | ЛК 20-40 | ✓ | | Явган хүний гарц | 5.19.а | Мэдээлэх тэмдэг |
| 45 | ЛК 20-40 | ✓ | | Явган хүний гарц | 5.19.б | Мэдээлэх тэмдэг |
| 46 | ЛК 20-40 | ✓ | | Зам тавьж өгнө | 3.4 | Дарааллын тэмдэг |
| 47 | ЛК 20-40 | ✓ | | Явган хүний гарц | 5.19.а | Мэдээлэх тэмдэг |
| 48 | ЛК 20-40 | ✓ | | Явган хүний гарц | 5.19.б | Мэдээлэх тэмдэг |
| 49 | ЛК 20-40 | ✓ | | Зам тавьж өгнө | 3.4 | Дарааллын тэмдэг |
| 50 | ЛК 20-60 | | ✓ | Гал зам | 3.1 | Дарааллын тэмдэг |
| 51 | ЛК 20-60 | | ✓ | Гал замын чиг | 7.13 | Нэмэлт тэмдэг |
| 52 | ЛК 20-60 | | ✓ | Явган хүний гарц | 5.19.б | Мэдээлэх тэмдэг |
| 53 | ЛК 20-60 | ✓ | | Явган хүний гарц | 5.19.а | Мэдээлэх тэмдэг |
| 54 | ЛК 22-60 | | ✓ | Тойрох хөдөлгөөн | 4.3 | Заах тэмдэг |
| 55 | ЛК 23-00 | | ✓ | Тойрох хөдөлгөөнтэй уулзвар | 3.1 | Анхааруулах тэмдэг |
| Нийт /Хэсэг-1/ | | | | | | 55 |

| Шинэ ханбогд хороололын авто зам 2-р хэсэг | | | | | | |
|--|---------|----------|------------|-----------------------------|-----------------|--------------------|
| № | Баршил | Зүүн тал | Баруун тал | Тэмдгийн нэр | Тэмдгийн дугаар | Тайлбар |
| 1 | ЛК 0-20 | | ✓ | Явган хүний гарц | 5.19.а | Мэдээлэх тэмдэг |
| 2 | ЛК 0-20 | ✓ | | Явган хүний гарц | 5.19.б | Мэдээлэх тэмдэг |
| 3 | ЛК 0-20 | ✓ | | Зам тавьж өгнө | 3.4 | Дарааллын тэмдэг |
| 4 | ЛК 1-60 | | ✓ | Тойрох хөдөлгөөнтэй уулзвар | 3.1 | Анхааруулах тэмдэг |
| 5 | ЛК 2-15 | | ✓ | Тойрох хөдөлгөөн | 4.3 | Заах тэмдэг |
| Нийт /Хэсэг-2/ | | | | | | 5 |

| Наадмын талбайн гадна тойрог авто зам зогсоол | | | | | | |
|---|---------|----------|------------|------------------|-----------------|-----------------|
| № | Баршил | Зүүн тал | Баруун тал | Тэмдгийн нэр | Тэмдгийн дугаар | Тайлбар |
| 1 | ЛК 0-15 | ✓ | | Явган хүний гарц | 5.19.а | Мэдээлэх тэмдэг |
| 2 | ЛК 0-15 | | ✓ | Явган хүний гарц | 5.19.б | Мэдээлэх тэмдэг |
| 3 | ЛК 0-55 | ✓ | | Явган хүний гарц | 5.19.а | Мэдээлэх тэмдэг |
| 4 | ЛК 0-55 | | ✓ | Явган хүний гарц | 5.19.б | Мэдээлэх тэмдэг |
| 5 | ЛК 0-55 | | ✓ | Зогсоол | 1.17 | Мэдээлэх тэмдэг |
| 6 | ЛК 1-95 | | ✓ | Зогсоол | 1.17 | Мэдээлэх тэмдэг |
| 7 | ЛК 3-40 | | ✓ | Зогсоол | 1.17 | Мэдээлэх тэмдэг |
| 8 | ЛК 3-60 | | ✓ | Явган хүний гарц | 5.19.б | Мэдээлэх тэмдэг |
| 9 | ЛК 3-60 | ✓ | | Явган хүний гарц | 5.19.а | Мэдээлэх тэмдэг |
| 10 | ЛК 3-70 | ✓ | | Явган хүний гарц | 5.19.б | Мэдээлэх тэмдэг |
| 11 | ЛК 3-70 | | ✓ | Явган хүний гарц | 5.19.а | Мэдээлэх тэмдэг |
| 12 | ЛК 3-80 | | ✓ | Явган хүний гарц | 5.19.б | Мэдээлэх тэмдэг |
| 13 | ЛК 3-80 | ✓ | | Явган хүний гарц | 5.19.а | Мэдээлэх тэмдэг |
| 14 | ЛК 3-90 | ✓ | | Явган хүний гарц | 5.19.б | Мэдээлэх тэмдэг |
| 15 | ЛК 3-90 | | ✓ | Явган хүний гарц | 5.19.а | Мэдээлэх тэмдэг |
| 16 | ЛК 4-10 | | ✓ | Зогсоол | 1.17 | Мэдээлэх тэмдэг |
| 17 | ЛК 5-30 | | ✓ | Зогсоол | 1.17 | Мэдээлэх тэмдэг |
| 18 | ЛК 5-70 | | ✓ | Явган хүний гарц | 5.19.а | Мэдээлэх тэмдэг |
| 19 | ЛК 5-70 | | ✓ | Явган хүний гарц | 5.19.б | Мэдээлэх тэмдэг |
| 20 | ЛК 5-80 | ✓ | | Явган хүний гарц | 5.19.а | Мэдээлэх тэмдэг |
| 21 | ЛК 5-80 | ✓ | | Явган хүний гарц | 5.19.б | Мэдээлэх тэмдэг |
| 22 | ЛК 5-90 | ✓ | | Явган хүний гарц | 5.19.а | Мэдээлэх тэмдэг |
| 23 | ЛК 5-90 | ✓ | | Явган хүний гарц | 5.19.б | Мэдээлэх тэмдэг |
| 24 | ЛК 6-00 | | ✓ | Явган хүний гарц | 5.19.а | Мэдээлэх тэмдэг |
| 25 | ЛК 6-00 | ✓ | | Явган хүний гарц | 5.19.б | Мэдээлэх тэмдэг |
| 26 | ЛК 6-10 | | ✓ | Зогсоол | 1.17 | Мэдээлэх тэмдэг |
| 27 | ЛК 7-15 | | ✓ | Зогсоол | 1.17 | Мэдээлэх тэмдэг |
| 28 | ЛК 7-30 | | ✓ | Явган хүний гарц | 5.19.а | Мэдээлэх тэмдэг |
| 29 | ЛК 7-30 | ✓ | | Явган хүний гарц | 5.19.б | Мэдээлэх тэмдэг |
| 30 | ЛК 8-00 | | ✓ | Зогсоол | 1.17 | Мэдээлэх тэмдэг |
| 31 | ЛК 8-00 | | ✓ | Явган хүний гарц | 5.19.а | Мэдээлэх тэмдэг |
| 32 | ЛК 8-00 | ✓ | | Явган хүний гарц | 5.19.б | Мэдээлэх тэмдэг |
| 33 | ЛК 9-00 | | ✓ | Зогсоол | 1.17 | Мэдээлэх тэмдэг |
| 34 | ЛК 9-00 | | ✓ | Явган хүний гарц | 5.19.а | Мэдээлэх тэмдэг |
| 35 | ЛК 9-00 | ✓ | | Явган хүний гарц | 5.19.б | Мэдээлэх тэмдэг |
| 36 | ЛК 9-60 | | ✓ | Зогсоол | 1.17 | Мэдээлэх тэмдэг |
| 37 | ЛК 9-60 | | ✓ | Явган хүний гарц | 5.19.а | Мэдээлэх тэмдэг |
| 38 | ЛК 9-60 | ✓ | | Явган хүний гарц | 5.19.б | Мэдээлэх тэмдэг |
| Нийт | | | | | | 38 |

A
B
C
D
E
F

| | | | | | | |
|---|--|-------------|-----------------------|----------|--------|----------|
|  <p>16 хөл, Тээврийн гудамж "Дах" төл "Классик Роуд" ХХК</p> | Ханбогд сумын төвийн доторх 5км хатуу хучилттай авто зам | | | Авто зам | | |
| | Захирал | Ч.Төгсбат | Босоо тэмдгийн түүвэр | Масштаб: | | |
| | Зургийн инженер | Д.Нямдорж | | үе шал | хуудас | дүх/хууд |
| | Гүйцэтгэсэн | Б.Борхүү | | А3 | 01 | 03 |
| Шалгасан | Д.Нямдорж | 2023.10 сар | | | | |
| Шифр: 20/23 | | | | | | |

ТЭМДЭГЛЭЛИЙН ТӨРӨЛ

| № | Дугаар | Зориулалт | Хэлбэр дүрс, хэмжээ (метрээр) | Тайлбар |
|---|--------|---|-------------------------------|--|
| 1 | 1.1 | Зорчих хэсгийн орохыг хориглосон хэсгийн хилийг тэмдэглэх | | Хэсэг бүрийн урт 20м-ээс багагүй байх ба 40м хүртэл байхыг зөвшөөрнө. |
| 2 | 1.5 | Зорчих хэсгийн эгнээний хилийг тэмдэглэх | | V<60 км/цаг, L1=1.00 L2=3.00 L1:L2=1:3. |
| 3 | 1.6 | Хөдөлгөөний дагуу болон эсрэг урсгалыг тусгаарлах | | L1=3.00 L2=1.00 L1:L2=3:1 1:1 тэмдэглэлд ойртож байгааг тэмдэглэх. |
| 4 | 1.7 | Уулзвар дээрх хөдөлгөөний эгнээний хилийг тэмдэглэх | | Уулзвар нэвтрэх тээврийн хэрэгслийн хөдөлгөөний траекторыг заах зорилгоор тухайн уулзвар дээрх хөдөлгөөний эгнээний хилийг тэмдэглэнэ. |
| 5 | 1.11 | Зогс шугам | | Гэрэл дүмү зохицуулагчийн хориглосон дохио, эсвэл 3.5 "Зогсохгүй явах хориотой" тэмдгийн заалтыг биелүүлэхийн тулд тээврийн хэрэгсэл зогсох газрыг заах. |
| 6 | 1.13а | Зохицуулдаггүй явган хүний гарц | | Гэрлэн дохиогоор зохицуулдаггүй тохиолдолд төлөвлөнө. |
| 7 | 1.5 | Унадаг дугуйн зам | | Унадаг дугуйн замын эгнээний хилийг тэмдэглэнэ. |
| 8 | 1.2 | Унадаг дугуйн зам | | Зорчих хэсгийн захыг тэмдэглэнэ. |

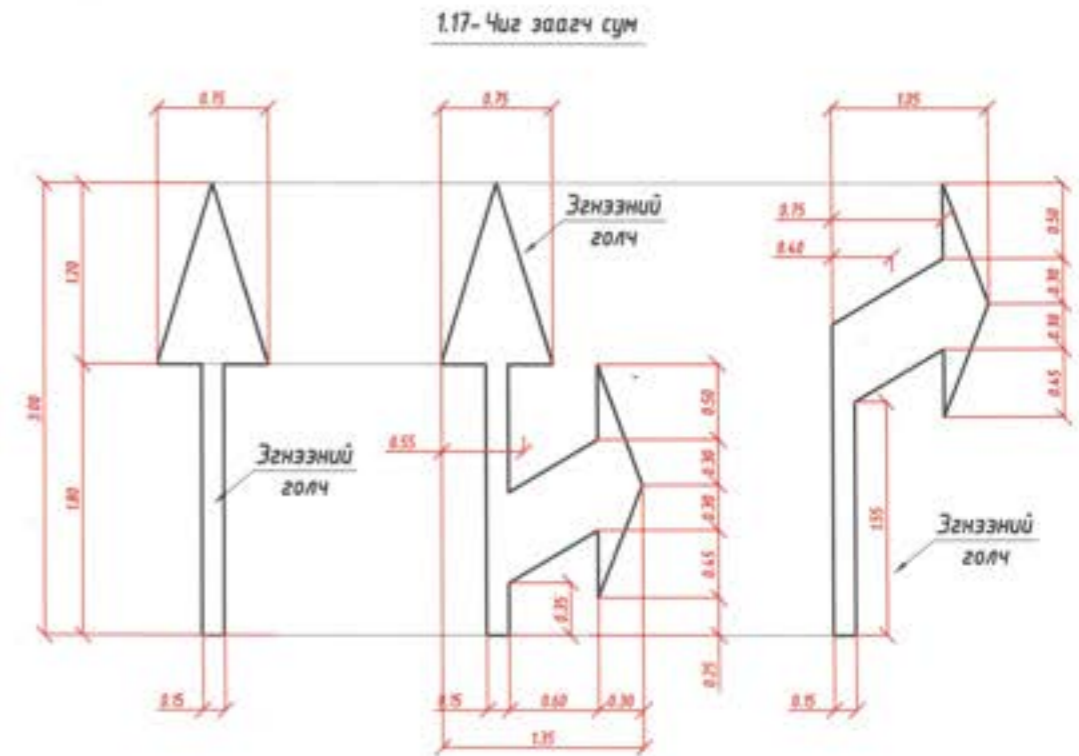

ТЭМДЭГЛЭЛИЙН ТОО ХЭМЖЭЭ

| № | Тэмдэглэлийн төрөл | Х/нэгж | Тоо хэмжээ |
|------|--------------------|--------|------------|
| 1 | Дугаар 1.1 | м2 | 721.8 |
| 2 | Дугаар 1.5 | м2 | 155.9 |
| 3 | Дугаар 1.6 | м2 | 37.1 |
| 4 | Дугаар 1.10 | м2 | 12.0 |
| 5 | Дугаар 1.11 | м2 | 42.0 |
| 6 | Дугаар 1.13а | м2 | 521.4 |
| 7 | Дугаар 1.13б | м2 | 36.0 |
| 8 | Дугаар 1.14 | м2 | 118.0 |
| 9 | Дугаар 1.15 | м2 | 103.2 |
| 10 | Дугаар 1.16 | м2 | 2.4 |
| Нийт | | | 1749.8 |

| Унадаг дугуйн зам | | | |
|-------------------|--------------------|--------|------------|
| № | Тэмдэглэлийн төрөл | Х/нэгж | Тоо хэмжээ |
| 1 | Дугаар 1.1 | м2 | 1653.9 |
| 2 | Дугаар 1.5 | м2 | 171.4 |
| 3 | Хэвтээ тэмдэглэл | м2 | 76.0 |
| Нийт | | | 1825.3 |



УБ хот, Тээвэрчдийн гудамж "Вояж" төв
"Классик Роуд" ХХК

Ханбогд сумын төвийн доторх 5км хатуу хучилттай авто зам

| | |
|-----------------|---------------|
| Захирал | Ч.Төгсбат |
| Зургийн инженер | Д.Нямдорж |
| Гүйцэтгэсэн | Э.Лхагвасүрэн |
| Шалгасан | Д.Нямдорж |

Хэвтээ тэмдэг тэмдэглэлийн түүвэр

Шифр: 20/23

Авто зам

| | | |
|-------------|--------|----------|
| Масштаб: | | |
| ге шал | хуудас | дүх/хууд |
| A3 | 03 | 03 |
| 2023.10 сар | | |

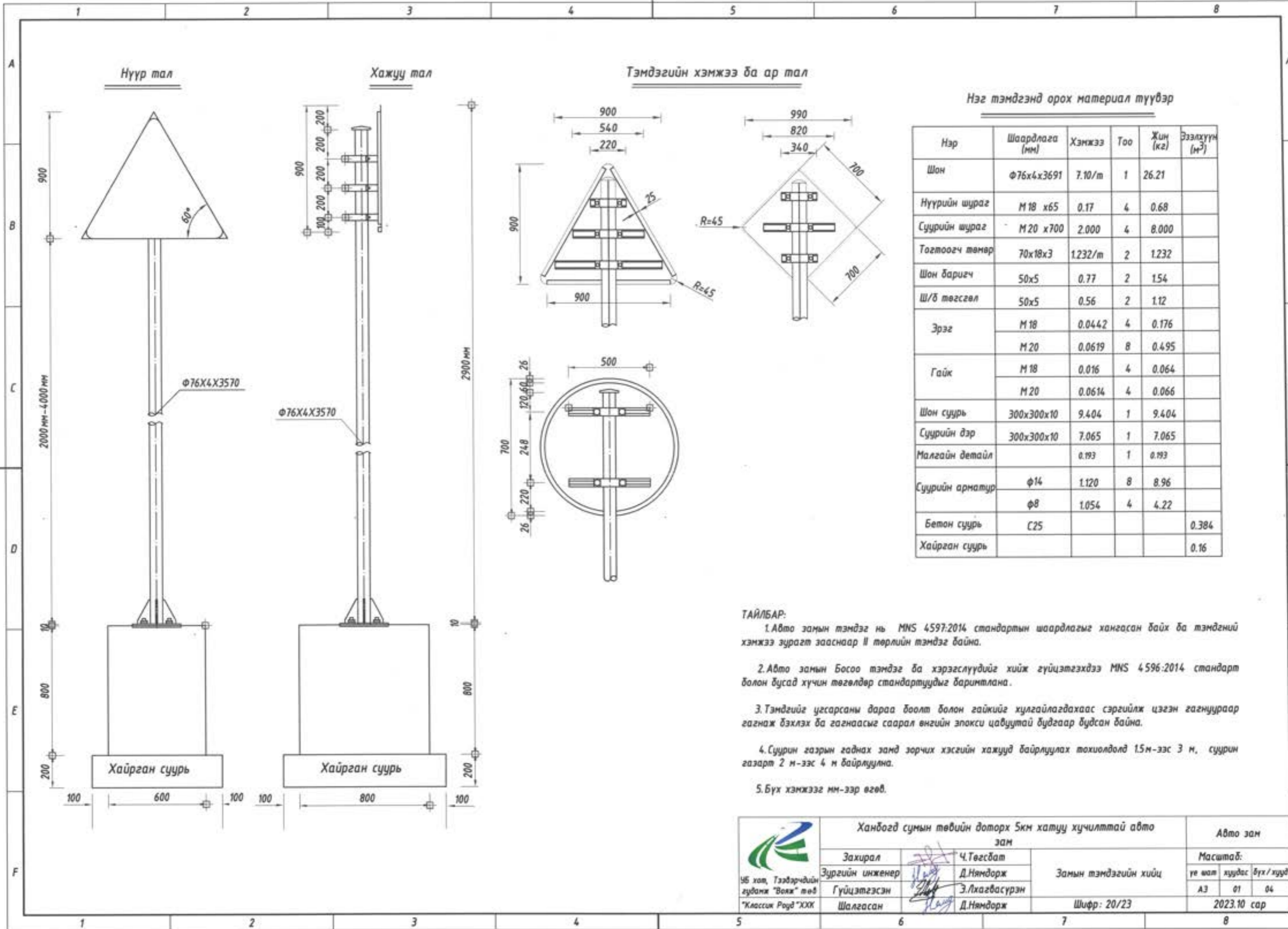

Нэг тэмдгэнд орох материал түүвэр

| Нэр | Шаардлага (мм) | Хэмжээ | Тоо | Жин (кг) | Эзэлхүүм (м ³) |
|-----------------|----------------|---------|-----|----------|----------------------------|
| Шон | Ф76х4х3691 | 7.10/м | 1 | 26.21 | |
| Нүүрийн шураг | М18 х65 | 0.17 | 4 | 0.68 | |
| Суурийн шураг | М20 х700 | 2.000 | 4 | 8.000 | |
| Тогтоогч төмөр | 70х18х3 | 1.232/м | 2 | 1.232 | |
| Шон баригч | 50х5 | 0.77 | 2 | 1.54 | |
| Ш/б төгсгөл | 50х5 | 0.56 | 2 | 1.12 | |
| Эрэг | М18 | 0.0442 | 4 | 0.176 | |
| | М20 | 0.0619 | 8 | 0.495 | |
| Гайк | М18 | 0.016 | 4 | 0.064 | |
| | М20 | 0.0614 | 4 | 0.066 | |
| Шон суурь | 300х300х10 | 9.404 | 1 | 9.404 | |
| Суурийн дэр | 300х300х10 | 7.065 | 1 | 7.065 | |
| Малгайн детал | | 0.193 | 1 | 0.193 | |
| Суурийн арматур | Ф14 | 1.120 | 8 | 8.96 | |
| | Ф8 | 1.054 | 4 | 4.22 | |
| Бетон суурь | С25 | | | | 0.384 |
| Хайрган суурь | | | | | 0.16 |

ТАЙЛБАР:

- 1.Авто замын тэмдэг нь MNS 4597:2014 стандартын шаардлагыг хангасан байх ба тэмдгийн хэмжээ зургагт зааснаар II төрлийн тэмдэг байна.
- 2.Авто замын Босоо тэмдэг ба хэрэгслүүдийг хийж гүйцэтгэхдээ MNS 4596:2014 стандарт болон бусад хүчин төгөлдөр стандартуудыг баримтлана.
- 3.Тэмдгийг угсарсаны дараа боолт болон гайкийг хулгайлагдахаас сэргийлж цэгэн гагнуураар гагнаж бэхлэх ба гагнаасыг саарал өнгийн эпокси цабуутай будгаар будсан байна.
- 4.Суурин газрын гаднах замд зорчих хэсгийн хажууд байрлуулах тохиолдолд 1.5м-ээс 3 м, суурин газарт 2 м-ээс 4 м байрлуулна.
- 5.Бүх хэмжээг мм-ээр өгөв.

| | | | | | | |
|--|--|---------------|----------------------|----------|--------|----------|
|  УБ хот, Тээвэрчдийн гудамж "Вояж" төв "Классик Роуд" ХХК | Ханбогд сумын төвийн доторх 5км хатуу хучилттай авто зам | | | Авто зам | | |
| | Захирал | Ч.Төгсбат | Замын тэмдэгийн хийц | Масштаб: | | |
| | Зургийн инженер | Д.Нямдорж | | үе шал | хуудас | бүх/хууд |
| | Гүйцэтгэсэн | Э.Лхагвасүрэн | | А3 | 01 | 04 |
| Шалгасан | Д.Нямдорж | Шифр: 20/23 | 2023.10 сар | | | |

Шон баригчийн detail (Ф 76)

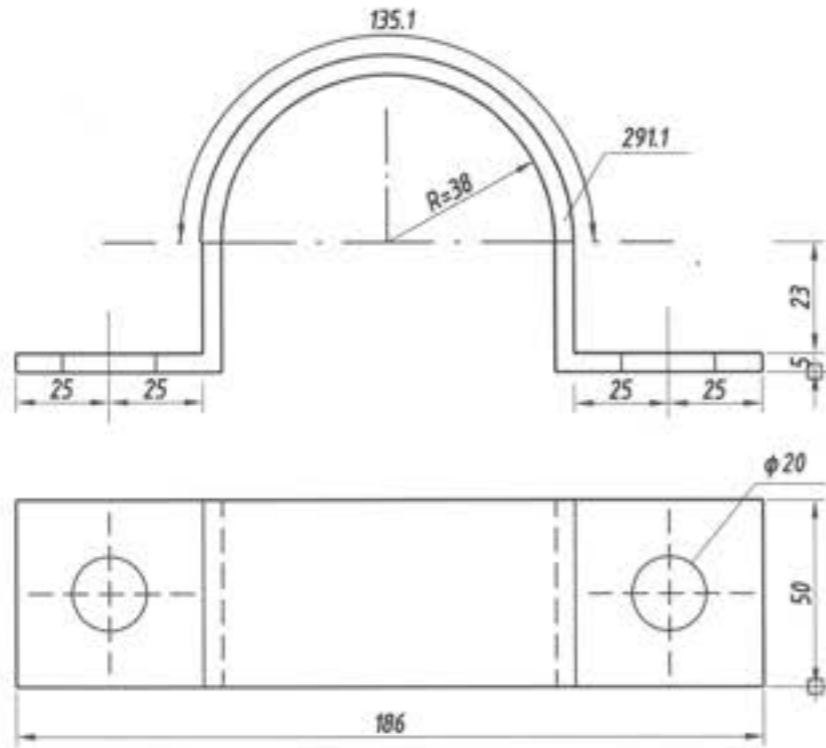

Нүүр тал

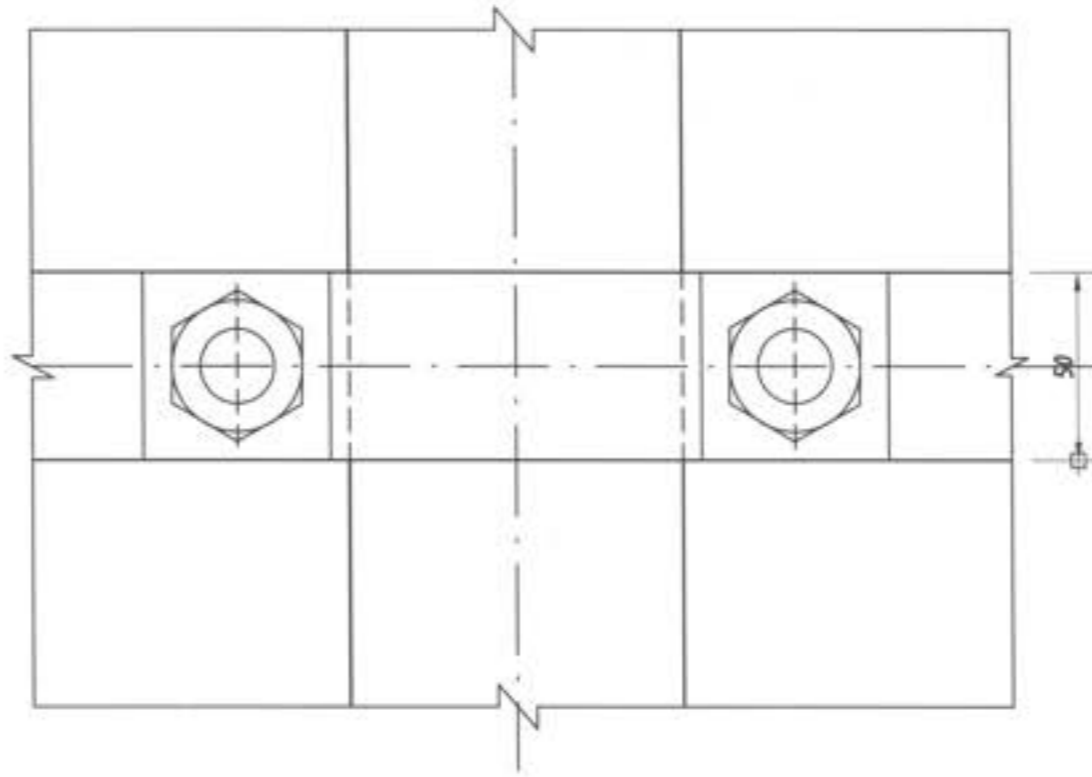

I-I хэсэглэл

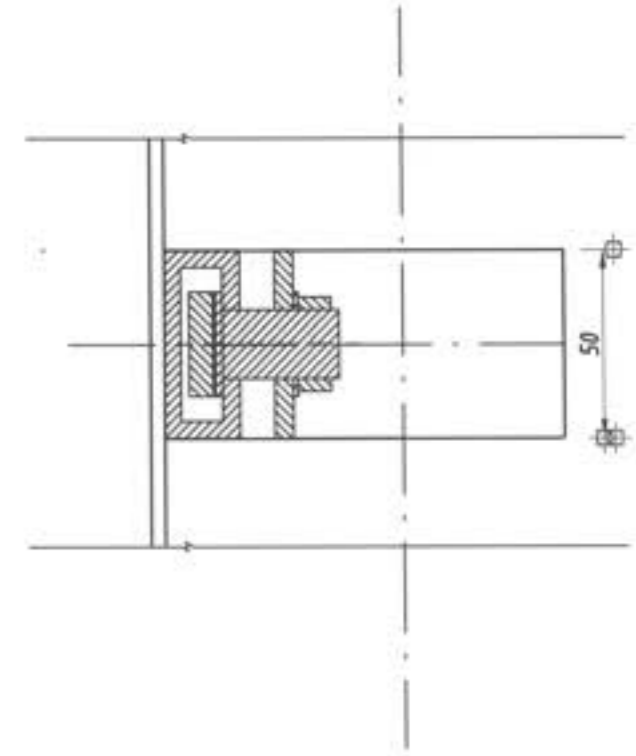

Шон баригч төгсгөлийн detail (Ф 76)

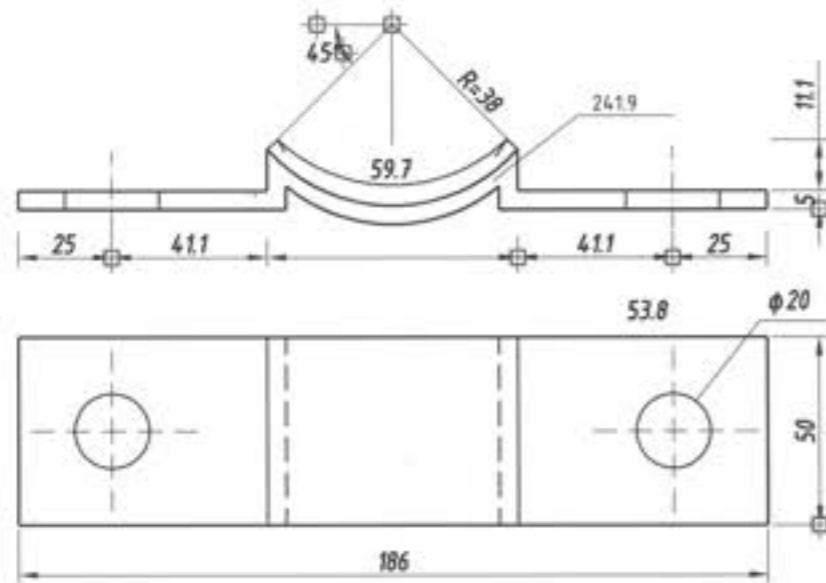

План

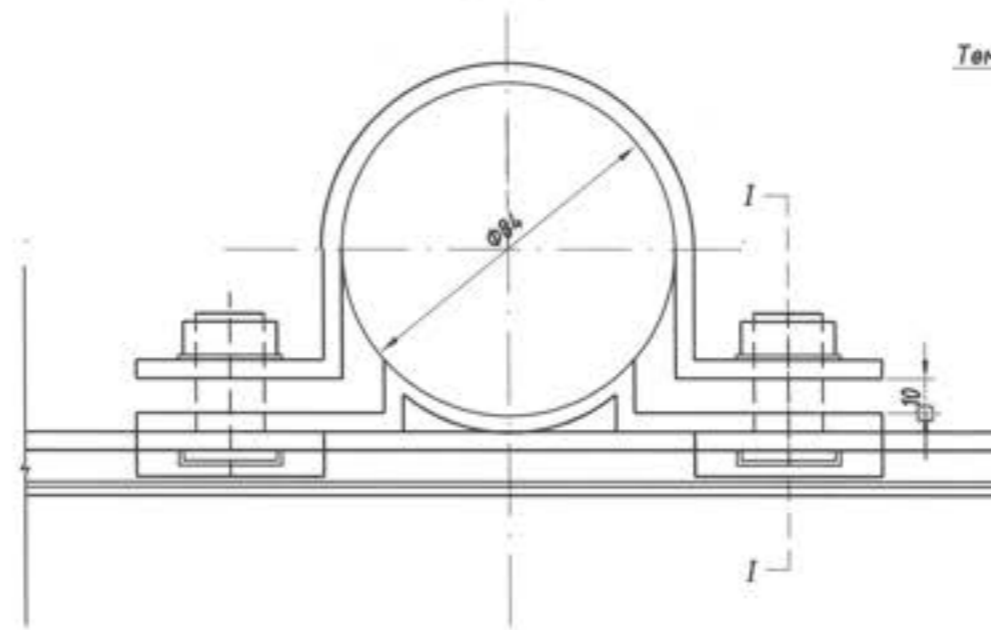

Малгайн detail

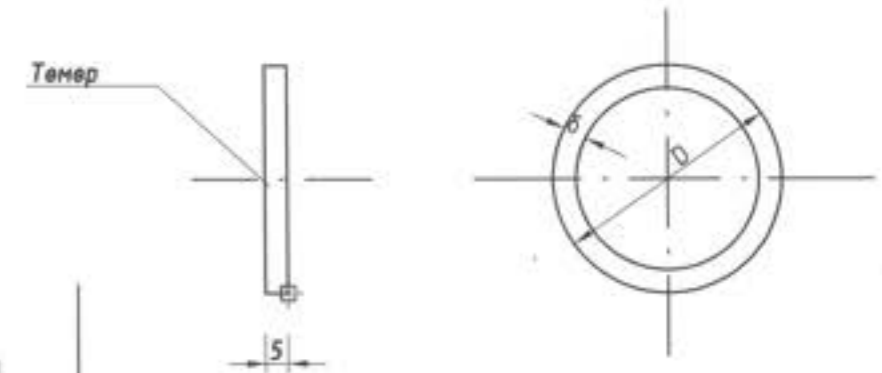

ТАЙЛААР:
1. Бүх хэмжээ мм-ээр өгөв.

| | | | | | | |
|--|---|-----------|---------------|------------------------|----|-------------|
|  УБ хот, Тээвэрчдийн гудамж "Ваяж" төв "Классик Рауд" ХХК | Ханбогод сумын төвийн доторх 5км хатуу хучилттай авто зам | | | Авто зам | | |
| | Захирал | | Ч.Төгсбат | Масштаб: | | |
| | Зургийн инженер | | Д.Нямдорж | үе шал хуудас бүх/хууд | | |
| | Гүйцэтгэсэн | | Э.Лхагвасүрэн | А3 | 02 | 04 |
| Шалгасан | | Д.Нямдорж | Шифр: 20/23 | | | 2023.10 сар |

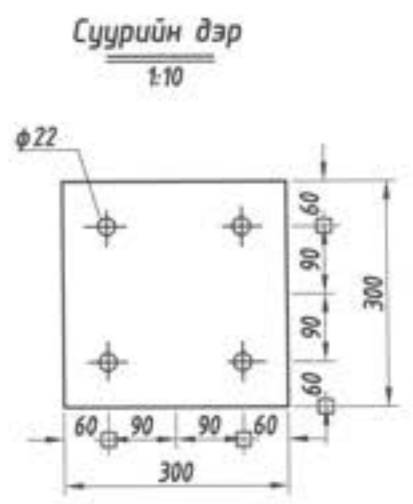
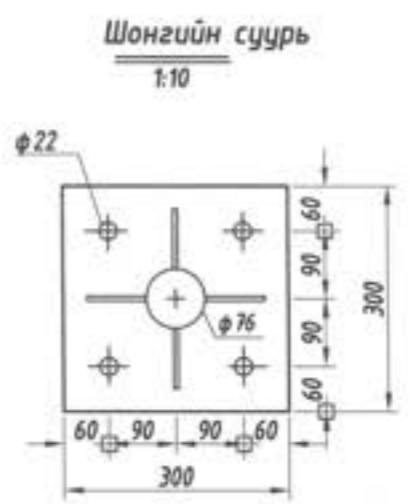
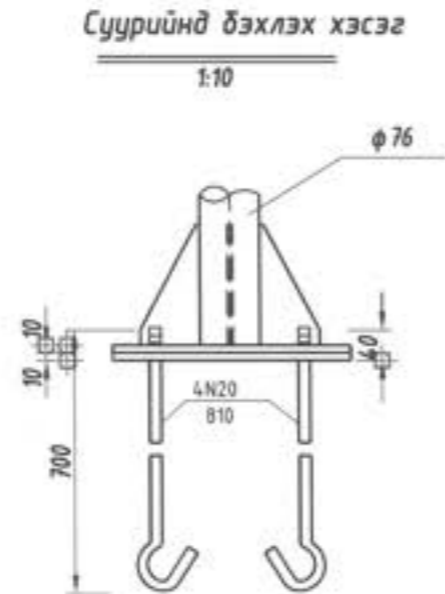
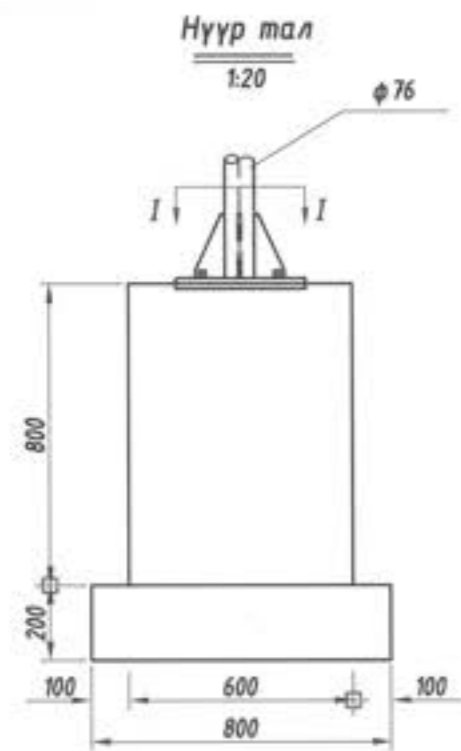

I - I
1:20

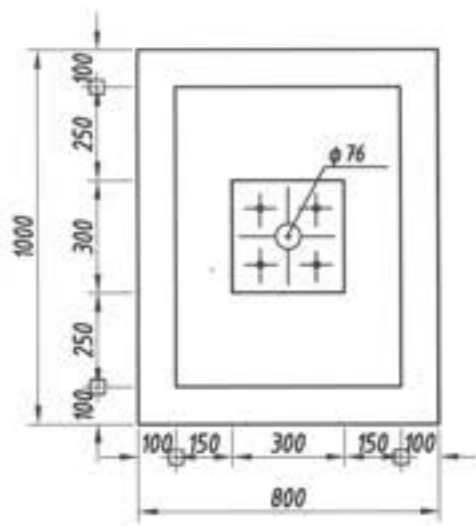

Шонгийн суурийн хажуу тал харагдах байдал
1:5

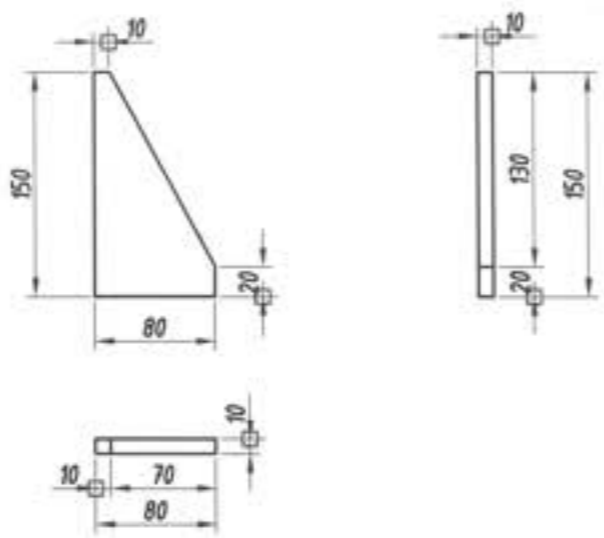

Суурийн арматурлалт
1:20

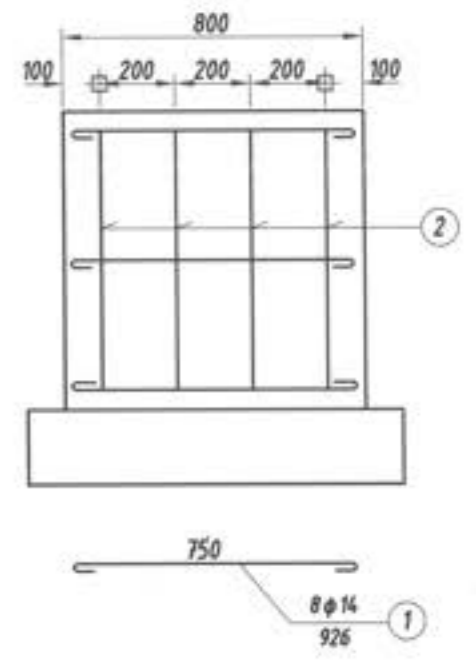
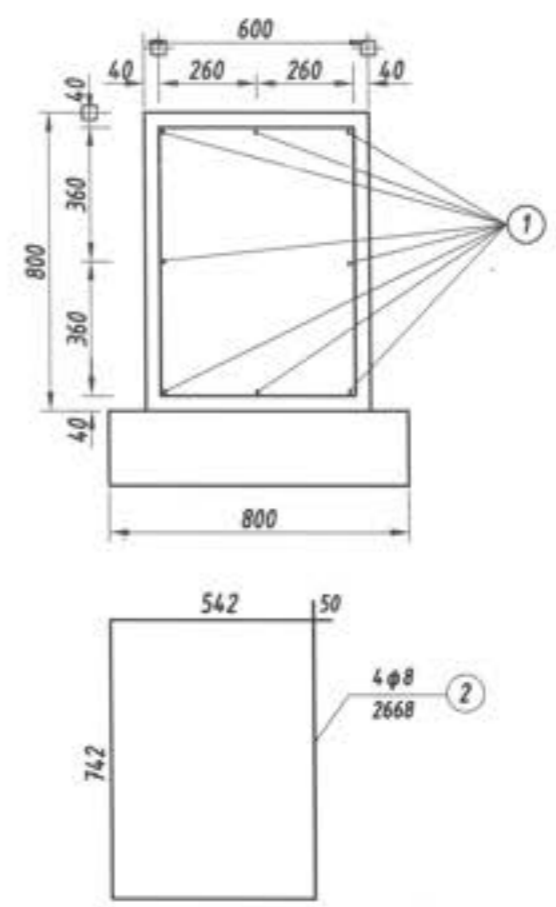

ТАЙЛБАР:
1 Бүх хэмжээг мм-ээр өгөв.

| | | | | | | |
|---|---|--|---------------|----------------------|--------|----------|
| <p>УБ хот, Тээвэрчдийн гудамж "Воля" төв "Классик Роуд" ХХК</p> | Ханбогод сумын төвийн доторх 5км хатуу хучилттай авто зам | | | Авто зам | | |
| | Захирал | | Ч.Төгсбат | Замын тэмдэгийн хийц | | |
| | Зургийн инженер | | Д.Нямдорж | | | |
| | Гүйцэтгэсэн | | Э.Лхагвасүрэн | Масштаб: | | |
| | Шалгасан | | Д.Нямдорж | үе шал | хуудас | Бүх/хууд |
| Шифр: 20/23 | | | 2023.10 сар | | | |

Тогтоогч төмөр деталил

Шураг

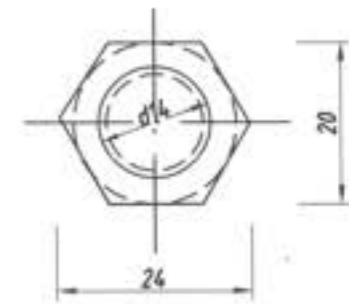
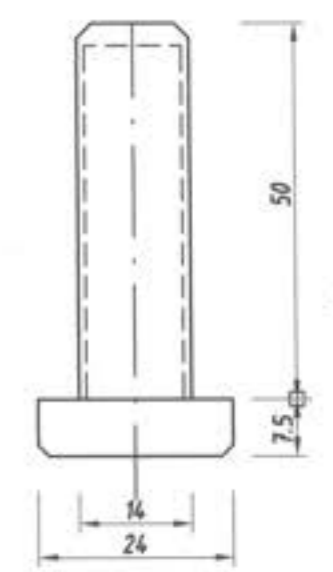
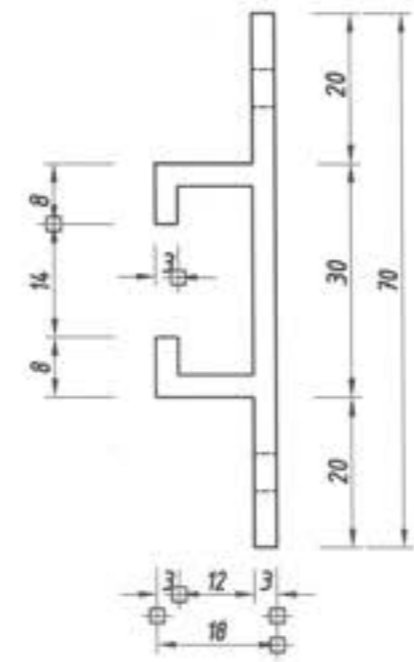
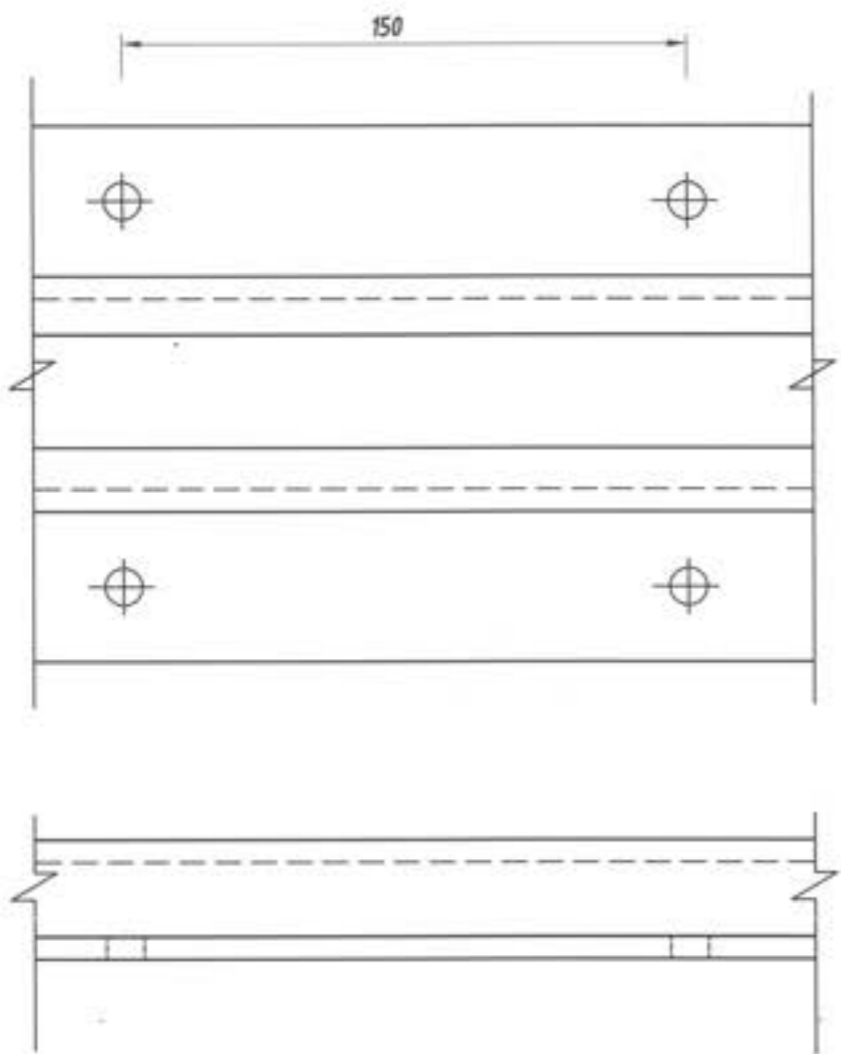

Гайк

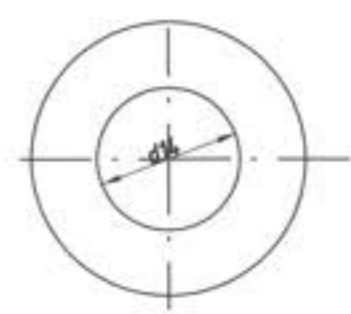
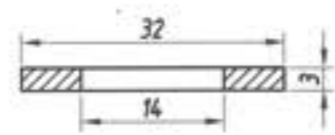

Эрэг

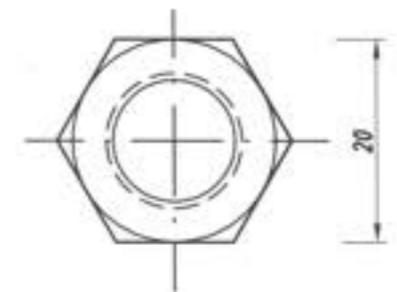
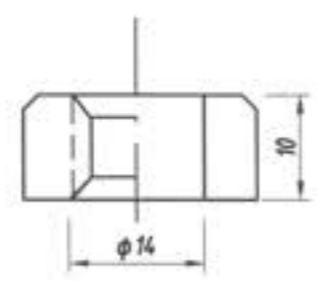

ТАЙЛБАР:
1 Бүх хэмжээг мм-ээр өгөв.

| | | | | | | |
|---|---|---------------|----------------------|----------|--------|----------|
|  56 хөт, Тээвэрчдийн гудамж "Воля" төв "Классик Роуд" ХХК | Ханбогод сумын төвийн доторх 5км хатуу хучилттай авто зам | | | Авто зам | | |
| | Захирал | Ч.Төгсбат | Замын тэмдэгийн хийц | Масштаб: | | |
| | Зургийн инженер | Д.Нямдорж | | үе шат | хуудас | бүх/хууд |
| | Гүйцэтгэсэн | Э.Лхагвасүрэн | | А3 | 04 | 04 |
| Шалгасан | Д.Нямдорж | Шифр: 20/23 | 2023.10 сар | | | |



ЗАЙ ХЭМЖЭЭСИЙН ЗУРАГ

ХАНБОГД СУМЫН ТӨВИЙН ДОТОРХ 5КМ ХАТУУ ХУЧИЛТАЙ АВТО ЗАМ

ХОЛБОЛТЫН СХЕМ



Харагдаж байгаа хэсэг

"ЮУЧ ТӨЛГӨЙ" ХХК-ны төлөвлөж байгаа авто зам

X-67753.458
Y-4785694.1552

X-67759.5268
Y-4785701.0225

X-67709.3227
Y-4785758.8196

X-67709.2707
Y-4785770.1760

X-67705.3544
Y-4785784.2608

X-67706.1969
Y-4785774.1612

X-67708.6936
Y-4785774.7852

X-67700.1391
Y-4785788.9099

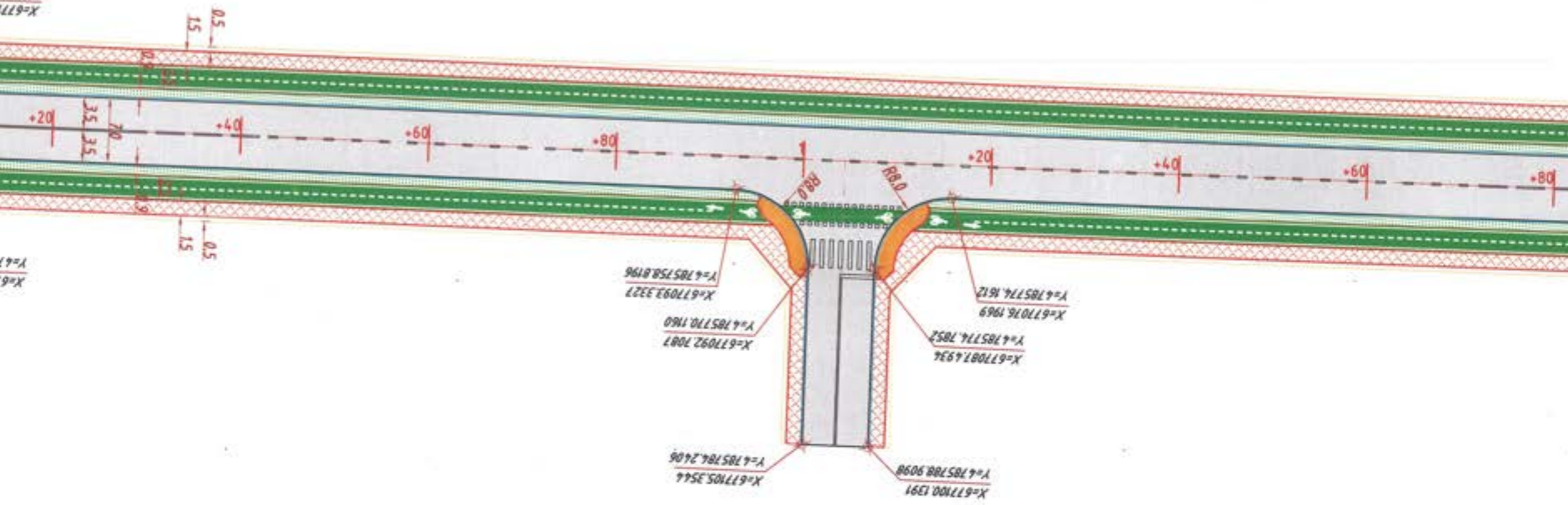

Таних тэмдэг

-  Төлөвлөж буй иргэн хүний зам
-  Төлөвлөж буй дугуйн зам
-  Төлөвлөж буй ногоон байгууламж
-  Төлөвлөж буй авто зам



УБ хот, Тээвэрчдийн гудамж "Вояж" нөв "Классик Роуд" ХХК

Ханбогод сумын төвийн доторх 5км хатуу хучилттай авто зам

| | |
|-----------------|-----------|
| Захирал | Ч.Төгсбат |
| Зургийн инженер | Д.Нямдорж |
| Гүйцэтгэсэн | Б.Борхүү |
| Шалгасан | Д.Нямдорж |

Зай хэмжээсийн зураг 1-р хэсэг

Шифр: 20/23

Авто зам

| | | |
|-----------------|--------|------------|
| Масштаб: М1:500 | | |
| үе шат | хуудас | дүх / хууд |
| A3 | 01 | 21 |
| 2023.10 сар | | |

ХОЛБОЛТЫН СХЕМ



Харагдаж
байгаа хэсэг

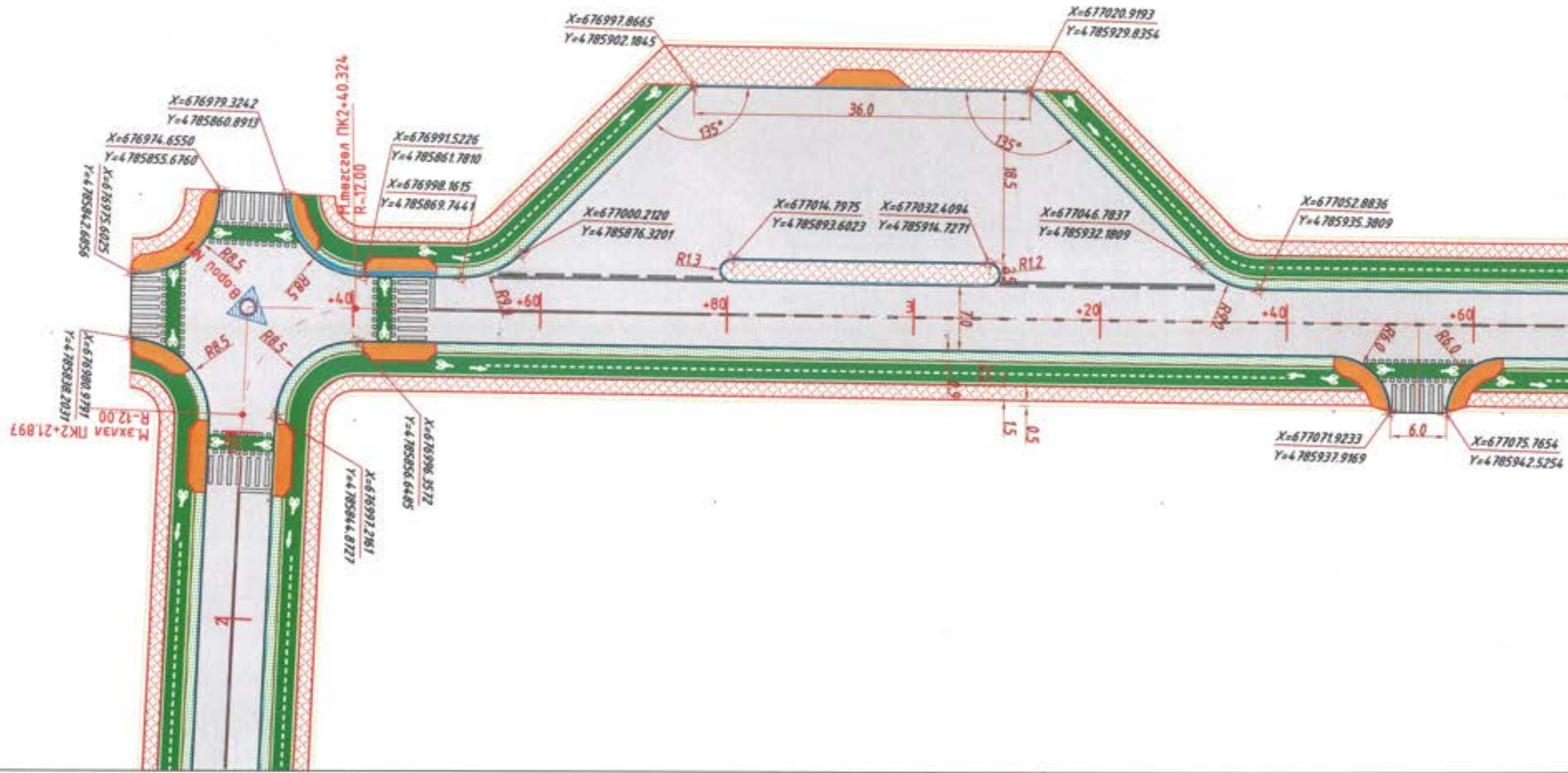

Таних тэмдэг

- Төлөвлөх буй явган хүний зам
- Төлөвлөх буй дуулин зам
- Төлөвлөх буй ногоон байгууламж
- Төлөвлөх буй авто зам



УБ хот, Тээвэрчдийн
лудамж "Вояж" төв
"Классик Роуд" ХХХ

Ханбогод сумын төвийн доторх 5км хатуу хучилттай авто зам

| | |
|-----------------|-----------|
| Захирал | Ч.Төгсбат |
| Зургийн инженер | Д.Нямдорж |
| Гүйцэтгэсэн | Б.Борхүү |
| Шалгасан | Д.Нямдорж |

Зай хэмжээсийн зураг
1-р хэсэг

Шилфр: 20/23

Авто зам

| | | |
|-----------------|--------|----------|
| Масштаб: М1:500 | | |
| үе шал | хуудас | дүх/хууд |
| A3 | 02 | 21 |
| 2023.10 сар | | |

ХОЛБОЛТЫН СХЕМ



Харагдаж
байгаа хэсэг

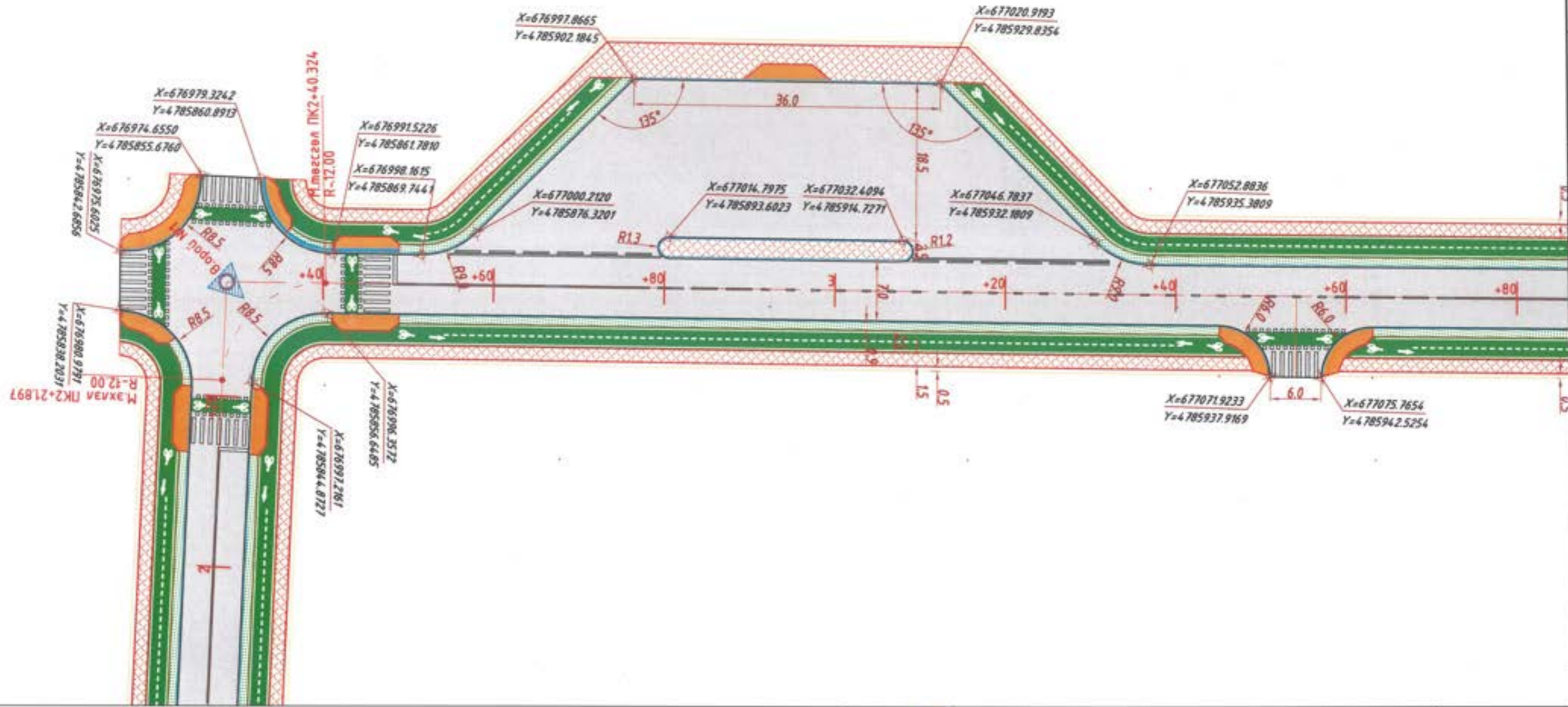

Таних тэмдэг

- | | | | |
|---|--------------------------------|--|-------------------------|
|  | Төлөвлөж буй явган хүний зам |  | Төлөвлөж буй дугуйн зам |
|  | Төлөвлөж буй ногоон байгууламж |  | Төлөвлөж буй авто зам |



УБ хам, Тээвэрчдийн
зуданж "Вояж" төв
"Классик Рауд" ХХХ

Ханбогд сумын төвийн доторх 5км хатуу хучилттай авто зам

| | |
|-----------------|-----------|
| Захирал | Ч.Төгсбат |
| Зургийн инженер | Д.Нямдорж |
| Гүйцэтгэсэн | Б.Борхүү |
| Шалгасан | Д.Нямдорж |

Зай хэмжээсийн зураг
1-р хэсэг

Шифр: 20/23

Авто зам

| | | |
|----------------|--------|----------|
| Масштаб: М:500 | | |
| үе шал | хуудас | дүх/хууд |
| A3 | 02 | 21 |
| 2023.10 сар | | |

ХОЛБОЛТЫН СХЕМ

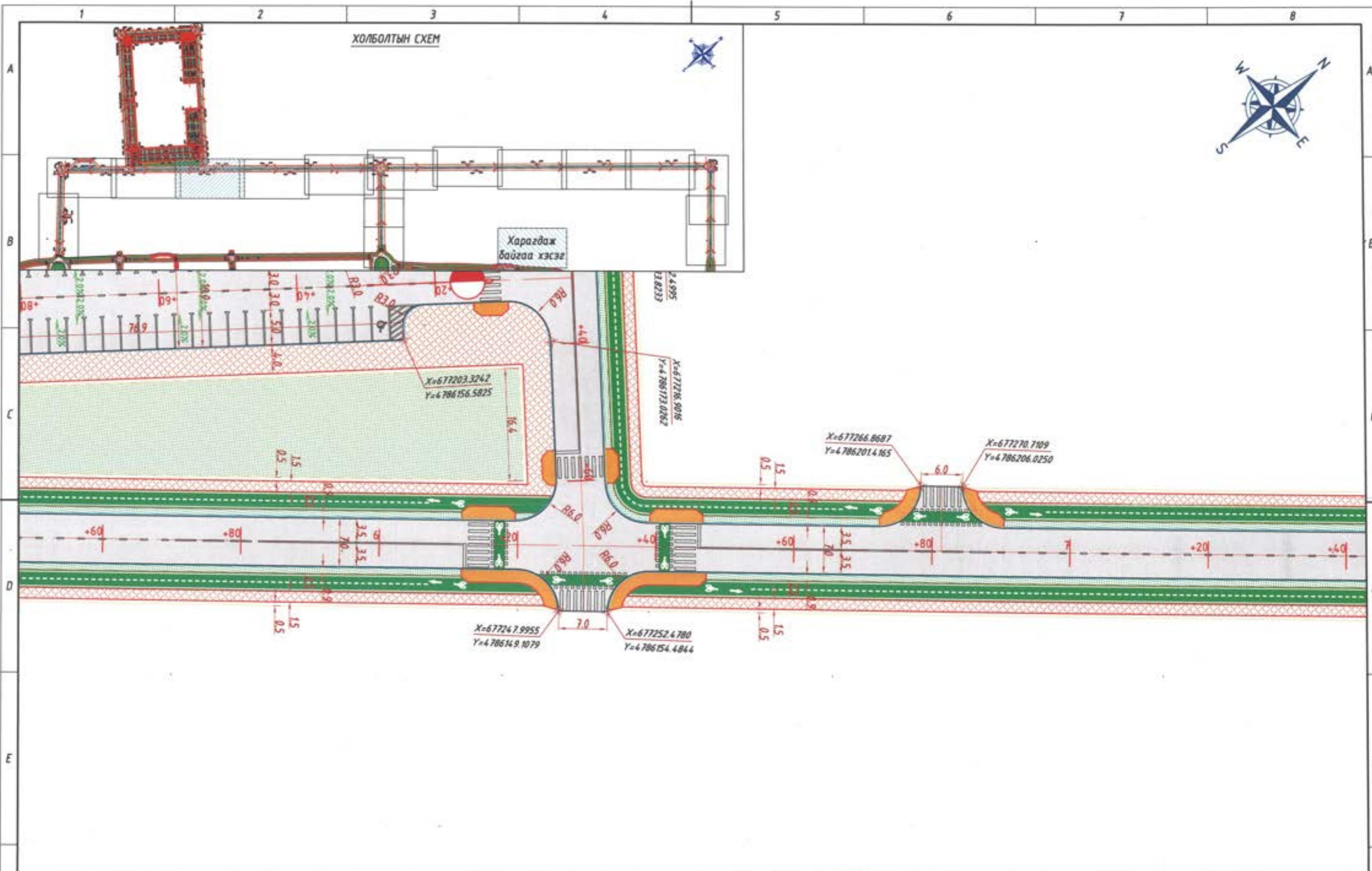

Таних тэмдэг

- Төлөвлөж буй явган хүний зам
- Төлөвлөж буй дугуйн зам
- Төлөвлөж буй ногоон байгууламж
- Төлөвлөж буй авто зам



УБ хот, Тээвэрчдийн
лудамж "Вояж" төв
"Классик Роуд" ХХК

Ханбогод сумын төвийн доторх 5км хатуу хучилттай авто зам

| | |
|-----------------|-----------|
| Захирал | Ч.Төгсбат |
| Зургийн инженер | Д.Нямдорж |
| Гүйцэтгэсэн | Б.Борхүү |
| Шалгасан | Д.Нямдорж |

Зай хэмжээсийн зураг
1-р хэсэг

Шифр: 20/23

Авто зам

Масштаб: М1:500

үе шал хуудас бүх/хууд

A3 04 21

2023.10 сар

ХОЛБОЛТЫН СХЕМ

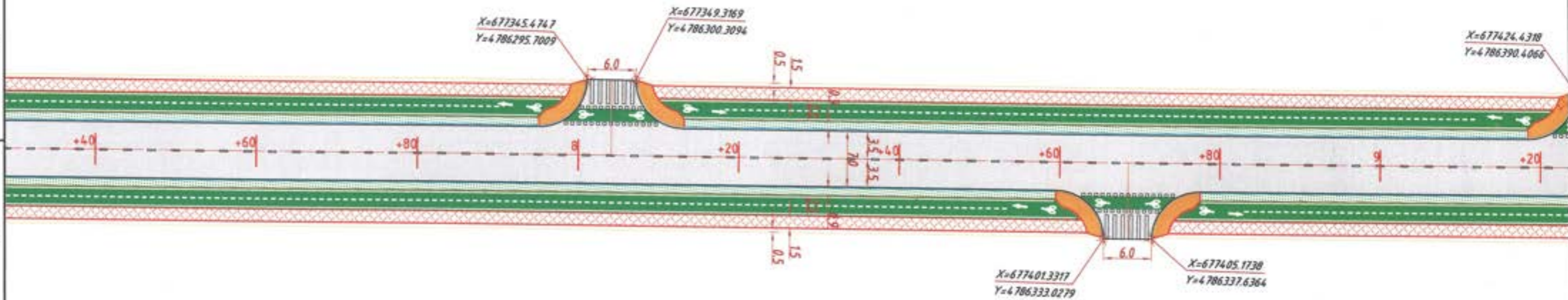
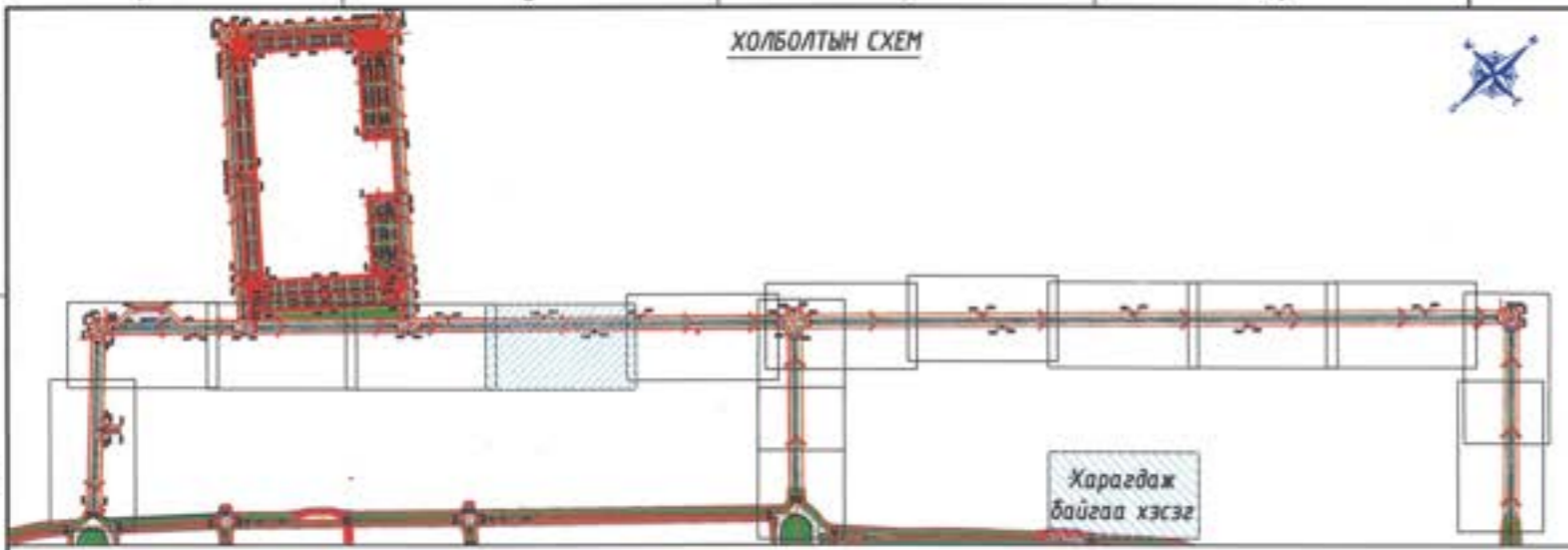

X=677345.4747
Y=4786295.7009

X=677349.3169
Y=4786300.3094

X=677424.4318
Y=4786390.4066

X=677401.3317
Y=4786333.0279

X=677405.1738
Y=4786337.6364

Таних тэмдэг

-  Төлөвлөж буй явган хүний зан
-  Төлөвлөж буй дугуйн зан
-  Төлөвлөж буй ногоон байгууламж
-  Төлөвлөж буй авто зан



УБ хот, Тээвэрчдийн гудамж "Волж" төв "Классик Роуд" ХХХ

Ханбогод сумын төвийн доторх 5км хатуу хучилттай авто зам

| | |
|-----------------|-----------|
| Захирал | Ч.Төгсбат |
| Зургийн инженер | Д.Нямдорж |
| Гүйцэтгэсэн | Б.Борхүү |
| Шалгасан | Д.Нямдорж |

Зай хэмжээсийн зураг 1-р хэсэг

Шифр: 20/23

Авто зам

| | | |
|-----------------|--------|----------|
| Масштаб: М1:500 | | |
| үе шат | хуудас | Бүх/хууд |
| A3 | 05 | 21 |
| 2023.10 сар | | |

ХОЛБОЛТЫН СХЕМ

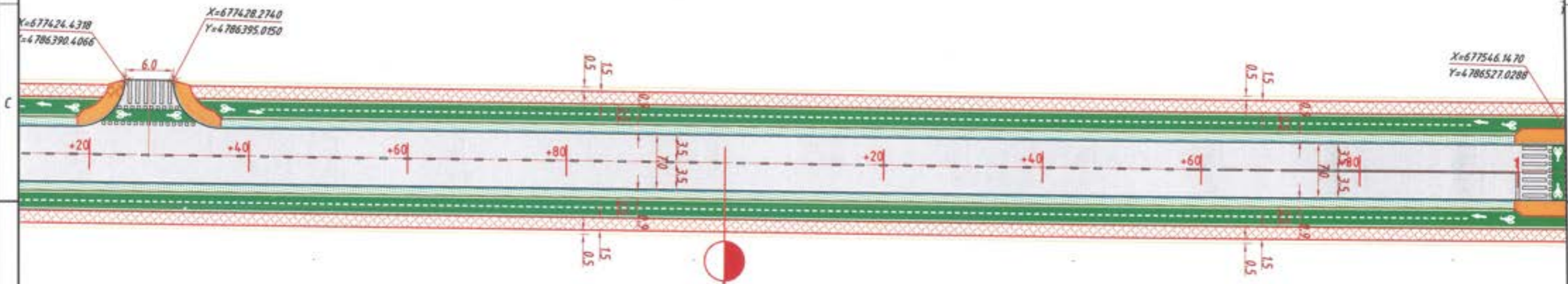
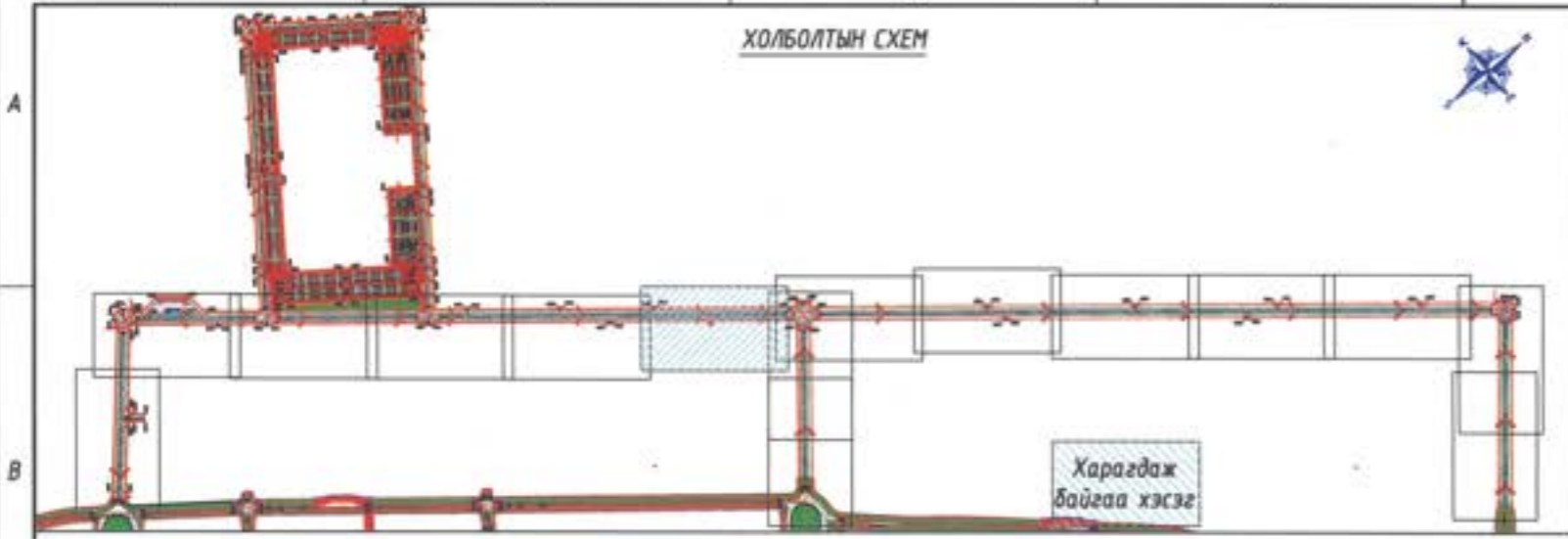

Таних тэмдэг

- Төлөвлөж буй явган хүний зам
- Төлөвлөж буй дугуйн зам
- Төлөвлөж буй ногоон байгууламж
- Төлөвлөж буй авто зам



УБ хот, Тээвэрчдийн гудамж "Вояж" төв "Классик Роуд" ХХК

Ханбогд сумын төвийн доторх 5км хатуу хучилттай авто зам

| | | |
|-----------------|--|-----------|
| Захирал | | Ч.Төгсбат |
| Зургийн инженер | | Д.Нямдорж |
| Гүйцэтгэсэн | | Б.Борхүү |
| Шалгасан | | Д.Нямдорж |

Зай хэмжээсийн зураг 1-р хэсэг

Шифр: 20/23

Авто зам

| | | |
|-----------------|--------|------------|
| Масштаб: М1:500 | | |
| үе шат | хуудас | Бүх / хууд |
| А3 | 06 | 21 |
| 2023.10 сар | | |

ХОЛБОЛТЫН СХЕМ



Харагдаж
байгаа хэсэг

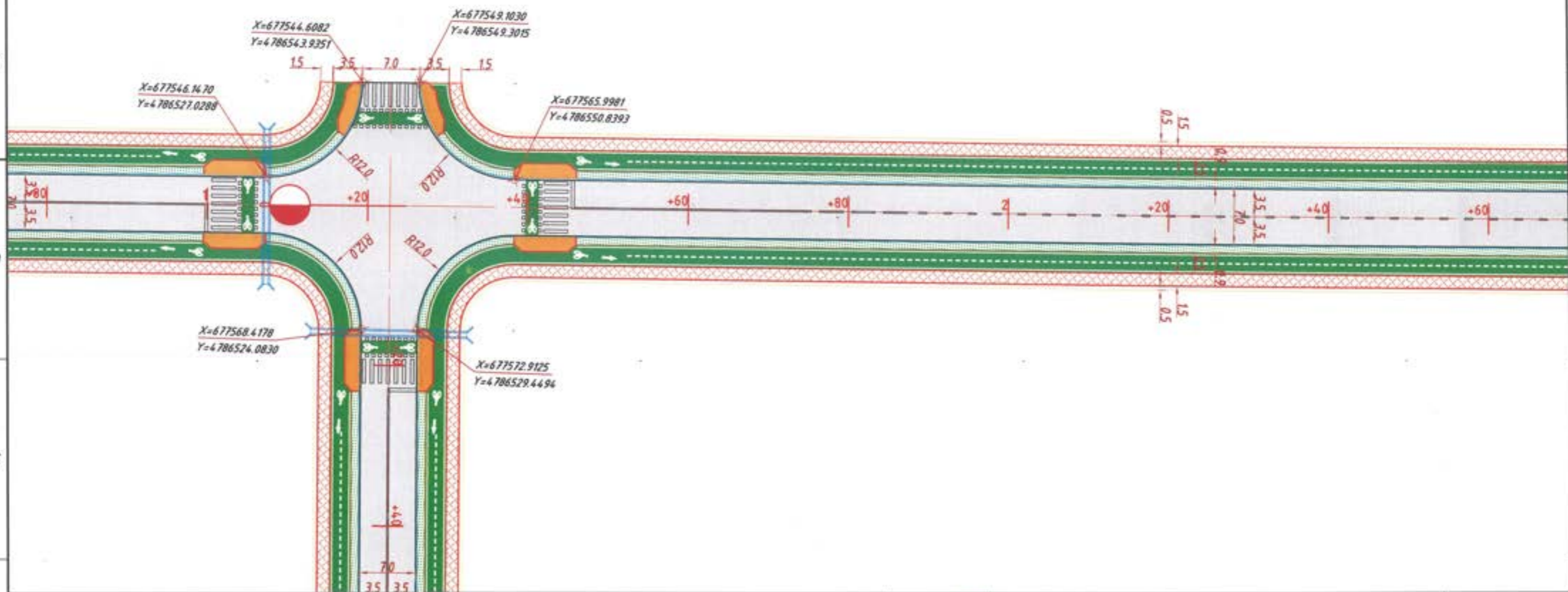

Таних тэмдэг

- | | | | |
|--|--------------------------------|--|-------------------------|
| | Төлөвлөж буй явган хүний зам | | Төлөвлөж буй дуулин зам |
| | Төлөвлөж буй ногоон байгууламж | | Төлөвлөж буй авто зам |



УБ хот, Тээвэрчдийн
гудамж "Вояж" төв
"Классик Роуд" ХХК

Ханбогд сумын төвийн доторх 5км хатуу хучилттай авто зам

| | |
|-----------------|-----------|
| Захирал | Ч.Төгсбат |
| Зургийн инженер | Д.Нямдорж |
| Гүйцэтгэсэн | Б.Бархүү |
| Шалгасан | Д.Нямдорж |

Зай хэмжээсийн зураг
1-р хэсэг

Шифр: 20/23

Авто зам

Масштаб: М1:500

| | | |
|--------|--------|------------|
| үе шат | хуудас | бүх / хууд |
| А3 | 07 | 21 |

2023.10 сар

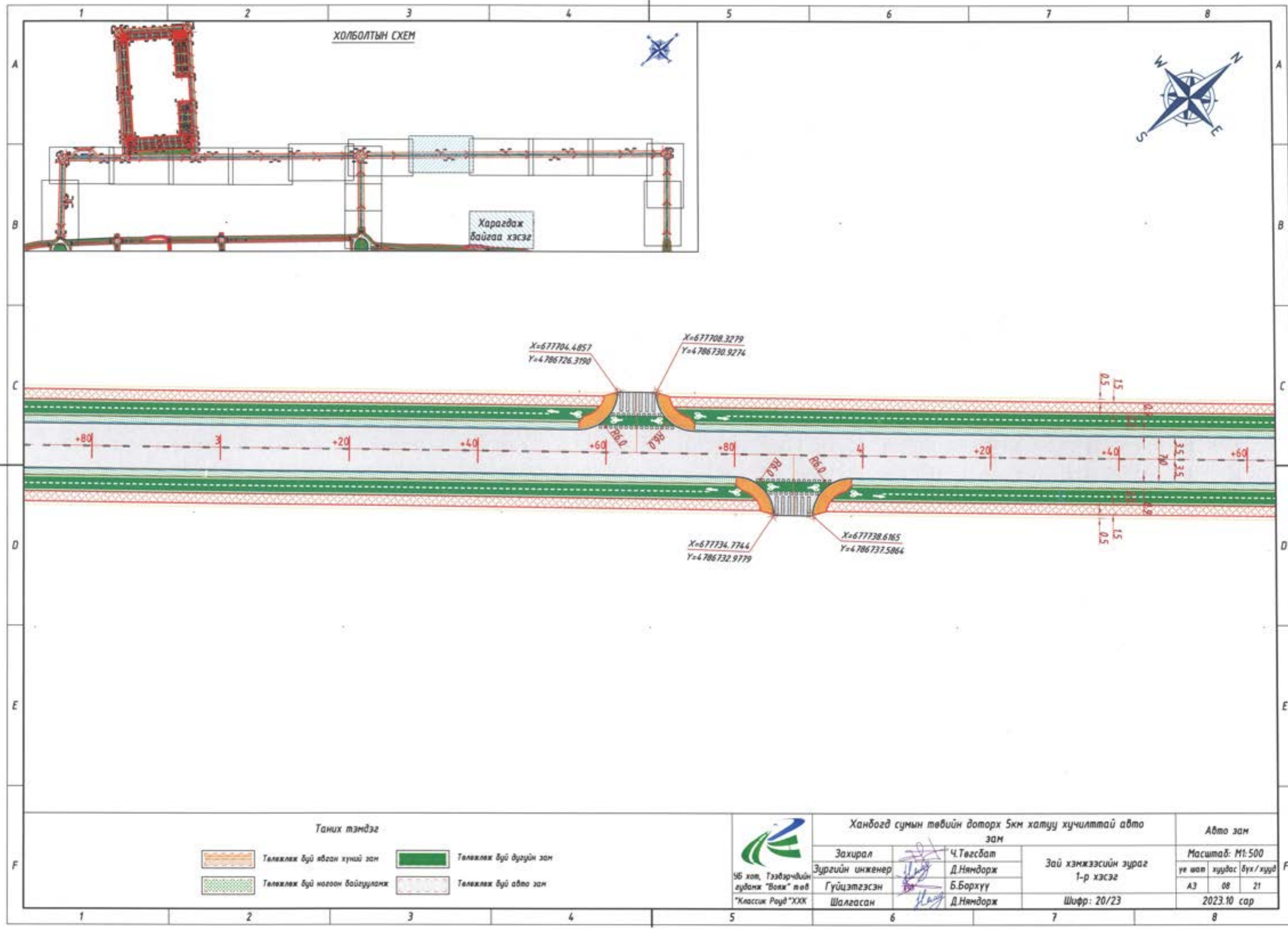

ХОЛБОЛТЫН СХЕМ

Харагдаж байгаа хэсэг

X=677704.4857
Y=4786726.3190

X=677708.3279
Y=4786730.9274

X=677734.7744
Y=4786732.9779

X=677738.6165
Y=4786737.5864

Таних тэмдэг

-  Төлөвлөж буй явган хүний зам
-  Төлөвлөж буй дугуйн зам
-  Төлөвлөж буй ногоон байгууламж
-  Төлөвлөж буй авто зам



95 хөт, Тээвэрчдийн суданж "Вояж" төд "Классик Роуд" ХХК

Ханбогд сумын төвийн доторх 5км хатуу хучилттай авто зам

| | |
|-----------------|-----------|
| Захирал | Ч.Төгсбат |
| Зургийн инженер | Д.Нямдорж |
| Гүйцэтгэсэн | Б.Борхүү |
| Шалгасан | Д.Нямдорж |

Зай хэмжээсийн зураг 1-р хэсэг

Шифр: 20/23

Авто зам

| | | |
|-----------------|--------|----------|
| Масштаб: М1:500 | | |
| үе шат | хуудас | бүх/хууд |
| А3 | 08 | 21 |
| 2023.10 сар | | |

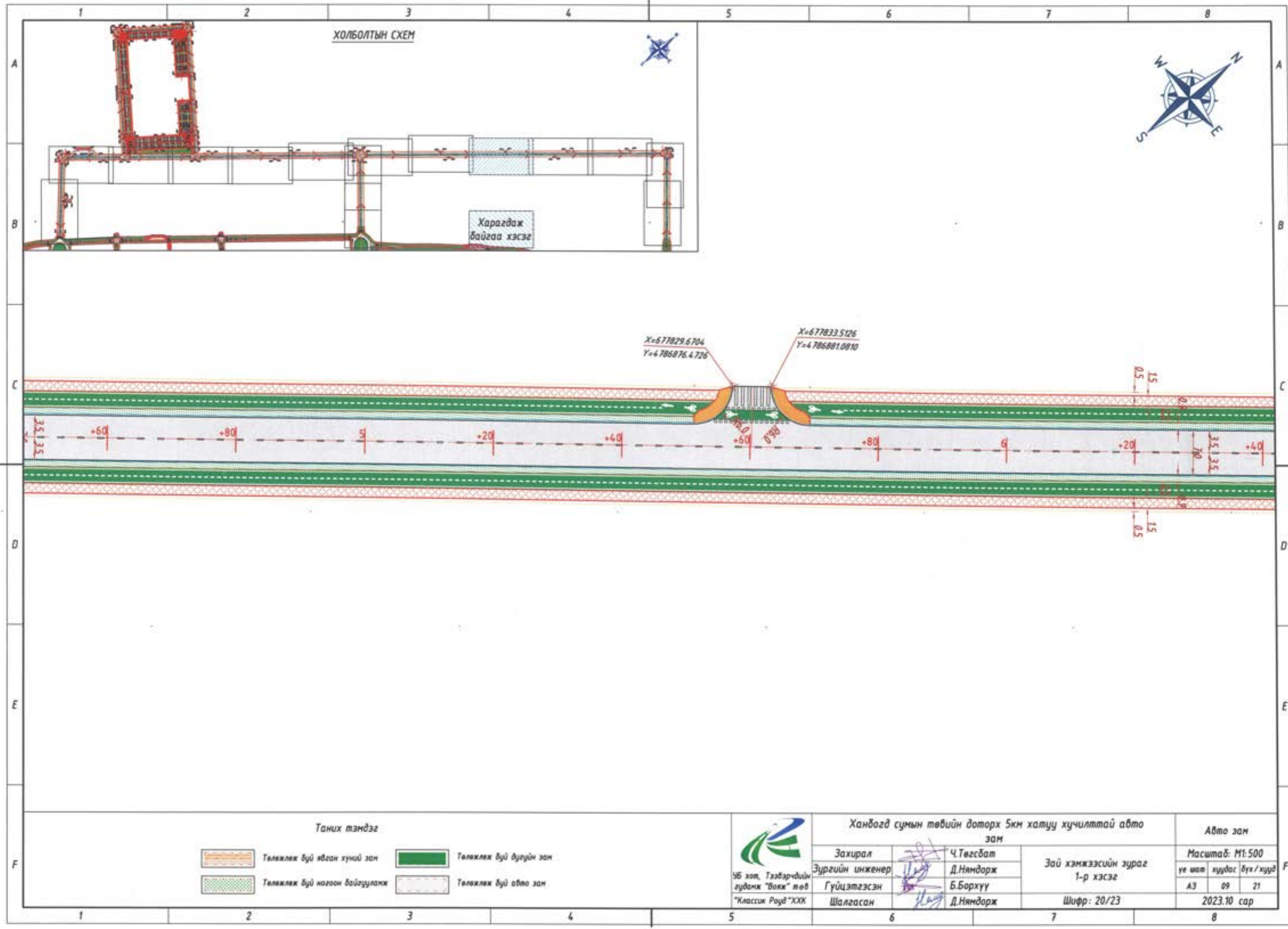

ХОЛБОЛТЫН СХЕМ

Харгдаж байгаа хэсэг

X=677829.6704
Y=4786876.4726

X=677833.5126
Y=4786881.0810

Таних тэмдэг

-  Төлөвлөж буй явган хүний зам
-  Төлөвлөж буй буурын зам
-  Төлөвлөж буй ногоон байгууламж
-  Төлөвлөж буй авто зам



УБ хот, Тээгэрчдийн гудамж "Вояж" төв
"Классик Роуд" ХХК

Ханбогд сумын төвийн доторх 5км хатуу хүчилттай авто зам

| | |
|-----------------|-----------|
| Захирал | Ч.Төгсбат |
| Зургийн инженер | Д.Нямдорж |
| Гүйцэтгэсэн | Б.Бархүү |
| Шалгасан | Д.Нямдорж |

Зай хэмжээсийн зураг
1-р хэсэг

Шифр: 20/23

Авто зам

| | | |
|-----------------|--------|-----------|
| Масштаб: М1:500 | | |
| үе шат | хуудас | бүх /хууд |
| А3 | 09 | 21 |
| 2023.10 сар | | |

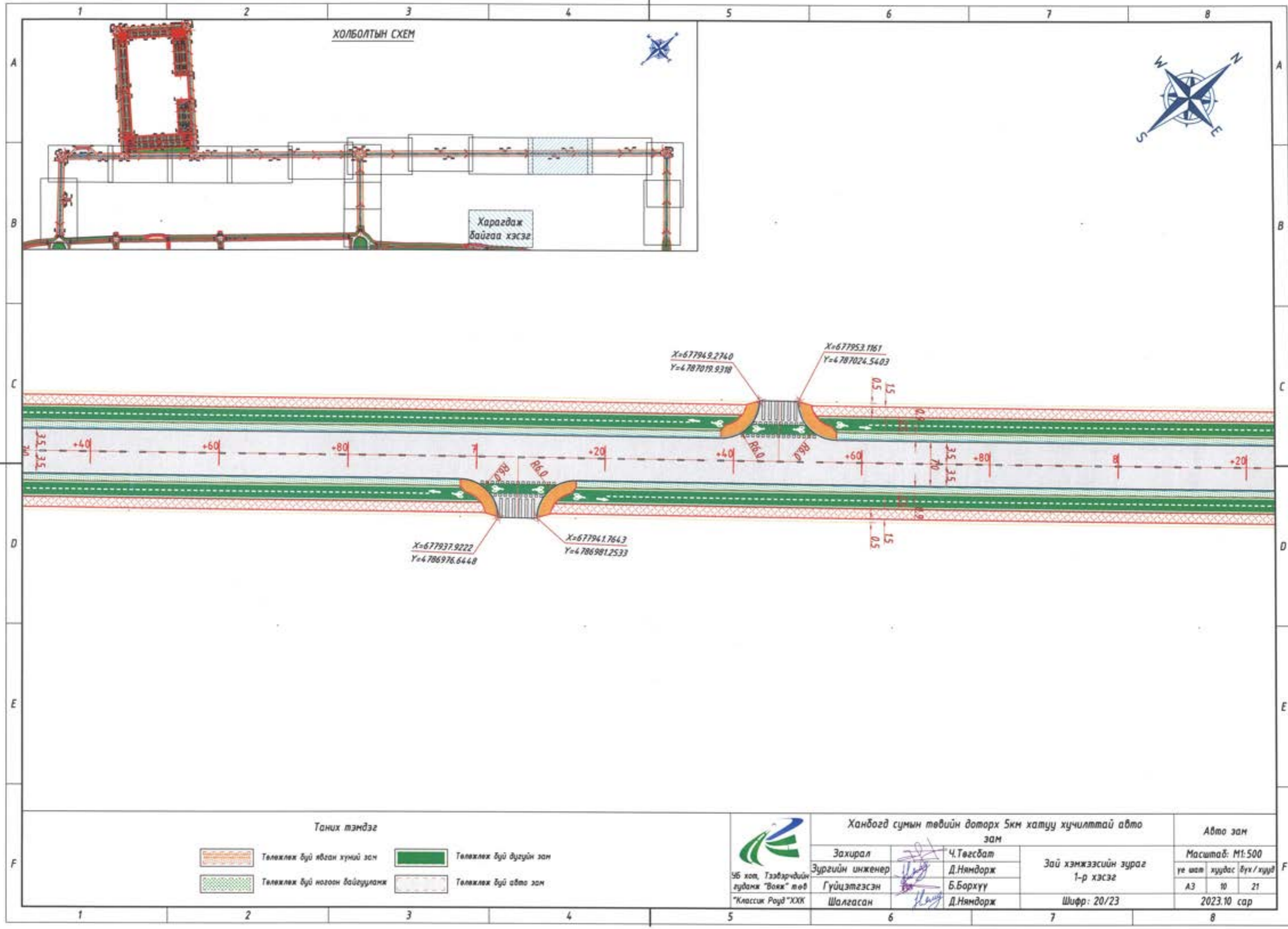

ХОЛБОЛТЫН СХЕМ

Харгдаж байгаа хэсэг

X=677949.2740
Y=4787019.9310

X=677953.1161
Y=4787024.5403

X=677937.9222
Y=4786976.6448

X=677941.7643
Y=4786981.2533

Таних тэмдэг

- Төлөвлөж буй явган хүний зам
- Төлөвлөж буй дугуйн зам
- Төлөвлөж буй ногоон байгууламж
- Төлөвлөж буй авто зам



УБ хот, Тээвэрчдийн гудамж "Вояж" төв "Классик Роуд" ХХК

Ханбогод сумын төвийн доторх 5км хатуу хучилттай авто зам

| | |
|-----------------|-----------|
| Захирал | Ч.Төгсбат |
| Зургийн инженер | Д.Нямдорж |
| Гүйцэтгэсэн | Б.Бархүү |
| Шалгасан | Д.Нямдорж |

Зай хэмжээсийн зураг 1-р хэсэг

Шифр: 20/23

Авто зам

| | | |
|-----------------|--------|----------|
| Масштаб: М1:500 | | |
| үе шат | хуудас | бүх/хууд |
| А3 | 10 | 21 |
| 2023.10 сар | | |

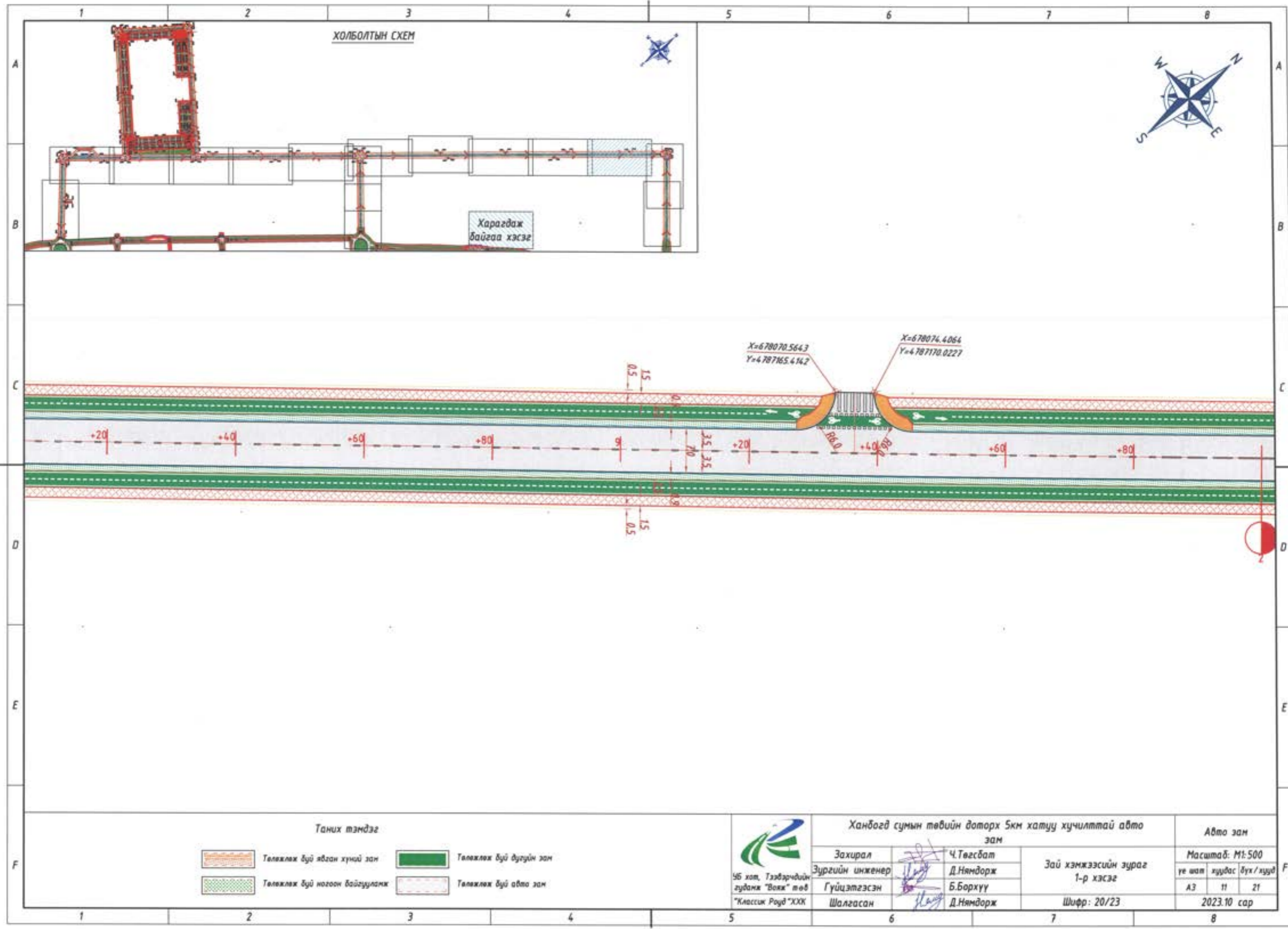

ХОЛБОЛТЫН СХЕМ

Харагдаж байгаа хэсэг

X=678070.5643
Y=4787165.4142

X=678076.4064
Y=4787170.0227

Таних тэмдэг

- Төлөвлөж буй явган хүний зам
- Төлөвлөж буй дуугүй зам
- Төлөвлөж буй ногоон байгууламж
- Төлөвлөж буй авто зам



УБ хот, Тээвэрчдийн гудамж "Воля" төв
"Классик Роуд" ХХК

Ханбогд сумын төвийн доторх 5км хатуу хучилттай авто зам

| | |
|-----------------|-----------|
| Захирал | Ч.Төгсбат |
| Зургийн инженер | Д.Нямдорж |
| Гүйцэтгэсэн | Б.Борхүү |
| Шалгасан | Д.Нямдорж |

Зай хэмжээсийн зураг
1-р хэсэг

Шифр: 20/23

Авто зам

| | | |
|-----------------|--------|------------|
| Масштаб: М1:500 | | |
| үе шал | хуудас | бүх / хууд |
| А3 | 11 | 21 |
| 2023.10 сар | | |

ХОЛБОЛТЫН СХЕМ



Харагдаж
байгаа хэсэг

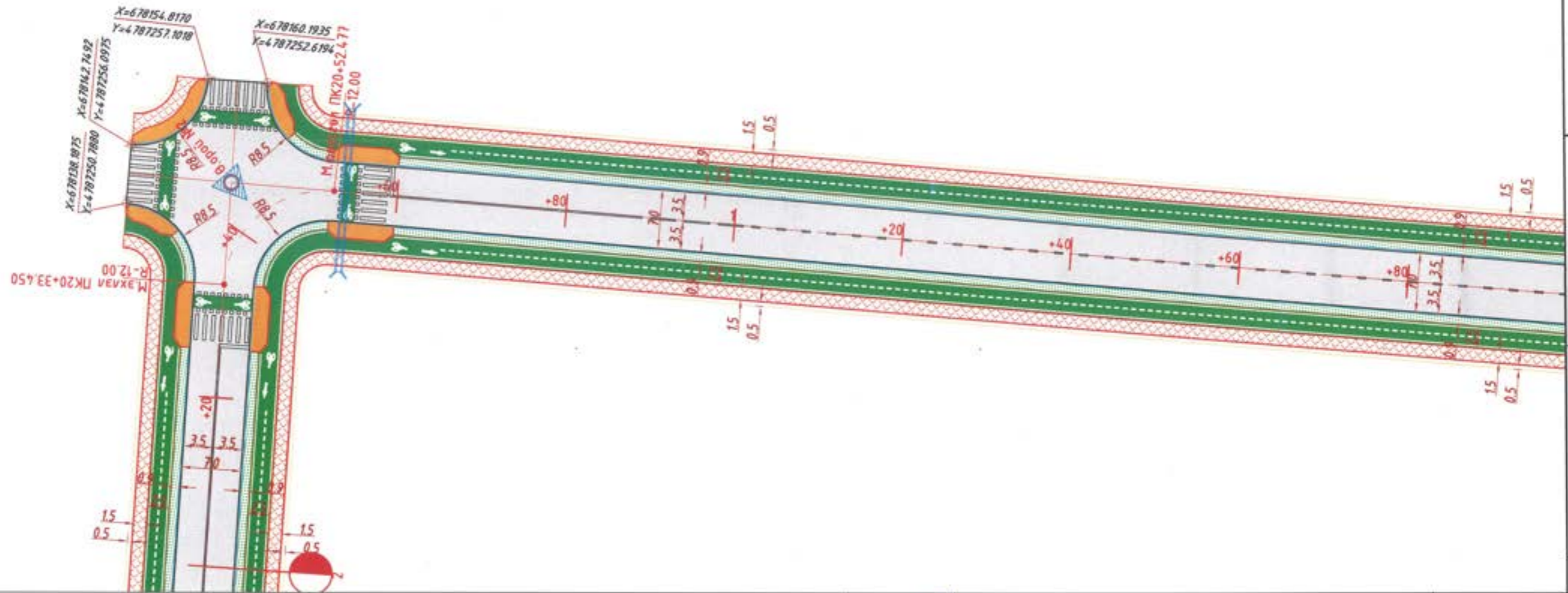

Таних тэмдэг

- | | | | |
|--|--------------------------------|--|-------------------------|
| | Төлөвлөж буй явган хүний зам | | Төлөвлөж буй дугуйн зам |
| | Төлөвлөж буй ногоон байгууламж | | Төлөвлөж буй авто зам |



36 хөт, Тээвэрчдийн
гудамж "Воиж" төв
"Классик Роуд" ХХК

Ханбогд сумын төвийн доторх 5км хатуу хучилттай авто зам

| | |
|-----------------|-----------|
| Захирал | Ч.Төгсбат |
| Зургийн инженер | Д.Нямдорж |
| Гүйцэтгэсэн | Б.Борхүү |
| Шалгасан | Д.Нямдорж |

Зай хэмжээсийн зураг
1-р хэсэг

Шифр: 20/23

Авто зам

Масштаб: М1:500

| | | |
|--------|--------|----------|
| үе шат | хуудас | дүх/хууд |
| А3 | 12 | 21 |

2023.10 сар

ХОЛБОЛТЫН СХЕМ

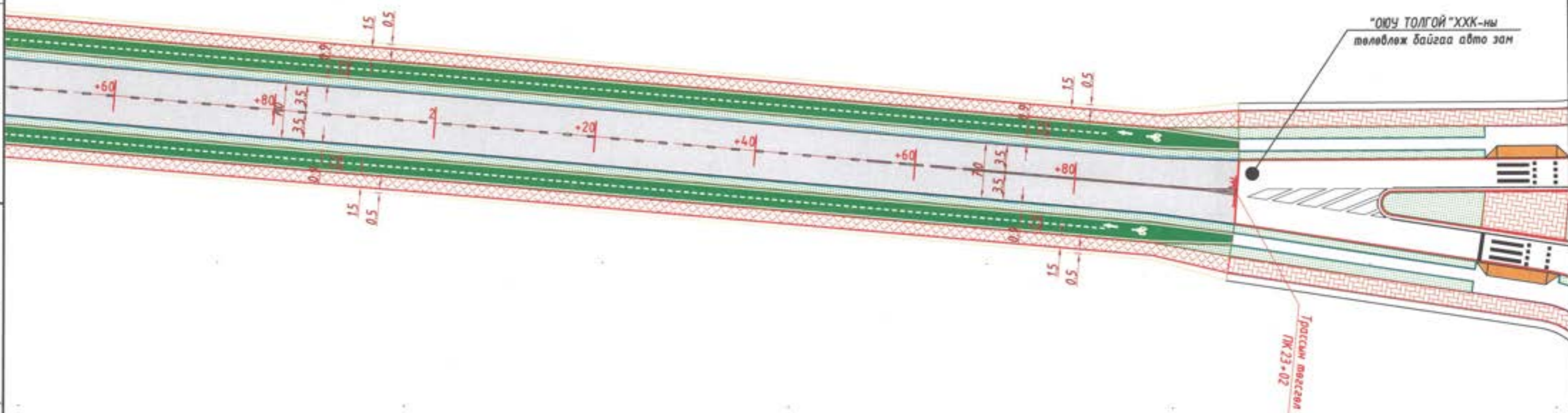

Харагдаж байгаа хэсэг

Таних тэмдэг

- | | | | |
|--|--------------------------------|--|-------------------------|
| | Төлөвлөж буй явган хүний зам | | Төлөвлөж буй дуугүй зам |
| | Төлөвлөж буй ногоон байгууламж | | Төлөвлөж буй авто зам |



56 хаяг, Тээвэрчдийн гудамж "Воля" тэд "Классик Роуд" ХХК

Ханбогд сумын төвийн доторх 5км хатуу хучилттай авто зам

| | |
|-----------------|-----------|
| Захирал | Ч.Төгсбат |
| Зургийн инженер | Д.Нямдорж |
| Гүйцэтгэсэн | Б.Борхүү |
| Шалгасан | Д.Нямдорж |

Зай хэмжээсийн зураг 1-р хэсэг

Шифр: 20/23

Авто зам

| | | |
|-----------------|--------|------------|
| Масштаб: М1:500 | | |
| үе шат | хуудас | дүх / хууд |
| A3 | 13 | 21 |
| 2023.10 сар | | |

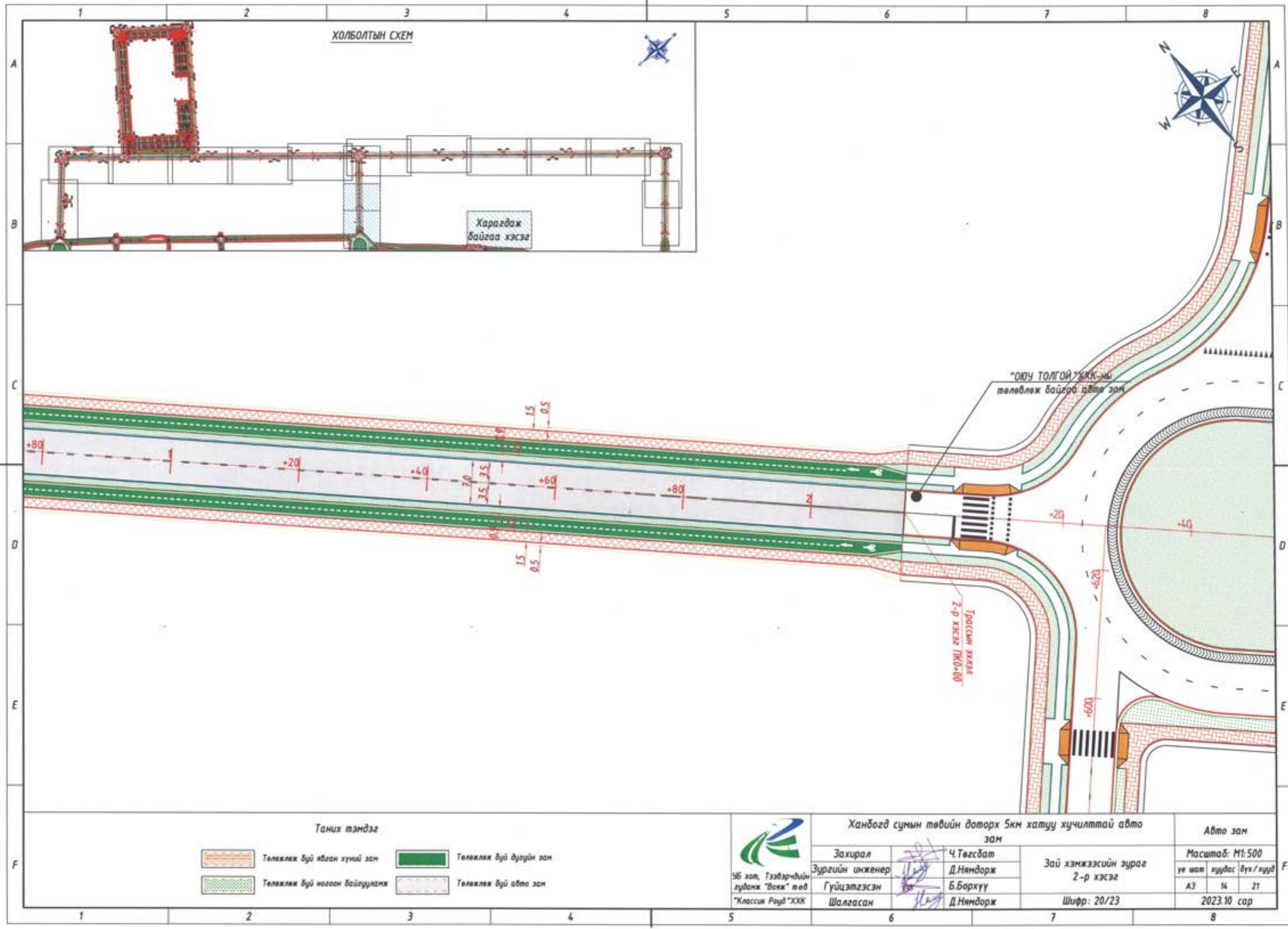

ХОЛБОЛТЫН СХЕМ

Харагдаж байгаа хэсэг

"ОЮУ ТОЛГОЙ" УХК-ны төлөвлөж байгаа авто зам

Троссын эхэнд 2-р хэсэг ЛК0+00

Таних тэмдэг

- Төлөвлөж буй явган хүний зам
- Төлөвлөж буй дузуйн зам
- Төлөвлөж буй ногоон байгууламж
- Төлөвлөж буй авто зам



УБ хот, Тээвэрчдийн гудамж "Вояж" төв "Классик Роуд" УХК

Ханбогд сумын төвийн доторх 5км хатуу хучилттай авто зам

| | |
|-----------------|-----------|
| Захирал | Ч.Төгсдаг |
| Зургийн инженер | Д.Нямдорж |
| Гүйцэтгэсэн | Б.Борхүү |
| Шалгасан | Д.Нямдорж |

Зай хэмжээсийн зураг 2-р хэсэг

Шифр: 20/23

Авто зам

| | | |
|-----------------|--------|------------|
| Масштаб: М1:500 | | |
| үе шат | хуудас | бүх / хууд |
| А3 | 14 | 21 |
| 2023.10 сар | | |

ХОЛБОЛТЫН СХЕМ



Харагдаж
байгаа хэсэг

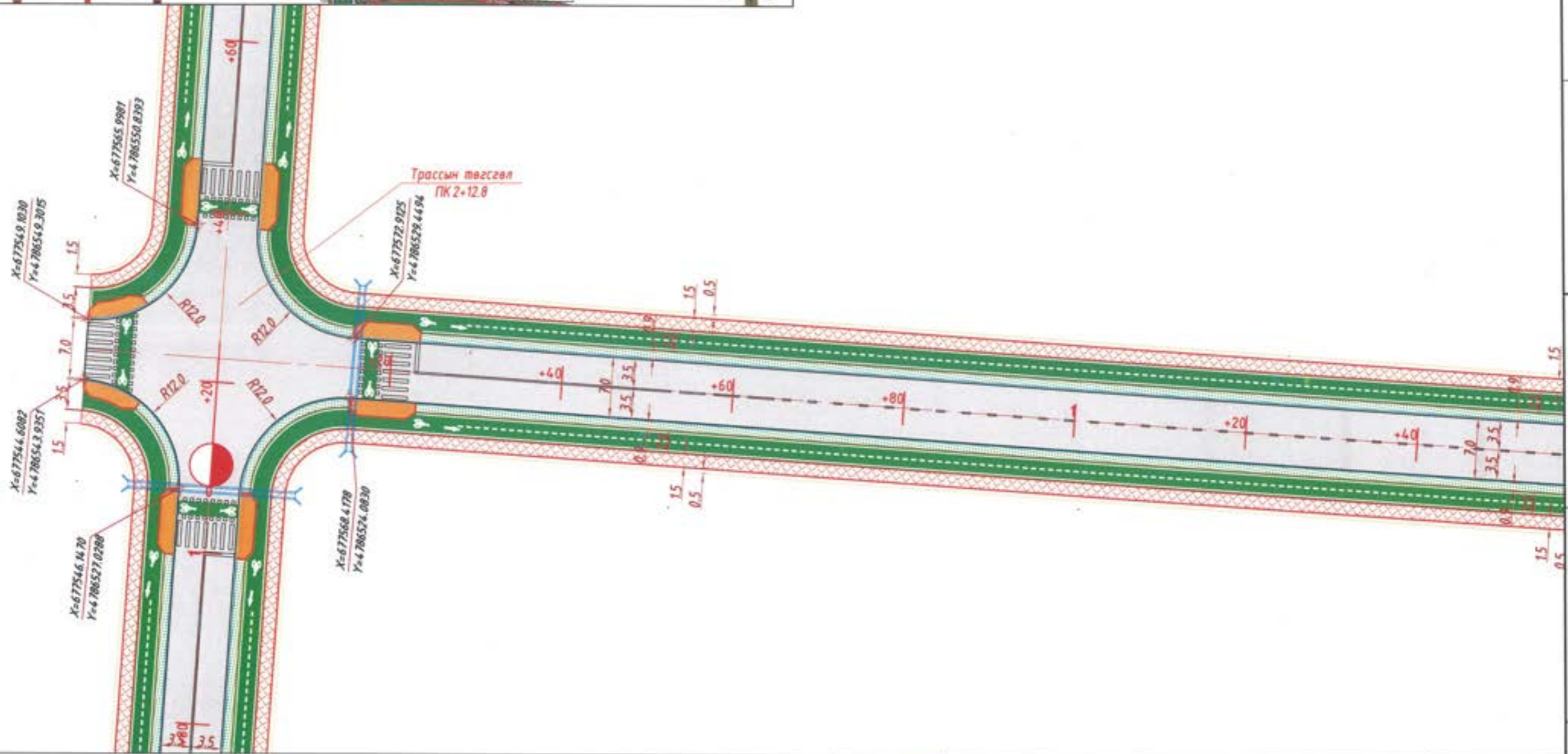

- | | | | |
|--|--------------------------------|--|-------------------------|
| | Төлөвлөх буй явган хүний зам | | Төлөвлөх буй дугуйн зам |
| | Төлөвлөх буй ногоон байгууламж | | Төлөвлөх буй авто зам |



96 хөт, Тээвэрчдийн
гудамж "Вояж" төв
"Класси Роуд" ХХК

Ханбогд сумын төвийн доторх 5км хатуу хучилттай авто зам

| | |
|-----------------|-----------|
| Захирал | Ч.Төгсбат |
| Зургийн инженер | Д.Нямдорж |
| Гүйцэтгэсэн | Б.Борхүү |
| Шалгасан | Д.Нямдорж |

Зай хэмжээсийн зураг
2-р хэсэг

Шифр: 20/23

Авто зам

| | | |
|-----------------|--------|----------|
| Масштаб: М1:500 | | |
| үе шат | хуудас | бүх/хууд |
| A3 | 15 | 21 |
| 2023.10 сар | | |

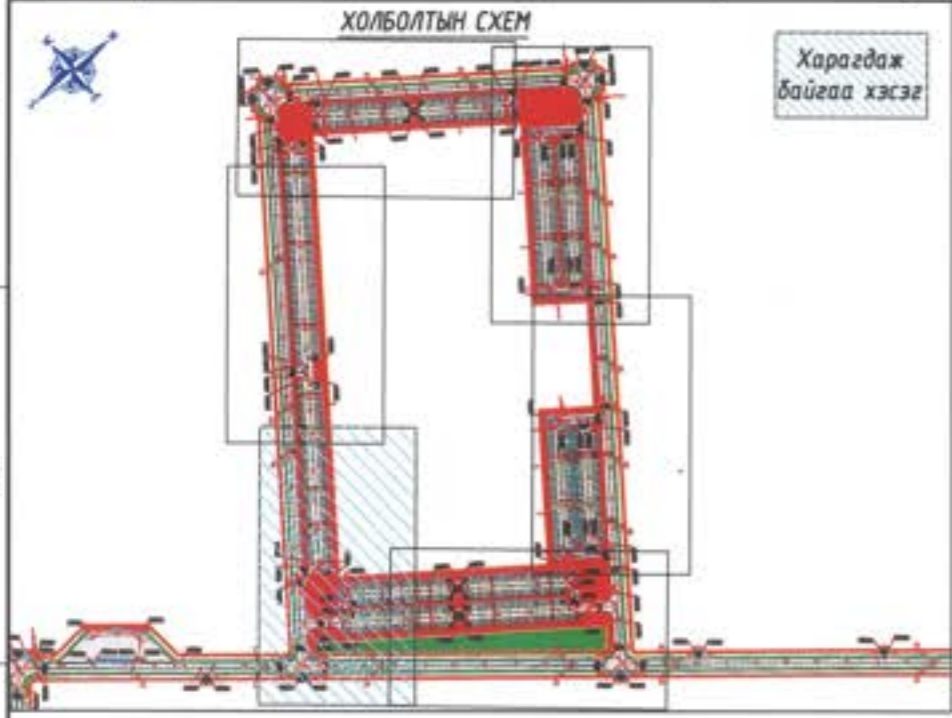
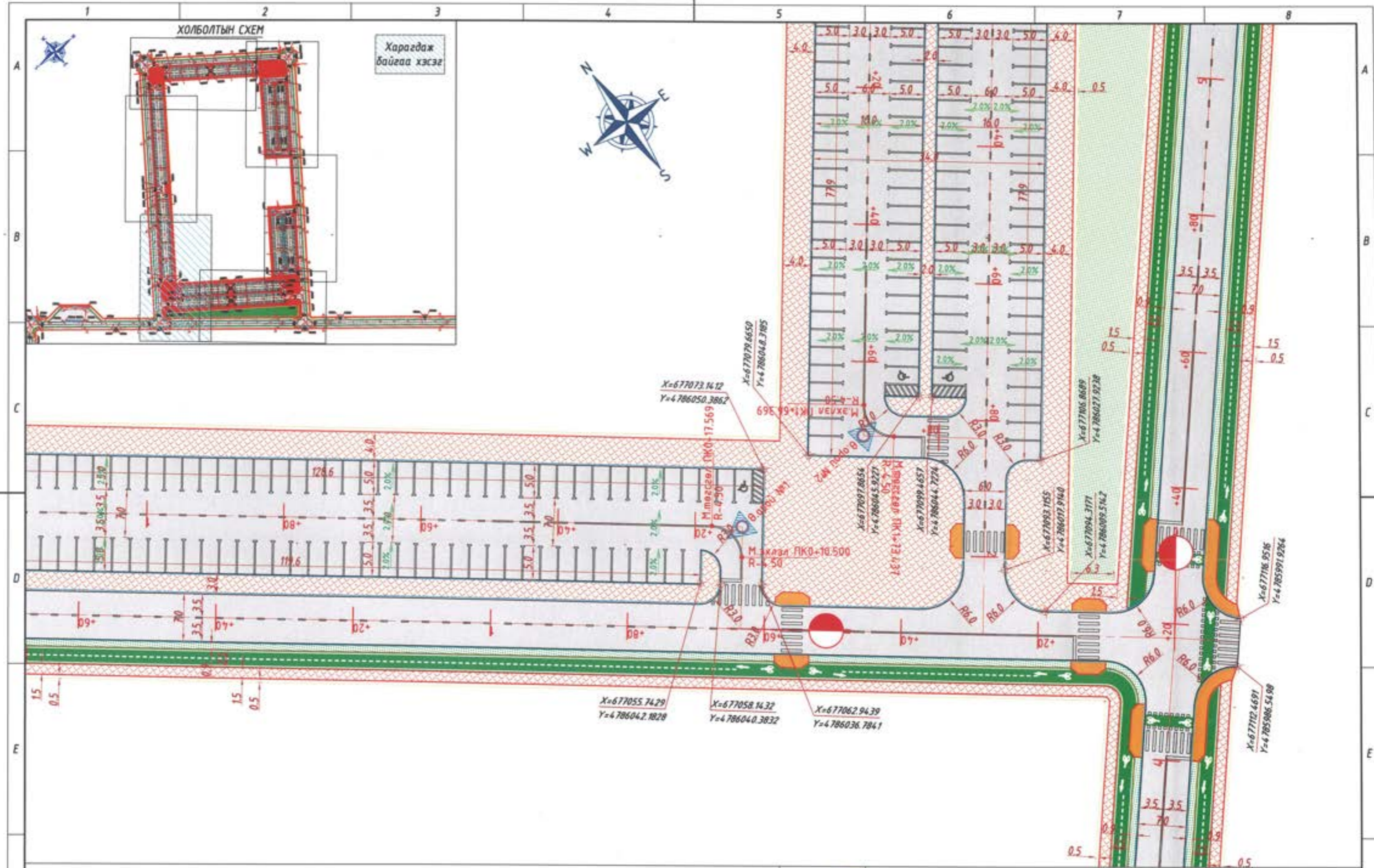

Таних тэмдэг

| | | | |
|--|--------------------------------|--|--------------------------|
| | Төлөвлөж буй явган хүний зам | | Төлөвлөж буй буудийн зам |
| | Төлөвлөж буй ногоон байгууламж | | Төлөвлөж буй авто зам |

96 хөт, Тээвэрчдийн гудамж "Вояж" төв "Классик Роуд" ХХК

Ханбогд сумын төвийн доторх 5км хатуу хүчилтмэй авто зам /Наадмын талбайн гадна тойрог авто зам зогсоол/

| | |
|-----------------|-----------|
| Захирал | Ч.Төгсбат |
| Зургийн инженер | Д.Нямдорж |
| Гүйцэтгэсэн | Б.Бархүү |
| Шалгасан | Д.Нямдорж |

Зай хэмжээсийн зураг

Шифр: 20/23

| | | |
|-----------------|--------|-----------|
| Авто зам | | |
| Масштаб: М1:500 | | |
| үе шат | хуудас | бүх /хүүд |
| A3 | 16 | 21 |
| 2023.10 сар | | |

ХОЛБОЛТЫН СХЕМ

Харагдаж байгаа хэсэг

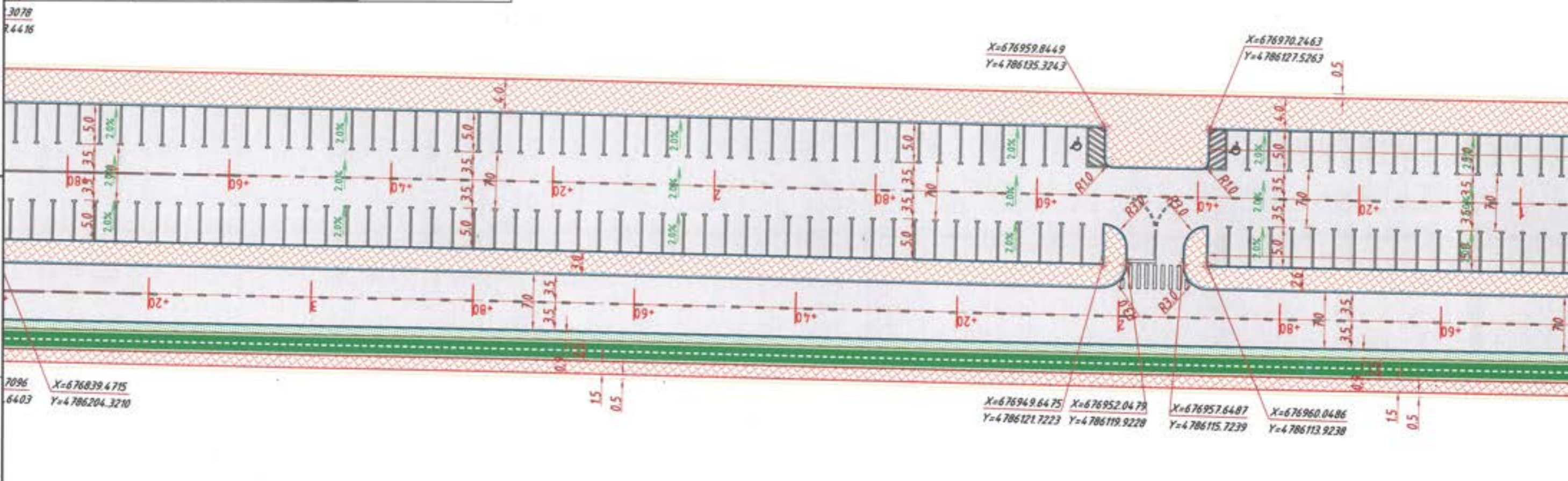
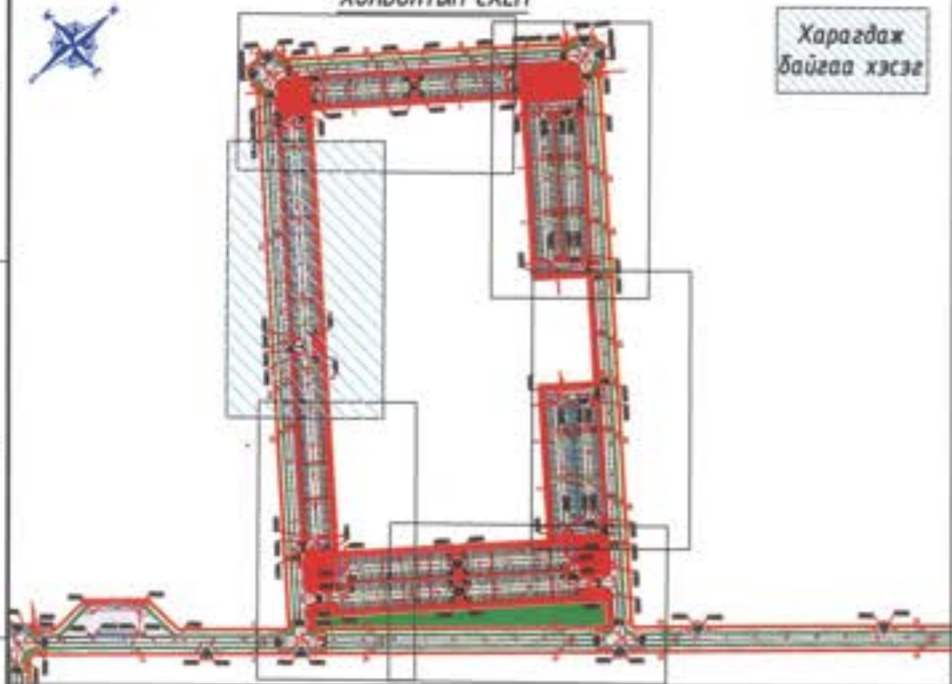

Таних тэмдэг

-  Төлөвлөж буй явган хүний зам
-  Төлөвлөж буй дугуйн зам
-  Төлөвлөж буй ногоон байгууламж
-  Төлөвлөж буй авто зам



56 хөт, Тээвэрчдийн гудамж "Воля" төв "Классик Роуд" ХХХ

Ханбогод сумын төвийн доторх 5км хатуу хүчилттай авто зам /Наадмын талбайн гадна тойрог авто зам зогсоол/

| | |
|-----------------|-----------|
| Захирал | Ч.Төгсбат |
| Зургийн инженер | Д.Нямдорж |
| Гүйцэтгэсэн | Б.Борхүү |
| Шалгасан | Д.Нямдорж |

Зай хэмжээсийн зураг

Шифр: 20/23

| | | |
|-----------------|--------|----------|
| Авто зам | | |
| Масштаб: М1:500 | | |
| үе шал | хуудас | бүх/хууд |
| A3 | 17 | 21 |
| 2023.10 сар | | |

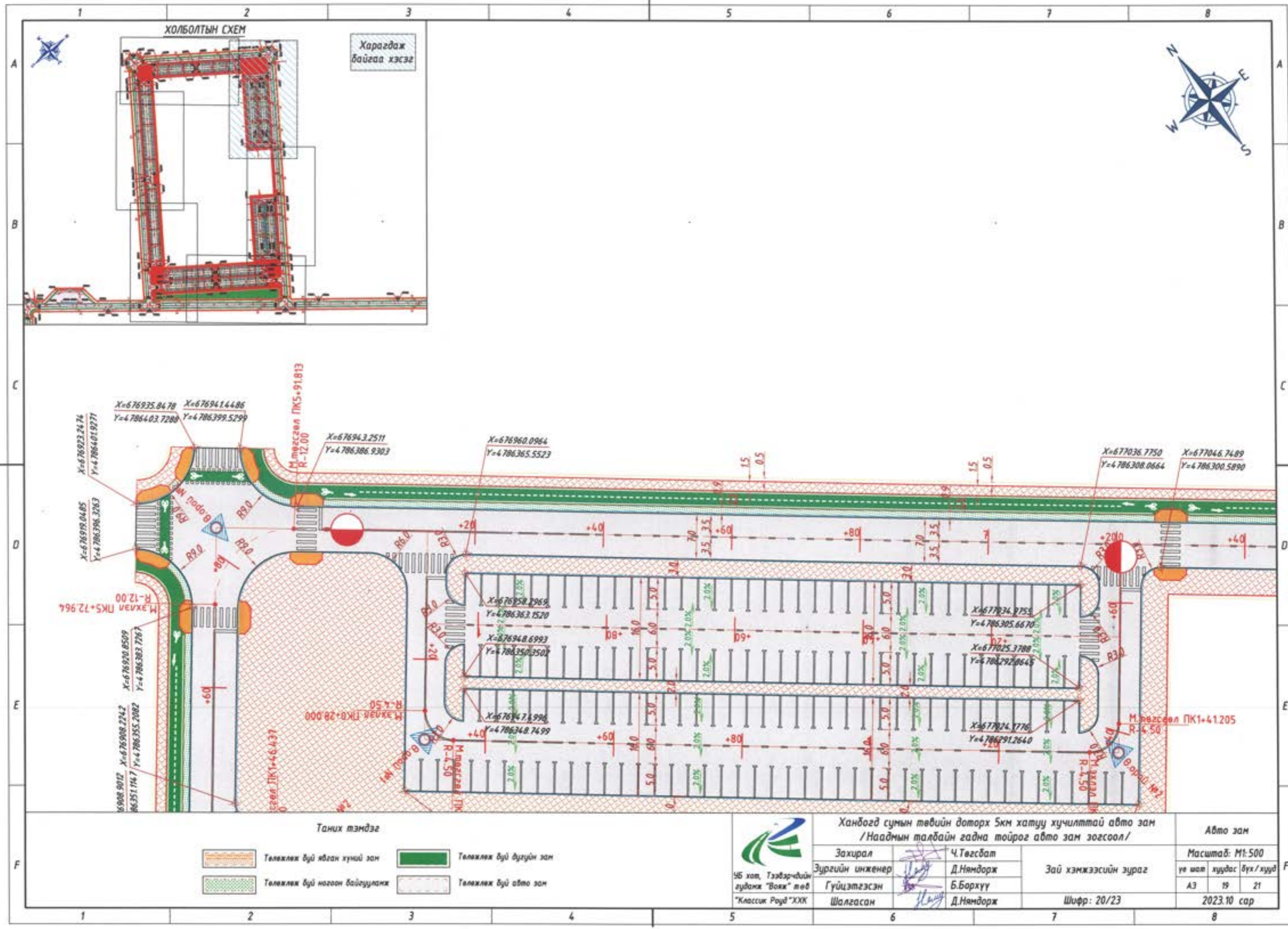

ХОЛБОЛТЫН СХЕМ

Харагдаж байгаа хэсэг

X=676935.8478 Y=4786403.7288
X=676941.4486 Y=4786399.5299

X=676943.2511 Y=4786386.9303

X=676960.0964 Y=4786365.5523

X=677036.7750 Y=4786308.0664

X=677046.7489 Y=4786300.5890

X=676919.0485 Y=4786396.3763

X=676908.2242 Y=4786355.2082
X=676920.8509 Y=4786383.7767

X=676958.2969 Y=4786363.1520

X=676948.6993 Y=4786350.3502

X=676947.4996 Y=4786348.7499

X=677034.9755 Y=4786305.6670

X=677025.3788 Y=4786292.0645

X=677024.7776 Y=4786291.2640

Таних тэмдэг

- Төлөвлөж буй явган хүний зон
- Төлөвлөж буй дугуйн зон
- Төлөвлөж буй ногоон байгууламж
- Төлөвлөж буй авто зон



УБ хөл, Тээвэрчдийн гудамж "Вояж" төв "Классик Роуд" ХХК

Ханбогд сумын төвийн доторх 5км хатуу хучилттай авто зам /Наадмын талбайн гадна тойрог авто зам зогсоол/

| | |
|-----------------|-----------|
| Захирал | Ч.Төгсбат |
| Зургийн инженер | Д.Нямдорж |
| Гүйцэтгэсэн | Б.Борхүү |
| Шалгасан | Д.Нямдорж |

Зай хэмжээсийн зураг

Шифр: 20/23

Авто зам

| | | |
|-----------------|--------|----------|
| Масштаб: М1:500 | | |
| үе шат | хуудас | бүх/хууд |
| A3 | 19 | 21 |
| 2023.10 сар | | |

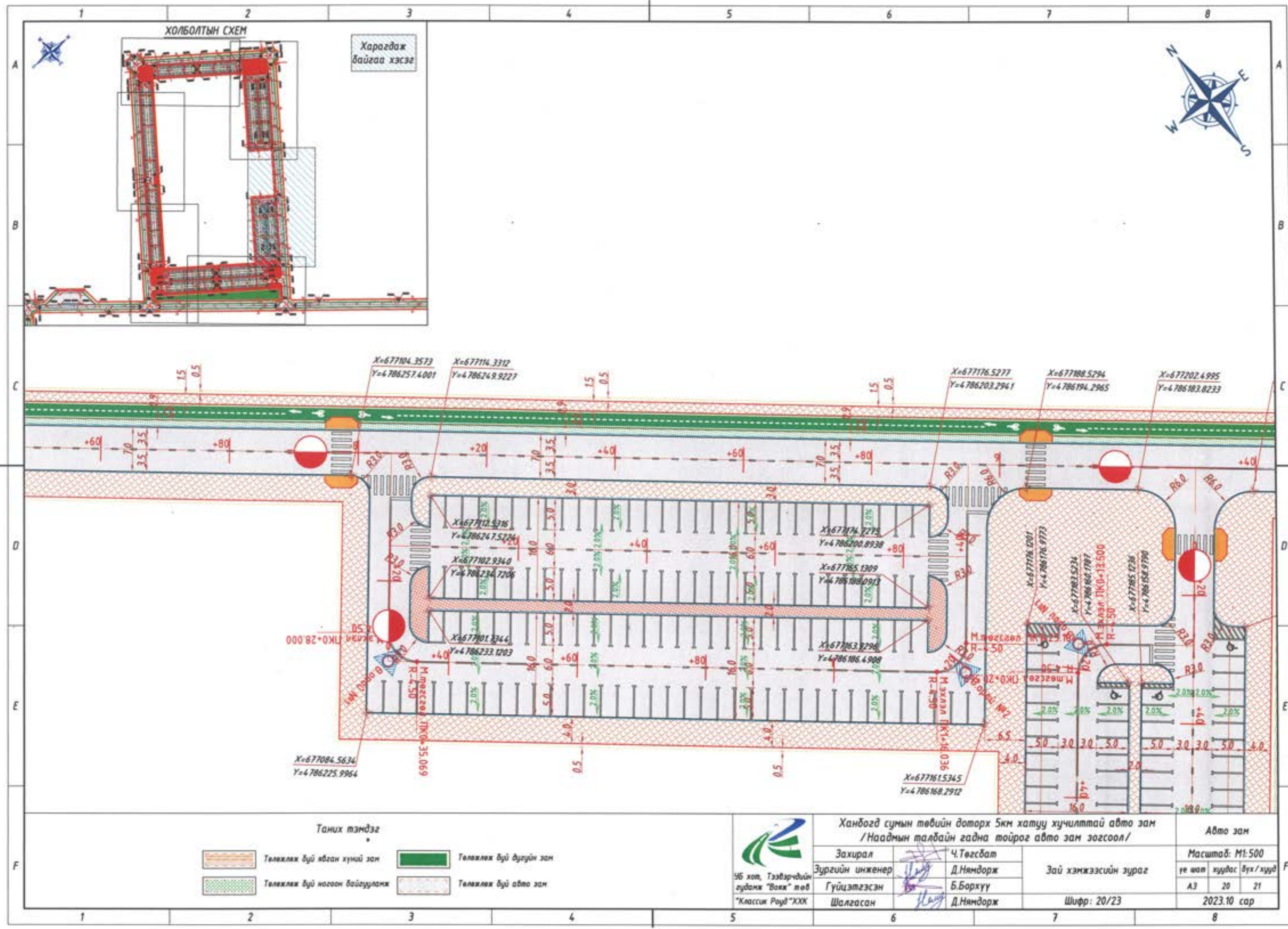

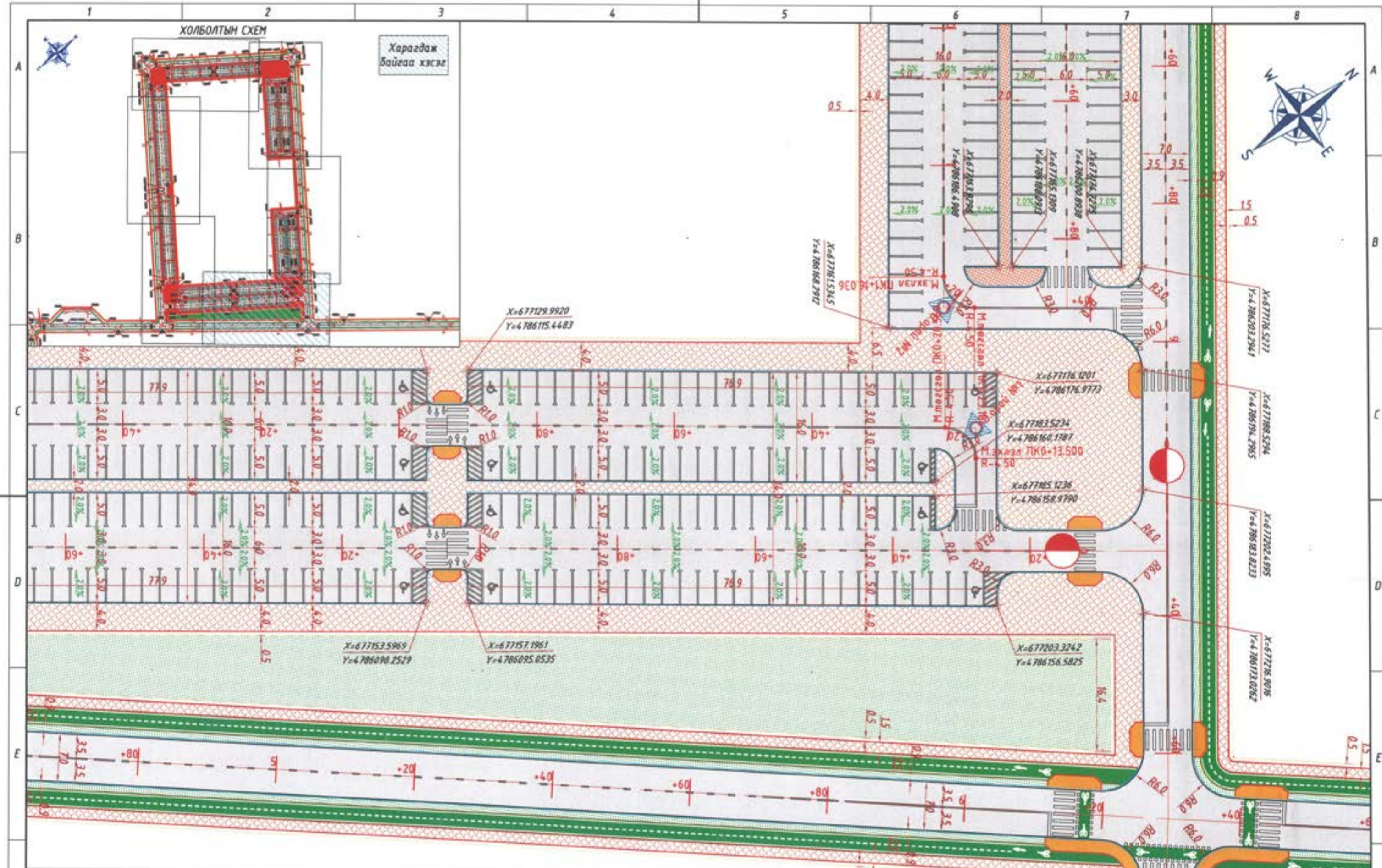

Таних тэмдэг

| | | | |
|--|--------------------------------|--|-------------------------|
| | Төлөвлөж буй явган хүний зам | | Төлөвлөж буй дугуйн зам |
| | Төлөвлөж буй ногоон байгууламж | | Төлөвлөж буй авто зам |



УБ хэм, Тээвэрчдийн гудамж "Вояж" төв
"Классик Роуд" ХХК

Ханбогод сумын төвийн доторх 5км хатуу хучилттай авто зам /Наадмын талбайн гадна тойрог авто зам зогсоол/

| | |
|-----------------|-----------|
| Захирал | Ч.Төгсбат |
| Зургийн инженер | Д.Нямдорж |
| Гүйцэтгэсэн | Б.Борхүү |
| Шалгасан | Д.Нямдорж |

Зай хэмжээсийн зураг

Шифр: 20/23

Авто зам

Масштаб: М1:500

| | | |
|--------|--------|----------|
| үе шат | хуудас | бүх/хууд |
| A3 | 21 | 21 |

2023.10 сар



БОРООНЫ УС ЗАЙЛУУЛАХ БАЙГУУЛАМЖИЙН ЗУРАГ

ХАНБОГД СУМЫН ТӨВИЙН ДОТОРХ 5КМ ХАТУУ ХУЧИЛТТАЙ АВТО ЗАМ

ХОЛБОЛТЫН СХЕМ

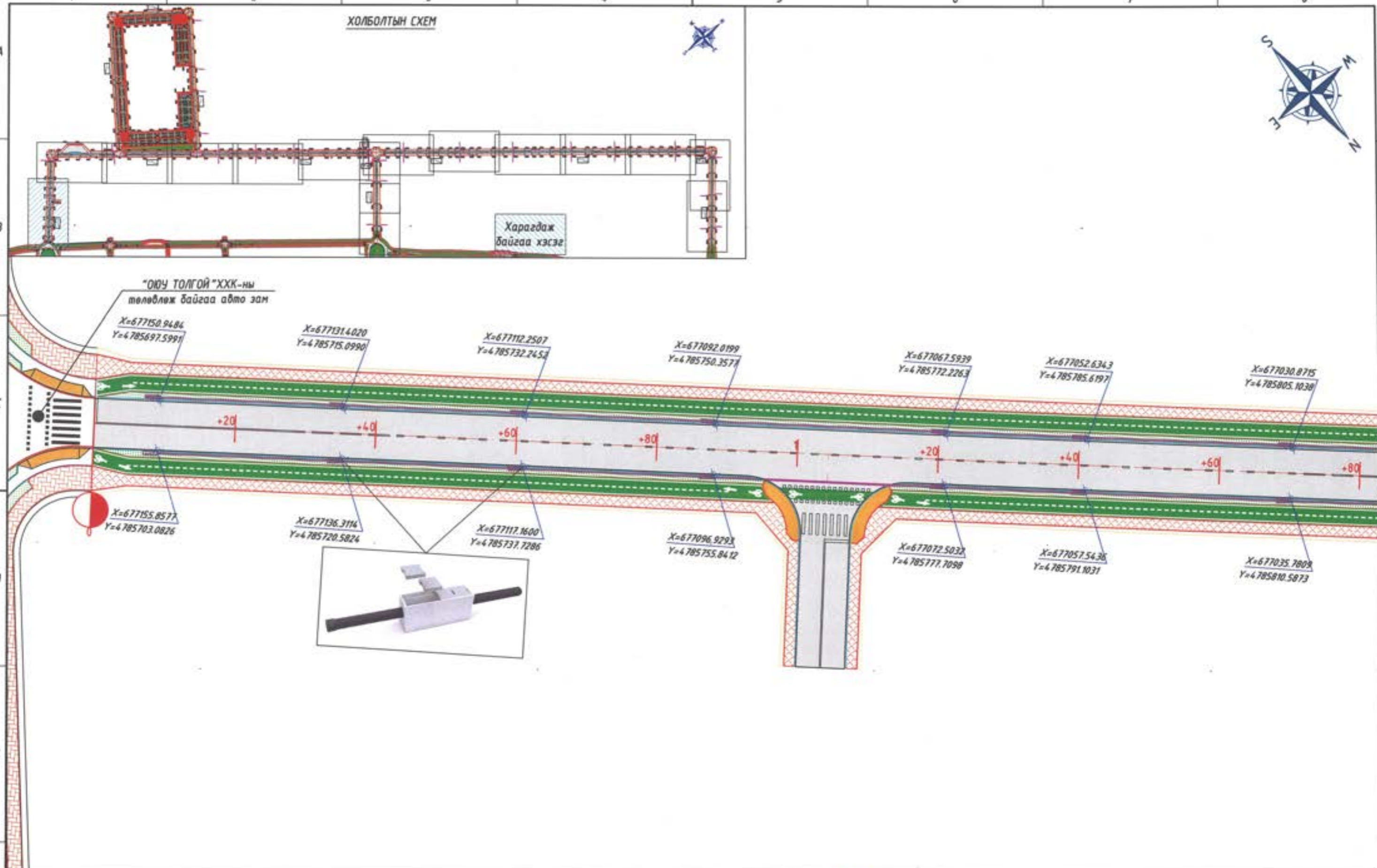

Таних тэмдэг

| | | | |
|--|--------------------------------|--|-------------------------|
| | Төлөвлөж буй илгэн хүний зам | | Төлөвлөж буй дулуун зам |
| | Төлөвлөж буй ногоон байгууламж | | Төлөвлөж буй авто зам |



УБ хэл, Тээвэрчдийн гудамж "Вожи" төв "Классик Роуд" ХХК

Ханбогод сумын төвийн доторх 5км хатуу хучилттай авто зам

| | |
|-----------------|-----------|
| Захирал | Ч.Төгсбат |
| Зургийн инженер | Д.Нямдорж |
| Гүйцэтгэсэн | Б.Борхүү |
| Шалгасан | Д.Нямдорж |

Борооны ус зайлуулах 1-р хэсэг

Шифр: 20/23

Авто зам

| | | |
|-----------------|--------|----------|
| Масштаб: М1:500 | | |
| үе шал | хуудас | дүх/хүүд |
| А3 | 01 | 21 |
| 2023.10 сар | | |

ХОЛБОЛТЫН СХЕМ

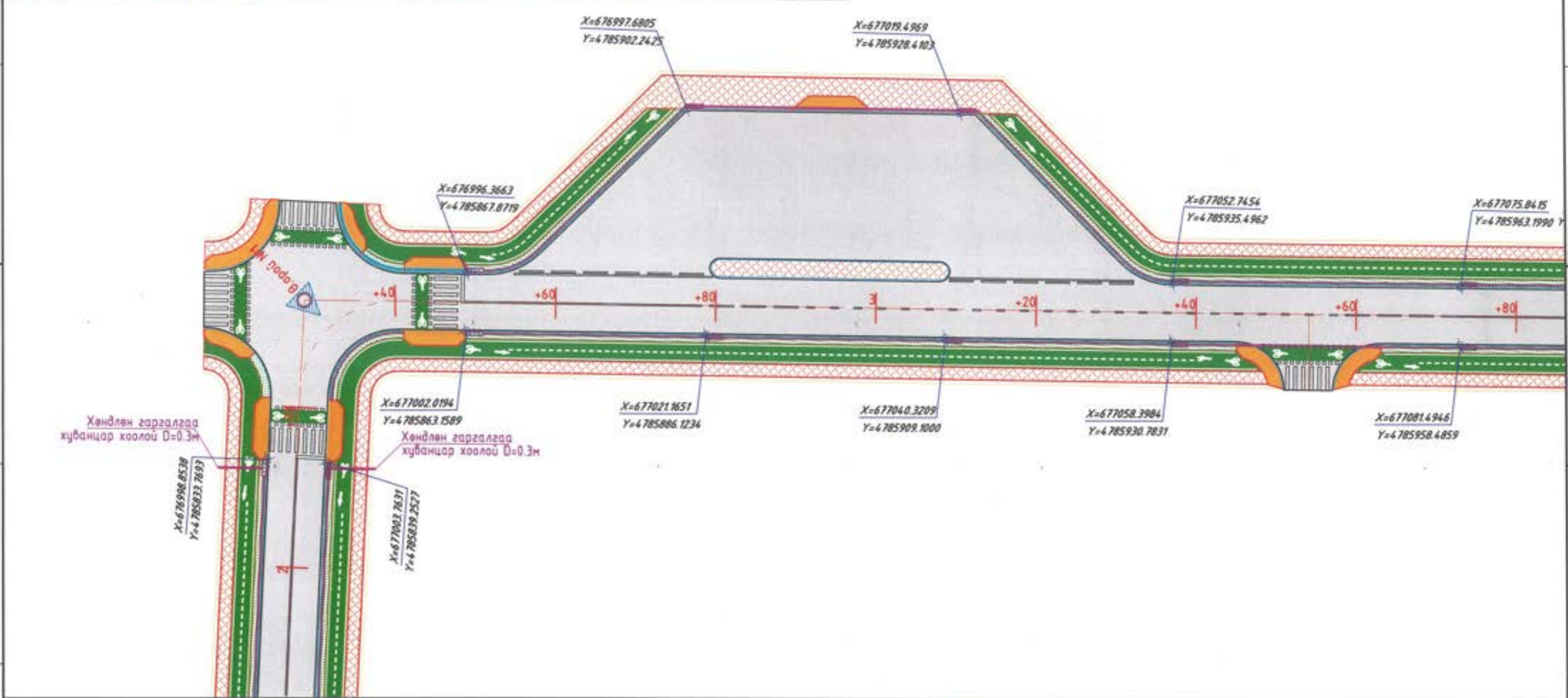
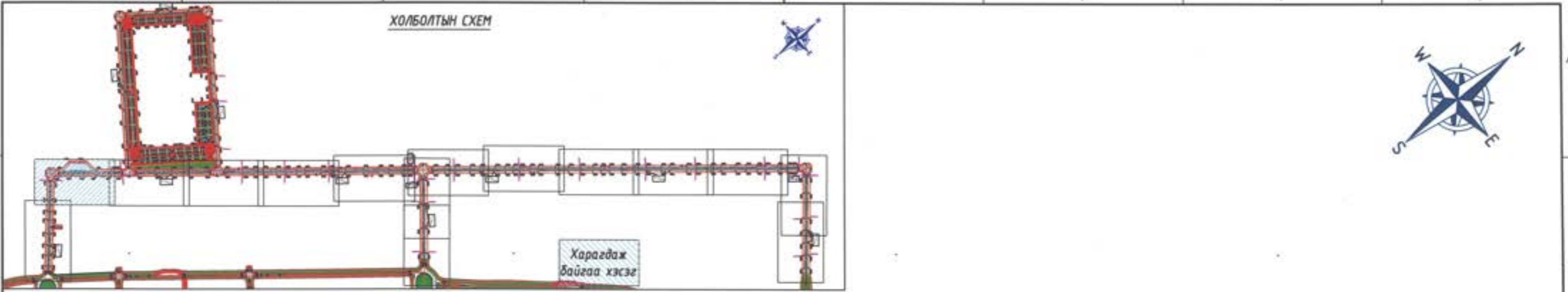

Хөндлөн гаргалгаа хуванцар хоолой D=0.3м

Хөндлөн гаргалгаа хуванцар хоолой D=0.3м

X=676998.8538
Y=4785823.7693

X=677002.7631
Y=4785839.2527

X=676996.3663
Y=4785867.8719

X=676997.6805
Y=4785902.2425

X=677019.4969
Y=4785928.4103

X=677052.7454
Y=4785925.4962

X=677075.8415
Y=4785963.1990

X=677002.0194
Y=4785863.1589

X=677021.1651
Y=4785886.1234

X=677040.3209
Y=4785909.1000

X=677058.3984
Y=4785930.7831

X=677081.4946
Y=4785958.4859

Таних тэмдэг

- Төлөвлөж буй явган хүний зам
- Төлөвлөж буй дугуйн зам
- Төлөвлөж буй ногоон байгууламж
- Төлөвлөж буй авто зам



УБ хот, Тээвэрчдийн гудамж "Вожи" төв
"Классик Роуд" ХХК

Ханбогод сумын төвийн доторх 5км хатуу хучилттай авто зам

| | |
|-----------------|-----------|
| Захирал | Ч.Төгсбат |
| Зургийн инженер | Д.Нямдорж |
| Гүйцэтгэсэн | Б.Борхүү |
| Шалгасан | Д.Нямдорж |

Борооны ус зайлуулах 1-р хэсэг

Шифр: 20/23

Авто зам

| | | |
|-----------------|--------|----------|
| Масштаб: М1:500 | | |
| үе шал | хүүдас | дүх/хүүд |
| A3 | 02 | 21 |
| 2023.10 сар | | |

ХОЛБОЛТЫН СХЕМ

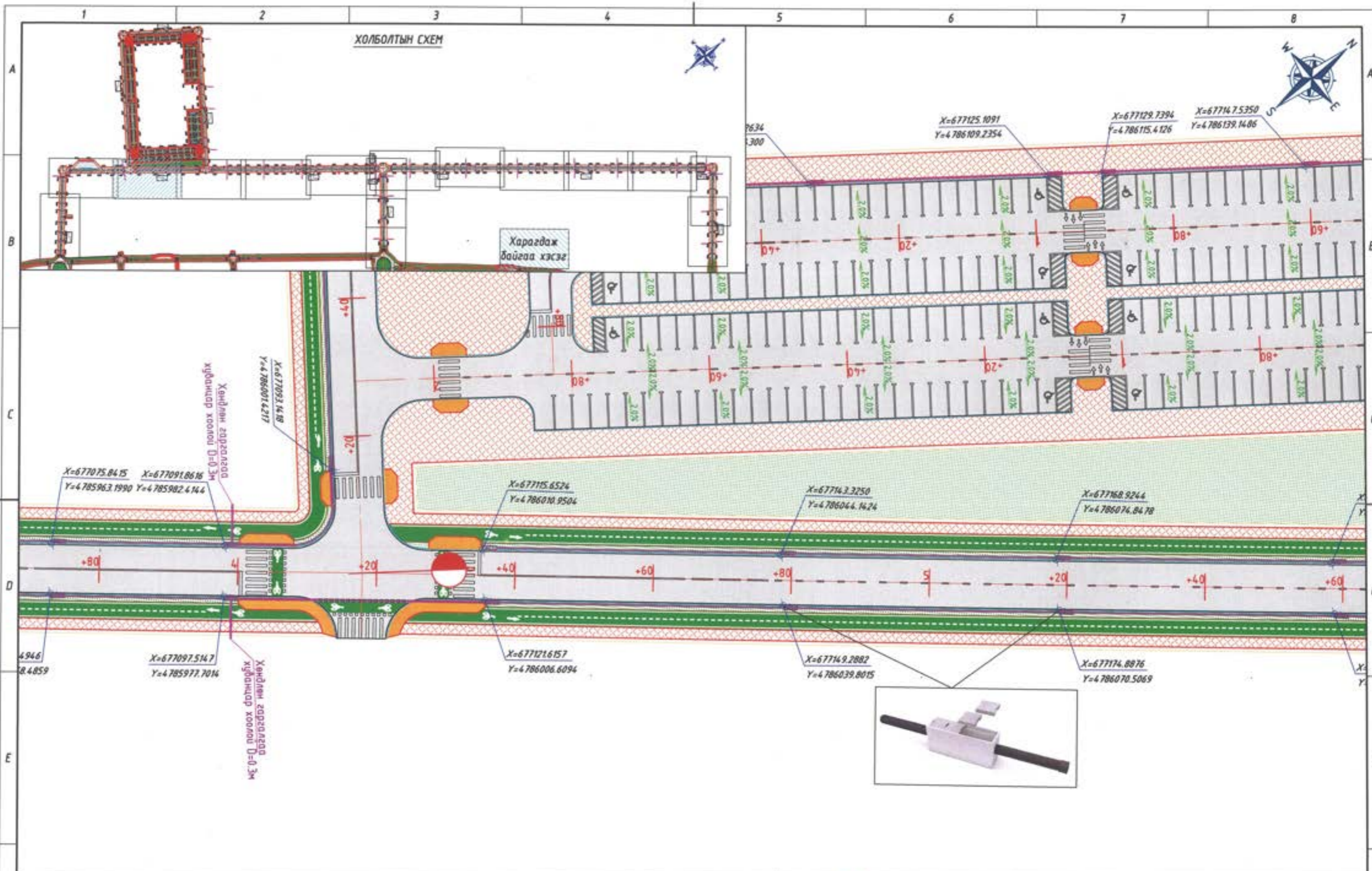

Таних тэмдэг

| | | | |
|--|--------------------------------|--|-------------------------|
| | Төлөвлөж буй явган хүний зам | | Төлөвлөж буй дугуйн зам |
| | Төлөвлөж буй ногоон байгууламж | | Төлөвлөж буй авто зам |



УБ хот, Тээвэрчдийн гудамж "Вояж" төв "Классик Роуд" ХХК

Ханбогд сумын төвийн доторх 5км хатуу хүчилттай авто зам

| | |
|-----------------|-----------|
| Захирал | Ч.Төгсбат |
| Зургийн инженер | Д.Нямдорж |
| Гүйцэтгэсэн | Б.Борхүү |
| Шалгасан | Д.Нямдорж |

Борооны ус зайлуулах 1-р хэсэг

Шифр: 20/23

| | | |
|-----------------|--------|----------|
| Авто зам | | |
| Масштаб: М1:500 | | |
| үе шал | хуудас | дүх/хүүд |
| A3 | 03 | 21 |
| 2023.10 сар | | |



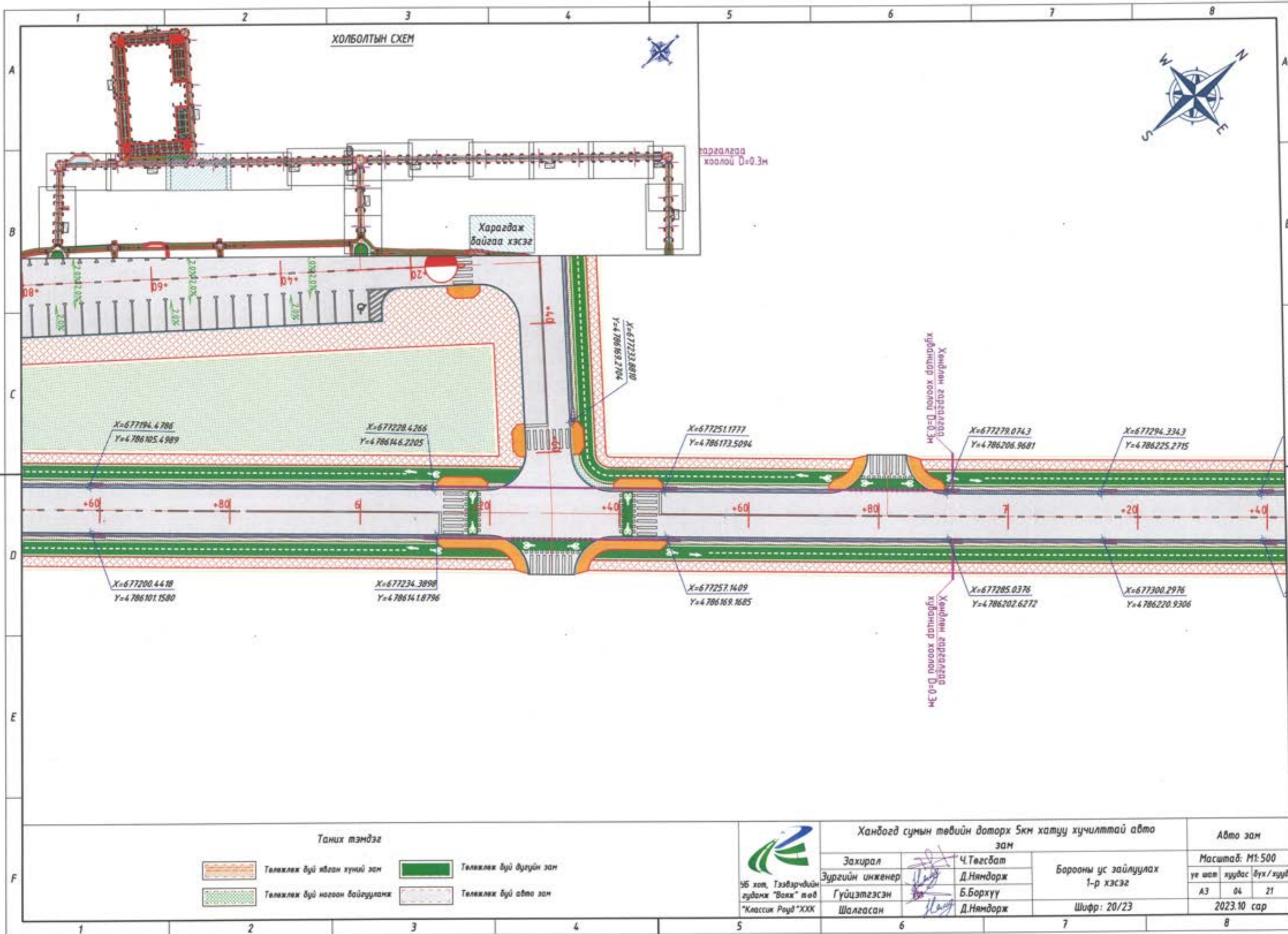

ХОЛБОЛТЫН СХЕМ

Харагдаж байгаа хэсэг

Хөндлөн гаргалаар хурдан хар хоолой D=0.3м

Хөндлөн гаргалаар хурдан хар хоолой D=0.3м

Хөндлөн гаргалаар хурдан хар хоолой D=0.3м

Таних тэмдэг

- Төлөжлөж буй явган хүний зон
- Төлөжлөж буй дугуйн зон
- Төлөжлөж буй ногоон байгууламж
- Төлөжлөж буй авто зам



96 хэл, Тээвэрчдийн гудамж "Вояж" төв "Классик Райд" ХХХ

Ханбогд сумын төвийн доторх 5км хатуу хучилттай авто зам

| | |
|-----------------|-----------|
| Захирал | Ч.Төгсбат |
| Зургийн инженер | Д.Нямдорж |
| Гүйцэтгэсэн | Б.Борхуу |
| Шалгасан | Д.Нямдорж |

Борооны ус зайлуулах 1-р хэсэг

Шифр: 20/23

Авто зам

Масштаб: М1:500

| | | |
|--------|--------|------------|
| үе шат | хуудас | бүх / хууд |
| А3 | 04 | 21 |

2023.10 сар

ХОЛБОЛТЫН СХЕМ

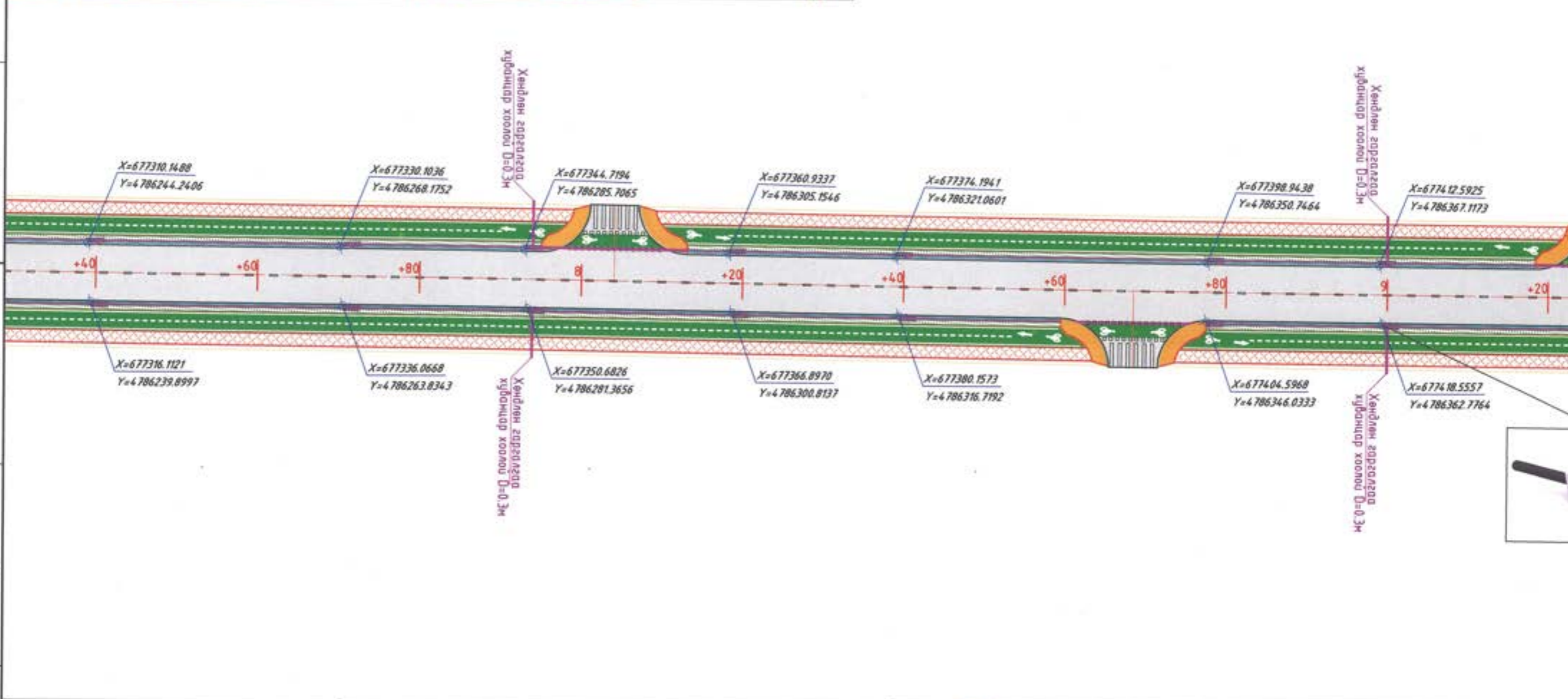
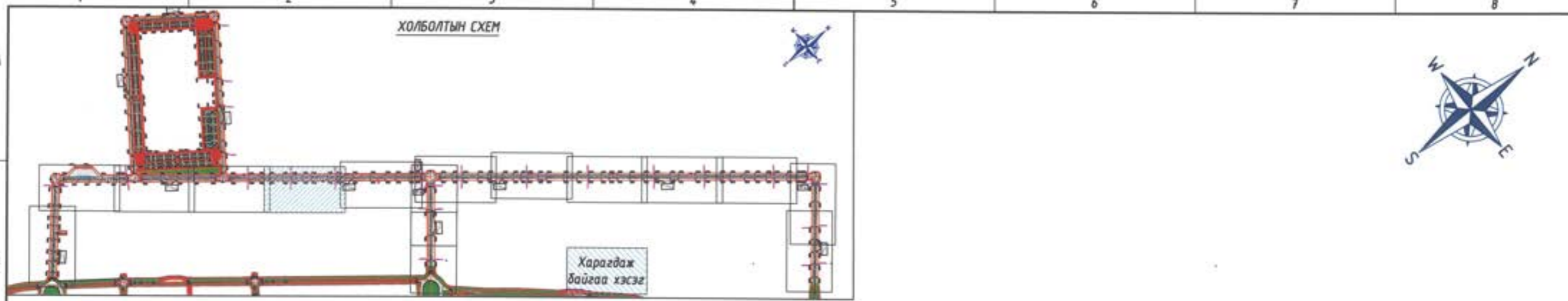

Таних тэмдэг

| | | | |
|--|--------------------------------|--|-------------------------|
| | Төлөвлөж буй явсан хүний зам | | Төлөвлөж буй дугуйн зам |
| | Төлөвлөж буй ногоон байгууламж | | Төлөвлөж буй авто зам |



УБ хот, Тээвэрчдийн гудамж "Вояж" төв "Классик Роуд" ХХК

Ханбогд сумын төвийн доторх 5км хатуу хучилттай авто зам

| | |
|-----------------|-----------|
| Захирал | Ч.Төгсбат |
| Зургийн инженер | Д.Нямдорж |
| Гүйцэтгэсэн | Б.Бархүү |
| Шалгасан | Д.Нямдорж |

Борооны ус зайлуулах 1-р хэсэг

Шифр: 20/23

Авто зам

| | | |
|-----------------|--------|-----------|
| Масштаб: М1:500 | | |
| үе шал | хуудас | бүх /хууд |
| A3 | 05 | 21 |
| 2023.10 сар | | |

ХОЛБОЛТЫН СХЕМ



Хөндлөн гэрээлгээр
хүрднээр хоолой D=0.5м
d=0.5м Дугуй хоолой

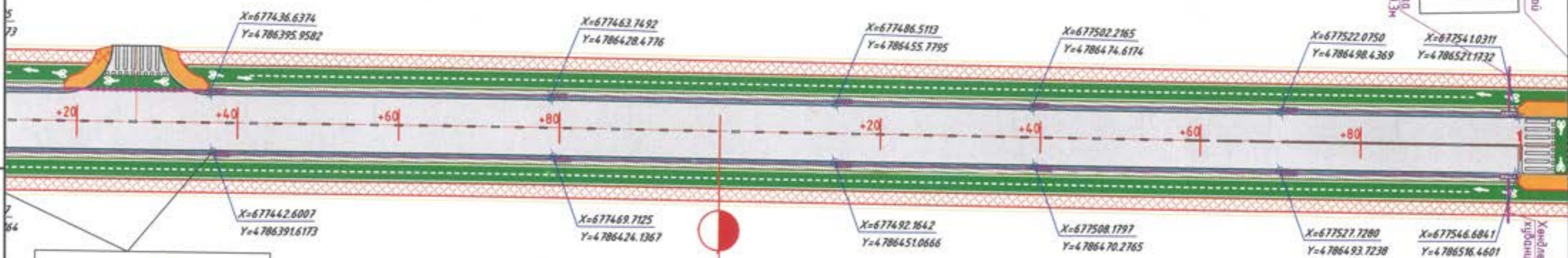
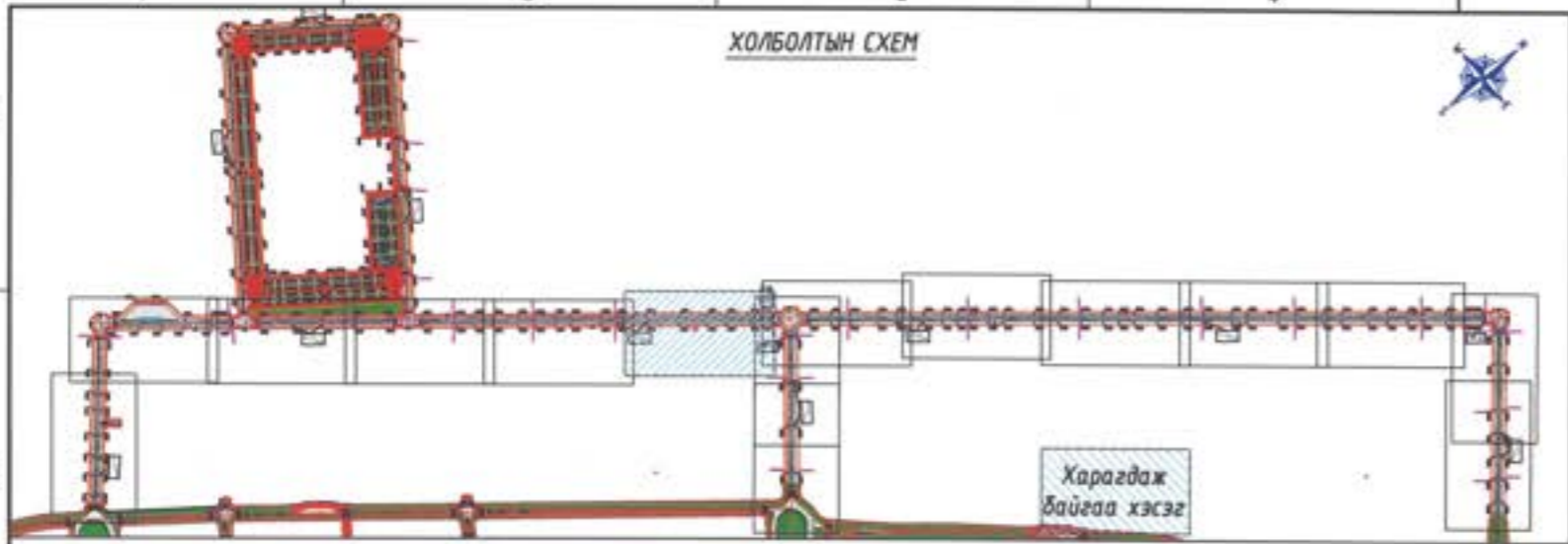

Хөндлөн гэрээлгээр
хүрднээр хоолой D=0.5м
d=0.5м Дугуй хоолой



Таних тэмдэг

- Төлөвлөж буй явган хүний зон
- Төлөвлөж буй дугуйн зон
- Төлөвлөж буй ногоон байгууламж
- Төлөвлөж буй авто зон



УБ хот, Тээвэрчдийн
гудамж "Вояж" төв
"Классик Роуд" ХХК

Ханбогд сумын төвийн доторх 5км хатуу хүчилттай авто зам

| | |
|-----------------|-----------|
| Захирал | Ч.Төгсбат |
| Зургийн инженер | Д.Нямдорж |
| Гүйцэтгэсэн | Б.Борхүү |
| Шалгасан | Д.Нямдорж |

Борооны ус зайлуулах
1-р хэсэг

Шифр: 20/23

Авто зам

| | | |
|-----------------|--------|----------|
| Масштаб: М1:500 | | |
| үе шал | хуудас | бүх/хууд |
| А3 | 06 | 21 |
| 2023.10 сар | | |

ХОЛБОЛТЫН СХЕМ

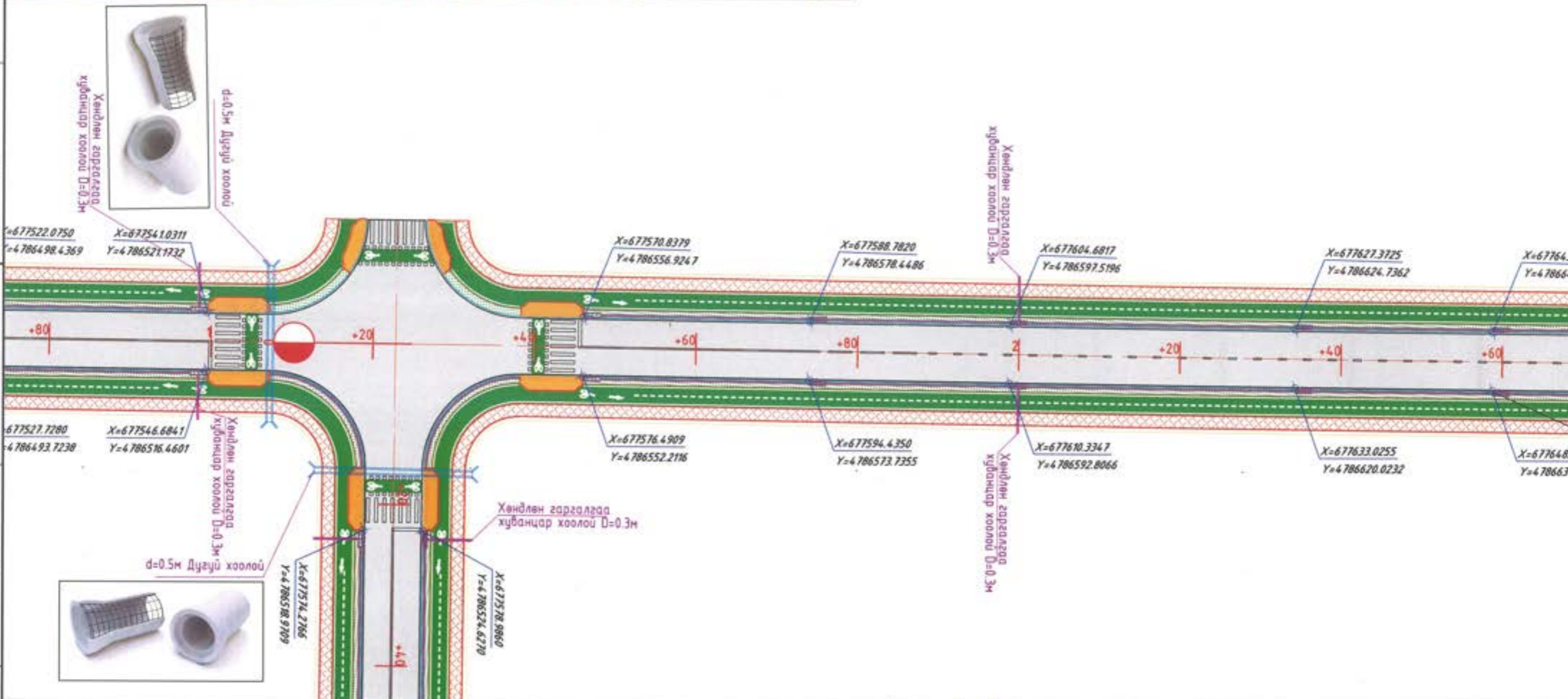
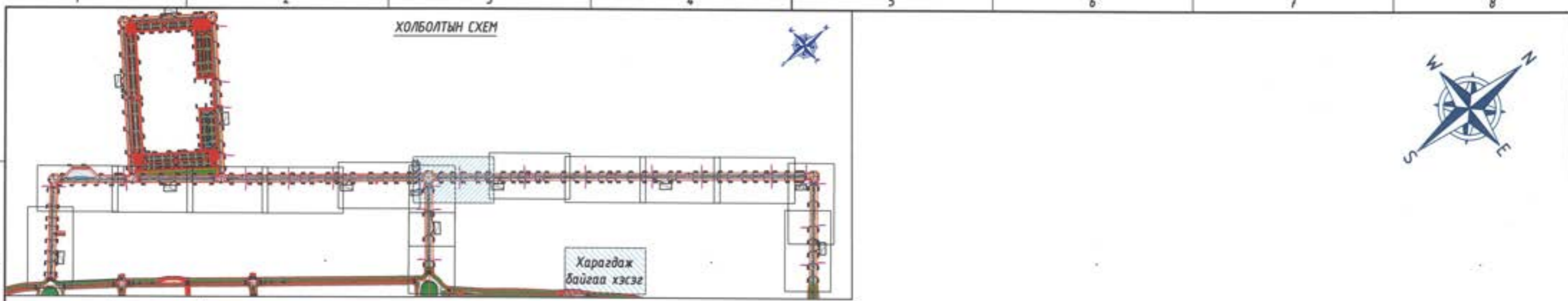

Таних тэмдэг

- Төлөвлөж буй явган хүний зам
- Төлөвлөж буй дугуйн зам
- Төлөвлөж буй ногоон байгууламж
- Төлөвлөж буй авто зам



УБ хот, Тээвэрчдийн гудамж "Вояж" төв "Классик Роуд" ХХК

Ханбогод сумын төвийн доторх 5км хатуу хучилттай авто зам

| | |
|-----------------|-----------|
| Захирал | Ч.Төгсбат |
| Зургийн инженер | Д.Нямдорж |
| Гүйцэтгэсэн | Б.Борхүү |
| Шалгасан | Д.Нямдорж |

Борооны ус зайлуулах 1-р хэсэг

Шифр: 20/23

Авто зам

| | | |
|-----------------|--------|----------|
| Масштаб: М1:500 | | |
| үе шал | хуудас | бүх/хууд |
| А3 | 07 | 21 |
| 2023.10 сар | | |

ХОЛБОЛТЫН СХЕМ

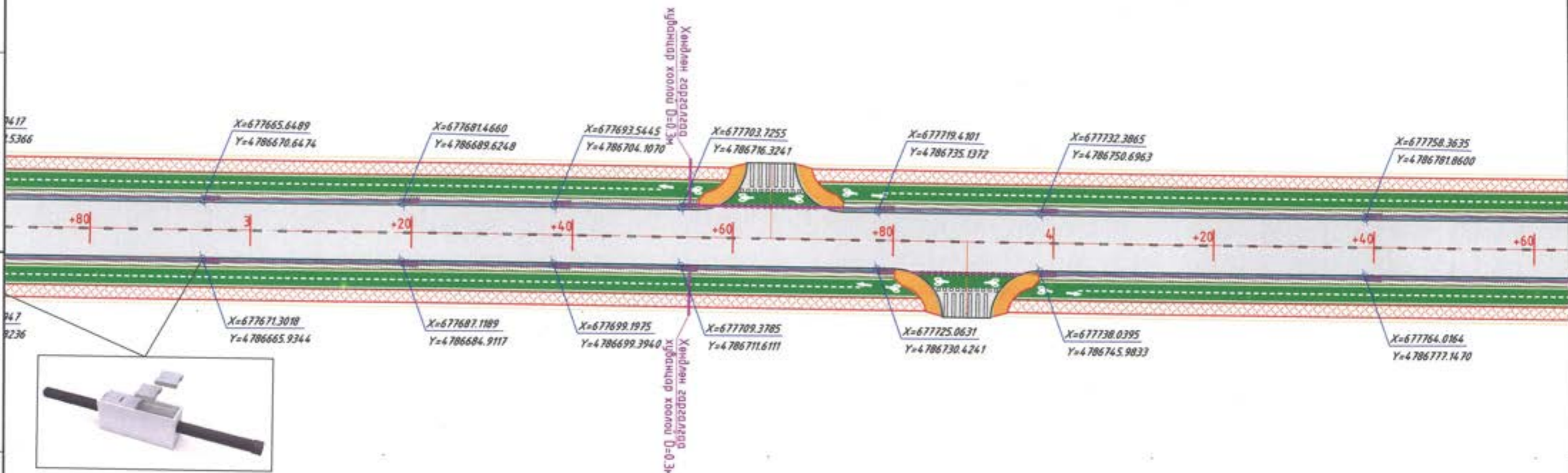
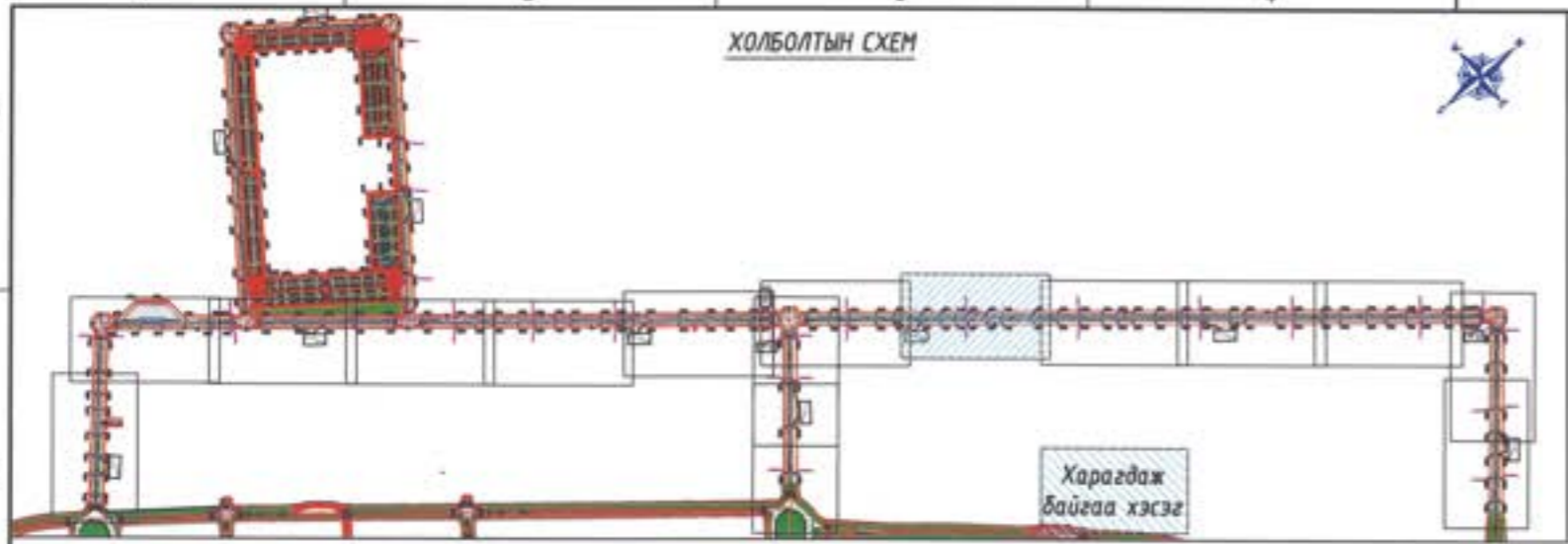

Таних тэмдэг

- Төлөвлөж буй явган хүний зам
- Төлөвлөж буй дуурын зам
- Төлөвлөж буй ногоон байгууламж
- Төлөвлөж буй авто зам



УБ хот, Тээвэрчдийн гудамж "Вояж" төв "Классик Рауд" ХХК

Ханбогд сумын төвийн доторх 5км хатуу хучилттай авто зам

| | |
|-----------------|-----------|
| Захирал | Ч.Төгсбат |
| Зургийн инженер | Д.Нямдорж |
| Гүйцэтгэсэн | Б.Борхүү |
| Шалгасан | Д.Нямдорж |

Барооны ус зайлуулах 1-р хэсэг

Шифр: 20/23

Авто зам

| | | |
|-----------------|--------|----------|
| Масштаб: М1:500 | | |
| уе шал | хуудас | бүх/хууд |
| А3 | 08 | 21 |
| 2023.10 сар | | |

ХОЛБОЛТЫН СХЕМ

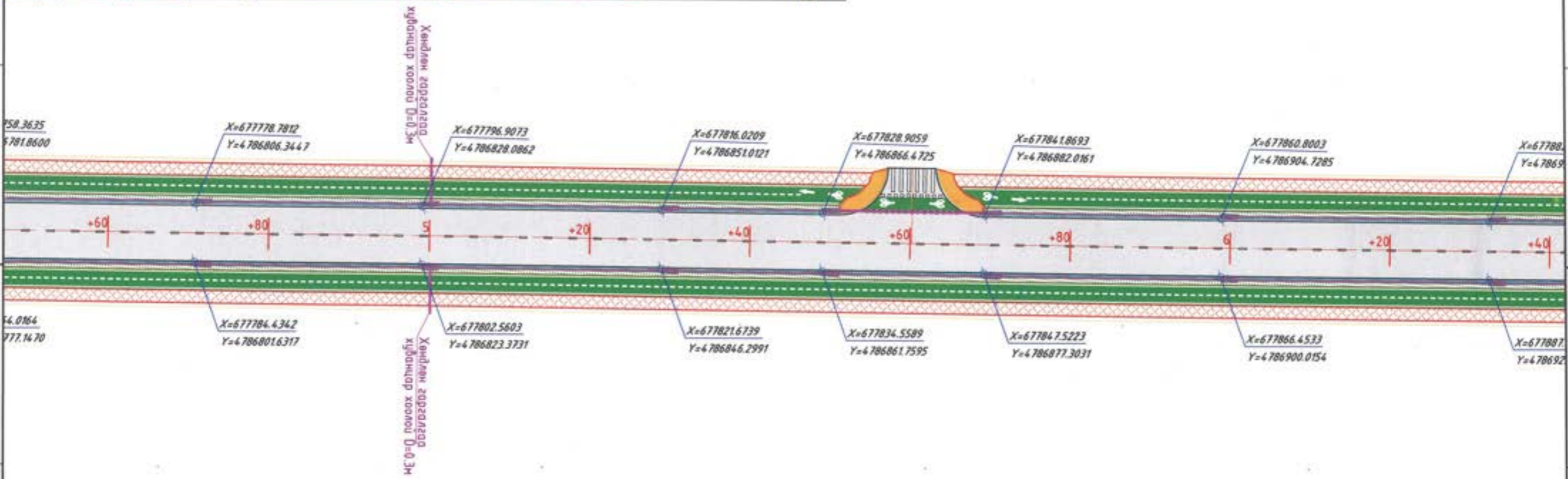
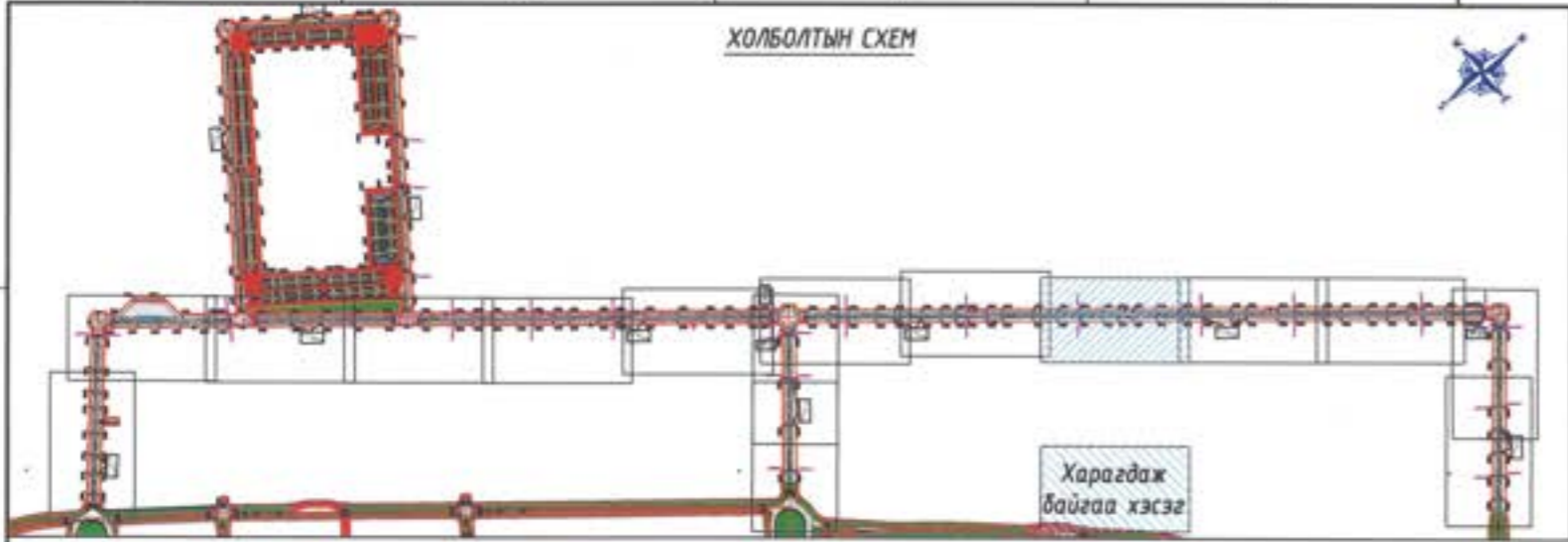

Таних тэмдэг

| | | | |
|--|--------------------------------|--|-------------------------|
| | Төлөвлөж буй эвган хүмий зам | | Төлөвлөж буй дугуйн зам |
| | Төлөвлөж буй ногоон байгууламж | | Төлөвлөж буй авто зам |



УБ хот, Тээвэрчдийн гудамж "Воаж" төв "Классик Роуд" ХХК

Ханбогод сумын төвийн доторх 5км хатуу хучилттай авто зам

| | |
|-----------------|-----------|
| Захирал | Ч.Төгсбат |
| Зургийн инженер | Д.Нямдорж |
| Гүйцэтгэсэн | Б.Борхүү |
| Шалгасан | Д.Нямдорж |

Борооны ус зайлуулах 1-р хэсэг

Шифр: 20/23

Авто зам

| | | |
|-----------------|--------|----------|
| Масштаб: М1:500 | | |
| үе шал | хуудас | дүх/хууд |
| A3 | 09 | 21 |
| 2023.10 сар | | |

ХОЛБОЛТЫН СХЕМ

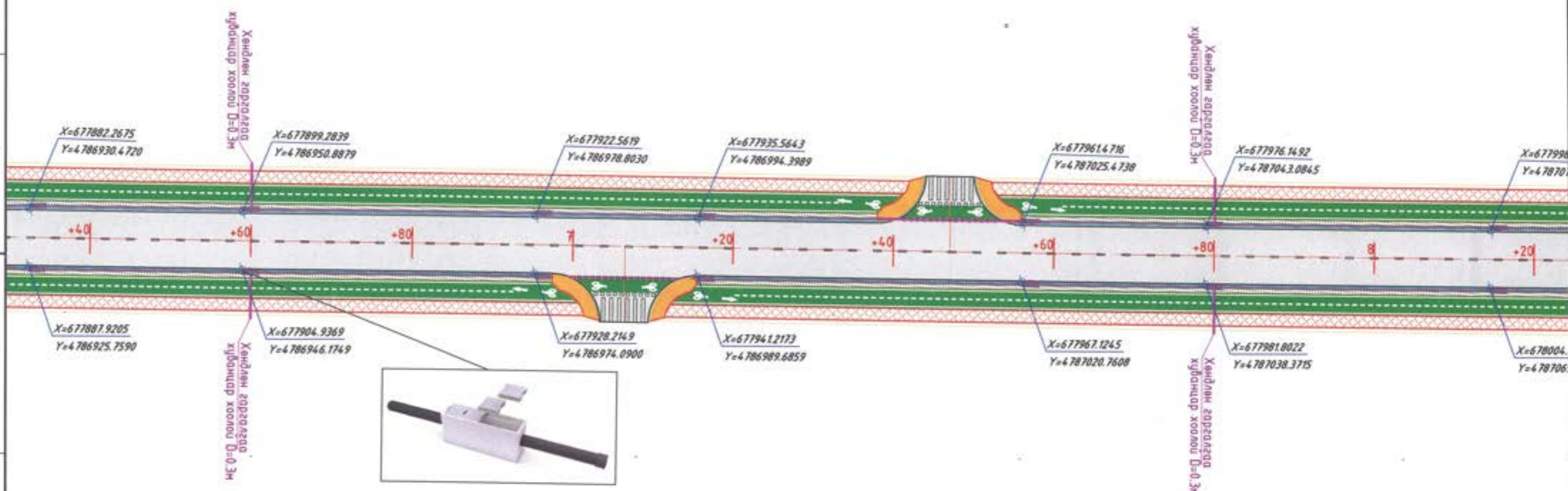
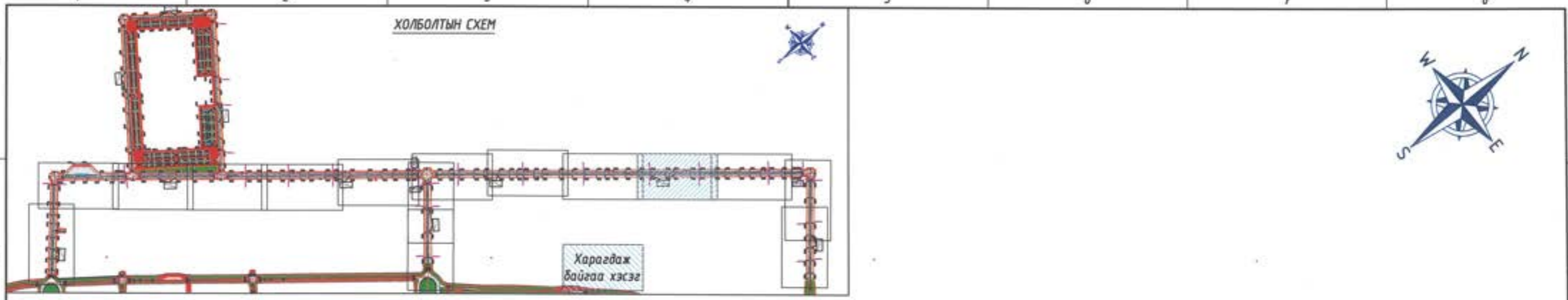

Таних тэмдэг

- Төлөвлөж буй явган хүний зам
- Төлөвлөж буй авто зам
- Төлөвлөж буй дугуйн зам
- Төлөвлөж буй ногоон байгууламж



УБ хот, Тээвэрчдийн гудамж "Вояж" төв "Классик Роуд" ХХК

Ханбогод сумын төвийн доторх 5км хатуу хучилттай авто зам

| | |
|-----------------|-----------|
| Захирал | Ч.Төгсбат |
| Зургийн инженер | Д.Нямдорж |
| Гүйцэтгэсэн | Б.Бархүү |
| Шалгасан | Д.Нямдорж |

Борооны уг зайлуулах 1-р хэсэг

Шифр: 20/23

Авто зам

| | | |
|-----------------|--------|------------|
| Масштаб: М1:500 | | |
| үе шат | хуудас | дүх / хууд |
| A3 | 10 | 21 |
| 2023.10 сар | | |

ХОЛБОЛТЫН СХЕМ

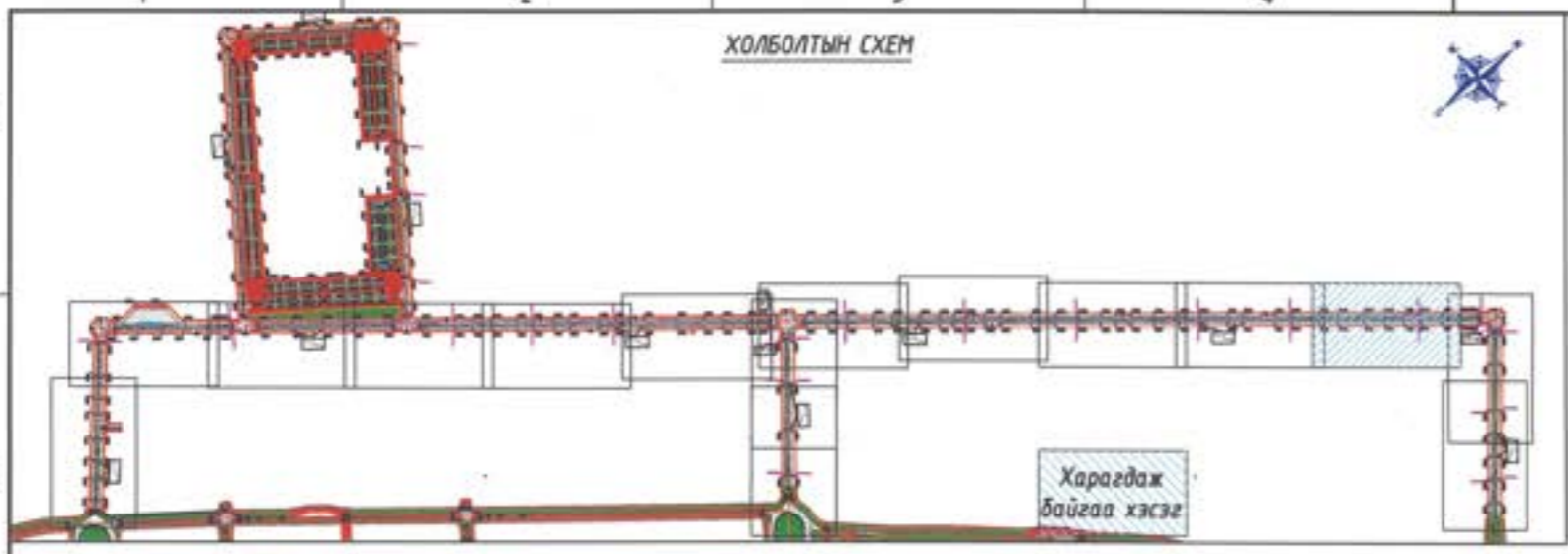

Харагдаж байгаа хэсэг

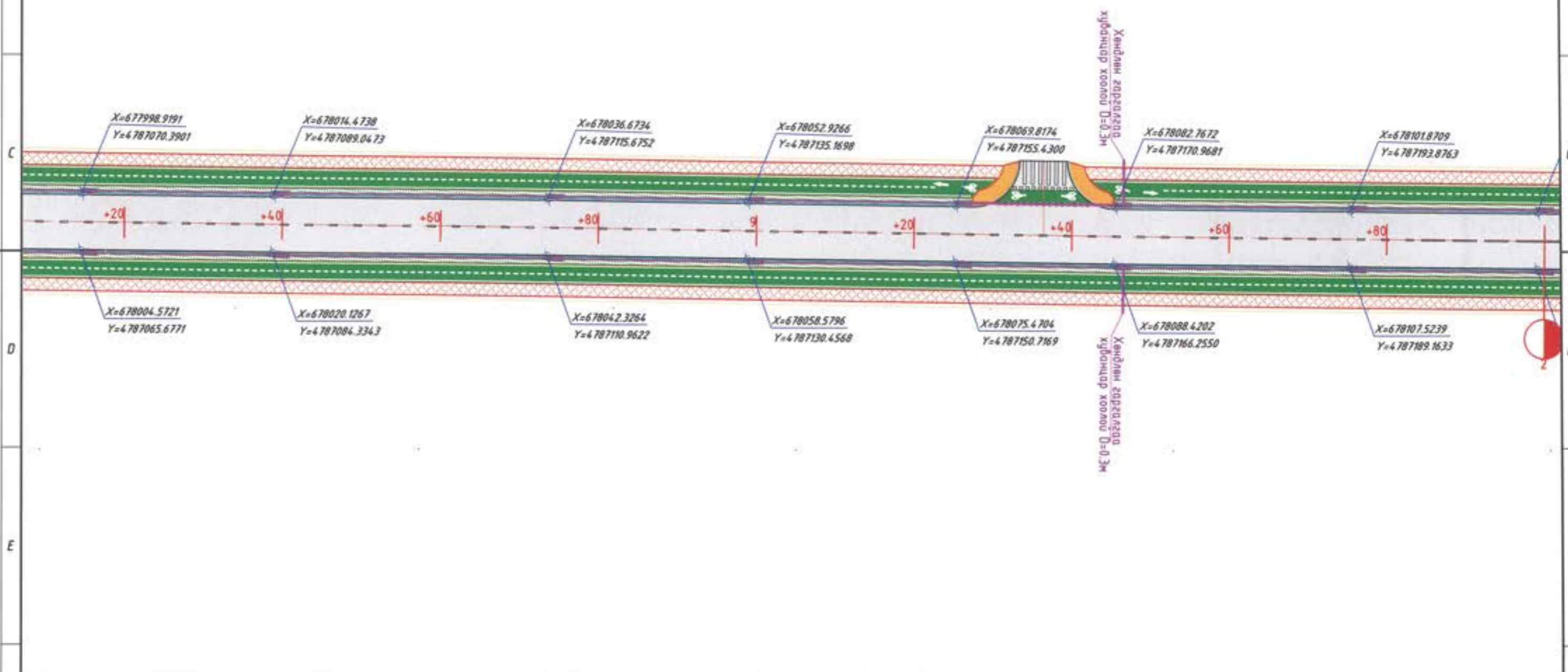

Таних тэмдэг

| | | | |
|--|--------------------------------|--|-------------------------|
| | Төлөвлөж буй явган хүний зам | | Төлөвлөж буй дуулин зам |
| | Төлөвлөж буй ногоон байгууламж | | Төлөвлөж буй авто зам |

УБ хот, Тээвэрчдийн гудамж "Вояж" төв
"Классик Роуд" ХХК

| | | | | | |
|--|-----------|--------------------------------|-----------------|--------|----------|
| Ханбогд сумын төвийн доторх 5км хатуу хучилттай авто зам | | | Авто зам | | |
| Захирал | Ч.Төгсбат | Борооны ус зайлуулах 1-р хэсэг | Масштаб: М1:500 | | |
| Зургийн инженер | Д.Нямдорж | | үе шал | хуудас | бүх/хүүд |
| Гүйцэтгэсэн | Б.Борхүү | | А3 | 11 | 21 |
| Шалгасан | Д.Нямдорж | Шифр: 20/23 | 2023.10 сар | | |

ХОЛБОЛТЫН СХЕМ

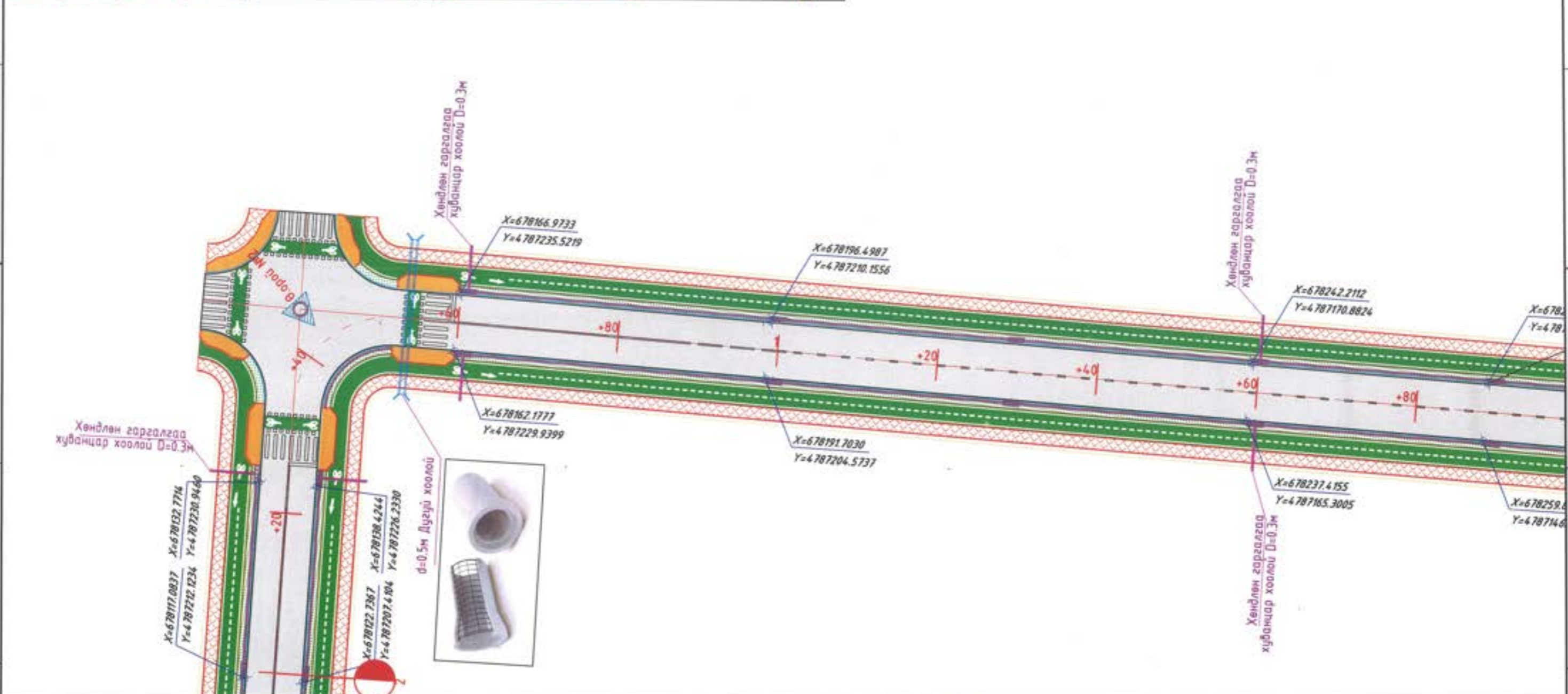
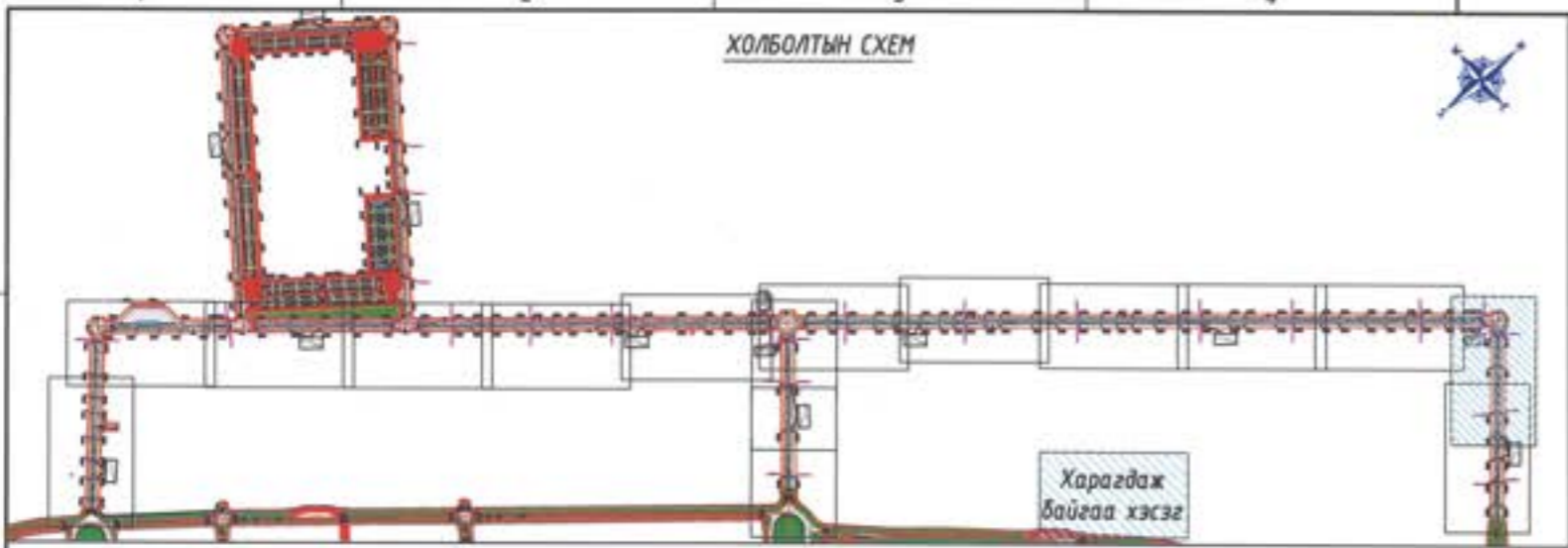

Хөндлөн гаргалгаа
хуванцар хоолой D=0.3м



d=0.5м Дугуй хоолой

Таних тэмдэг

- Төлөвлөж буй явган хүний зам
- Төлөвлөж буй дугуйн зам
- Төлөвлөж буй ногоон байгууламж
- Төлөвлөж буй авто зам



УБ хот, Тээвэрчдийн
гудамж "Вояж" төв
"Классик Роуд" ХХК

Ханбогд сумын төвийн доторх 5км хатуу хучилттай авто зам

| | |
|-----------------|-----------|
| Захирал | Ч.Төгсбат |
| Зургийн инженер | Д.Нямдорж |
| Гүйцэтгэсэн | Б.Бархүү |
| Шалгасан | Д.Нямдорж |

Борооны ус зайлуулах
1-р хэсэг

Шифр: 20/23

Авто зам

| | | |
|-----------------|--------|----------|
| Масштаб: М1:500 | | |
| үе шал | хуудас | бүх/хүүд |
| А3 | 12 | 21 |
| 2023.10 сар | | |

ХОЛБОЛТЫН СХЕМ

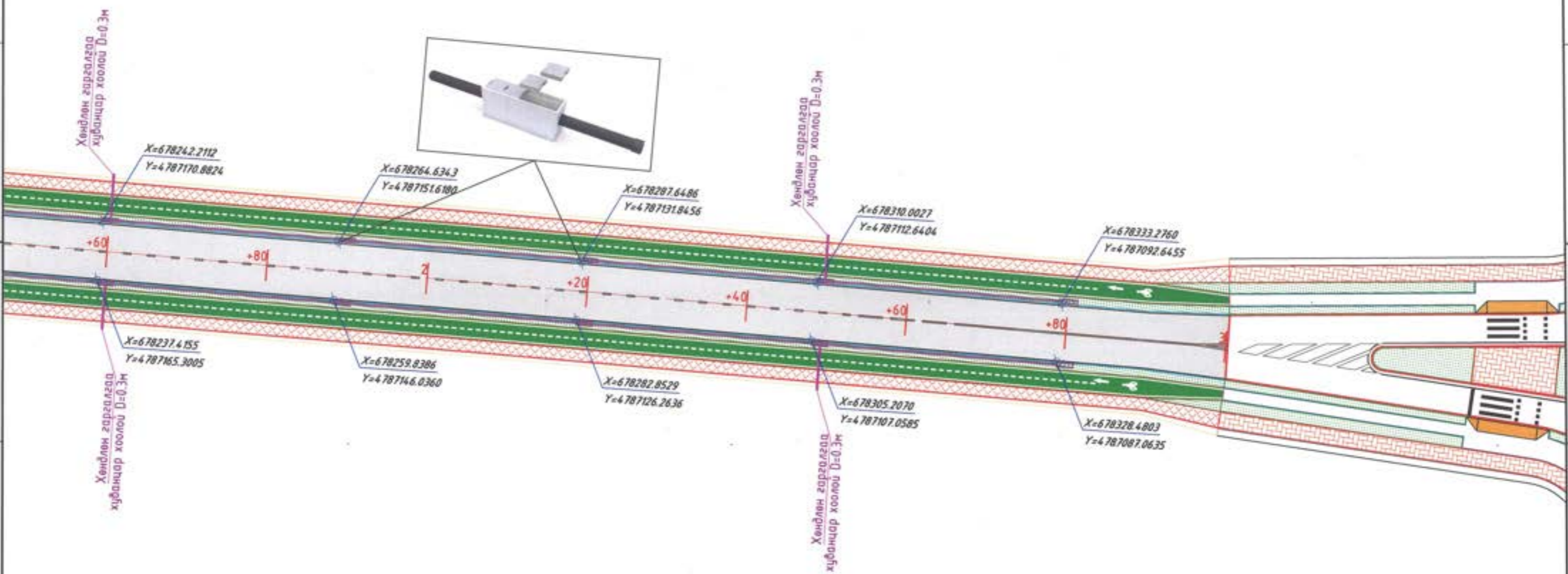
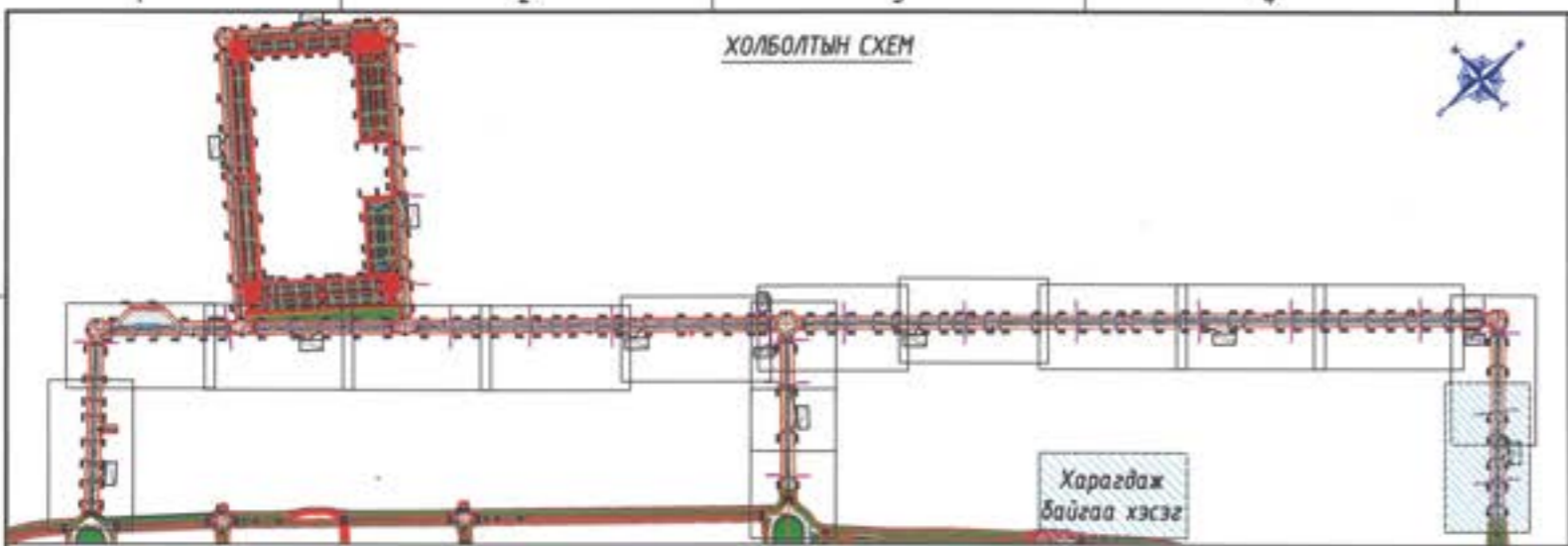

Хөндлөн гаргалгаа
хүбэнцэр хоолой D=0.3м

Хөндлөн гаргалгаа
хүбэнцэр хоолой D=0.3м

Хөндлөн гаргалгаа
хүбэнцэр хоолой D=0.3м

Хөндлөн гаргалгаа
хүбэнцэр хоолой D=0.3м

X=678242.2112
Y=4787170.8824

X=678264.6343
Y=4787151.6180

X=678287.6486
Y=4787131.8456

X=678310.0027
Y=4787112.6404

X=678333.2760
Y=4787092.6455

X=678237.4155
Y=4787165.3005

X=678259.8386
Y=4787146.8360

X=678282.8529
Y=4787126.2636

X=678305.2070
Y=4787107.0585

X=678328.4803
Y=4787087.0635

Таних тэмдэг

- Тележлэх буюу явган хүний зам
- Тележлэх буюу дуулин зам
- Тележлэх буюу ногоон байгууламж
- Тележлэх буюу авто зам



УБ хот, Тээвэрчдийн
гудамж "Вокж" төв
"Классик Роуд" ХХК

Ханбогд сумын төвийн доторх 5км хатуу хучилттай авто зам

| | |
|-----------------|-----------|
| Захирал | Ч.Төгсбат |
| Зургийн инженер | Д.Нямдорж |
| Гүйцэтгэсэн | Б.Борхүү |
| Шалгасан | Д.Нямдорж |

Борооны ус зайлуулах
1-р хэсэг

Шифр: 20/23

Авто зам

| | | |
|-----------------|--------|----------|
| Масштаб: М1:500 | | |
| үе шал | хүүдас | дүх/хүүд |
| A3 | 13 | 21 |
| 2023.10 сар | | |

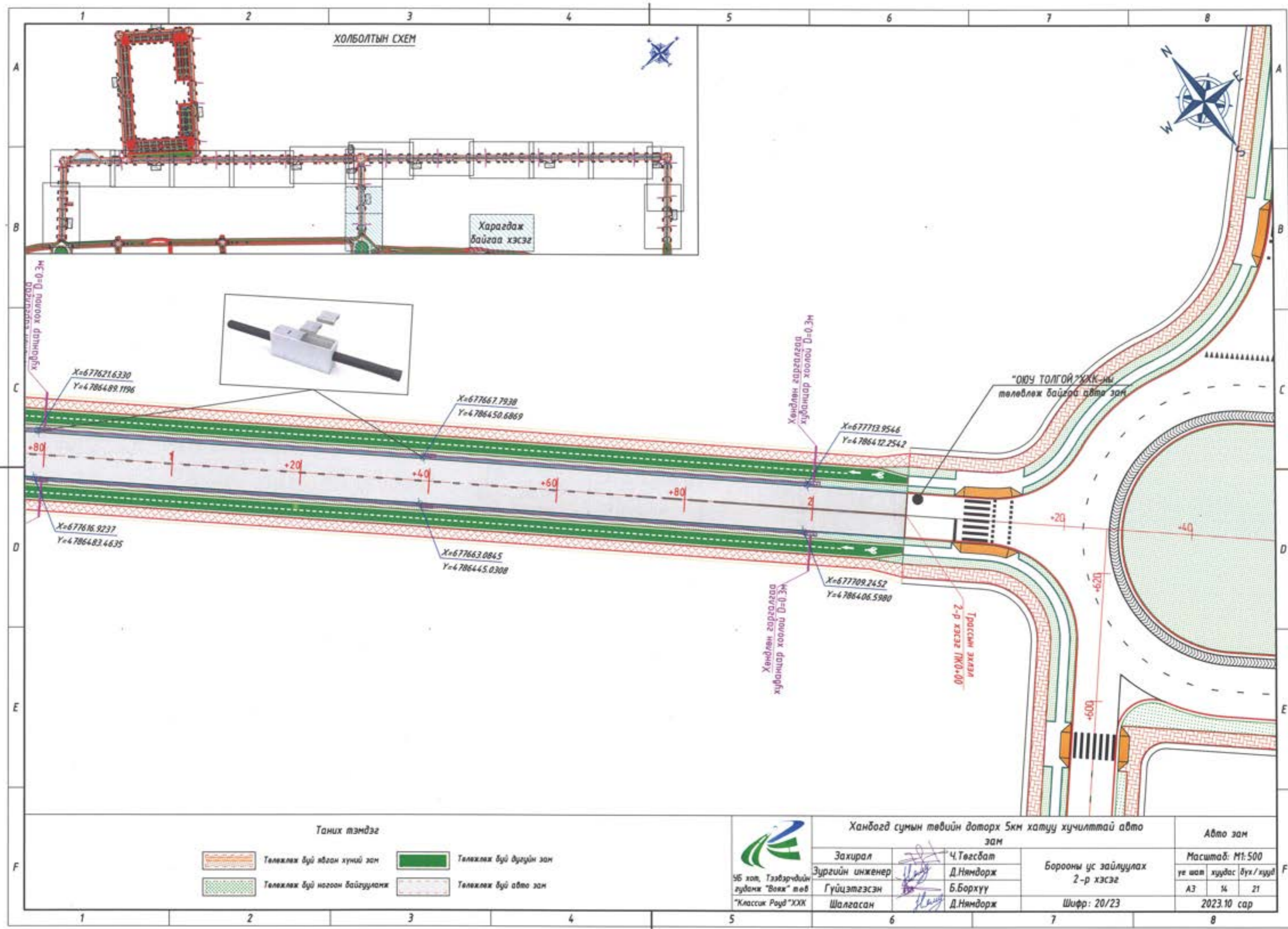

ХОЛБОЛТЫН СХЕМ

Харагдаж
байгаа хэсэг



X=677621.6330
Y=4786489.1196

X=677667.7938
Y=4786450.6869

X=677713.9546
Y=4786412.2542

X=677616.9237
Y=4786483.6635

X=677663.0845
Y=4786445.0308

X=677709.2452
Y=4786406.5980

Таних тэмдэг

| | | | |
|--|-------------------------------|--|------------------------|
| | Тележлж буй явган хүний зам | | Тележлж буй дугуйн зам |
| | Тележлж буй ногоон байгууламж | | Тележлж буй авто зам |

УБ хот, Тээвэрчдийн
гудамж "Вояж" төв
"Классик Роуд" ХХК

Ханбогд сумын төвийн доторх 5км хатуу хүчилттай авто зам

| | |
|-----------------|-----------|
| Захирал | Ч.Төгсбат |
| Зургийн инженер | Д.Нямдорж |
| Гүйцэтгэсэн | Б.Борхуу |
| Шалгасан | Д.Нямдорж |

Борооны ус зайлуулах
2-р хэсэг

Шифр: 20/23

| | | |
|-----------------|--------|----------|
| Авто зам | | |
| Масштаб: М1:500 | | |
| үе шал | хуудас | дүх/хууд |
| A3 | 14 | 21 |
| 2023.10 сар | | |

ХОЛБОЛТЫН СХЕМ

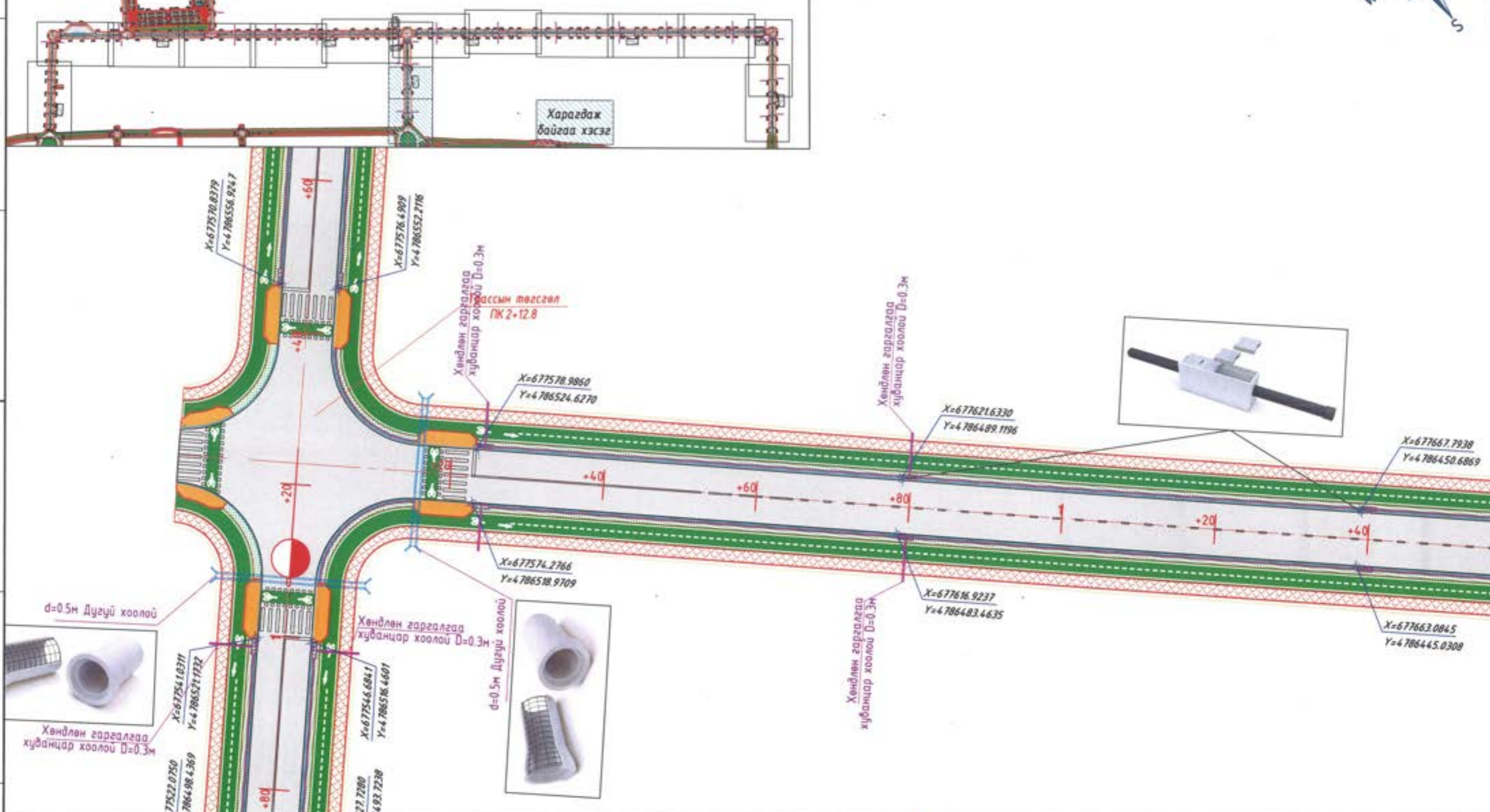

| | | | | | | | | | |
|---|---|-------------|--|--------|--------|-----------|----|----|----|
| <p>УБ хот, Тээвэрчдийн гудамж "Вояж" төв "Классик Роуд" ХХК</p> | Ханбогод сумын төвийн доторх 5км хатуу хүчилттай авто зам | | Авто зам | | | | | | |
| | Захирал | Ч.Төгсбат | Масштаб: М1:500 | | | | | | |
| | Зургийн инженер | Д.Нямдорж | | | | | | | |
| | Гүйцэтгэсэн | Б.Борхүү | Борооны ус зайлуулах 2-р хэсэг | | | | | | |
| Шалгасан | Д.Нямдорж | Шифр: 20/23 | <table border="1"> <tr> <td>уе шал</td> <td>хуудас</td> <td>бүх /хүүд</td> </tr> <tr> <td>A3</td> <td>15</td> <td>21</td> </tr> </table> | уе шал | хуудас | бүх /хүүд | A3 | 15 | 21 |
| уе шал | хуудас | бүх /хүүд | | | | | | | |
| A3 | 15 | 21 | | | | | | | |
| | | | 2023.10 сар | | | | | | |

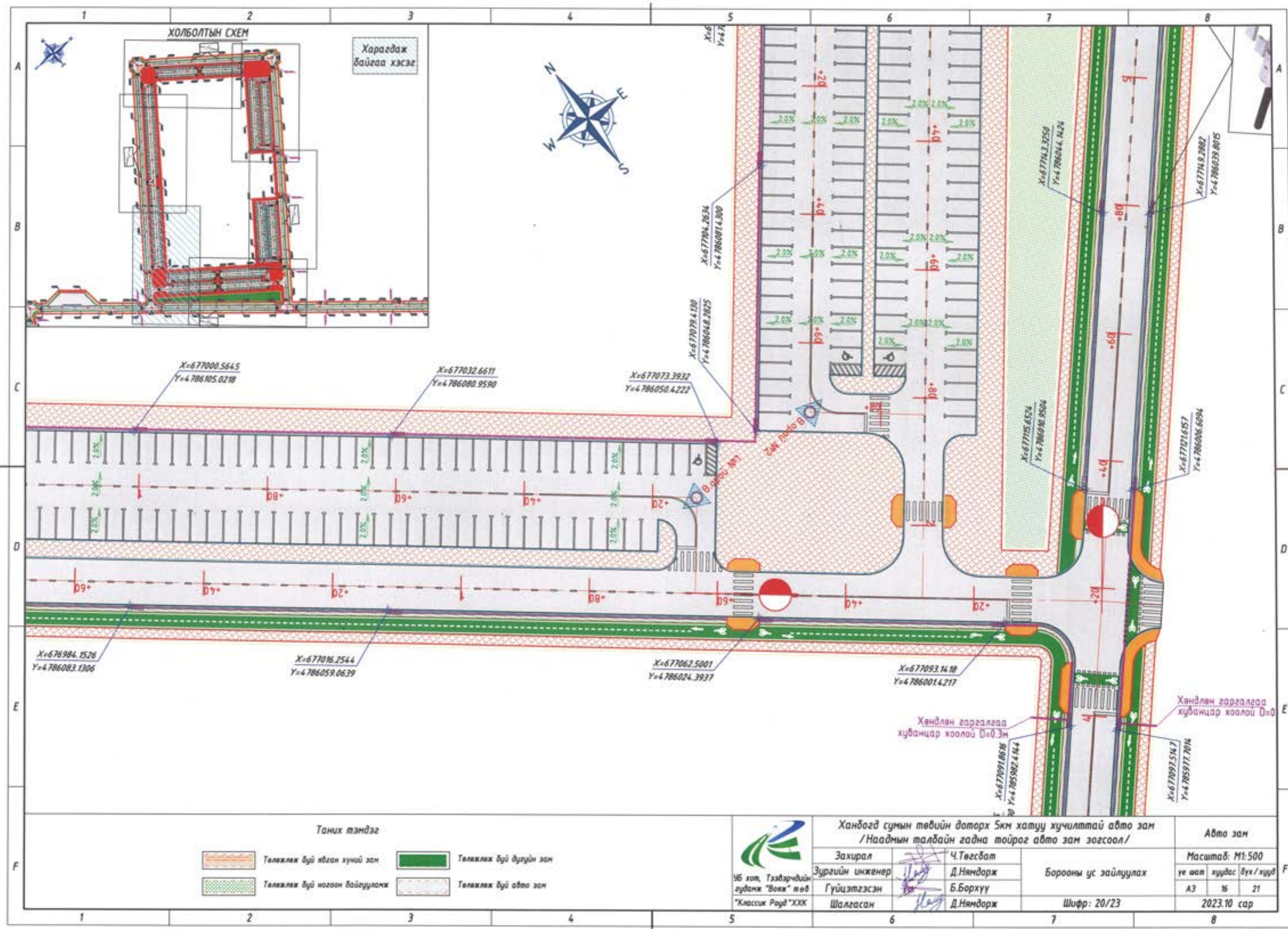

ХОЛБОЛТЫН СХЕМ

Харагдаж байгаа хэсэг

Таних тэмдэг

- Төлөвлөж буй явган хүний зам
- Төлөвлөж буй дугуйн зам
- Төлөвлөж буй ногоон байгууламж
- Төлөвлөж буй авто зам

Ханбогд сумын төвийн доторх 5км хатуу хучилттай авто зам /Наадмын талбайн гадна тойрог авто зам зогсоол/



УБ хот, Тээвэрчдийн гудамж "Вояж" төв "Классик Рауд" ХХК

| | |
|-----------------|-----------|
| Захирал | Ч.Төгсбат |
| Зургийн инженер | Д.Нямдорж |
| Гүйцэтгэсэн | Б.Борхүү |
| Шалгасан | Д.Нямдорж |

Борооны ус зайлуулах

Шифр: 20/23

| | | |
|-----------------|--------|----------|
| Авто зам | | |
| Масштаб: М1:500 | | |
| үе шал | хуудас | дүх/хууд |
| A3 | 16 | 21 |
| 2023.10 сар | | |

ХОЛБОЛТЫН СХЕМ

Харагдаж байгаа хэсэг

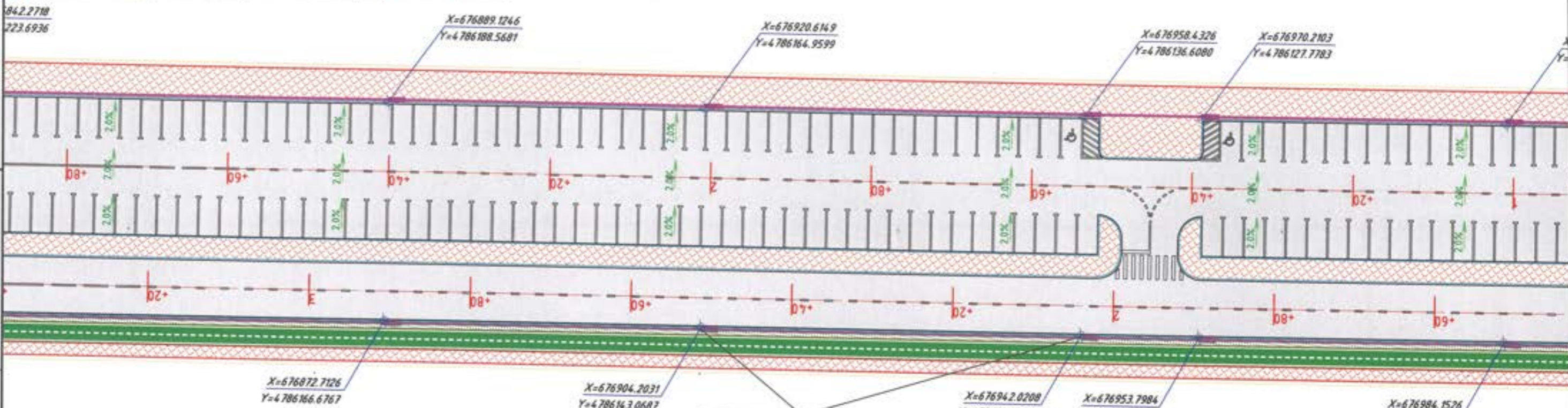
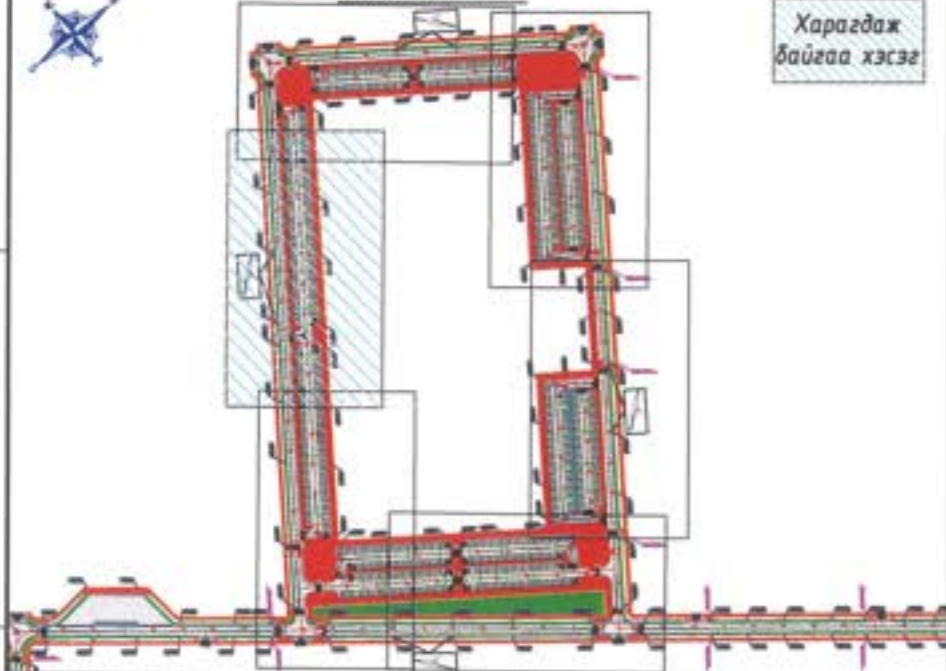

Таних тэмдэг

- Төлөвлөж буй явган хүний зам
- Төлөвлөж буй дуулин зам
- Төлөвлөж буй ногоон байгууламж
- Төлөвлөж буй авто зам



УБ хам, Тээвэрчдийн гудамж "Вояж" төв "Классик Роуд" ХХК

Ханбогод сумын төвийн доторх 5км хатуу хучилттай авто зам /Наадмын талбайн гадна тойрог авто зам зогсоол/

| | |
|-----------------|-----------|
| Захирал | Ч.Төгсбат |
| Зургийн инженер | Д.Нямдорж |
| Гүйцэтгэсэн | Б.Бархүү |
| Шалгасан | Д.Нямдорж |

Борооны ус зайлуулах

Шифр: 20/23

| | | |
|-----------------|--------|----------|
| Авто зам | | |
| Масштаб: М1:500 | | |
| үе шал | хуудас | бүх/хүүд |
| А3 | 17 | 21 |
| 2023.10 сар | | |

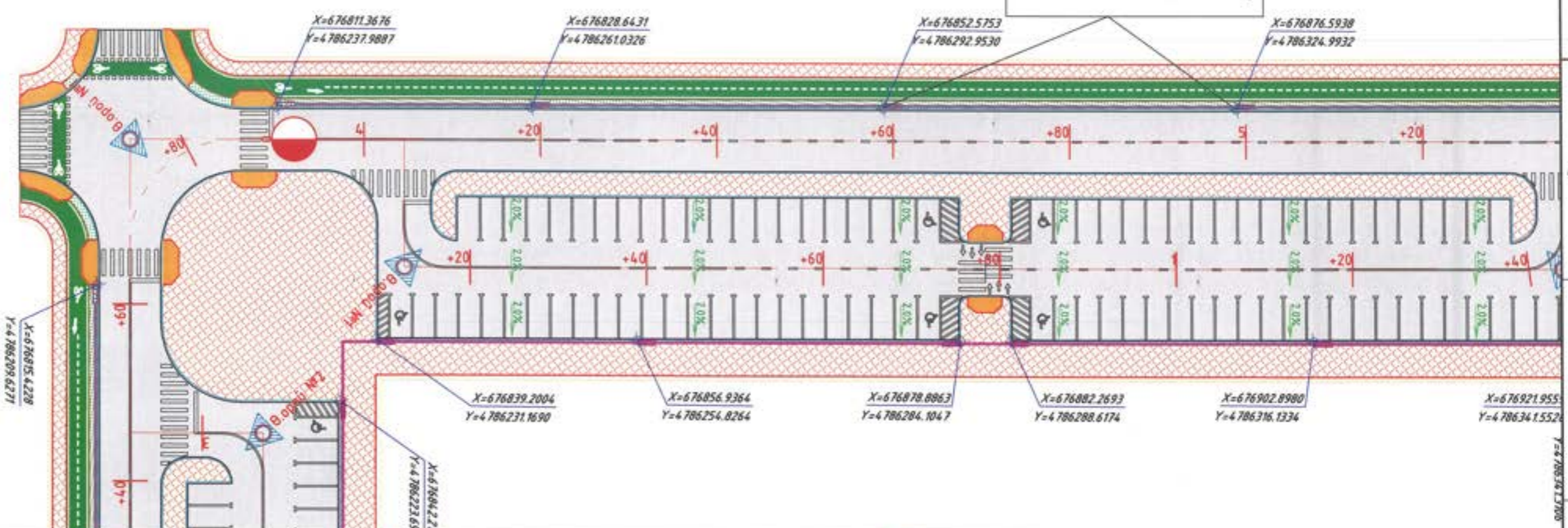
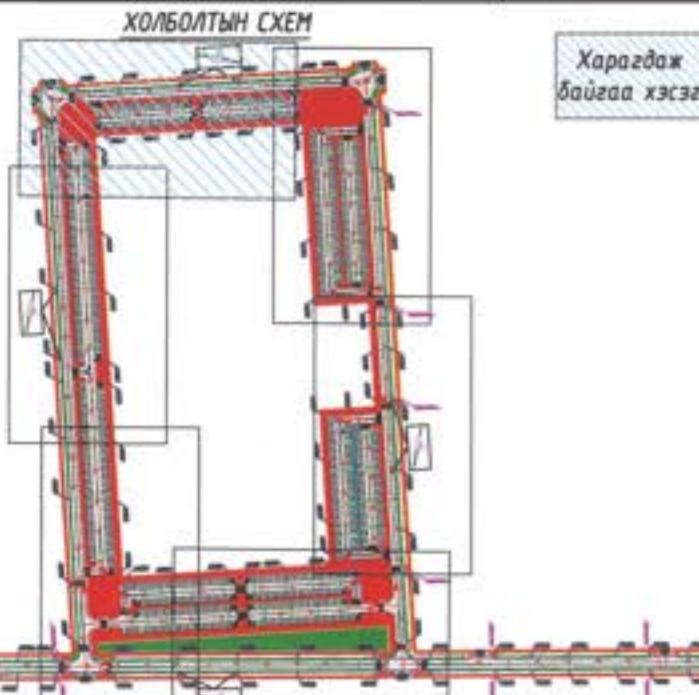

Таних тэмдэг

| | | | |
|--|--------------------------------|--|-------------------------|
| | Төлөвлөж буй илээн хүний зам | | Төлөвлөж буй дугуйн зам |
| | Төлөвлөж буй ногоон байгууламж | | Төлөвлөж буй авто зам |

| | | | |
|--|-----------|----------------------|------------------------|
| Ханбогд сумын төвийн доторх 5км хатуу хучилттай авто зам /Наадмын талбайн гадна тойрог авто зам зогсоол/ | | | Авто зам |
| Захирал | Ч.Төгсбат | Борооны ус зайлуулах | Масштаб: М1:500 |
| Зургийн инженер | Д.Нямдорж | | үе шат хуудас бүх/хууд |
| Гүйцэтгэсэн | Б.Борхүү | | А3 18 21 |
| Шалгасан | Д.Нямдорж | Шифр: 20/23 | 2023.10 сар |

УБ хот, Тээвэрчдийн гудамж "Воаж" төв "Классик Роуд" ХХК

ХОЛБОЛТЫН СХЕМ

Харагдаж байгаа хэсэг

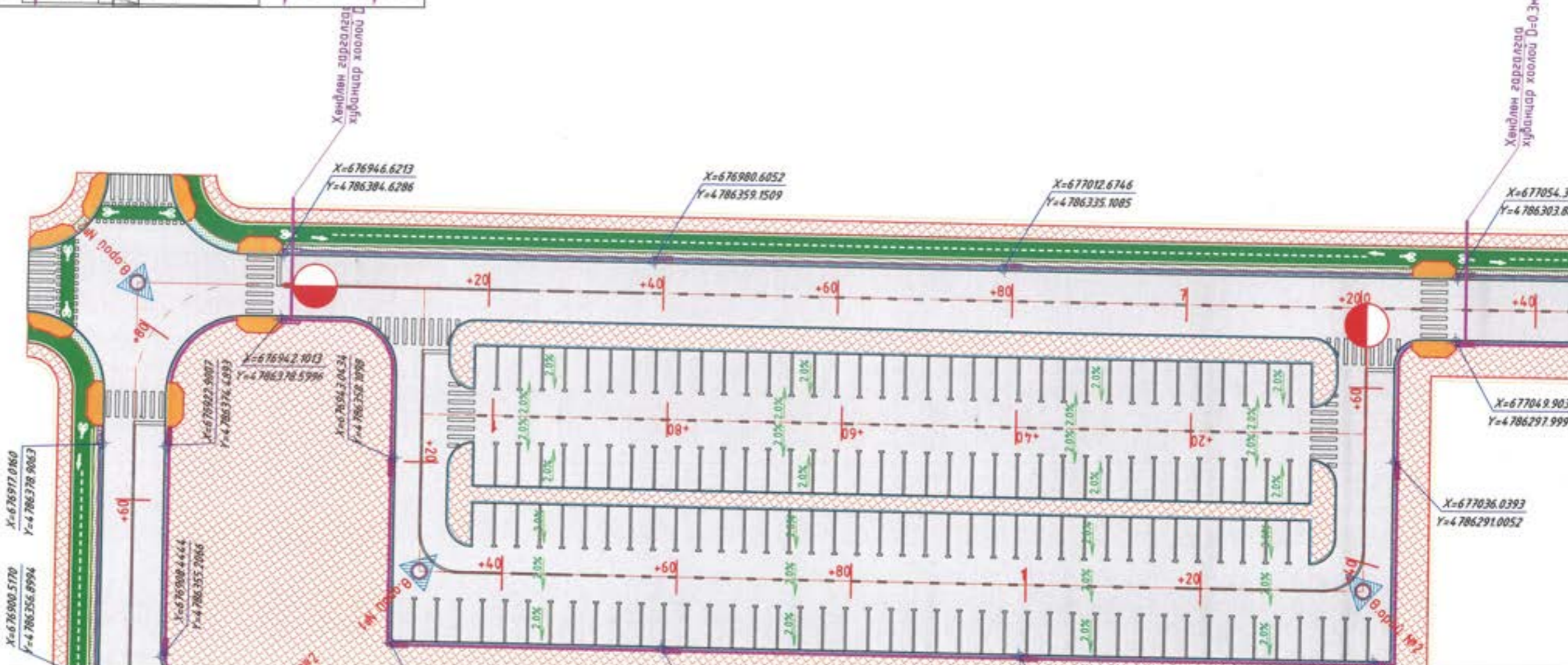
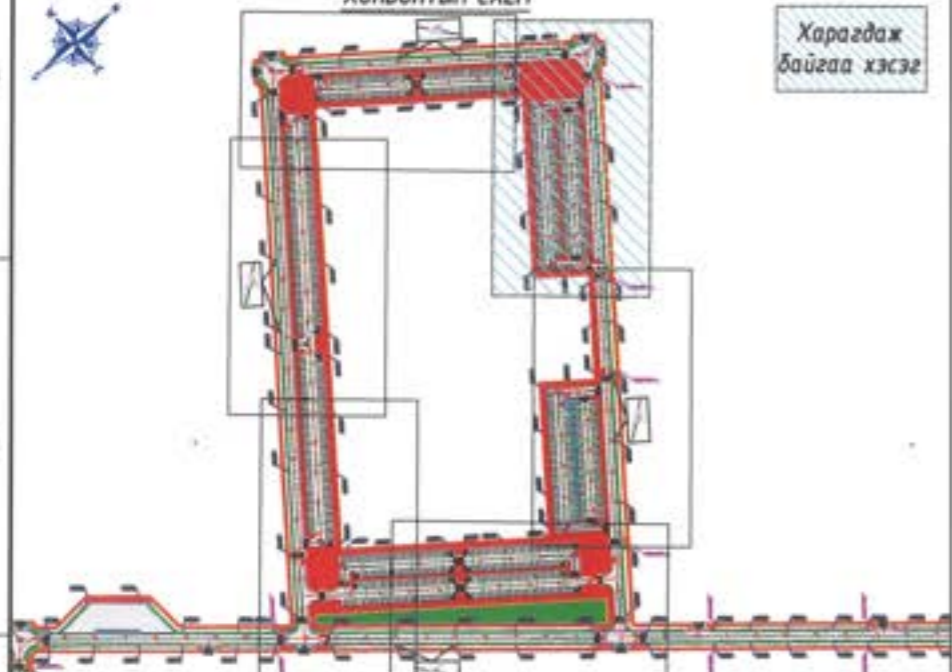

X=676900.5170
Y=4786356.8994

X=676917.0160
Y=4786378.9063

X=676922.9007
Y=4786376.4893

X=676942.1013
Y=4786378.5996

X=676942.0434
Y=4786358.1999

X=676946.6213
Y=4786384.6286

X=676980.6052
Y=4786359.1509

X=677012.6746
Y=4786335.1085

X=677054.3180
Y=4786303.8880

X=677049.9032
Y=4786297.9994

X=677036.0393
Y=4786291.0052

Таних тэмдэг

- Төлөвлөж буй явган хүний зам
- Төлөвлөж буй буурын зам
- Төлөвлөж буй ногоон байгууламж
- Төлөвлөж буй авто зам



Ханбогд сумын төвийн доторх 5км хатуу хучилттай авто зам /Наадмын талбайн гадна тойрог авто зам зогсоол/

| | |
|-----------------|-----------|
| Захирал | Ч.Төгсбат |
| Зургийн инженер | Д.Нямдорж |
| Гүйцэтгэсэн | Б.Бархүү |
| Шалгасан | Д.Нямдорж |

Борооны ус зайлуулах

Шифр: 20/23

| | | |
|-----------------|--------|----------|
| Авто зам | | |
| Масштаб: М1:500 | | |
| үе шат | хуудас | бүх/хууд |
| A3 | 19 | 21 |
| 2023.10 сар | | |

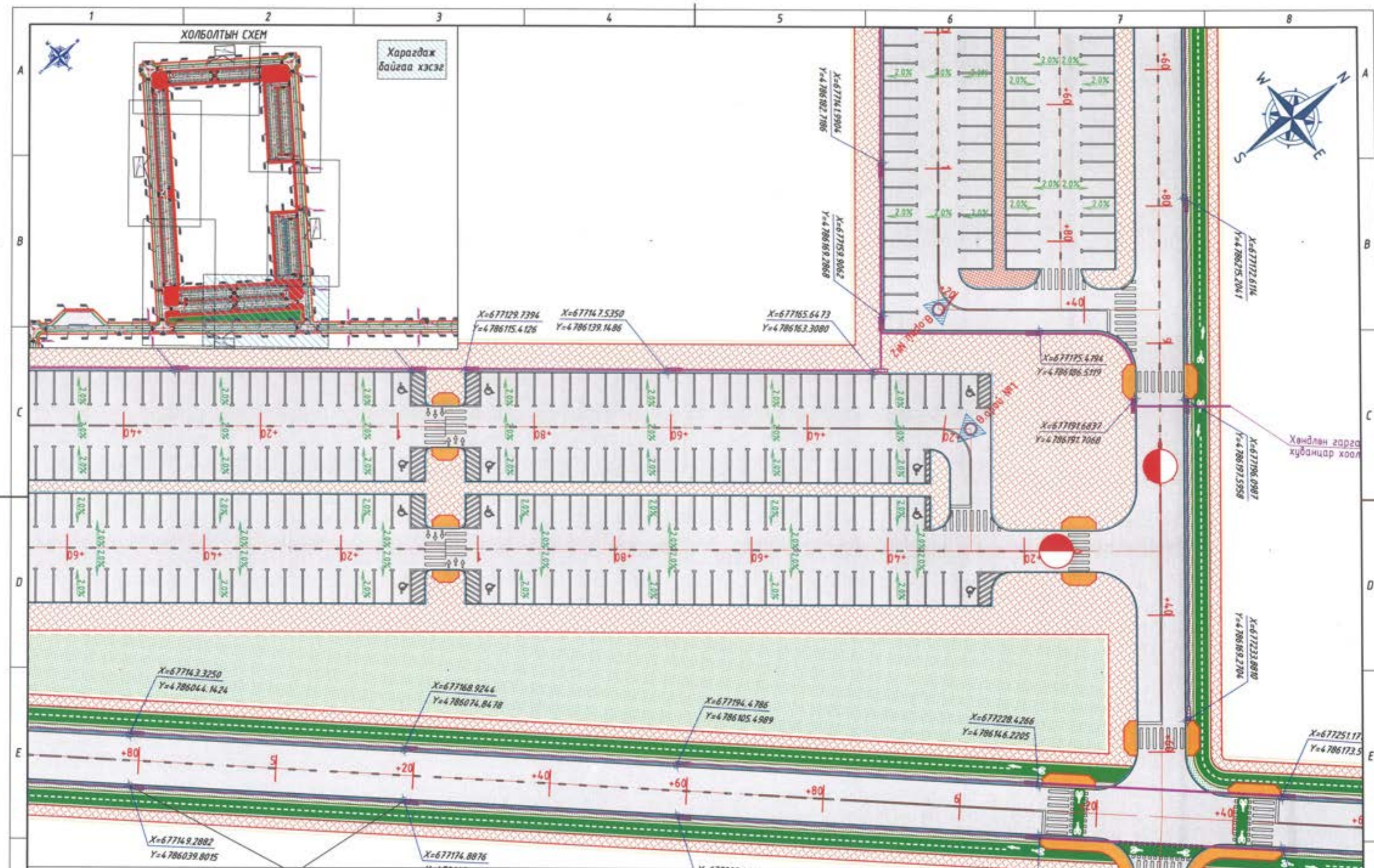

ХОЛБОЛТЫН СХЕМ

Харагдаж байгаа хэсэг

Тамих тэмдэг

| | | | |
|--|--------------------------------|--|-------------------------|
| | Төлөвлөж буй илган хүний зам | | Төлөвлөж буй дугуйн зам |
| | Төлөвлөж буй ногоон байгууламж | | Төлөвлөж буй авто зам |

96 хөл, Тээвэрчдийн гудамж "Вояж" төв
 "Классик Роуд" ХХК

Ханбогд сумын төвийн доторх 5км хатуу хучилттай авто зам /Наадмын талбайн гадна тойрог авто зам зогсоол/
 Захирал Ч.Төгсбат
 Зургийн инженер Д.Нямдорж
 Гүйцэтгэсэн Б.Борхүү
 Шалгасан Д.Нямдорж
 Борооны ус зайлуулах
 Шифр: 20/23

| | | |
|-----------------|--------|----------|
| Авто зам | | |
| Масштаб: М1:500 | | |
| үе шат | хуудас | бүх/хууд |
| A3 | 21 | 21 |
| 2023.10 сар | | |



АЖЛЫН ТОО ХЭМЖЭЭ

ХАНБОГД СУМЫН ТӨВИЙН ДОТОРХ 5КМ ХАТУУ ХУЧИЛТТАЙ АВТО ЗАМ

| НААДМЫН ТАЛБАЙН ГАДНА ТОЙРОГ 2.4KM АВТО ЗАМ ЗОГСОЛ АЖЛЫН ТОО ХЭМЖЭЭ | | | | |
|---|---|-------------|------------|--|
| БЭЛТГЭЛ АЖИЛ | | | | |
| Үндэслэл | Ажлын нэр | Хэмжих нэгж | Тоо хэмжээ | тайлбар |
| 25-02-02 | Замын чиг сэргээх (GPS) | 1 км | 2.4 | |
| 25-15-07 | Объектын мэдээллийн санбар байрлуулах | 1 ш | 2.0 | |
| 25-01-03 | Ажилтнуудын зөврийн сууц байрлуулах | 1 ш | 3.0 | |
| 25-01-08 | Контейнер байрлуулах (агуулахын зориулалттай, 40 тн) | 1 ш | 1.0 | |
| 25-01-05 | Гал тогооны зөврийн байр байрлуулах | 1 ш | 1.0 | |
| 25-01-16 | Галын постын түр байр байгуулах | 1 пост | 1.0 | |
| ГАЗАР ШОРООНЫ АЖИЛ | | | | |
| 25-04-01 | Ургамлын үе хуулах | 1 м3 | 9,145.0 | |
| 25-07-12 | Тохиромжгүй материал цхаж ачиж, зайлуулах | 1 м3 | 528.7 | |
| 25-04-04 | Далангийн үл хөрс тэгшлэх, нягтруулах | 1 м2 | 45,725.1 | |
| 25-07-05 | Шороон ордоос зөврөөр далан байгуулах | 1 м3 | 17,405.3 | |
| 25-08-01 | Суурийн доод үе байгуулах h=30см | 1 м3 | 8,681.1 | |
| ХАШЛАГА БАЙРЛУУЛАХ АЖИЛ | | | | |
| 25-09-02 | Замын хашлага байрлуулах (1.0 х 0.3 х 0.18 м) | 1 м | 4,692.0 | |
| 25-13-05 | Явган хүний болон дугуйн замын хашлага байрлуулах | 1 м | 4,460.0 | |
| ХУЧИЛТЫН АЖИЛ | | | | |
| 25-08-04 | Буталсан чулуун хольцоор суурь байгуулах h=20см | 1 м3 | 5,524.3 | |
| 25-10-01 | Шингэн цацлага хийх | 1 м2 | 26,306.3 | |
| 25-10-04 | Халуун асфальтбетон хольцоор суурь үе байгуулах h=4см | 1 м3 | 1,052.3 | |
| 25-10-02 | Шингэн түрхлэг хийх | 1 м2 | 26,306.3 | |
| 25-10-05 | Халуун асфальтбетон хольцоор өнгө үе байгуулах h=3см | 1 м3 | 789.2 | |
| ЯВГАН ХҮНИЙ ЗАМЫН АЖИЛ | | | | |
| 25-13-01 | Явган хүний замын суурийг захист найрлага бүхий элс хайрган хольцоор байгуулах h=10см | 1 м3 | 1,145.1 | |
| 25-13-09 | Явган хүний замын хучлага өнгөт хавтангаар байгуулах | 1 м2 | 11,451.1 | Хөвч хавтангийн хант 343.6м3 элс цементийн багсарнал |
| 25-13-09 | Явган хүний замын налуу хэсгийн хучилтыг өнгөт хавтангаар байгуулах | 1 м2 | 308.2 | Хөвч хавтангийн хант 9.3м3 элс цементийн багсарнал |
| ДУГУЙН ЗАМЫН АЖИЛ | | | | |
| 25-13-02 | Унадаг дугуйн замын суурь буталсан чулуун хольцоор байгуулах h=15см | 1 м3 | 368.3 | |
| 25-10-17 | Гараар цацлага хийх | 1 м2 | 2,338.2 | |
| 25-13-07 | Унадаг дугуйн замын хучлага асфальтбетон хольцоор дэвсгэгчээр байгуулах | 1 м3 | 117.0 | |
| 25-13-11 | Унадаг дугуйн замыг эпокси резинэн будгаар будах | 1 м2 | 2,338.2 | |
| 25-13-11 | Унадаг дугуйн замын гарцыг эпокси резинэн будгаар будах | 1 м2 | 60.3 | |
| ХӨВӨӨНИЙ АЖИЛ | | | | |
| 25-11-02 | Хайрган хөвөө гараар байгуулах | 1 м3 | 239.8 | |
| НОГООН БАЙГУУЛАМЖ БАЙГУУЛАХ АЖИЛ | | | | |
| 25-04-02 | Ургамлын шимт хөрс ачиж буулгах | 1 м3 | 303.0 | |
| 25-24-220 | Хөрс гараар тарааж, тэгшлэх | 1 м3 | 303.0 | |
| 25-16-03 | Зүлэгжүүлэх | 1 м2 | 3,030.0 | |

| Үндэслэл | Ажлын нэр | Хэмжих нэгж | Тоо хэмжээ | тайлбар |
|--|---|-------------|------------|--------------------------------------|
| ЗАМЫН ТЭМДЭГЛЭЛ, ТОНОГЛОЛ | | | | |
| 25-15-01 | Замын тэмдэг суурилуулах | 1 ш | 38.0 | бетон суурьтай |
| 25-14-03 | Замын тэмдэглэл зориулалтын машинаар термопластик будгаар хийх | 1 м2 | 1,196.2 | |
| 25-14-03 | Дугуйн замын тэмдэглэл зориулалтын машинаар термопластик будгаар хийх | 1 м2 | 303.9 | |
| 25-15-03 | Явган гарц дээр дохионы шон суулгах | 1 ш | 66.0 | |
| ГАДАРГУУН УС ЗАЙЛУУЛАХ БАЙГУУЛАМЖИЙН АЖИЛ /ИРЖГЭР ХООЛОЙГООР ХОЛБОГДСОН/ | | | | |
| 28-16-01 | Ус зайлуулах сүвгийн цхмал | 1 м3 | 1,067.5 | |
| 25-22-13 | Замын гадаргуугийн ус зайлуулах сүвгийн тэвш байрлуулах | 1 м | 128.0 | 64 байршил 256м таг /0.5x0.5x0.1/ |
| 25-22-19 | PVC иржгэр хоолой байрлуулах (D300 мм) | 1 м | 2,056.0 | |
| 28-16-17 | Буцаан дүүргэлт хийх | 1 м3 | 381.6 | |
| 28-13-06 | Ус гарах хэсгийн чулуун дэхэлгээ хийх | 1 м2 | 44.0 | |
| ҮЗЛЭГИЙН ХУДАГ ВНДӨРЛӨХ | | | | |
| 25-22-01 | Худаг өндөрлөх | 1 ш | 11.0 | |
| ЗАМ АШИГЛАЛТАД ӨГӨХ АЖИЛ | | | | |
| 25-19-02 | Зам ашиглалтад өгөх үеийн хог цэвэрлэх | 1 км | 2.4 | |
| 25-20-02 | Авто зам, замын байгууламжийг ашиглалтад оруулах | 1 км | 2.4 | |



УБ зам, Тээвэрчдийн гудамж "Воаж" төв "Классик Роуд" ХХК

Ханбогд сумын төвийн доторх 5км хатуу хучилттай авто зам

Захирал
Зургийн инженер
Гүйцэтгэсэн
Шалгасан

Ч.Төгсбат
Д.Нямдорж
Б.Борхүү
Д.Нямдорж

Тоо хэмжээ

Шифр: 20/23

Авто зам

Масштаб:
үе шал хуудас бүх/хууд
А3 02 02
2023.10 сар