

АЦӨ-2 ИЙН ХЭСЭГЧИЛСЭН  
БАЙГУУЛАЛТ /М1:50/

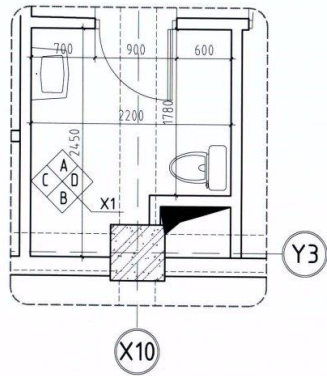

АЦӨ-2 ИЙН ТЕХНОЛОГИЙН  
БАЙГУУЛАЛТ /М1:50/

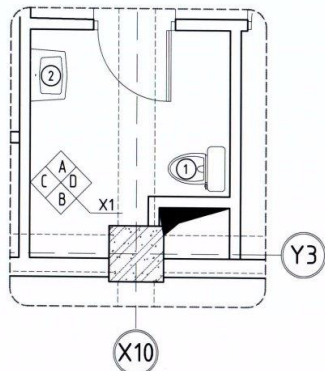

Тоног төхөөрөмжийн тодорхойлолт

Д/д	Нэр	Хэмжээ			Тоо хэмжээ
		урт	өргөн	өндөр	
1	Суултуур	800	500	450	1шир
2	Угаалтуур	600	450	750	1шир

А. Ханын дэлгээс /М1:50/

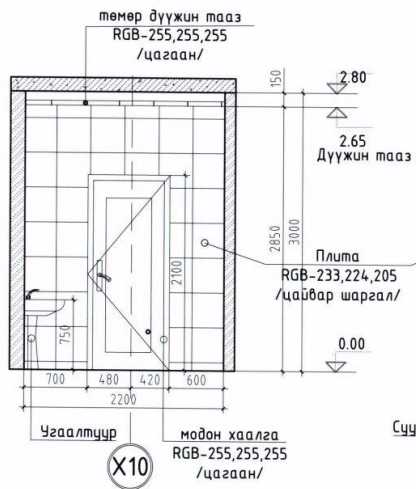

В. Ханын дэлгээс /М1:50/

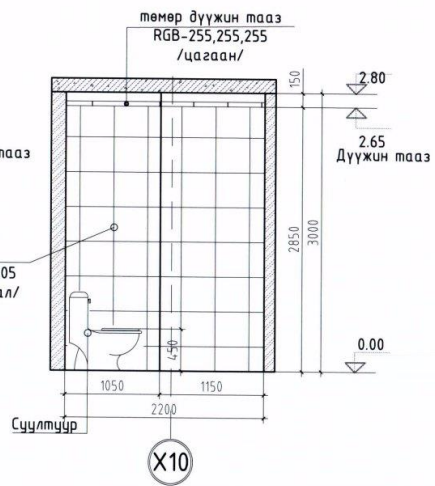

С. Ханын дэлгээс /М1:50/

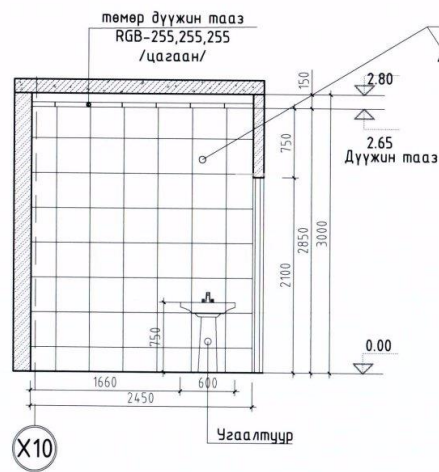

Д. Ханын дэлгээс /М1:50/

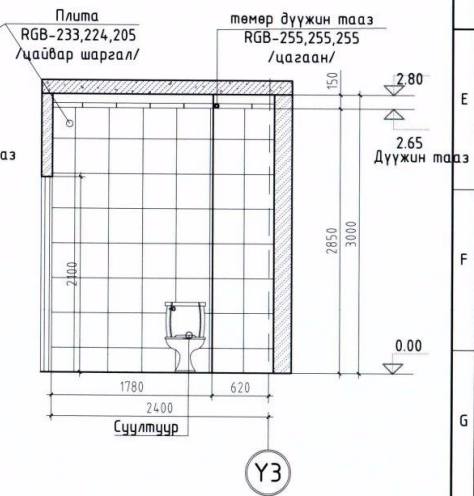

Тайлбар бичиг:

- Энэ хуудсыг БА-05-06 хуудастай болон ХАС,ЦБУ-н зургуудтай хамт үзнэ.
- Шалзны 300х300мм хэмжээтэй, цайвар өнгийн шалны керамик хавтангаар өнгөлөх ба ханын керамик хавтантай уулзваруудыг нь тааруулан цэвэр үзэмжтэй хийж гүйцэтгэнэ.



Улаанбаатар хот, Баянзүрх дүүрэг, 11-р хороо				
ШҮҮХИЙН ШИЙДВЭР ГҮЙЦЭТГЭХ ЕРӨНХИЙ ГАЗРЫН ХАРЬАА СҮРГАЛТ ХҮМҮҮЖЛИЙН ТУСГАЙ БАРИЛГА				
АЦӨ-2 ИЙН ХЭСЭГЧИЛСЭН БАЙГУУЛАЛТ, ХАНЫН ДЭЛГЭЭС				
Архитектор	О.Наранбаатар	Е.Г.Шифр	Масштаб:	Огноо:
Гүйцэтгэсэн	О.Наранбаатар	ТЛ-12/22	М1:50	2022
Шалгасан	О.Монголбаатар	Т.Г.Шифр	Зургийн дугаар:	Хуудас:
			БА-30	БА-46

АЦӨ-3 ИЙН ХЭСЭГЧИЛСЭН  
БАЙГУУЛАЛТ /М1:50/

ШАЛНЫ КЕРАМИК  
ХАВТАН 300Х300

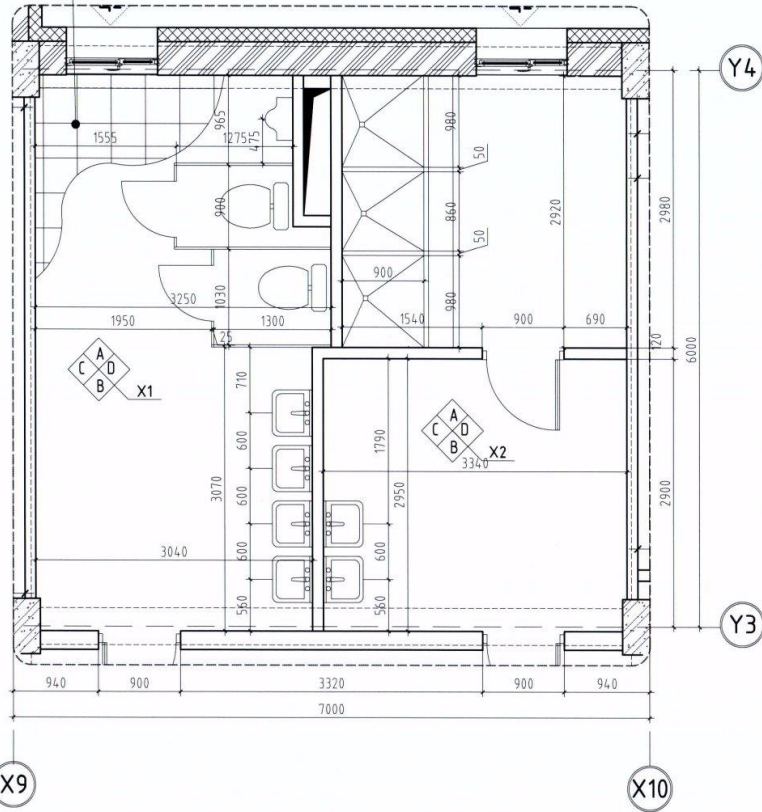

АЦӨ-3 ИЙН ТЕХНОЛОГИЙН БАЙГУУЛАЛТ  
/М1:50/

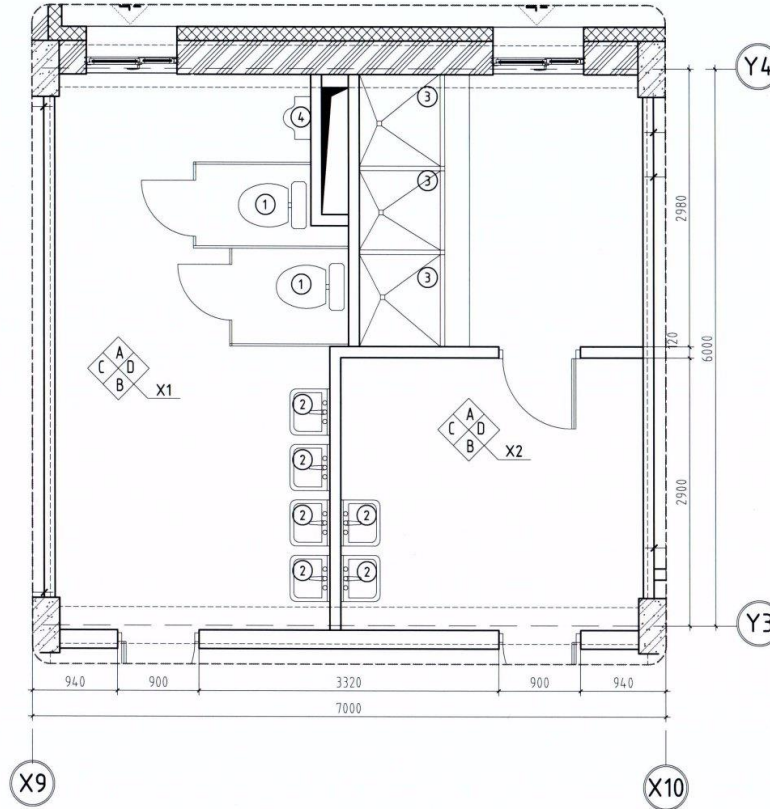

Тайлбар бичиг:

- Энэ хуудсыг БА-05-06 хуудастай болон ХАС,ЦБУ-н зургуудтай хамт үзнэ.
- Шалгын 300х300мм хэмжээтэй, цайвар өнгийн шалны керамик хавтангаар өнгөлөх ба ханын керамик хавтантай цулзваруудыг нь тааруулан цэвэр үзэмжтэй хийж гүйцэтгэнэ.

Тоног төхөөрөмжийн тодорхойлолт

Д/д	Нэр	Хэмжээ			Тоо хэмжээ
		урт	өргөн	өндөр	
1	Суултуур	800	500	450	2шир
2	Угаагтуур	600	450	750	6шир
3	Шүршүүр	900	980-860	350	3шир
3	Писсаур /хөтөвч/	460	300	700	1шир



"ТИ ЭЛ ПРОЕКТ" ХХК

Улаанбаатар хот, Баянзүрх дүүрэг, 11-р хороо

ШҮҮХИЙН ШИЙДВЭР ГҮЙЦЭТГЭХ ЕРӨНХИЙ ГАЗРЫН ХАРЬАА СҮРГАЛТ ХҮМҮҮЖЛИЙН ТУСГАЙ БАРИЛГА

АЦӨ-3 ИЙН ХЭСЭГЧИЛСЭН БАЙГУУЛАЛТ, ХАНЫН ДЭЛГЭЭС

Архитектор	О.Наранбаатар	Е.Г.Шифр	Масштаб:	Огноо:
Гүйцэтгэсэн	О.Наранбаатар	ТЛ-12/22	М1:50	2022
Шалгасан	М.Омгонбаатар	Т.Г.Шифр	Зургийн дугаар:	Хуудас:
			БА-31	БА-46



АРИУН ЦЭВРИЙН ӨРӨӨ-3 ИЙН ХАНЫН ДЭЛГЭЭС-1

А. Ханын дэлгээс /M1:50/

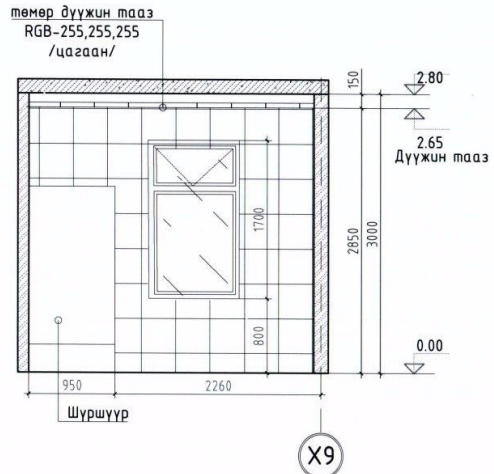

В. Ханын дэлгээс /M1:50/

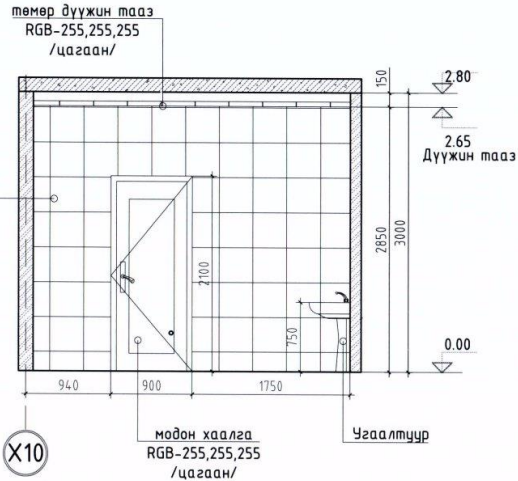

Д. Ханын дэлгээс /M1:50/

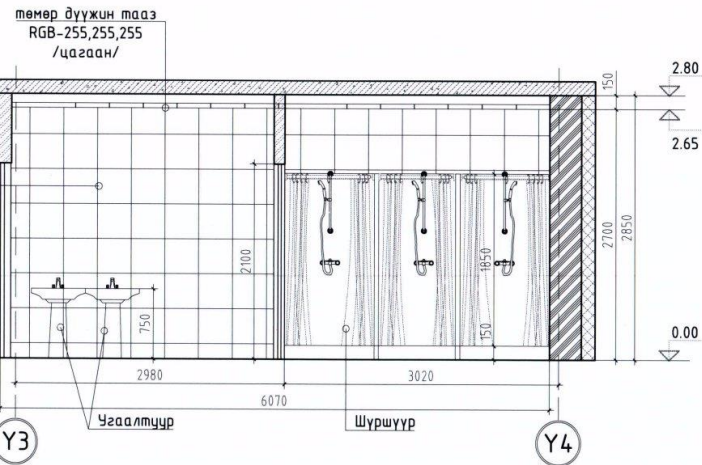
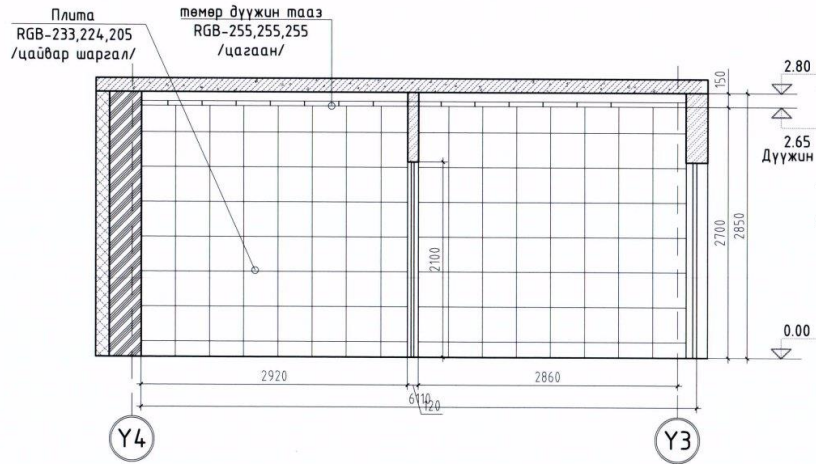

Улаанбаатар хот, Баянзүрх дүүрэг, 11-р хороо  
 ШҮҮХИЙН ШИЙДВЭР ГҮЙЦЭТГЭХ ЕРӨНХИЙ ГАЗРЫН ХАРЬЯА СУРГАЛТ ХҮМҮҮЖЛИЙН ТУСГАЙ БАРИЛГА  
 АРИУН ЦЭВРИЙН ӨРӨӨ-3 ИЙН ХАНЫН ДЭЛГЭЭС-1

Архитектор	О.Нарандаатар	Е.Г.Шифр	Масштаб:	Огноо:
Гүйцэтгэсэн	О.Нарандаатар	ТЛ-12/22	M1:50	2022
Шалгасан	М.Тогонбаатар	Т.Г.Шифр	Зургийн дугаар:	Хуудас:
			БА-32	БА-46

АРИУН ЦЭВРИЙН ӨРӨӨ-3 ИЙН ХАНЫН ДЭЛГЭЭС-2

A. Ханын дэлгээс /M1:50/

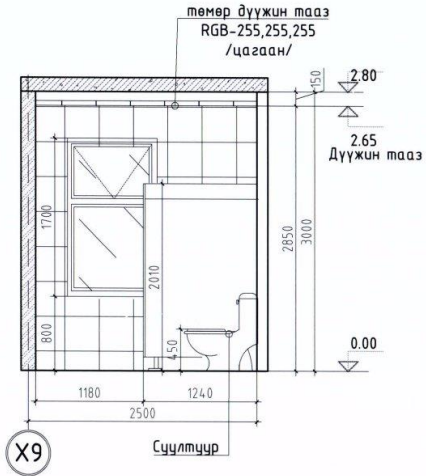

B. Ханын дэлгээс /M1:50/

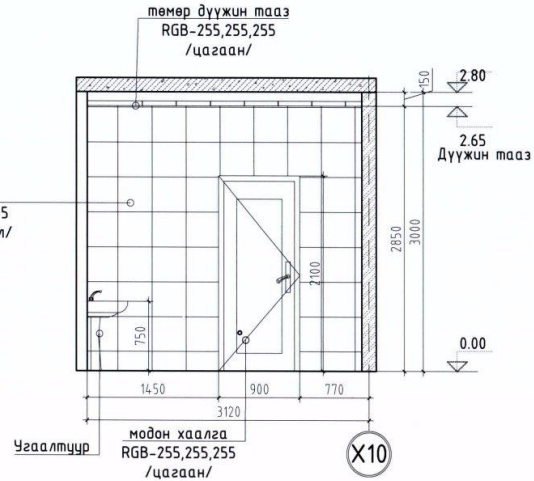

D. Ханын дэлгээс /M1:50/

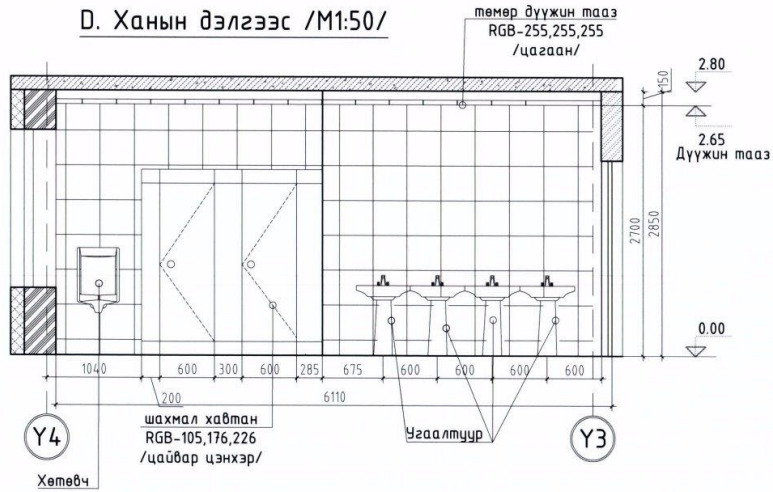

C. Ханын дэлгээс /M1:50/

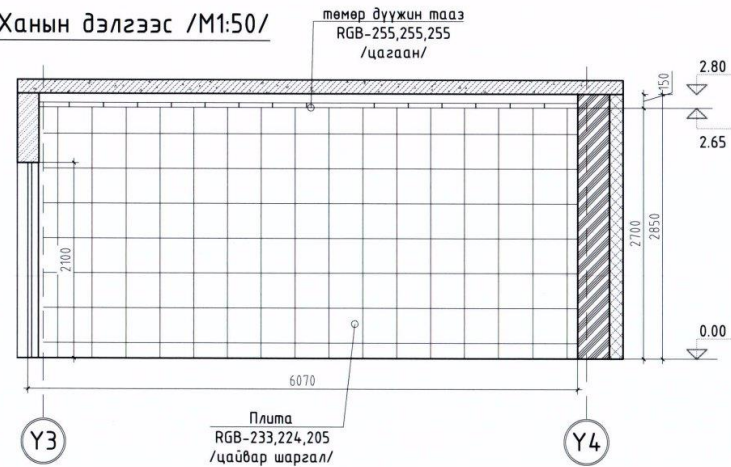

Улаанбаатар хот, Баянзүрх дүүрэг, 11-р хороо  
ШҮҮХИЙН ШИЙДВЭР ГҮЙЦЭТГЭХ ӨРӨНХИЙ ГАЗРЫН ХАРЬАА СҮРГАЛТ ХҮМҮҮЖЛИЙН ТУСГАЙ БАРИЛГА  
АРИУН ЦЭВРИЙН ӨРӨӨ-3 ИЙН ХАНЫН ДЭЛГЭЭС-2

Архитектор	О.Наранбаатар	Е.Г.Шифр	Масштаб:	Огноо:
Гүйцэтгэсэн	О.Наранбаатар	ТЛ-12/22	M1:50	2022
Шалгасан	О.Наранбаатар	Т.Г.Шифр	Зургийн дугаар:	Хуудас:
			БА-33	БА-46



АЦӨ-4 ИЙН ХЭСЭГЧИЛСЭН  
БАЙГУУЛАЛТ /M1:50/

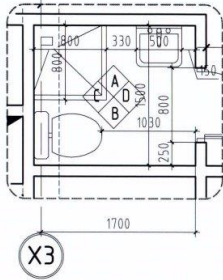

АЦӨ-4 ИЙН ТЕХНОЛОГИЙН  
БАЙГУУЛАЛТ /M1:50/

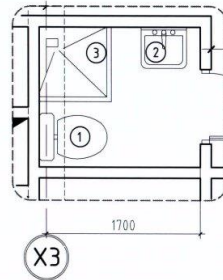

Д/д	Нэр	Хэмжээ			Тоо хэмжээ
		урт	өргөн	өндөр	
1	Суултуур	800	500	450	1шир
2	Угаалтуур	600	450	750	1шир
3	Шүршүүр	800	800	150	1шир

А. Ханын дэлгээс /M1:50/

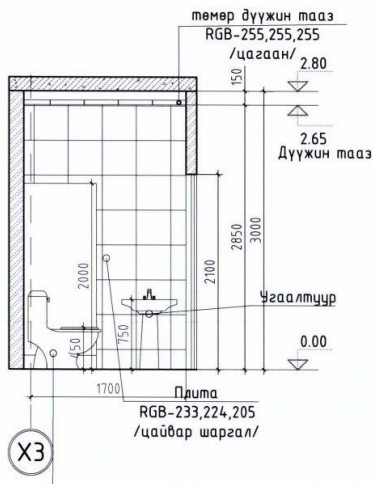

С. Ханын дэлгээс /M1:50/

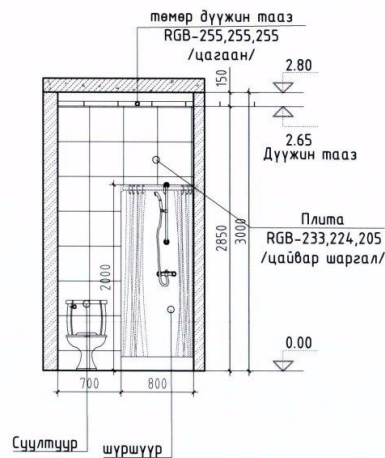

А. Ханын дэлгээс /M1:50/

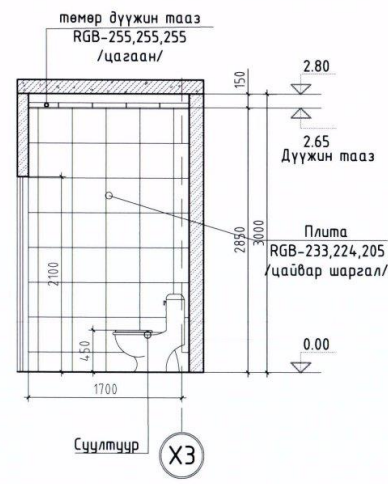

Д. Ханын дэлгээс /M1:50/

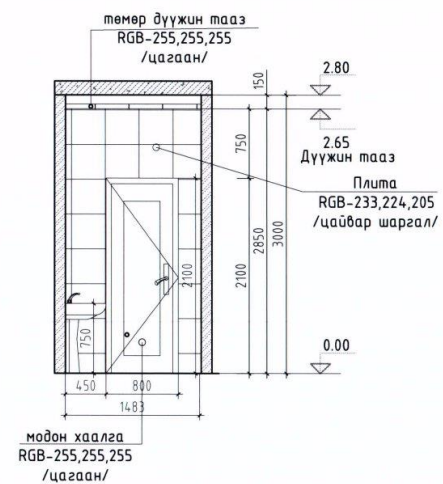

Тайлбар бичиг:

- Энэ хуудсыг БА-05-06 хуудастай болон ХАС,ЦБЧ-н зургуудтай хамт үзнэ.
- Шалгын 300x300мм хэмжээтэй, цайвар өнгийн шалны керамик хавтангаар өнгөлөх ба ханын керамик хавтантай уулзваруудыг нь тааруулан цэвэр үзэмжтэй хийж гүйцэтгэнэ.



Улаанбаатар хот, Баянзүрх дүүрэг, 11-р хороо УШҮҮХИЙН ШИЙДВЭР ГҮЙЦЭТГЭХ ЕРӨНХИЙ ГАЗРЫН ХАРЬАА СУРГАЛТ ХҮМҮҮЖЛИЙН ТУСГАЙ БАРИЛГА АЦӨ-4 ИЙН ХЭСЭГЧИЛСЭН БАЙГУУЛАЛТ, ХАНЫН ДЭЛГЭЭС			
Архитектор	О.Нарандаатар	Е.Г.Шифр	Масштаб: М1:50
Гүйцэтгэсэн	О.Нарандаатар	Т.Г.Шифр	Огноо: 2022
Шалгасан	М.Тонгондаатар		Зургийн дугаар: БА-34 Хуудас: БА-46

АЦӨ-5 ИЙН ХЭСЭГЧИЛСЭН  
БАЙГУУЛАЛТ /М1:50/

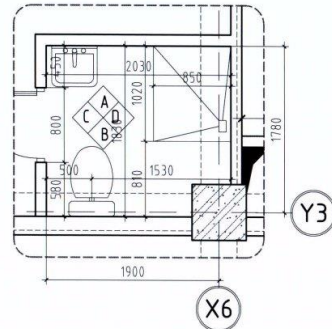

АЦӨ-5 ИЙН ТЕХНОЛОГИЙН  
БАЙГУУЛАЛТ /М1:50/

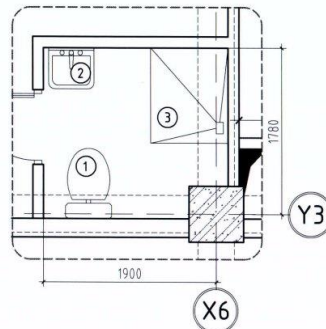

Тоног төхөөрөмжийн тодорхойлолт

Д/д	Нэр	Хэмжээ			Тоо хэмжээ
		урт	өргөн	өндөр	
1	Суултуур	800	500	450	1шир
2	Чгаалтуур	600	450	750	1шир
3	Шүршүүр	1020	850	150	1шир

А. Ханын дэлгээс /М1:50/

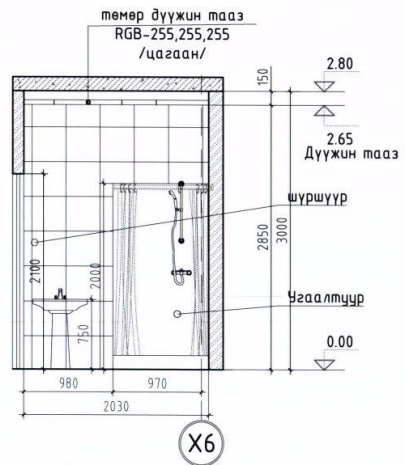

С. Ханын дэлгээс /М1:50/

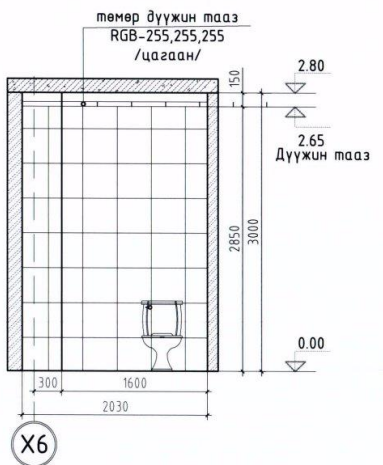

С. Ханын дэлгээс /М1:50/

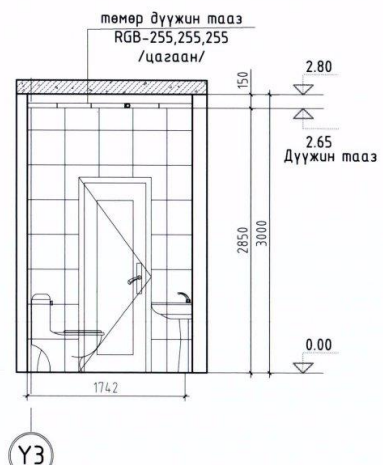

D. Ханын дэлгээс /М1:50/

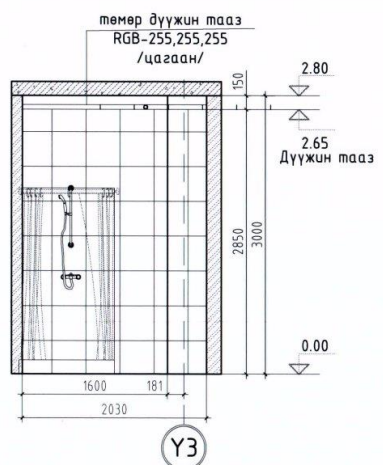

Тайлбар бичиг:

- Энэ хуудсыг БА-05-06 хуудастай болон ХАС,ЦБУ-н зургүүдтэй хамт үзнэ.
- Шалгын 300х300мм хэмжээтэй, цайвар өнгийн шалны керамик хавтангаар өнгөлөх ба ханын керамик хавтантай уулзваруудыг нь тааруулан цэвэр үзэмжтэй хийж гүйцэтгэнэ.



Улаанбаатар хот, Баянзүрх дүүрэг, 11-р хороо  
ШҮҮХИЙН ШИЙДВЭР ГҮЙЦЭТГЭХ ЕРӨНХИЙ ГАЗРЫН ХАРЬАА СУРГАЛТ ХҮМҮҮЖЛИЙН ТУСГАЙ БАРИЛГА  
АЦӨ-5 ИЙН ХЭСЭГЧИЛСЭН БАЙГУУЛАЛТ, ХАНЫН ДЭЛГЭЭС

Архитектор	О.Наранбаатар	Е.Г.Шифр	Масштаб:	Огноо:
Гүйцэтгэсэн	О.Наранбаатар	ТЛ-12/22	М1:50	2022
Шалгасан	О.Наранбаатар	Т.Г.Шифр	Зургийн дугаар:	Хуудас:
			БА-35	БА-46



АЦӨ-6 ИЙН ХЭСЭГЧИЛСЭН  
БАЙГУУЛАЛТ /М1:50/

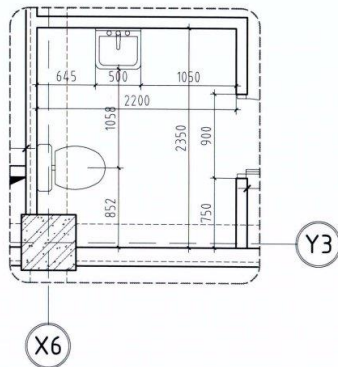

АЦӨ-6 ИЙН ТЕХНОЛОГИЙН  
БАЙГУУЛАЛТ /М1:50/

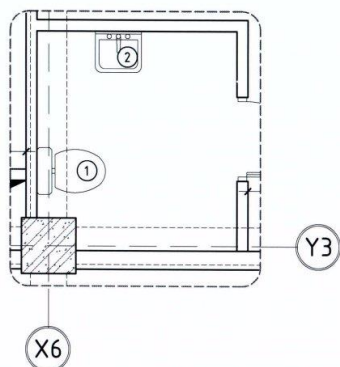

Тоног төхөөрөмжийн тодорхойлолт					
Д/д	Нэр	Хэмжээ			Тоо хэмжээ
		урт	өргөн	өндөр	
1	Суултуур	800	500	450	1шир
2	Угаалтуур	600	450	750	1шир

А. Ханын дэлгээс /М1:50/

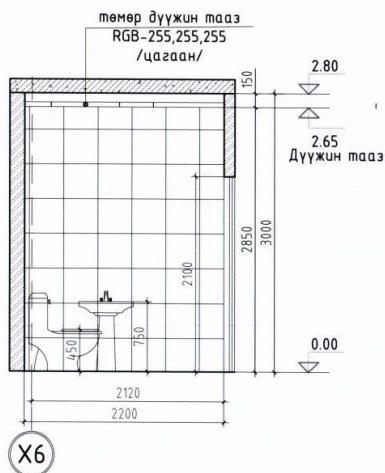

С. Ханын дэлгээс /М1:50/

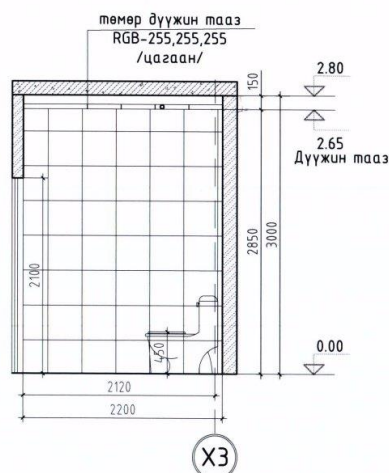

А. Ханын дэлгээс /М1:50/

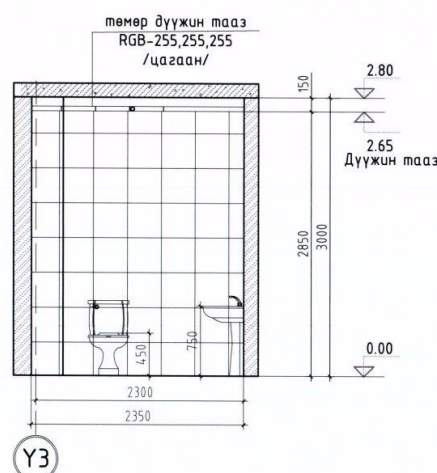

Д. Ханын дэлгээс /М1:50/

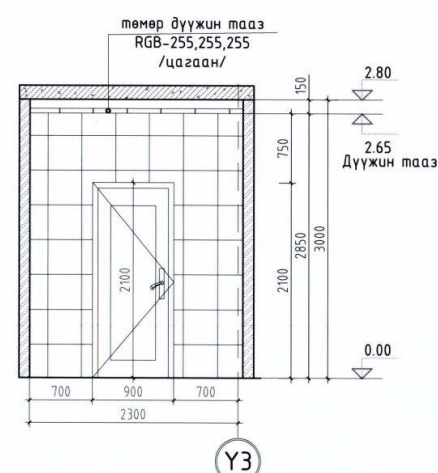

Тайлбар бичиг:

- Энэ хуудсыг БА-05-06 хуудастай болон ХАС,ЦБУ-н зургуудтай хамт үзнэ.
- Шалгын 300x300мм хэмжээтэй, цайвар өнгийн шалны керамик хавтангаар өнгөлөх ба ханын керамик хавтантай уулзваруудыг нь тааруулан цэвэр үзэмжтэй хийж гүйцэтгэнэ.

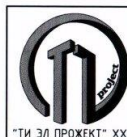

Улаанбаатар хот, Баянзүрх дүүрэг, 11-р хороо					
ШҮҮХИЙН ШИЙДВЭР ГҮЙЦЭТГЭХ ЕРӨНХИЙ ГЭЗЭРН ХАРЬА СЭРГАЛТ ХҮМҮҮЖЛИЙН ТУСГАЙ БАРИЛГА					
АЦӨ-6 ИЙН ХЭСЭГЧИЛСЭН БАЙГУУЛАЛТ, ХАНЫН ДЭЛГЭЭС					
Архитектор	О.Наранбаатар	Е.Г.Шифр	Масштаб:	Огноо:	
Гүйцэтгэсэн	О.Наранбаатар	Т.Г.Шифр	ТЛ-12/22	M1:50	2022
Шалгасан	О.Наранбаатар	О.Наранбаатар	Зургийн дугаар:	Хуудас:	
			БА-36	БА-46	

АЦӨ-7 ИЙН ХЭСЭГЧИЛСЭН  
БАЙГУУЛАЛТ /М1:50/

АЦӨ-7 ИЙН ТЕХНОЛОГИЙН  
БАЙГУУЛАЛТ /М1:50/

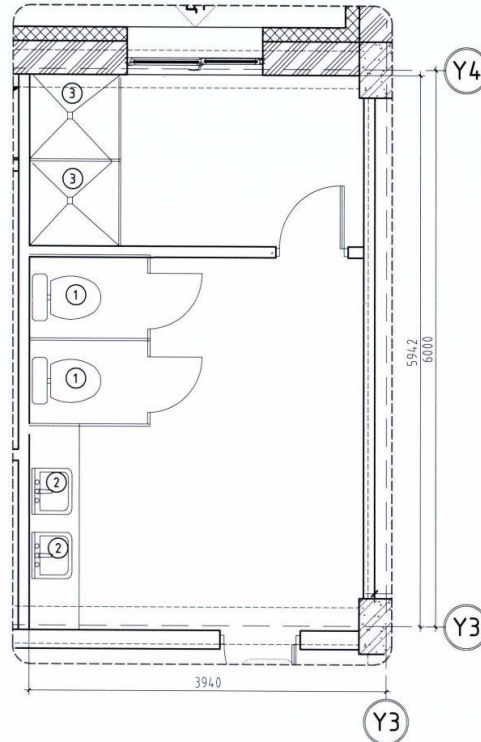
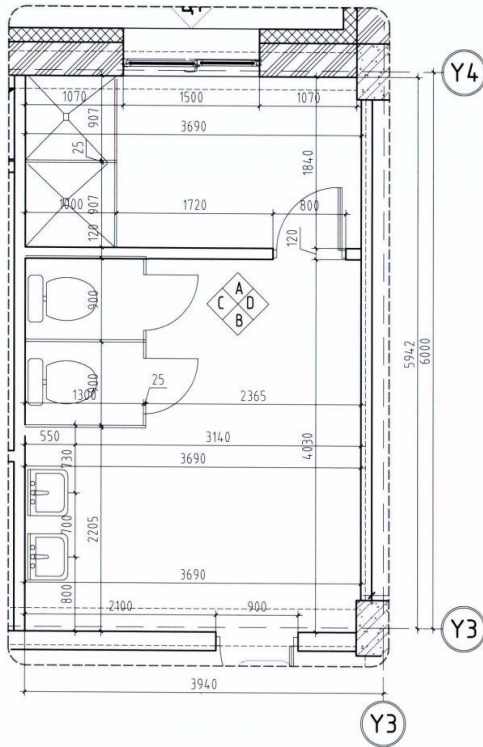

Д/д	Нэр	Хэмжээ			Тоо хэмжээ
		урт	өргөн	өндөр	
1	Суултуур	800	500	450	2шир
2	Угаалтуур	600	450	750	2шир
3	Шүршүүр	1000	907	150	2шир

Тайлбар бичиг:

- Энэ хуудсыг БА-05-06 хуудастай болон ХАС,ЦБУ-н зургуудтай хамт үзнэ.
- Шалгын 300х300мм хэмжээтэй, цайвар өнгийн шалны керамик хавтангаар өнгөлөх ба ханын керамик хавтантай уулзваруудыг нь тааруулан цэвэр үзэмжтэй хийж гүйцэтгэнэ.



Члаанбаатар хот, Баянзүрх дүүрэг, 11-р хороо					
ШҮҮХИЙН ШИЙДВЭР ГҮЙЦЭТГЭХ ЕРӨНХИЙ ГАЗРЫН ХАРЬАА СҮРГАЛТ ХҮМҮҮЖЛИЙН ТУСГАЙ БАРИЛГА					
АЦӨ-7 ИЙН ХЭСЭГЧИЛСЭН БАЙГУУЛАЛТ, ХАНЫН ДЭЛГЭЭС					
Архитектор	О.Наранбаатар	Е.Г.Шифр	Масштаб:	Огноо:	
Гүйцэтгэсэн	О.Наранбаатар	ТЛ-12/22	М1:50	2022	
Шалгасан	М.Омгонбаатар	Т.Г.Шифр	Зургийн дугаар:	Хуудас:	
			БА-37	БА-46	



АРИУН ЦЭВРИЙН ӨРӨӨ-3 ИЙН ХАНЫН ДЭЛГЭЭС-1

А. Ханын дэлгээс /M1:50/

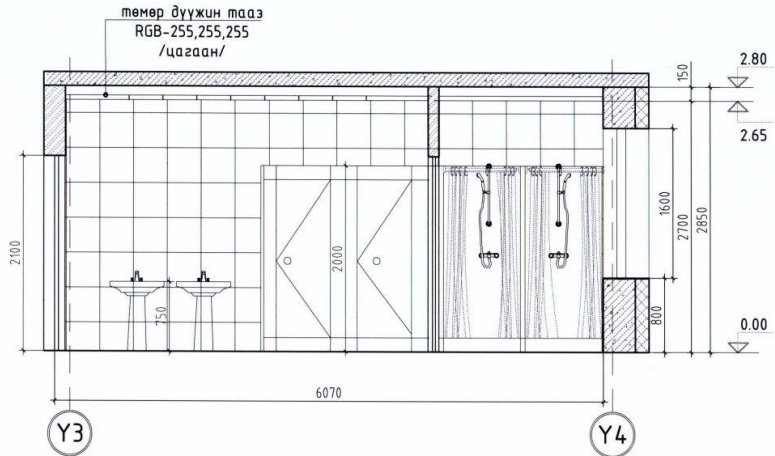
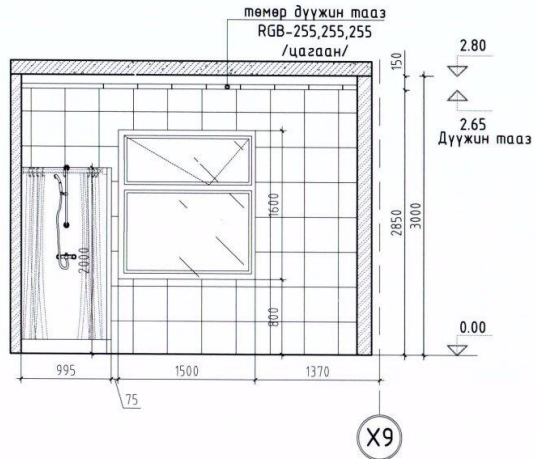

А. Ханын дэлгээс /M1:50/

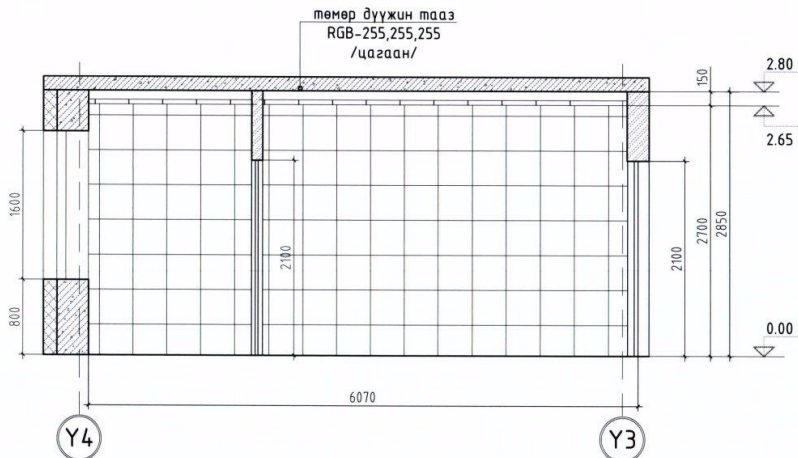
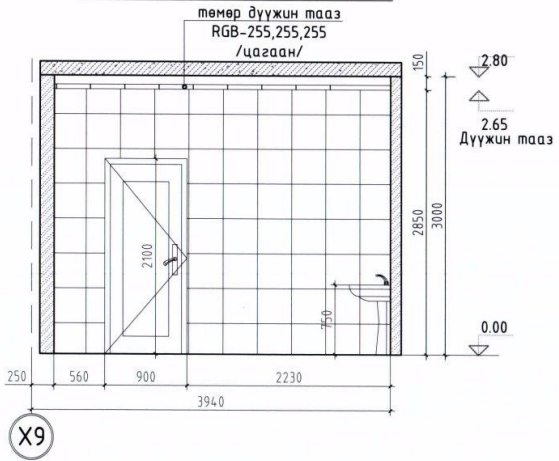

Улаанбаатар хот, Баянзүрх дүүрэг, 11-р хороо  
 ШҮҮХИЙН ШИДВЭР ГҮЙЦЭТГЭХ ӨРӨНХИЙ ГАЗРЫН ХАРЬАА СҮРГАЛТ ХҮМҮҮЖЛИЙН ТУСГАЙ БАРИЛГА  
 АЦӨ-3 ИЙН ХЭСЭГЧИЛСЭН БАЙГУУЛАЛТ, ХАНЫН ДЭЛГЭЭС

Архитектор	<i>[Signature]</i>	О.Наранбаатар	Е.Г.Шифр ТЛ-12/22	Масштаб: M1:50	Огноо: 2022
Гүйцэтгэсэн	<i>[Signature]</i>	О.Наранбаатар	Т.Г.Шифр	Зургийн дугаар: БА-38	Хуудас: БА-46
Шалгасан	<i>[Signature]</i>	М.Отгонбаатар			

**МЕТАЛЛ ДҮҮЖИН ТААЗ 600x600 БАЙГУУЛАЛТ М1:20**

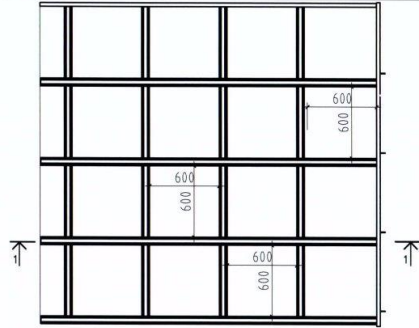

**ХАРАГДАХ БАЙДАЛ**

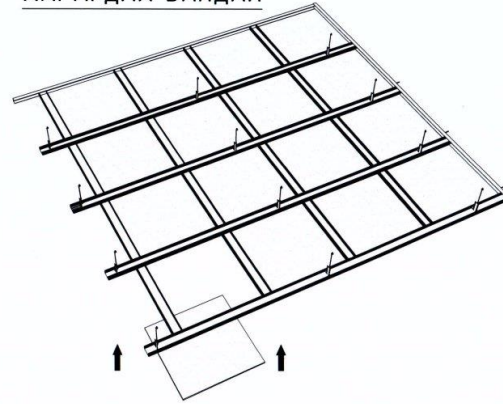

**МЕТАЛЛ ТААЗ ОГТЛОЛ 1-1 М1:10**

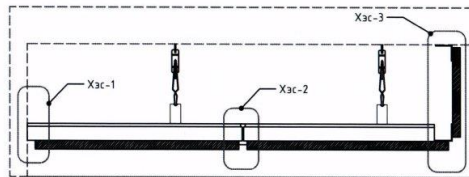

**МЕТАЛЛ НҮХТЭЙ ХАВТАН /600x600/**

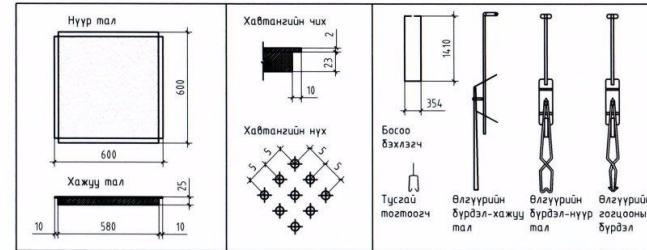

**ХЭСЭГ ЛЭЛ-1  
М1:5**

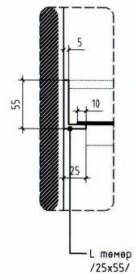

**ХЭСЭГ ЛЭЛ-2  
М1:5**

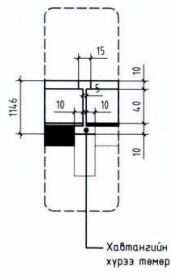

**ХЭСЭГ ЛЭЛ-3  
М1:5**

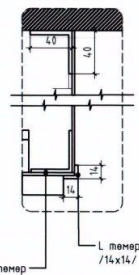

**ТАЙЛБАР:**

1. Энэ хуудсыг байгуулын зураг АЦӨ-ийн байгуулалттай узнэ
2. Ариун цэврийн өрвөнүүдэд металл дүүжин тааз хийх ба дусал өрвөнүүдийн таазыг цагаан өнгийн эмүлсэн будгаар будна.

Таазны тодорхойлолт			
№	Тэмдэглэгээ	Нэр/тайлбар	Тайлбар
1			Цагаан өнгийн эмүлсэн будгаан өнгөлгөөтэй тааз
2			Ус чийгт тэсвэртэй, цагаан өнгийн эмүлсэн будгаан өнгөлгөөтэй тааз
3		Металл дүүжин тааз	Галд тэсвэртэй металл дүүжин тааз /цагаан өнгөтэй/



Улаанбаатар хот, Баянзүрх дүүрэг, 11-р хороо					
ШҮҮХИЙН ШИЙДВЭР ГҮЙЦЭТГЭХ ЕРӨНХИЙ ГАЗРЫН ХАРЬЯА СУРГАЛТ ХҮМҮҮЖЛИЙН ТҮСГАЙ БАРИЛГА					
АРИУН ЦЭВРИЙН ӨРВӨНИЙ ТААЗНЫ ХАРАГДАХ БАЙДАЛ					
Архитектор		О.Наранбаатар	Е.Г.Шифр	Масштаб:	Огноо:
Гүйцэтгэсэн		О.Наранбаатар	Т.Г.Шифр	М1:50	2022
Шалгасан		М.Олзонбаатар		Зургийн дугаар:	Хуудас:
				БА-39	БА-46



НЭГДҮГЭЭР ДАВХАРЫН ШАЛНЫ БАЙГУУЛАЛТ /M1:100/

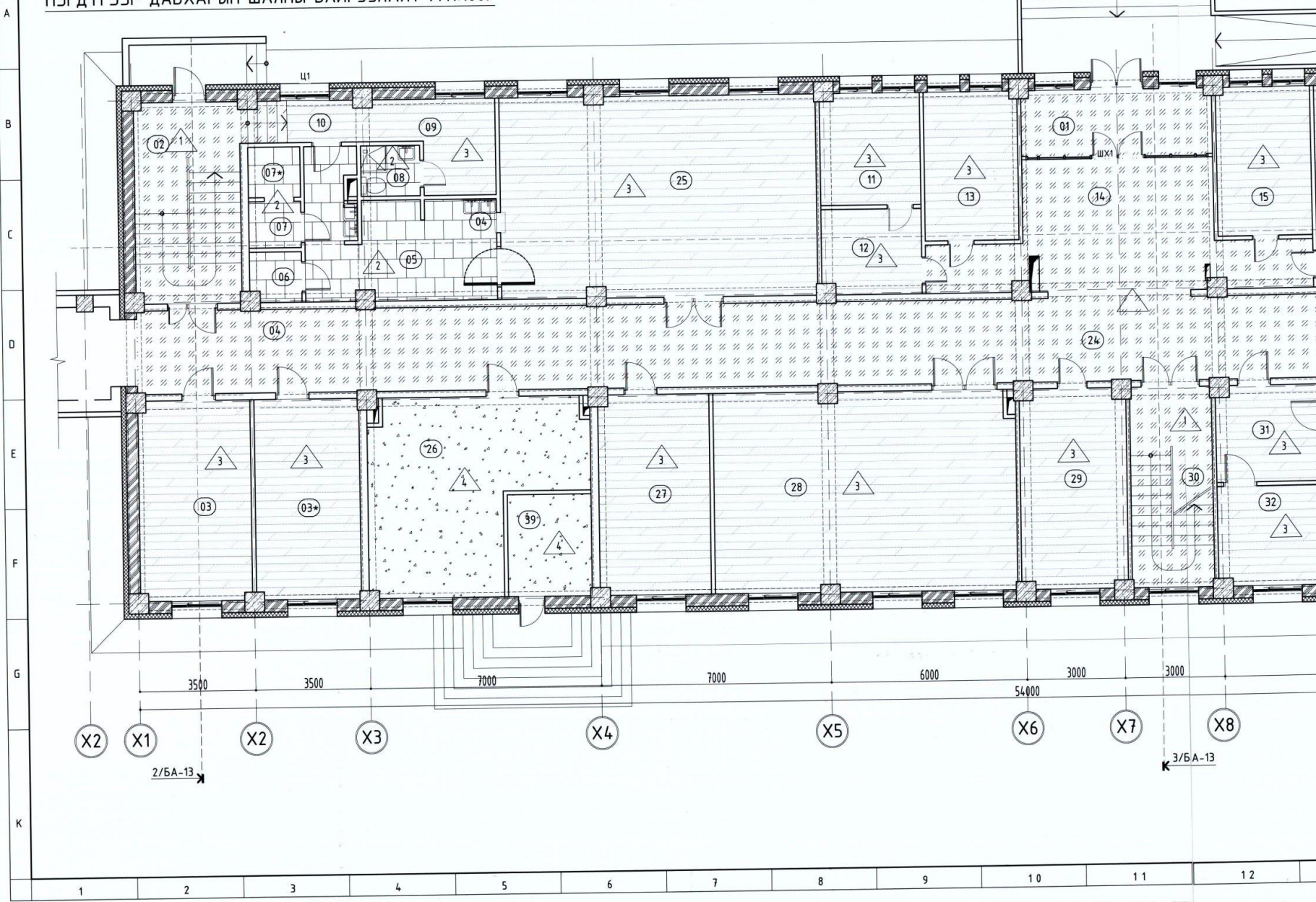



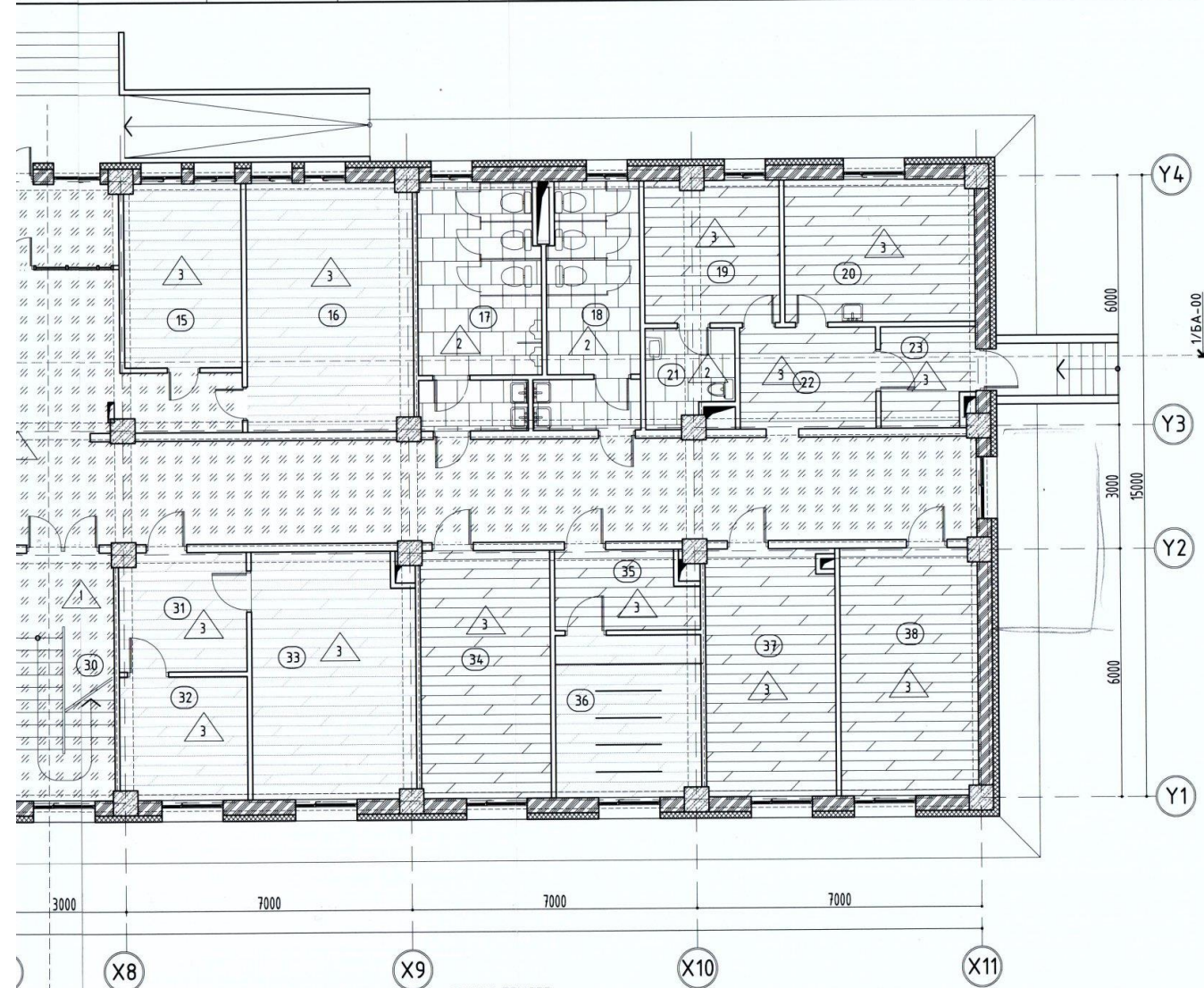

ӨРӨӨНИЙ МОДОРХОЙЛОЛТ		
Д/а	Өрөөний нэр	Талбай М²
1	Гонх	11.45
2	Шатны хонгил	18.06
3	Хуурай хэрэгсэлийн агуулах	8.09
3*	Гал барих өрөө	8.09
4	Бохир аяга табаг угаах	6.51
5	Халуун цех	43.06
6	Бэлтгэлийн өрөө	15.83
7	Хүнс хадаглах агуулах	21.83
7*	Хүнс хадаглах агуулах	10.23
8	Ажилчдын ариун цэврийн өрөө	2.67
9	Ажилчдын амрах өрөө	8.11
10	Коридор	3.12
11	Хяналтын камер хянах өрөө	10.19
12	Эзбсгийн өрөө	8.11
13	Ерөнхий жижүүр	12.61
14	Устах хэсэг	45.31
15	Харуул хамгаалалт, хувцас солих өрөө	12.61
16	Шуурхай бүлгийн өрөө	24.72
17	Эрэгтэй ариун цэврийн өрөө	15.84
18	Эмэгтэй ариун цэврийн өрөө	15.84
19	Тусгаарлах өрөө	11.88
20	Эмчийн өрөө	15.71
21	Тусгаарлах өрөөний АЦӨ	5.50
22	Үүдний хэсэг	8.35
23	Гонх	5.75
24	Коридор	129.12
25	Албан хаагчийн хооллох танхим	39.06
26	Чэлийн өрөө	32.43
27	Орлогч даргын өрөө	21.33
28	Хурдын заал	55.02
29	Түр уулзалтын өрөө	20.19
30	Шатны хонгил	14.40
31	Хүлээлгийн өрөө	9.34
32	Нярав, тоо бүртгэл, байцаагч	9.34
33	Хөдөлмөр хамгаалалт, хүний нөөц	24.36
34	Ахлах төлөвлөгч	18.84
35	Харцулын хэсэг	7.29
36	Уулзалтын өрөө	14.04
37	Удаан хугацааны эргэлтийн өрөө	18.84
38	Удаан хугацааны эргэлтийн өрөө	19.93
39	Цахилгааны өрөө	7.60
Нийт талбай М²		790.60

**ТАНИХ ТЭМДЭГ**

	Хөнгөн блок
	Тоосгон өрөг
	Цутамал төмөр бетон
	Дулаалга /Хөвсөн полистрол/

**ЗӨВШӨӨРӨЛЦСӨН**

ББ		Л.Хулан
ГД		Б.Гэрэлтуяа
Г/Цах		Д.Бадмаараг
ХД		И.Мягмарсүрэн
ЦБЧ		Л.Баяржаргал



Улаанбаатар хот, Баянзүрх дүүрэг, 11-р хороо  
ШҮҮХИЙН ШИЙДВЭР ГҮЙЦЭТГЭХ ӨРӨНХИЙ ГАЗРЫН ХАРЬАА СҮРГАЛТ ХҮМҮҮҮЖЛИЙН ТУСГАЙ БАРИЛГА

НЭГДҮҮГЭЭР ДАВХРЫН ШАЛНЫ БАЙГУУЛАЛТ

Архитектор		О.Наранбаатар	Масштаб:	Огноо:	
Гүйцэтгэсэн		О.Наранбаатар	ТЛ-12/22	М1:100	2022
Шалгасан		М.Тонгонбаатар	Т.Г.Шифр	Зургийн дугаар:	Хуудас:
				БА-40	БА-46



ХОЁРДУГААР ДАВХАРЫН ШАЛНЫ БАЙГУУЛАЛТ /М1:100/

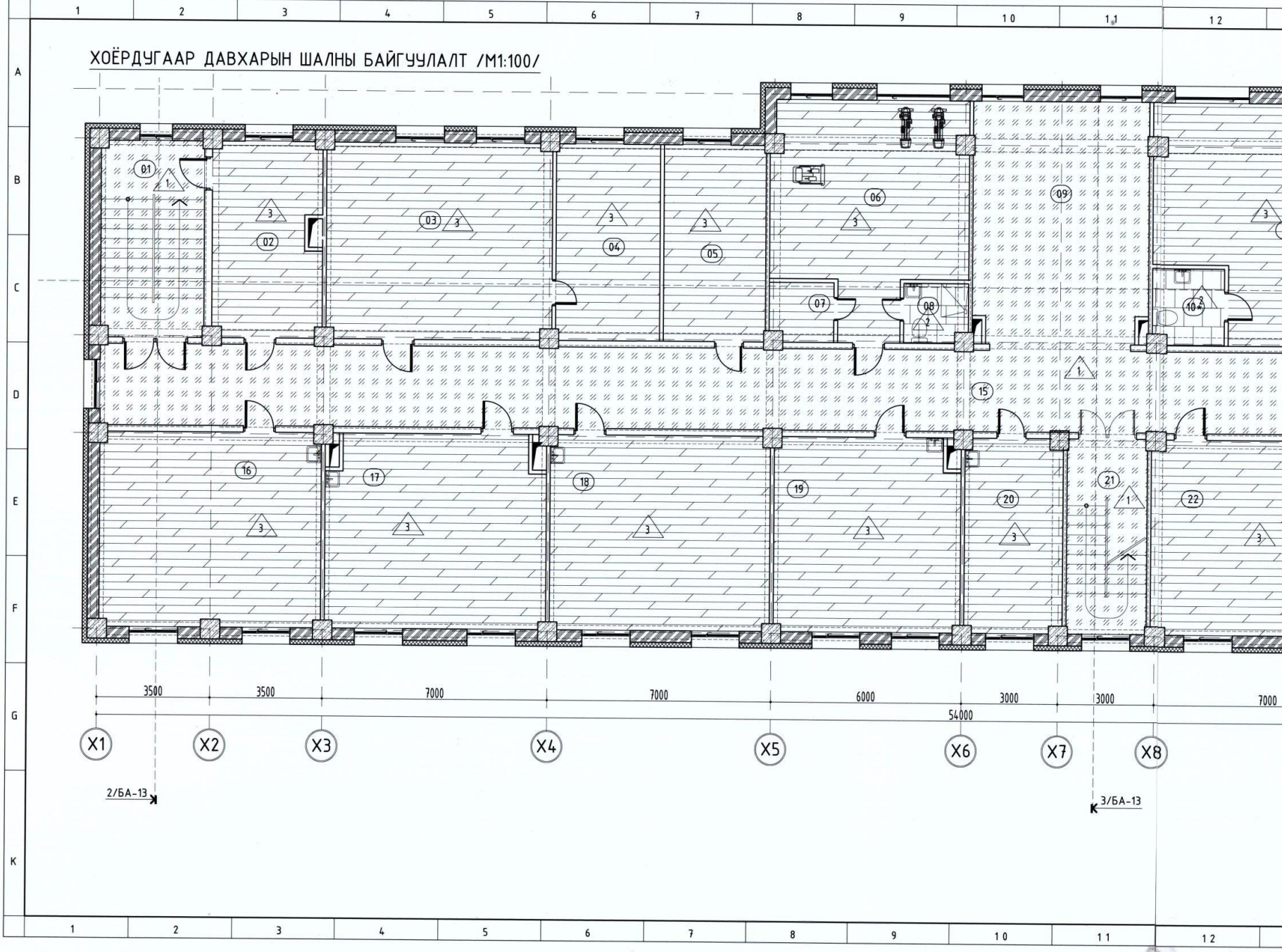



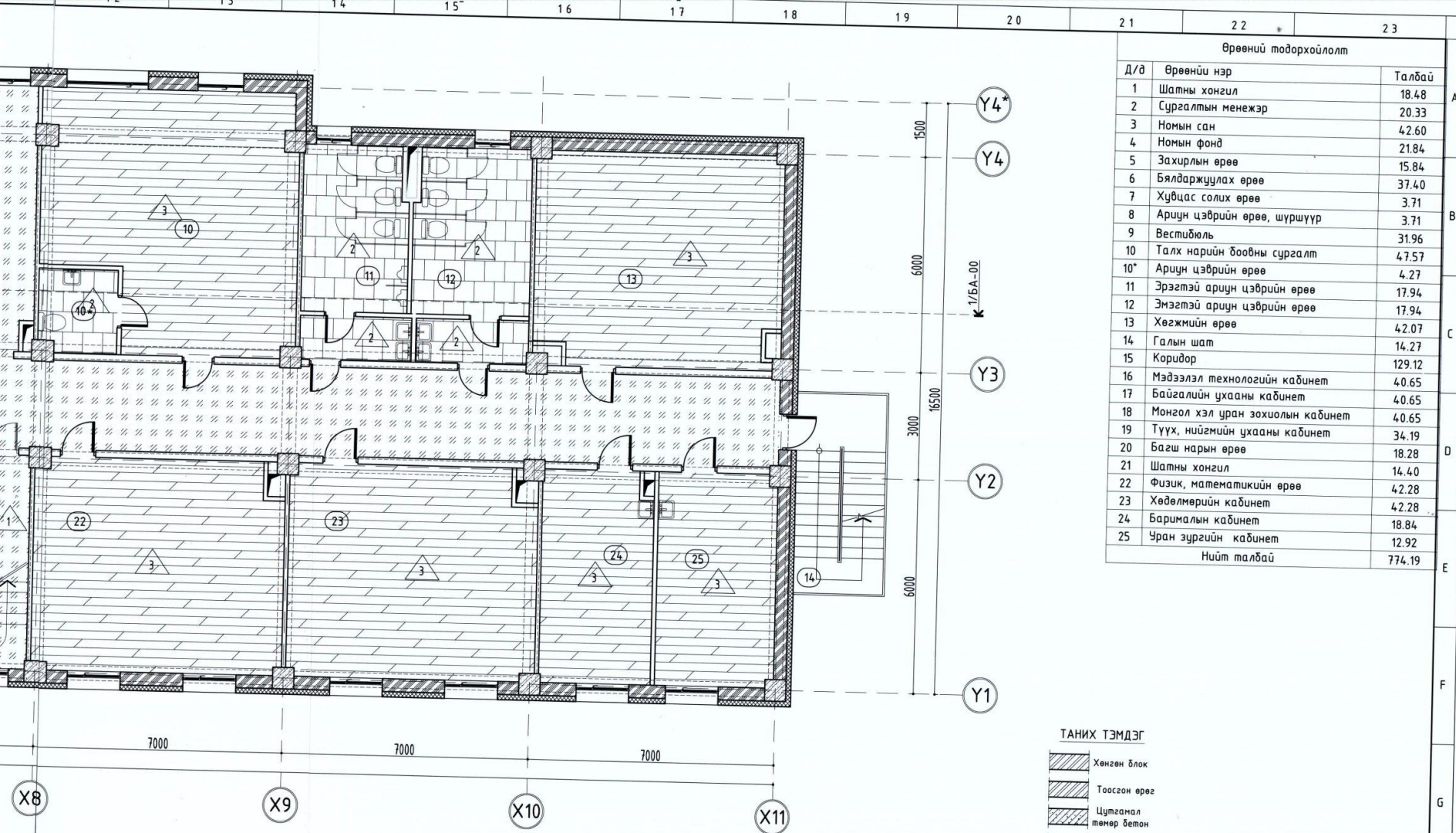

**Өрөөний тодорхойлолт**

Д/д	Өрөөний нэр	Талбай
1	Шатны хонгил	18.48
2	Сургалтын менежер	20.33
3	Номын сан	42.60
4	Номын фонд	21.84
5	Захирлын өрөө	15.84
6	Бялдаржуулах өрөө	37.40
7	Хувцас солих өрөө	3.71
8	Ариун цэврийн өрөө, шүршүүр	3.71
9	Вестибюль	31.96
10	Талх нарийн доовны сургалт	47.57
10*	Ариун цэврийн өрөө	4.27
11	Эрэгтэй ариун цэврийн өрөө	17.94
12	Эмэгтэй ариун цэврийн өрөө	17.94
13	Хөгжмийн өрөө	42.07
14	Галын шат	14.27
15	Коридор	129.12
16	Мэдээлэл технологийн кабинет	40.65
17	Байгалийн ухааны кабинет	40.65
18	Монгол хэл уран зохиолын кабинет	40.65
19	Түүх, нийгмийн ухааны кабинет	34.19
20	Багш нарын өрөө	18.28
21	Шатны хонгил	14.40
22	Физик, математикийн өрөө	42.28
23	Хөдөлмөрийн кабинет	42.28
24	Барималын кабинет	18.84
25	Уран зургийн кабинет	12.92
Нийт талбай		774.19

**ТАНИХ ТЭМДЭГ**

	Хөнгөн блок
	Тоосгон өрөг
	Цутгамал төмөр бетон
	Дулаалга /Хөвсөн полистрол/

**ЗӨВШӨӨРӨЛЦӨН**

ББ		Л.Хулан
ГД		Б.Гэрэлтуяа
Г/Цах		Д.Бадмаараг
ХД		И.Мягмарсүрэн
ЦБЧ		Л.Баяржаргал



Улаанбаатар хот, Баянзүрх дүүрэг, 11-р хороо  
ШҮҮХИЙН ШИЙДВЭР ГҮЙЦЭТГЭХ ӨРӨНХИЙ ГАЗРЫН ХАРЬГА СҮРГАЛТ ХҮМҮҮЖЛИЙН ТҮСГАЙ БАРИЛГА

**ХОЁРДУГААР ДАВХРЫН ШАЛНЫ БАЙГУУЛАЛТ**

Архитектор		О.Наранбаатар	Е.Г.Шифр	ТЛ-12/22	Масштаб:	Огноо:
Гүйцэтгэсэн		О.Наранбаатар	Т.Г.Шифр		М1:100	2022
Шалгасан		О.Отгонбаатар			Зургийн дугаар:	Хуудас:
					БА-41	БА-46

1-13



ГУРАВДУГААР ДАВХАРЫН ШАЛНЫ БАЙГУУЛАЛТ /М1:100/

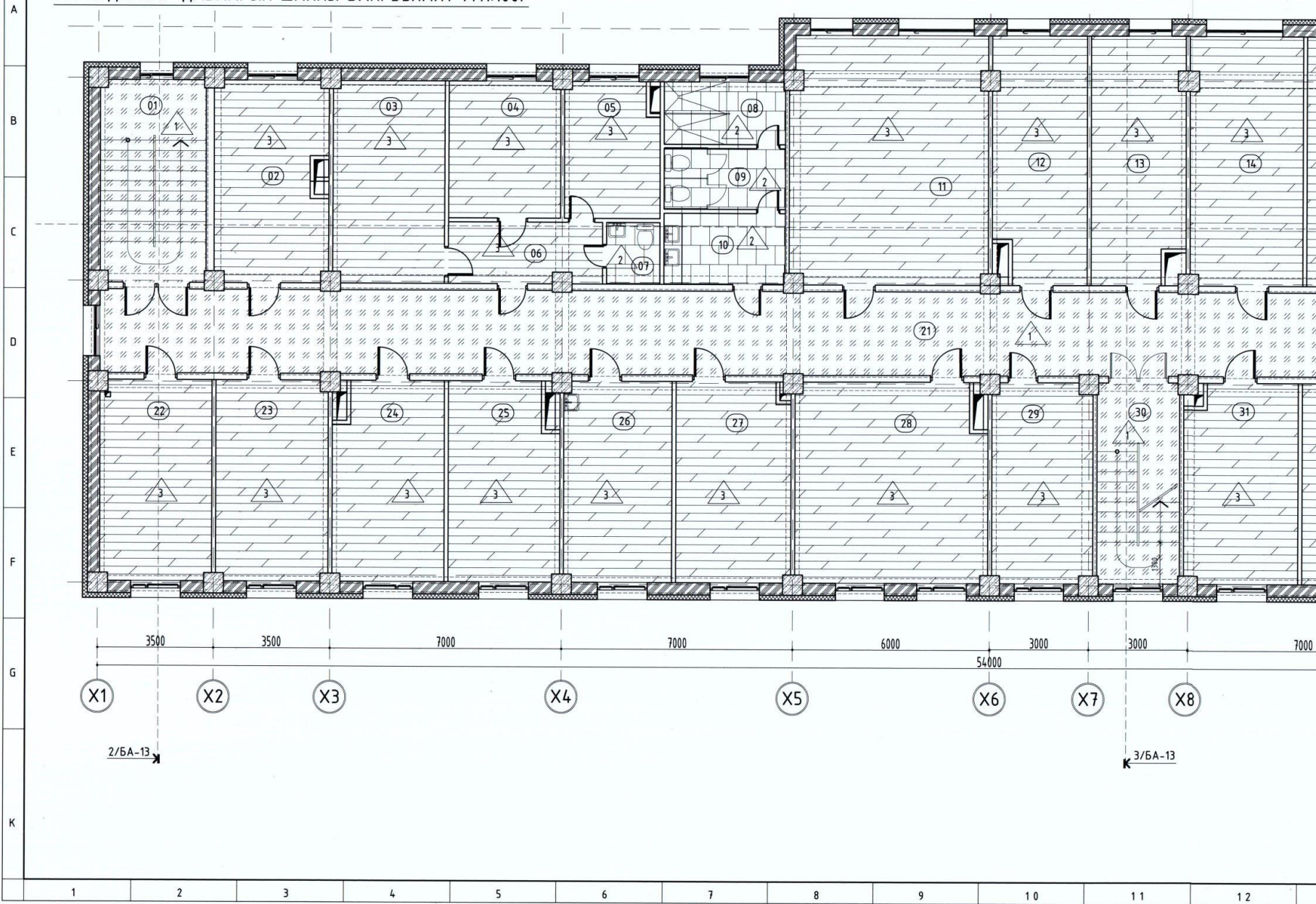



12 13 14 15 16 17 18 19 20 21 22 23

Өрөөний тодорхойлолт		
Д/д	Өрөөний нэр	Талбай
1	Шатны хонгил	18.48
2	Архив	20.60
3	Өвчний өрөө	20.54
4	Эмчийн өрөө	13.53
5	Эмчилгээний өрөө	9.79
6	Коридор	8.76
7	Ариун цэврийн өрөө	3.00
8	Шүршүүрийн өрөө /Эм/	6.55
9	Ариун цэврийн өрөө /Эм/	6.66
10	Угаалтуур	7.86
11	Зурагтын өрөө	44.18
12	8 хүүхдийн өрөө /Эр/	21.07
13	8 хүүхдийн өрөө /Эр/	21.07
14	8 хүүхдийн өрөө /Эр/	24.63
15	Цагаан хэрэгсэл угаалгын өрөө	25.92
16	Ариун цэврийн өрөө /эр/	18.21
17	Шүршүүрийн өрөө /Эр/	17.96
18	Сахилзгын өрөө	19.61
19	Хувцас хадгалах өрөө	21.43
20	Галын шат	14.27
21	Коридор	129.12
22	4 хүүхдийн өрөө /Эм/	20.04
23	4 хүүхдийн өрөө /Эм/	20.22
24	4 хүүхдийн өрөө /Эм/	20.22
25	4 хүүхдийн өрөө /Эм/	20.22
26	Сэтгэлзүйчийн өрөө	19.37
27	Шашны зан үйлний өрөө	20.86
28	Чөлөөт цаг өнгөрөөх өрөө	35.02
29	8 хүүхдийн өрөө /эр/	18.73
30	Шатны хонгил	14.04
31	8 хүүхдийн өрөө /эр/	20.71
32	8 хүүхдийн өрөө /эр/	20.85
33	8 хүүхдийн өрөө /эр/	20.85
34	8 хүүхдийн өрөө /эр/	20.65
35	8 хүүхдийн өрөө /эр/	20.28
36	8 хүүхдийн өрөө /эр/	18.48
Нийт талбай		553.94

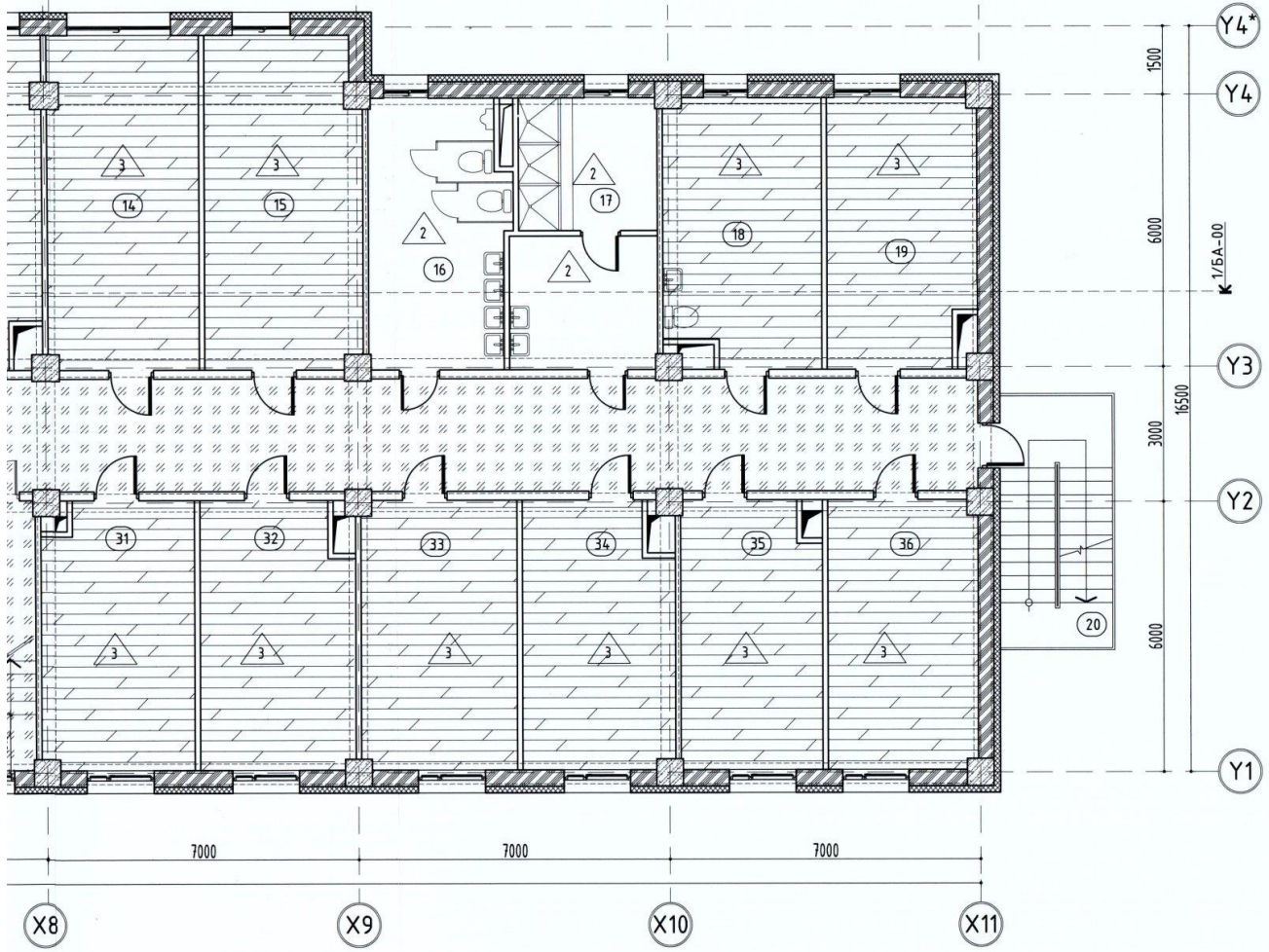

4-13

ЗӨВШӨӨРӨЛЦӨН		
ББ	<i>Л.Хулан</i>	Л.Хулан
ГД	<i>Б.Гэрэлтуяа</i>	Б.Гэрэлтуяа
Г/Цах	<i>Д.Бадмаараг</i>	Д.Бадмаараг
ХД	<i>И.Мягмарсүрэн</i>	И.Мягмарсүрэн
ЦБҮ	<i>Л.Баяржаргал</i>	Л.Баяржаргал



Улаанбаатар хот, Баянзүрх дүүрэг, 11-р хороо			
ШҮҮХИЙН ШИЙДВЭР ГҮЙЦЭТГЭХ ӨРӨНХИЙ ГАЗРЫН ХАРЬАА СУРГАЛТ ХҮМҮҮЖЛИЙН ТҮСГАЙ БАРИЛГА			
ГЧРАВДУГААР ДАВХРЫН ШАЛНЫ БАЙГУУЛАЛТ			
Архитектор	<i>О.Наранбаатар</i>	О.Наранбаатар	Е.Г.Шифр
Гүйцэтгэсэн	<i>О.Наранбаатар</i>	О.Наранбаатар	Т.Г.Шифр
Шалгасан	<i>В.Отгонбаатар</i>	В.Отгонбаатар	
			Масштаб: М1:100
			Огноо: 2022
			Зургийн дугаар: БА-42
			Хуудас: БА-46

12 13 14 15 16 17 18 19 20 21 22 23



Нэр эсвэл зурагт заасан ерөөний дугаар	Зурагт заасан шалны төрөл	Шалны схем эсвэл шалны төрөл дугаараар	Шалны элементийн өгөгдлүүд (нэр, зузаан, шалны дэвсгэр үе) мм	1-р Давхрын шалны м²	2-р Давхрын шалны м²	3-р Давхрын шалны м²	Таних тэмдэг
1	1		Гантис чулуу 15мм Багсармал В10, 20мм Ус тусгаарлагч 1үе хар цаас Бетон шал 160мм	213	209.29	168.57	
2, 4, 5, 6, 7, 7*, 8 17, 18, 21, 30	2		Керамик 10мм Цементэн тэгшилгээ 20мм Ус тусгаарлагч 1үе хар цаас Цементэн тэгшилгээ 20мм Цутгамал хучилт 160 мм	28.74	45.55	38.04	
3, 3*, 9, 10, 11, 12, 13 15, 16, 19, 20, 22, 23 25, 27, 28, 29, 31, 32 33, 34, 35, 36, 37, 38	3		Паркет 10-15мм Зөөлөвч дэвсгэр Цементэн тэгшилгээ 20мм Цутгамал хучилт 160 мм	429.17	523.73	541.27	
26, 39	4		Цементэн тэгшилгээ 20мм Цутгамал хучилт 160 мм	39.03	-	-	



Улаанбаатар хот, Баянзүрх дүүрэг, 11-р хороо					
ШҮҮХИЙН ШИЙДВЭР ГҮЙЦЭТГЭХ ЕРӨНХИЙ ГАЗРЫН ХАРЬЯА СУРГАЛТ ХҮМҮҮЖЛИЙН ТУСГАЙ БАРИЛГА					
Архитектор		О.Наранбаатар	Е.Г.Шифр	Масштаб:	Огноо:
Гүйцэтгэсэн		О.Наранбаатар	ТЛ-12/22	М1:25	2022
Шалгасан		В.Отгонбаатар	Т.Г.Шифр	Зургийн дугаар:	Хуудас:
				БА-43	БА-46

НЭГДҮГЭЭР ДАВХРЫН ТЕХНОЛОГИЙН БАЙГУУЛАЛТ /М1:100/

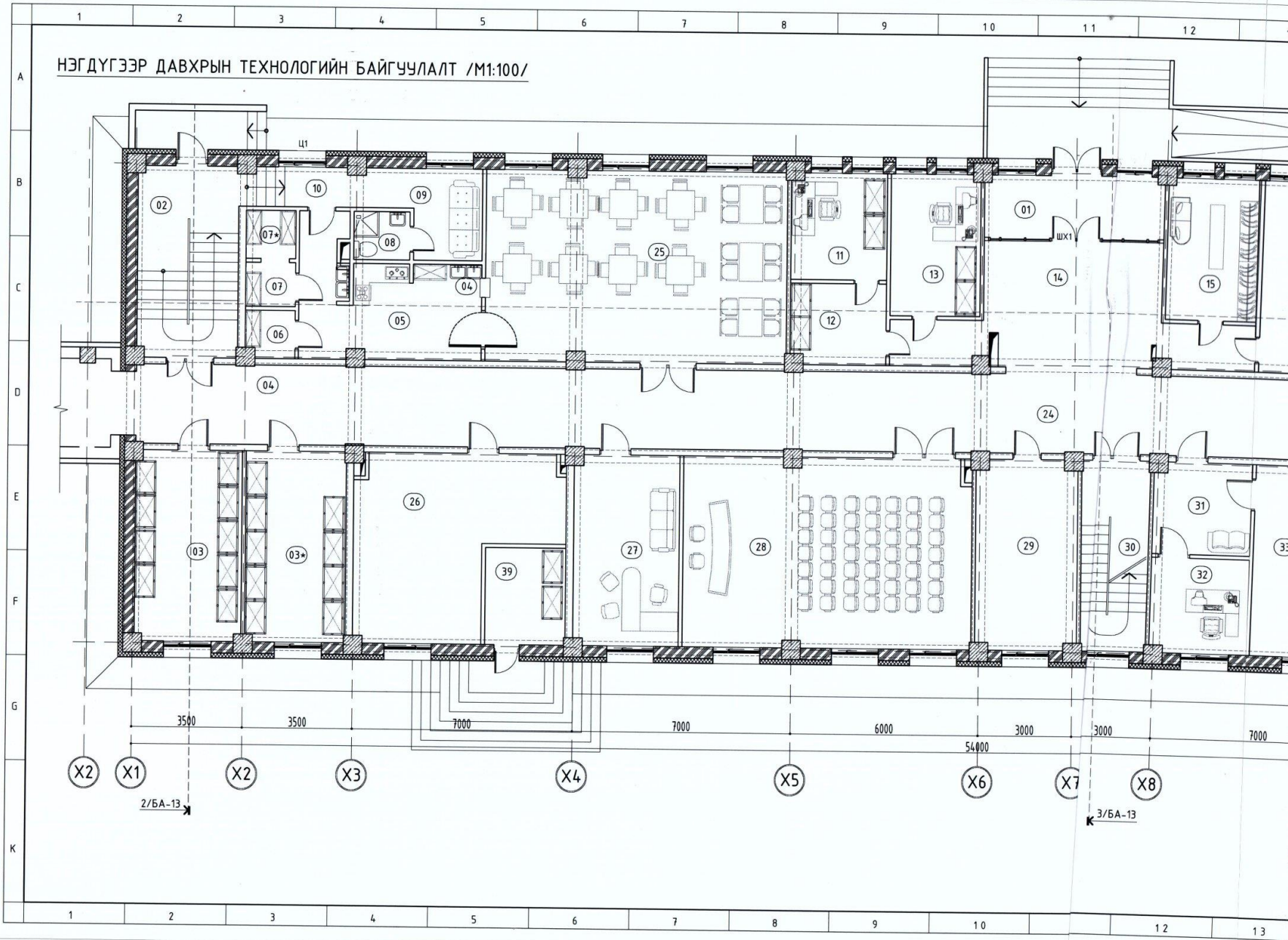



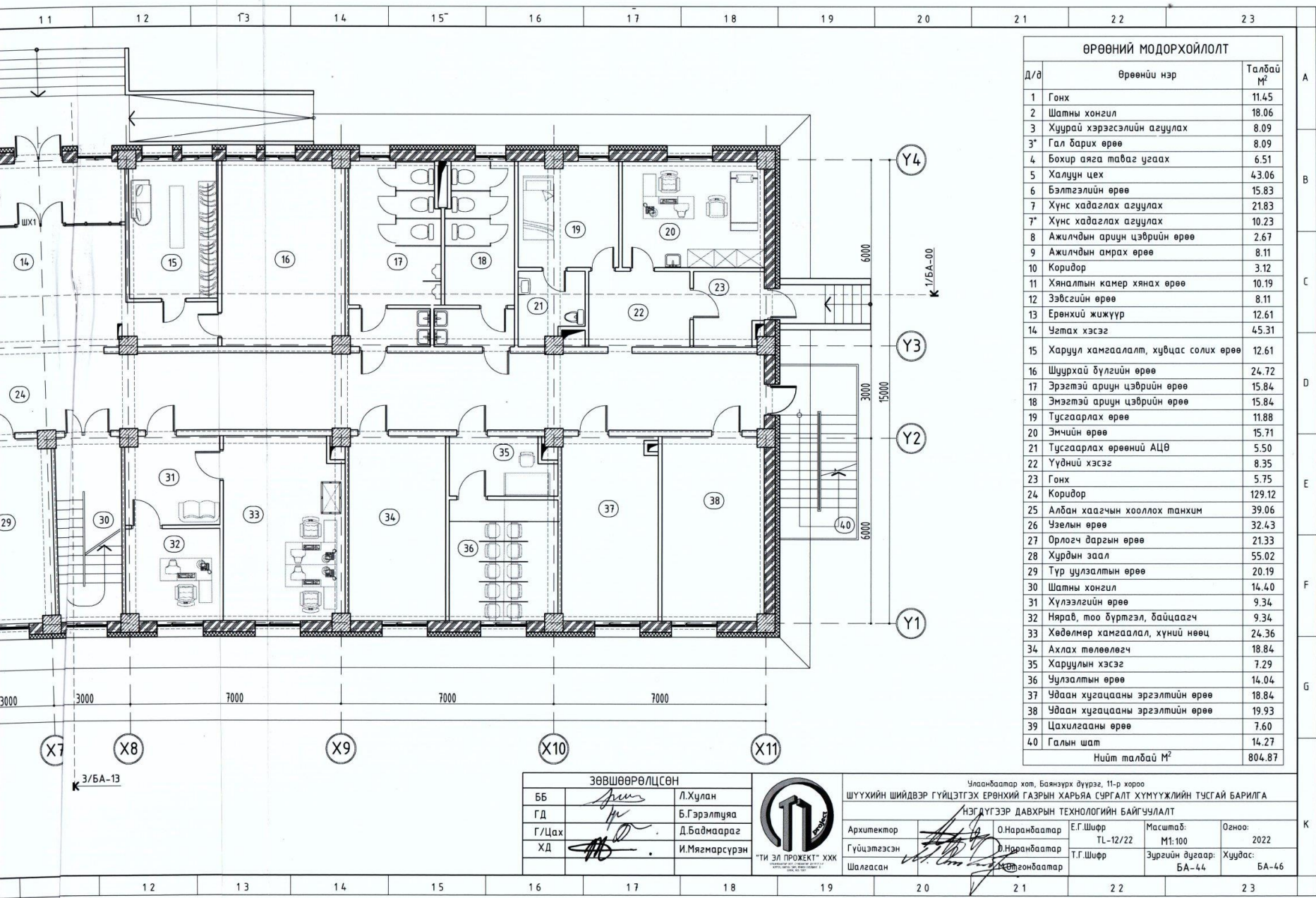

ӨРӨӨНИЙ МОДОРХОЙЛОЛТ		
Д/д	Өрөөний нэр	Талбай М²
1	Гонх	11.45
2	Шатны хонгил	18.06
3	Хуурай хэрэгсэлийн агуулах	8.09
3*	Гал барих өрөө	8.09
4	Бохир аяга таваг угаах	6.51
5	Халуун цех	43.06
6	Бэлтгэлийн өрөө	15.83
7	Хүнс хадаглах агуулах	21.83
7*	Хүнс хадаглах агуулах	10.23
8	Ажилчдын ариун цэврийн өрөө	2.67
9	Ажилчдын амрах өрөө	8.11
10	Коридор	3.12
11	Хяналтын камер хянах өрөө	10.19
12	Зэвсгийн өрөө	8.11
13	Ерөнхий жижүүр	12.61
14	Чатах хэсэг	45.31
15	Харуул хамгаалалт, хувцас солих өрөө	12.61
16	Шуурхай бүлгийн өрөө	24.72
17	Эрэгтэй ариун цэврийн өрөө	15.84
18	Эмэгтэй ариун цэврийн өрөө	15.84
19	Тусгаарлах өрөө	11.88
20	Эмчийн өрөө	15.71
21	Тусгаарлах өрөөний АЦӨ	5.50
22	Үүдний хэсэг	8.35
23	Гонх	5.75
24	Коридор	129.12
25	Албан хаагчын хооллох танхим	39.06
26	Цэцгийн өрөө	32.43
27	Орлогч даргын өрөө	21.33
28	Хурдын заал	55.02
29	Түр зулзалтын өрөө	20.19
30	Шатны хонгил	14.40
31	Хүлээлгийн өрөө	9.34
32	Нярав, тоо бүртгэл, байцаагч	9.34
33	Хөдөлмөр хамгаалал, хүний нөөц	24.36
34	Ахлах төлөөлөгч	18.84
35	Харуулын хэсэг	7.29
36	Зулзалтын өрөө	14.04
37	Удаан хугацааны эргэлтийн өрөө	18.84
38	Удаан хугацааны эргэлтийн өрөө	19.93
39	Цахилгааны өрөө	7.60
40	Галын шат	14.27
Нийт талбай М²		804.87

ЗӨВШӨӨРӨЛЦСӨН		
ББ	<i>[Signature]</i>	Л.Хулан
ГД	<i>[Signature]</i>	Б.Гэрэлтуяа
Г/Цах	<i>[Signature]</i>	Д.Бадмаараг
ХД	<i>[Signature]</i>	И.Мягмарсүрэн



Улаанбаатар хот, Баянзүрх дүүрэг, 11-р хороо					
ШҮҮХИЙН ШИЙДВЭР ГҮЙЦЭТГЭХ ӨРӨНХИЙ ГАЗРЫН ХАРЬЯА СУРГАЛТ ХҮМҮҮЖЛИЙН ТУСГАЙ БАРИЛГА					
НЭГДҮГЭЭР ДАВХРЫН ТЕХНОЛОГИЙН БАЙГУУЛАЛТ					
Архитектор	<i>[Signature]</i>	О.Наранбаатар	Е.Г.Шифр	Масштаб:	Огноо:
Гүйцэтгэсэн	<i>[Signature]</i>	О.Наранбаатар	ТЛ-12/22	М1:100	2022
Шалгасан	<i>[Signature]</i>	О.Наранбаатар	Т.Г.Шифр	Зургийн дугаар:	Хуудас:
				БА-44	БА-46

ХОЁРДУГААР ДАВХРЫН ТЕХНОЛОГИЙН БАЙГУУЛАЛТ /М1:100/

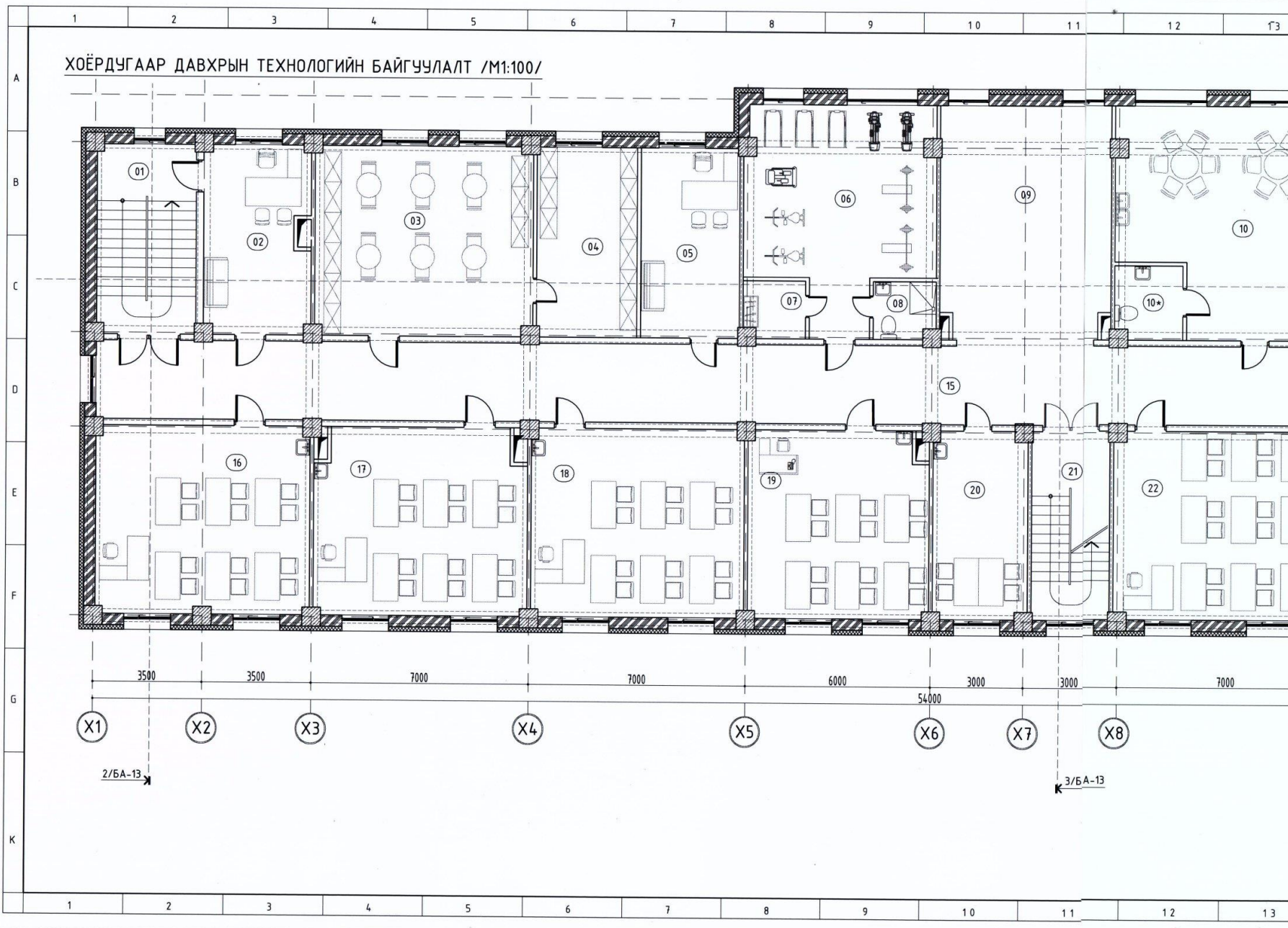



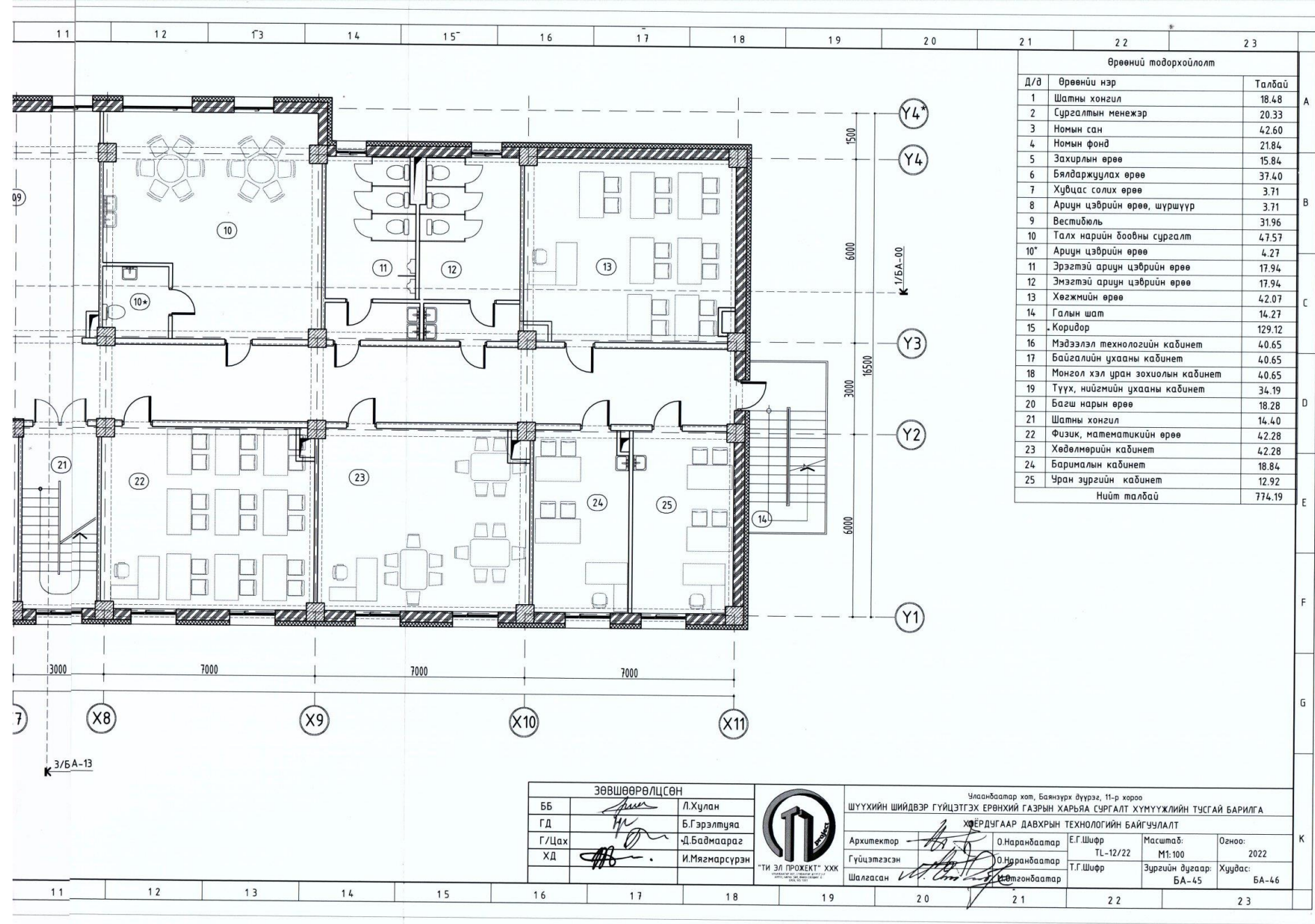

Өрөөний тодорхойлолт		
Д/д	Өрөөний нэр	Талбай
1	Шатны хонгил	18.48
2	Сургалтын менежер	20.33
3	Номын сан	42.60
4	Номын фонд	21.84
5	Захирлын өрөө	15.84
6	Бялдаржуулах өрөө	37.40
7	Хувцас солих өрөө	3.71
8	Ариун цэврийн өрөө, шүршүүр	3.71
9	Вестибюль	31.96
10	Талх нарийн боовны сургалт	47.57
10*	Ариун цэврийн өрөө	4.27
11	Эрэгтэй ариун цэврийн өрөө	17.94
12	Эмэгтэй ариун цэврийн өрөө	17.94
13	Хөгжмийн өрөө	42.07
14	Галын шат	14.27
15	Коридор	129.12
16	Мэдээлэл технологийн кабинет	40.65
17	Байгалийн ухааны кабинет	40.65
18	Монгол хэл уран зохиолын кабинет	40.65
19	Түүх, нийгмийн ухааны кабинет	34.19
20	Баш нарын өрөө	18.28
21	Шатны хонгил	14.40
22	Физик, математикийн өрөө	42.28
23	Хөдөлмөрийн кабинет	42.28
24	Барималын кабинет	18.84
25	Уран зургийн кабинет	12.92
Нийт талбай		774.19

ЗӨВШӨӨРӨЛЦСӨН		
ББ	<i>[Signature]</i>	Л.Хулун
ГД	<i>[Signature]</i>	Б.Гэрэлтүяа
Г/Цах	<i>[Signature]</i>	Д.Бадмаараг
ХД	<i>[Signature]</i>	И.Мягмарсүрэн



Улаанбаатар хот, Баянзүрх дүүрэг, 11-р хороо			
ШҮҮХИЙН ШИЙДВЭР ГҮЙЦЭТГЭХ ӨРӨНХИЙ ГАЗРЫН ХАРЬЯА СУРГАЛТ ХҮМҮҮЖЛИЙН ТҮСГАЙ БАРИЛГА			
ХӨРӨДЧГААР ДАВХРЫН ТЕХНОЛОГИЙН БАЙГУУЛАЛТ			
Архитектор	<i>[Signature]</i> О.Наранбаатар	Е.Г.Шифр	Огноо: 2022
Гүйцэтгэсэн	<i>[Signature]</i> О.Наранбаатар	Т.Г.Шифр	М1:100
Шалгасан	<i>[Signature]</i> М.Монголбаатар	Зургийн дугаар:	Хуудас: БА-46
		БА-45	





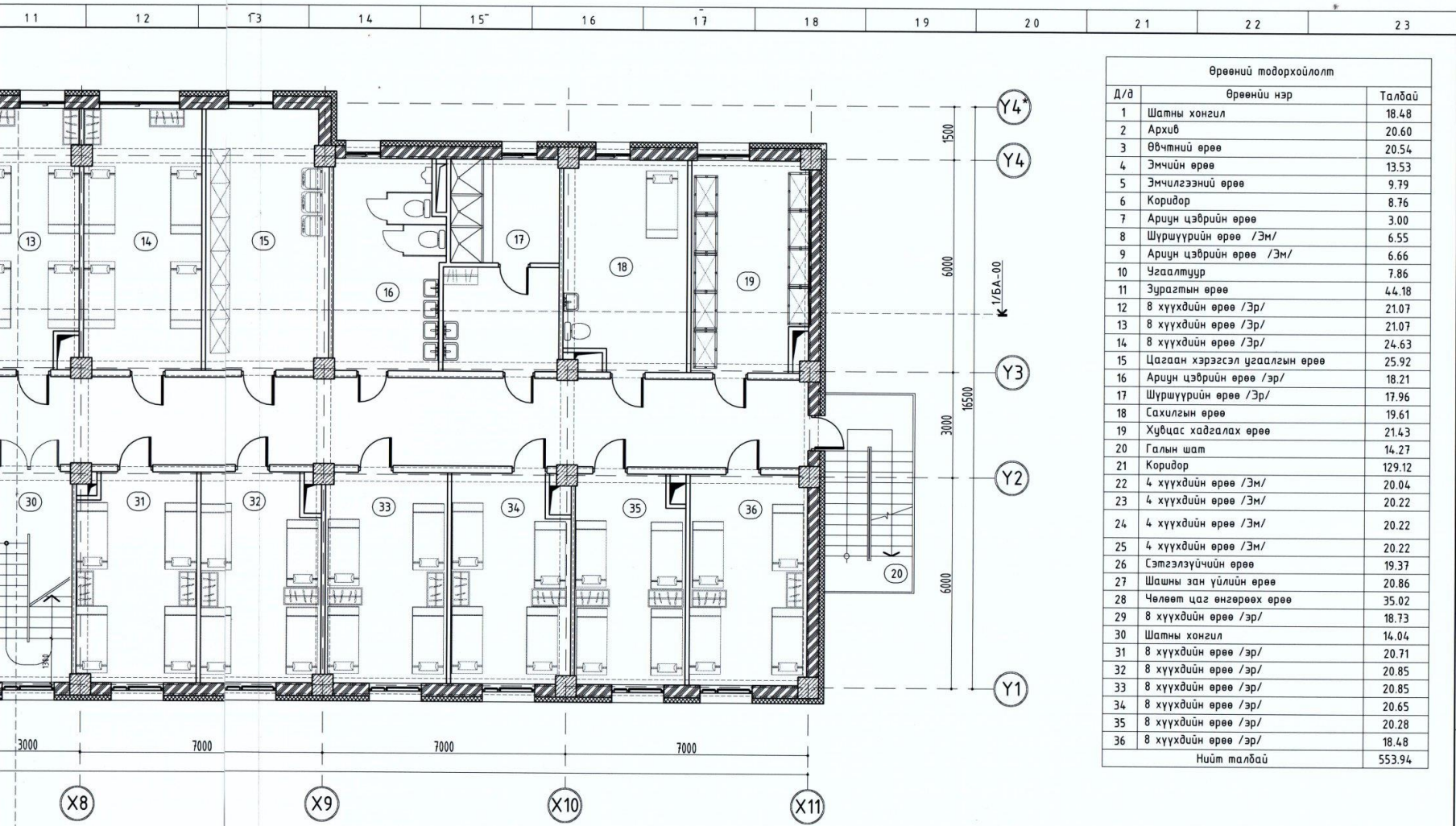

Өрөөний тодорхойлолт		
Д/д	Өрөөний нэр	Талбай
1	Шатны хонгил	18.48
2	Архив	20.60
3	Өвчтний өрөө	20.54
4	Эмчийн өрөө	13.53
5	Эмчилгээний өрөө	9.79
6	Коридор	8.76
7	Ариун цэврийн өрөө	3.00
8	Шүршүүрийн өрөө /Эм/	6.55
9	Ариун цэврийн өрөө /Эм/	6.66
10	Угаалтуур	7.86
11	Зурагтын өрөө	44.18
12	8 хүүхдийн өрөө /Эр/	21.07
13	8 хүүхдийн өрөө /Эр/	21.07
14	8 хүүхдийн өрөө /Эр/	24.63
15	Цагаан хэрэгсэл угаалгын өрөө	25.92
16	Ариун цэврийн өрөө /Эр/	18.21
17	Шүршүүрийн өрөө /Эр/	17.96
18	Сахилгын өрөө	19.61
19	Хууцас хадгалах өрөө	21.43
20	Галын шат	14.27
21	Коридор	129.12
22	4 хүүхдийн өрөө /Эм/	20.04
23	4 хүүхдийн өрөө /Эм/	20.22
24	4 хүүхдийн өрөө /Эм/	20.22
25	4 хүүхдийн өрөө /Эм/	20.22
26	Сэтгэлзүйчийн өрөө	19.37
27	Шашны зан үйлийн өрөө	20.86
28	Чөлөөт цаг өнгөрөөх өрөө	35.02
29	8 хүүхдийн өрөө /Эр/	18.73
30	Шатны хонгил	14.04
31	8 хүүхдийн өрөө /Эр/	20.71
32	8 хүүхдийн өрөө /Эр/	20.85
33	8 хүүхдийн өрөө /Эр/	20.85
34	8 хүүхдийн өрөө /Эр/	20.65
35	8 хүүхдийн өрөө /Эр/	20.28
36	8 хүүхдийн өрөө /Эр/	18.48
Нийт талбай		553.94

З/БА-13

ЗӨВШӨӨРӨЛЦСӨН		
ББ	<i>[Signature]</i>	Л.Хулан
ГД	<i>[Signature]</i>	Б.Гэрэлтүяа
Г/Цах	<i>[Signature]</i>	Д.Бадмаараг
ХД	<i>[Signature]</i>	И.Мягмарсүрэн



Улаанбаатар хот, Баянзүрх дүүрэг, 11-р хороо  
 ШҮҮХИЙН ШИЙДВЭР ГҮЙЦЭГТЭХ ӨРӨНХИЙ ГАЗРЫН ХАРЬЯА СУРГАЛТ ХҮМҮҮЖЛИЙН ТУСГАЙ БАРИЛГА  
 ГҮР ӨВДГЭААР ДАВХРЫН ТЕХНОЛОГИЙН БАЙГУУЛАЛТ

Архитектор	<i>[Signature]</i> О.Наранбаатар	Е.Г.Шифр	Масштаб:	Огноо:
Гүйцэтгэсэн	<i>[Signature]</i> О.Наранбаатар	ТЛ-12/22	М1:100	2022
Шалгасан	<i>[Signature]</i> И.Отгонбаатар	Т.Г.Шифр	Зургийн дугаар:	Хуудас:
			БА-46	БА-46

"ТИ ЭЛ ПРОЖЕКТ" ХХК

/000153520, Сүхбаатар Дүүрэг 1-р хороо, Нарны зам-62,  
Юнион Бюлдиг, В блок, 9-р давхарт, 905 тоот утас:99994336/

ЕГ Шифр: TL-12/22-2

(Улаанбаатар хот, Баянзүрх дүүрэг, 11-р хороо)

ШҮҮХИЙН ШИЙДВЭР ГҮЙЦЭТГЭХ ЕРӨНХИЙ ГАЗРЫН ХАРЬЯА УУРЫН ЗУУХНЫ  
БАРИЛГА

(Ажлын зураг)

БАРИЛГА АРХИТЕКТУРЫН ХЭСЭГ-БА

Захирал:........../Л.Баярт/

Архитектор:........../О.Нарандамдар/

Улаанбаатар хот  
2022 он





БАЙГУУЛАЛТ М1:100

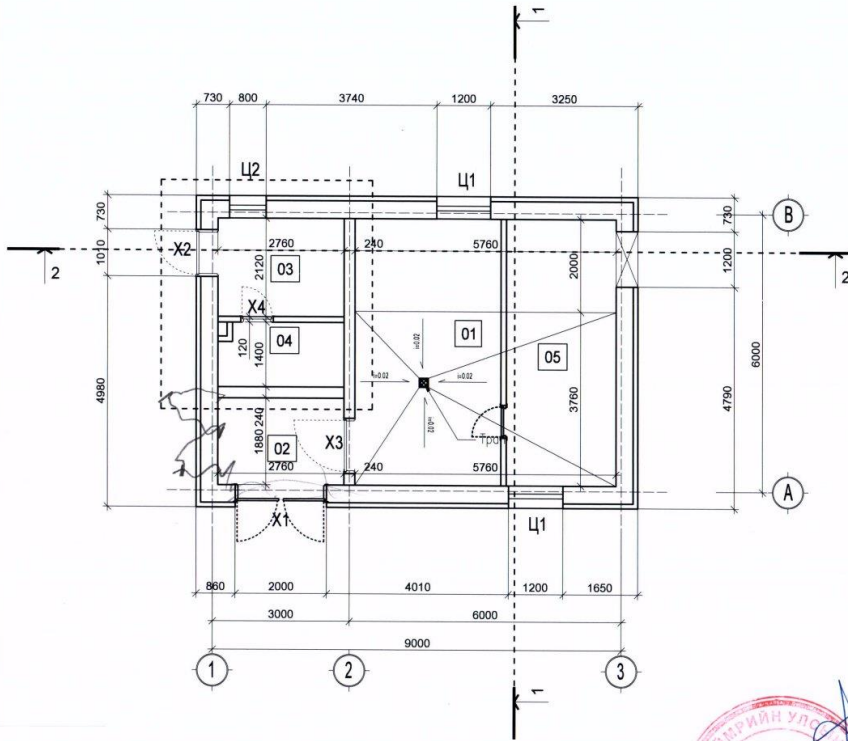

Red circular stamp: ГАЗ ТҮВЭРИЙН УЛС, УЛААНБААТАР, ДАВХРЫН БАЙГУУЛАЛТ, 2022-10-03

Red rectangular stamp: Зуралт тусгай, магадлал хийсэн, ЭКСПЕРТ, АРХИТЕКТУР, 2022-10-03

Red rectangular stamp: "ТИ ЭЛ ПРОЕКТ" ХХК

Хэсэгчилсэн байгуулалт ХБ-1

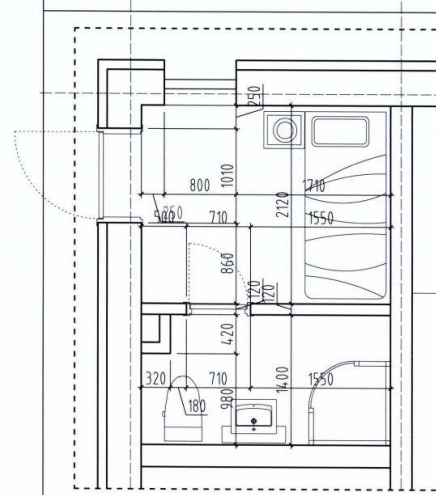

Ханын хэсэглэл Хэс-1

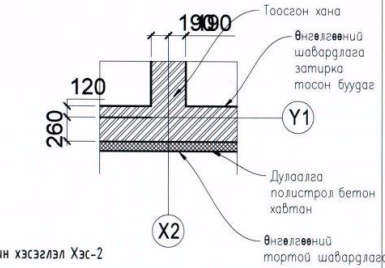

Ханын хэсэглэл Хэс-2

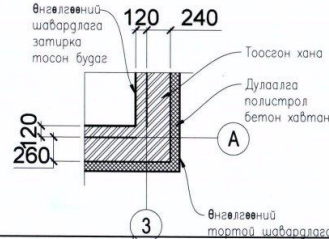

Өрөөний тогорхойлолт

Дугаар	Өрөөний нэрс	Шал	Талбай
1	Тогсооны өрөө	бетон шал	18.54
2	Нүүрс хадгалах өрөө	бетон шал	5.18
3	Галчийн өрөө	керамик хайтман	5.85
4	Аршун цэврийн өрөө	керамик хайтман	3.72
5	Дулаан механикын өрөө	бетон шал	13.92
НИЙТ			47.21

Гадна хана



- фасадны эмульс
- өнгөлгөөний тортой шавардлага
- полистрол бетон хайтман 100мм
- даоцан тоосгон хана 380мм
- өнгөлгөөний шавардлага 20мм
- затирка тосон буцаг

Дотор даоцан хана



- затирка тосон буцаг
- өнгөлгөөний шавардлага 20мм
- даоцан тоосгон хана 380мм
- өнгөлгөөний шавардлага 20мм
- затирка тосон буцаг

Дотор хамар хана



- затирка тосон буцаг
- өнгөлгөөний шавардлага 20мм
- тоосгон хана 120мм
- өнгөлгөөний шавардлага 20мм
- затирка тосон буцаг



Улаанбаатар хот, Баянзүрх дүүрэг, 11-р хороо  
ШҮҮХИЙН ШИЙДВЭР ГҮЙЦЭТГЭХ ӨРӨНХИЙ ГАЗРЫН ХАРЬЯА УУРЫН ЗУУХНЫ БАРИЛГА

ДАВХРЫН БАЙГУУЛАЛТ

Архитектор	О.Наранбаатар	Е.Г.Шифр	Масштаб:	Огноо:
Гүйцэтгэсэн	О.Наранбаатар	ТЛ-12/22	М1:100	2022
Шалгасан	О.Наранбаатар	Т.Г.Шифр	Зургийн дугаар:	Хуудас:
			БА-02	БА-09





ОГТЛОЛ 1-1 М1:100

- 1 үе биологь ЭПП
- 1 үе биологь ЭЖП
- дэлгэцтэй оуагчлалт а=30мм
- цутгамал тэмдэгт а=15мм
- бүр дэлгэцтэй а=15мм
- цутгамал төмөр бетон хучилт 150мм

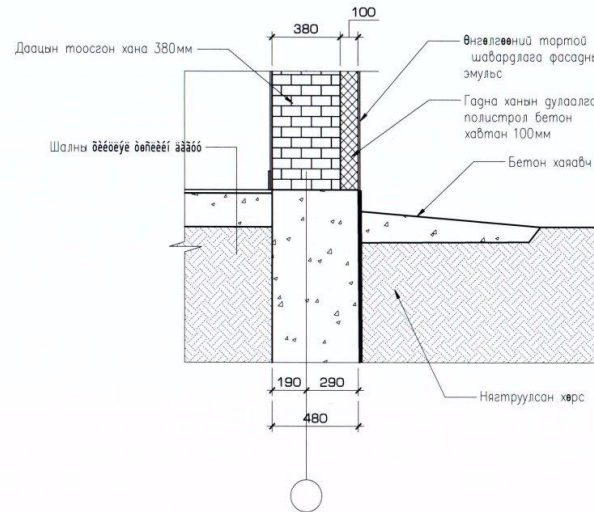
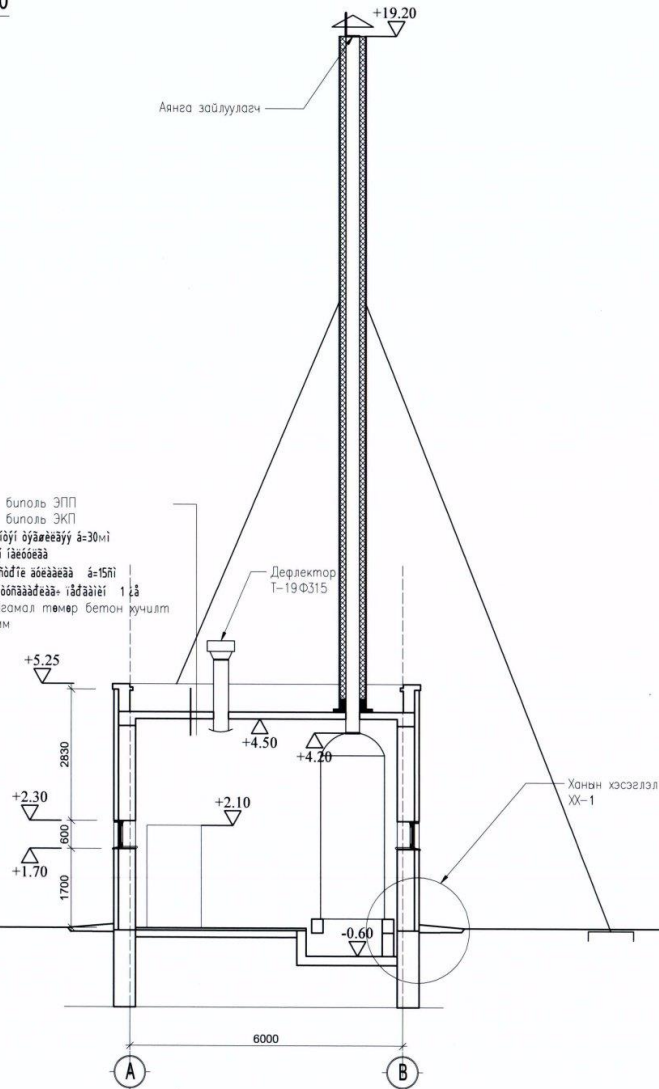

Улаанбаатар хот, Баянзүрх дүүрэг, 11-р хороо  
ШҮҮХИЙН ШИЙДВЭР ГҮЙЦЭГЭХ ЕРӨНХИЙ ГАЗРЫН ХАРЬАА УЧРЫН ЗУУХНЫ БАРИЛГА

ОГТЛОЛ 1-1

Архитектор	О.Наранбаатар	Е.Г.Шифр	Масштаб:	Огноо:
Гүйцэтгэсэн	О.Наранбаатар	ТЛ-12/22	М1:100	2022
Шалгасан	О.Наранбаатар	Т.Г.Шифр	Зургийн дугаар:	Хуудас:
			БА-04	БА-09



ОГТЛОЛ 2-2 М1:100

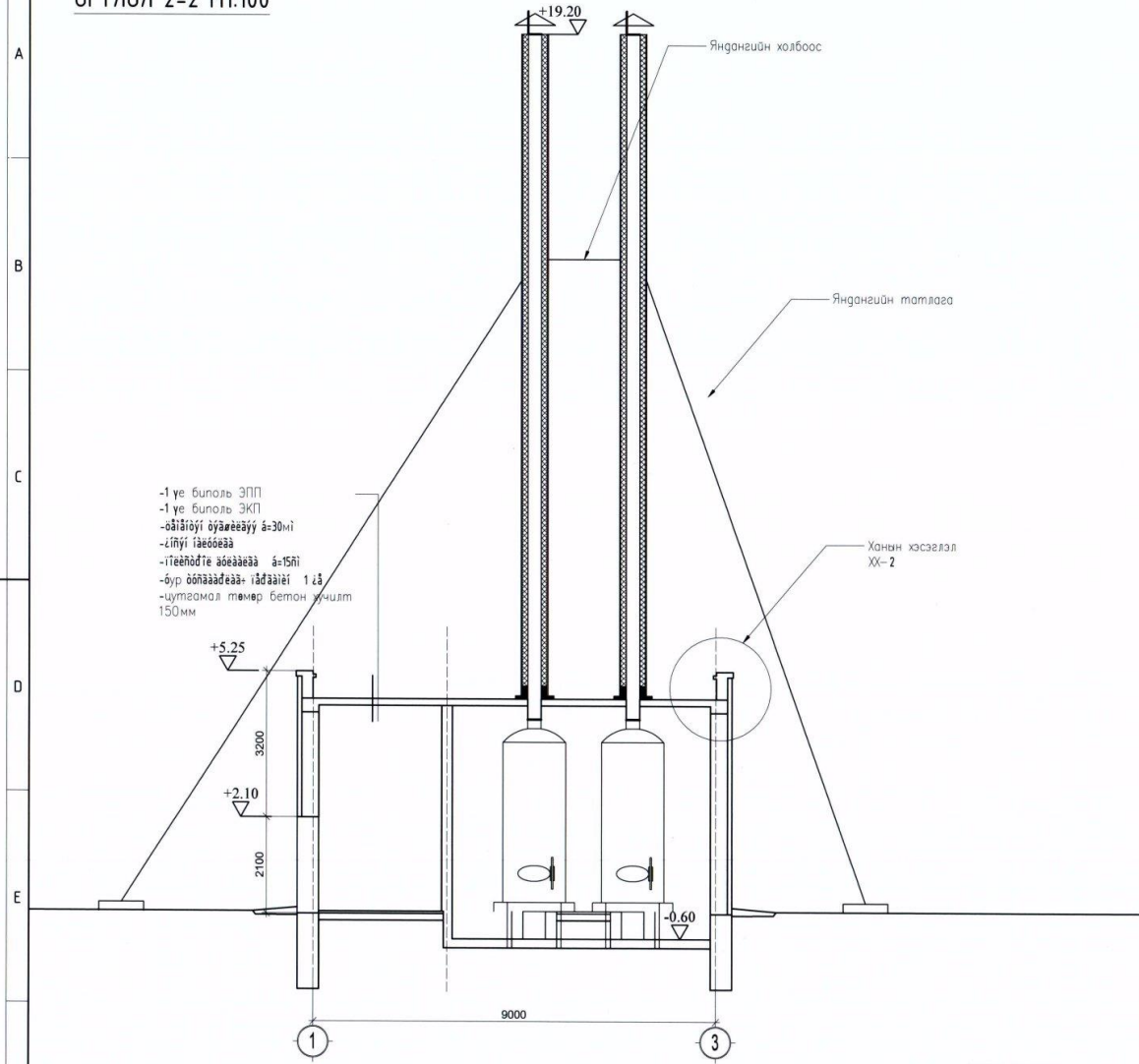

Хэсгэлэл XX-2

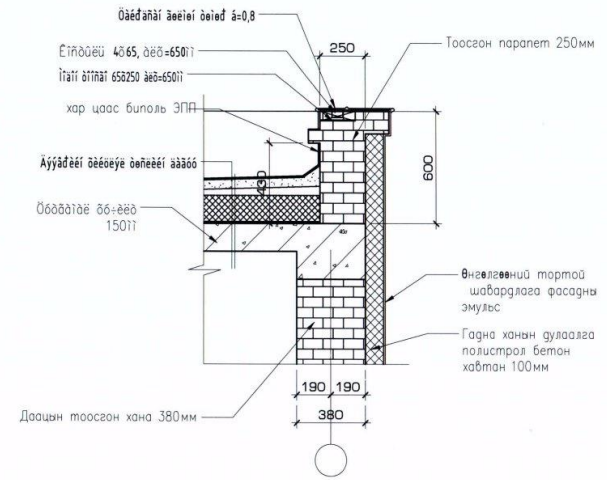

- 1 үе биполь ЭПП
- 1 үе биполь ЭКП
- доторхи оулааруу  $\delta=30\text{mm}$
- доторхи  $\delta=15\text{mm}$
- бүр доторхи  $\delta=15\text{mm}$
- цутгамал төмөр бетон жинхлм 150мм



Улаанбаатар хот, Баянзүрх дүүрэг, 11-р хороо  
ШҮҮХИЙН ШИЙДВЭР ГҮЙЦЭТГЭХ ЕРӨНХИЙ ГАЗРЫН ХАРЬЯА УЧРЫН ЗУУХНЫ БАРИЛГА

ОГТЛОЛ 2-2

Архитектор	О.Наранбаатар	Е.Г.Шифр	Масштаб:	Огноо:
Гүйцэтгэсэн	О.Наранбаатар	ТЛ-12/22	М1:100	2022
Шалгасан	О.Наранбаатар	Т.Г.Шифр	Зургийн дугаар:	Хуудас:
			БА-05	БА-09

НҮҮР ТАЛ /1-3, А-В/

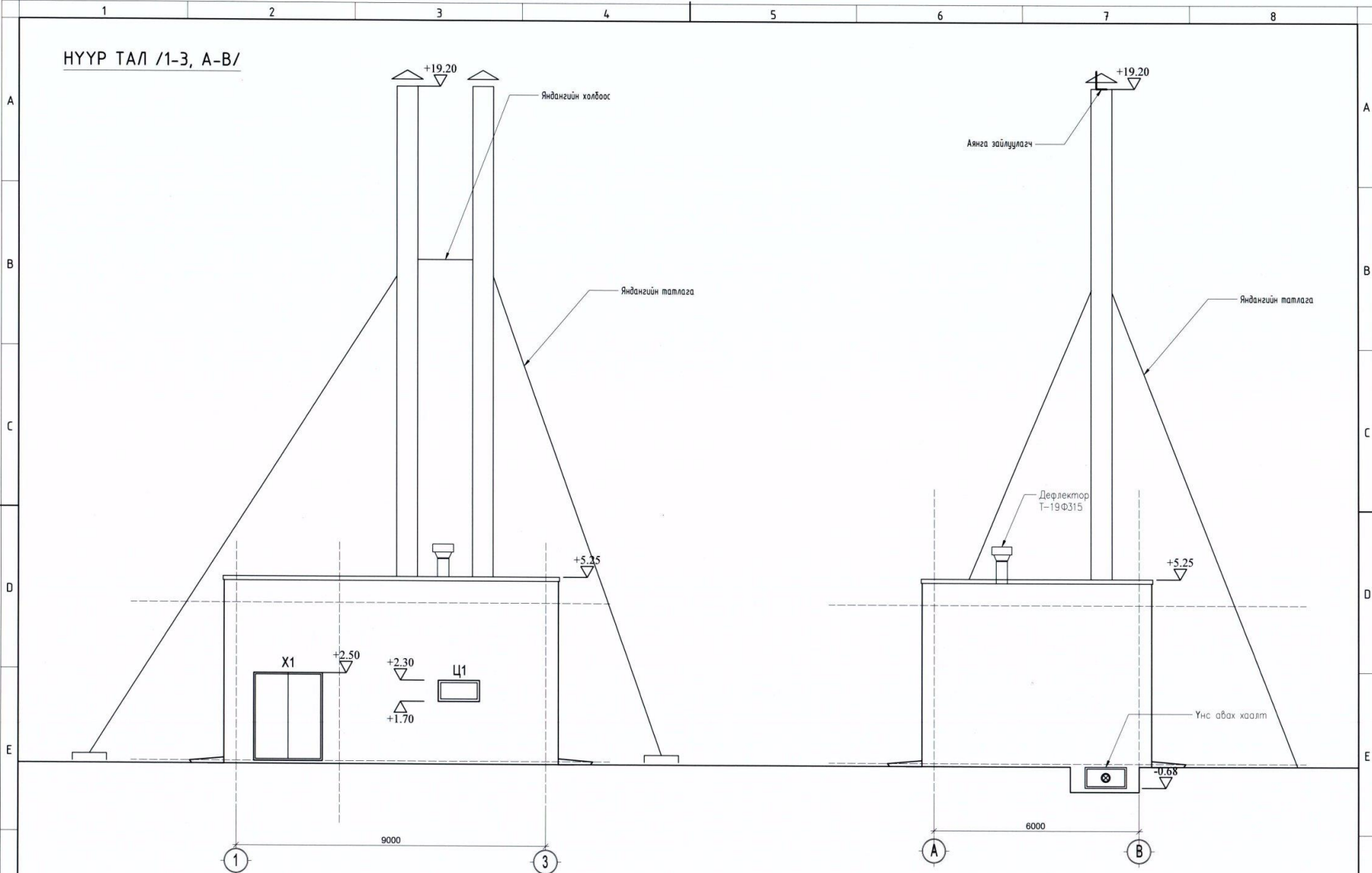

Улаанбаатар хот, Баянзүрх дүүрэг, 11-р хороо					
ШҮҮХИЙН ШИЙДВЭР ГҮЙЦЭГТЭХ ЕРӨНХИЙ ГАЗРЫН ХАРЬЯА ЧУРЫН ЗУЧУХНЫ БАРИЛГА					
НҮҮР ТАЛ /1-3, А-В/					
Архитектор	О.Нарандаатар	Е.Г.Шифр	Масштаб:	Огноо:	
Гүйцэтгэсэн	О.Нарандаатар	Т.Л-12/22	М1:100	2022	
Шалгасан	С.Отгондаатар	Т.Г.Шифр	Зургийн дугаар:	Хуудас:	
			БА-06	БА-09	



НҮҮР ТАЛ /В-А, 3-1/

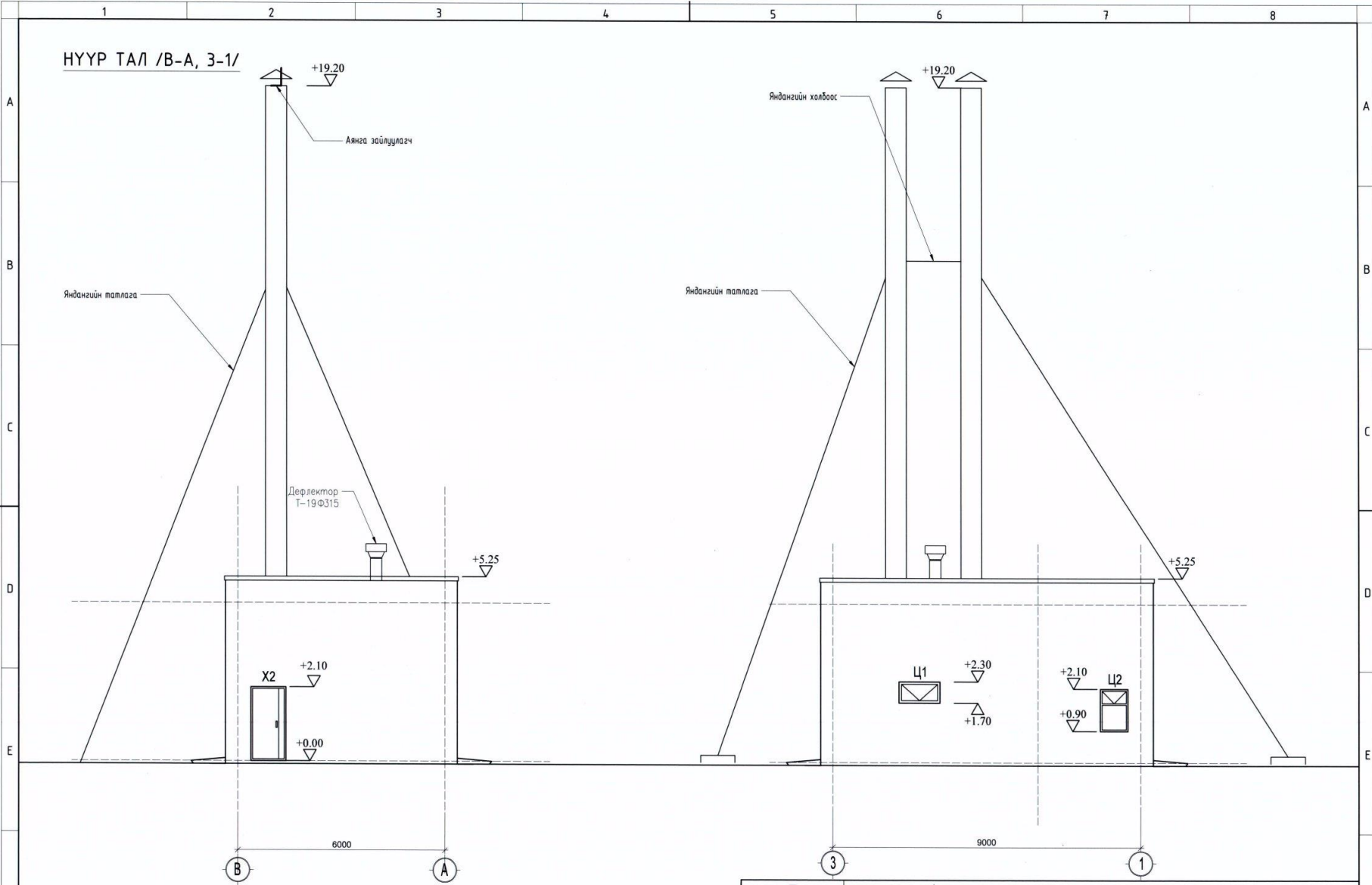

"ТИ ЭЛ ПРОЕКТ" ХХК  
 Улаанбаатар хот, Баянзүрх дүүрэг, 11-р хороо  
 ШУҮХИЙН ШИЙДВЭР ГҮЙЦЭТГЭХ ЕРӨНХИЙ ГАЗРЫН ХАРЬАА УЧРЫН ЗУУХНЫ БАРИЛГА

Улаанбаатар хот, Баянзүрх дүүрэг, 11-р хороо					
ШУҮХИЙН ШИЙДВЭР ГҮЙЦЭТГЭХ ЕРӨНХИЙ ГАЗРЫН ХАРЬАА УЧРЫН ЗУУХНЫ БАРИЛГА					
НҮҮР ТАЛ /В-А, 3-1/					
Архитектор	<i>[Signature]</i>	О.Наранбаатар	Е.Г.Шифр	Масштаб:	Огноо:
Гүйцэтгэсэн	<i>[Signature]</i>	О.Наранбаатар	ТЛ-12/22	М1:100	2022
Шалгасан	<i>[Signature]</i>	О.Наранбаатар	Т.Г.Шифр	Зургийн дугаар:	Хуудас:
		О.Отгонбаатар		БА-07	БА-09

ЦОНХ ХААЛГАНЫ ТҮҮВЭР M1:50

ЦОНХ ХААЛГАНЫ ТҮҮВЭР

Дугаар	Тэмдэглэгээ	Цонх хаалга сух нүний хэмжээ	Цонх хаалганы хэмжээ	Тоо ширхэг	Тайлбар
1	Ц-1	1200x600	1180x580	2	Вакум цонх онгоолттой
2	Ц-2	800x1200	780x1180	1	Вакум цонх онгоолттой
3					
4					
5	X1	2000x2500	1980x2480	1	Дулаалгатай гадна төмөр хаалга
6	X2	1000x2100	980x2080	1	Дулаалгатай гадна төмөр хаалга
7	X3	1200x2100	1180x2080	1	Дулаалгатай гадна төмөр хаалга
8	X4	700x2100	680x2080	1	Модон хаалга /зүүн/
9					

ЦОНХ Ц-1

ЦОНХ Ц-2

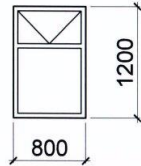
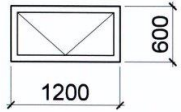

ХААЛГА X1

ХААЛГА X2

ХААЛГА X3

ХААЛГА X4

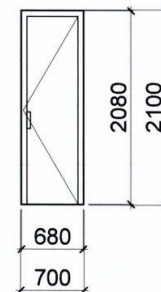
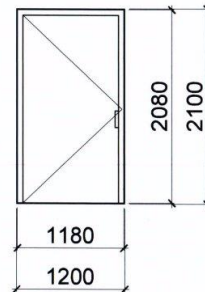
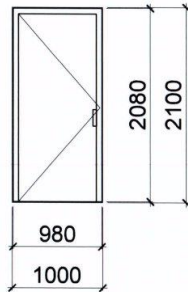
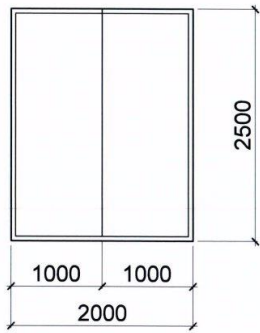

"ТИ ЭЛ ПРОЕКТ" ХХК  
Улаанбаатар хот, Баянзүрх дүүрэг, 11-р хороо  
Шүүхийн шийдвэр гүйцэтгэх ерөнхий газрын харьяа Учрын зуучны барилга

Улаанбаатар хот, Баянзүрх дүүрэг, 11-р хороо  
ШҮҮХИЙН ШИЙДВЭР ГҮЙЦЭТГЭХ ЕРӨНХИЙ ГАЗРЫН ХАРЬАА УЧРЫН ЗУУХНЫ БАРИЛГА

ЦОНХ ХААЛГАНЫ ТҮҮВЭР

Архитектор	О.Наранбаатар	Е.Г.Шифр	Масштаб:	Огноо:
Гүйцэтгэсэн	О.Наранбаатар	ТЛ-12/22	M1:100	2022
Шалгасан	М.Отгонбаатар	Т.Г.Шифр	Зургийн дугаар:	Хуудас:
			БА-08	БА-09

1

2

3

4

5

6

7

8

A3



# ШАЛНЫ БАЙГУУЛАЛТ М1:100

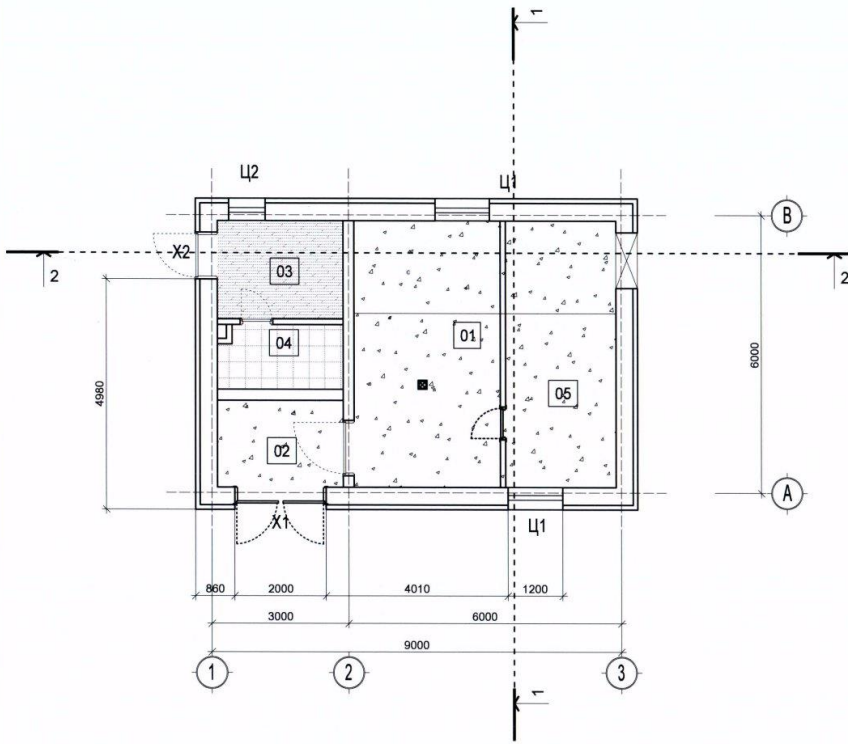

Өрөөний тодорхойлолт			
Дугаар	Өрөөний нэрс	Шал	Талбай
1	Тогсооны өрөө	бетон шал	18.54
2	Нүүрс хайгалах өрөө	бетон шал	5.18
3	Галчийн өрөө	керамик хавтан	5.85
4	Арцун цэврийн өрөө	керамик хавтан	3.72
5	Дулаан механикын өрөө	бетон шал	13.92
НИЙТ			47.21

ШАЛ БА ЗАСЛЫН АЖЛЫН ТҮҮВЭР									
Өрөөний дугаар	Өрөөний талбай м2	Тааз		Шал			Хамар хана		
		Засал	Талбай м2	Шалны төрөл	Талбай м2	Шалны хүрээ црт м	Засал	Өндөр м	Талбай м2
	33.17	затирка эмульс	33.17	бетон шал	33.17	23.04	затирка тосон дуудаг	4.5	103.7
2	5.18	затирка эмульс	5.18	бетон шал	5.18	9.28	затирка тосон дуудаг	4.5	41.8
3	5.85	затирка эмульс	5.85	паркет	5.85	9.76	затирка тосон дуудаг	4.5	43.9
4	3.72	дүүжин тааз	3.72	керамик хавтан	3.72	8.32	керамик хавтан	2.5	20.8
1,5									



Улаанбаатар хот, Баянзүрх дүүрэг, 11-р хороо  
 ШҮҮХИЙН ШИЙДВЭР ГҮЙЦЭТГЭХ ӨРӨНХИЙ ГАЗРЫН ХАРЬАА УЧРЫН ЗУУХНЫ БАРИЛГА

**ШАЛНЫ БАЙГУУЛАЛТ**

Архитектор	О.Наранбаатар	Е.Г.Шифр	Масштаб:	Огноо:
Гүйцэтгэсэн	О.Наранбаатар	ТЛ-12/22	М1:100	2022
Шалгасан	Н.Отгонбаатар	Т.Г.Шифр	Зургийн дугаар:	Хуудас:
			БА-09	БА-09

ТЕХНОЛОГИЙН БАЙГУУЛАЛТ М1:100

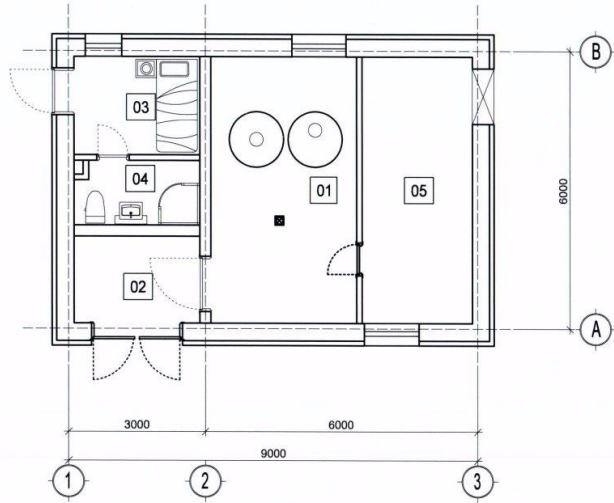

Өрөөний тодорхойлолт			
Дугаар	Өрөөний нэрс	Шал	Талбай
1	Тогооны өрөө	бетон шал	18.54
2	Нуурс хайгалах өрөө	бетон шал	5.18
3	Галчийн өрөө	керамик хавтан	5.85
4	Арцун цэврийн өрөө	керамик хавтан	3.72
5	Дулаан механикын өрөө	бетон шал	13.92
	НИЙТ		47.21



Улаанбаатар хот, Баянзүрх дүүрэг, 11-р хороо					
ШҮҮХИЙН ШИЙДВЭР ГҮЙЦЭТГЭХ ӨРӨНХИЙ ГАЗРЫН ХАРЬЯА УЧРЫН ЗУУХНЫ БАРИЛГА					
ТЕХНОЛОГИЙН БАЙГУУЛАЛТ					
Архитектор	<i>[Signature]</i>	О.Наранбаатар	Е.Г.Шифр	Масштаб:	Огноо:
Гүйцэтгэсэн	<i>[Signature]</i>	О.Наранбаатар	ТЛ-12/22	М1:100	2022
Шалгасан	<i>[Signature]</i>	О.Наранбаатар	Т.Г.Шифр	Зургийн дугаар:	Хуудас:
				БА-10	БА-09



“ТИ ЭЛ ПРОЖЕКТ” ХХК

/00153520, Сүхбаатар дүүрэг 1-р хороо, Нарны зам-62,  
Юнion бөндүнг, В блок, 9-р дахь сүм, 905 тоом ьмас:99994336/

ЕГ Шифр: ТЛ-12/22-1

Улаанбаатар хом, Баянзүрх дүүрэг, 11-р хороо)  
ШҮҮХИЙН ШИНДЭВЭР ГҮЙЦЭТГЭХ ЕРӨНХИЙ ГАЗРЫН ХАРЬАА СПОРТ ЗААЛ,  
ХҮЗҮҮВЧНИЙ БАРИЛГА

(Ажлын зүгас)  
БАРИЛГА АРХИТЕКТУРЫН ХЭСЭГ-БА



Захурагч: /Л.Баярм/

Архитектор: /О.Наранбаатар/

Улаанбаатар хом  
2022 он

**ТАЙЛБАР БИЧИГ, ЗУРГИЙН ЖАГСААЛТ:**

ЗУРГИЙН ЖАГСААЛТ		
Д/д	Хуудасны нэр	Хуудасны марк
1	Зургийн жагсаалт, тайлбар бичиг	БА-1
2	Нэгдүгээр давхрын байгуулалт	БА-2
3	Огтлол 1-1	БА-3
4	Огтлол 2-2	БА-4
5	Дээврийн байгуулалт	БА-5
6	Гадна ханын хэсэгчил	БА-6
7	Нүүр тал Х1-Х6	БА-7
8	Нүүр тал Х6-Х1	БА-8
9	Нүүр тал Y1-Y3	БА-9
10	Нүүр тал Y3-Y1	БА-10
11	Гадна довжоо-1 хэсэгчилсэн байгуулалт	БА-11
12	Хаалга, цонхны түүвэр	БА-12
13	Ариун цэврийн өрөөний хэсэгчилсэн байгуулалт	БА-13
14	Ариун цэврийн өрөөний ханын дэлгээс	БА-14
15	Ариун цэврийн өрөөний ханын дэлгээс	БА-15
16	Металл дүүжин таазны харагдах байдал	БА-16
17	Нэгдүгээр давхрын шалны байгуулалт	БА-17
18	Шалны хэсэгчилсэн байгуулалт	БА-18
18	Нэгдүгээр давхрын технологийн байгуулалт	БА-19

**ТАЙЛБАР БИЧИГ**

**ЕРӨНХИЙ ЗҮЙЛ**

Улаанбаатар хот, Баянзүрх дүүргийн Засаг даргын 2017 оны 12 дугаар сарын 08-ны өдрийн А/428 тоот шийдвэрээр Баянзүрх дүүргийн 11 дүгээр хорооны нутаг дэвсгэрт, Хонхор /13090/ бүсчлэлд, Хонхор хаяа хотод "Хорих ангийн хамгаалалтын бүс" зориулалтаар эзэмшүүлсэн нэгж талбарын 1333106092 дугаартай 6,5 га газрыг үндэслэв.

- Хот тосгоны төлөвлөлт, барилгажилтын норм ба дүрэм БНБД 30.01.04-ийн . . . зүйлийг үндэслэн ерөнхий төлөвлөгөөний зургийг гүйцэтгэв.
- ХБХГ-ын 2022 оны 05 сарын 16 өдрийн МЗХ2022/14-018 дугаартай архитектур төлөвлөлтийн даалгаварыг үндэслэв.

**АРХИТЕКТУР ТӨЛӨВЛӨЛТ:**

Барилгын үндсэн төлөвлөлтийг Монгол улсад мөрдөгдөж байгаа норм дүрэм, стандартын шаардлагыг баримтлан захиалагчийн саналыг тусган тухайн орон зайд зохицсон байхаар шийдсэн. Барилга нь тэнхлэгээрээ 18х31 харьцаатай спорт заалны сэндвич барилга. Үз барилга нь хувцас солих, ариун цэврийн өрөө, агуулах зэрэгээс бүрдэнэ.

**БАРИЛГЫН БҮТЭЭЦ ХИЙЦЛЭЛ:**

Барилгын дотор орон зайн төлөвлөлт ашиглалтын тохиромжтой байдлыг хангаж Даацын тоосгон өрөгт бүтээц бүхий зоорьгүй 3 давхар байна. Мөн гадна ханыг зурагт үзүүлсэн дагуу /360\*150/ хөнгөн блок, хөөсөнцөр дулаалга, тортой шавардлага, эмчлэсэн будаг байна. Хөөсөнцөрийн хатуулаг 25кг/м³-ээс багагүй байх шаардлагатай. Гүйцэтгэлийн явцад ашиглагдах тоосго, зуурмагийг сорилд шалгуулсан байх шаардлагатай.

**СУУРЬ- шугаман суурь**

ХУЧИЛТ- цутгамал төмөр бетон

ДЭЭВЭР-хавтгай

ЦОНХ- Зурагт заасны дагуу БА-12 хуудаснаас үзнэ.

ХААЛГА- Барилгад олон төрлийн хаалга хэрэглэгдэх бөгөөд сонголтоо захиалагч тал шийднэ. Зурагт хаалганы хэмжээ болон онгойлмыг үзүүлэв.

ШАЛ- Зураг төсөлд ажилчдын хэсэг ламинат, ариун цэврийн өрөөнүүдэд ус тусгаарлагчтай плита шал, Камерийн өрөөнүүд болон бусад туслах өрөөнүүд будсан шалтай байна. Шалыг зургийн дагуу гүйцэтгэнэ. БА-18 м үз.

ТААЗ- Цутгамал хучилтын өө сэвийг затирка, замаскаар дарж өнгөлөөд эмчлэсэн будгаар будна. Ариун цэврийн өрөөний таазыг металл дүүжин тааз байхаар төлөвлөв.

**ДЭЭВЭР, ДЭЭВРИЙН УС ЗАЙЛУУЛАЛТ:**

1. Барилгын гүйцэтгэгч дээврийн ажлыг дууссаны дараа барилгын зохиогч болон хөрөнгө оруулагчийн төлөөлөгчийг байлцуулан шалгуулж баримтжуулна.

2. Барилгын дээврийн ус зайлуулахыг гадуур ус зайлуулахтай байхаар тусгасан ба ус зайлуулах хуванцар хоолойнуудын залгааг ус алдахгүйгээр зориулалтын резинэн жийргэвчтэй хийж өгнө.

3. Салхибичны дээвэртэй уулзах уулзварыг зургийн дагуу ус нэвчхгүйгээр чанартай хийж гүйцэтгэнэ.

Салхибичны хоолой, хаалт ханын хоорондох завсар зайг хөөсөнцөрөөр дүүргэж өгөх ба бохир усны босоо шугамыг 1 метрийн өндөрт гарган дулаалж өгнө.

4. Дээврийн бүтэц нь ус нэвтрэхээс дүрэн хамгаалагдсан байх шаардлагатай бөгөөд ашиглалтын үед ус чийг нэвтрэх, өвлийн улиралд цанталт үүсэх тохиолдолд /хуулийн хугацаанд/ зураг төслийн байгууллагад мэдэгдэн нэмэлт арга хэмжээ авч гарах хөрөнгийн асуудлыг гүйцэтгэгч байгууллага хариуцна.

**ШАВАРДАЛАГА:**

- Хаалга цонхнуудын амалгаа шавардлагыг хийхийн өмнө гажилтаас хамгаалж нэмэлт хөндлөн дэхлээг хийж өгнө.
- Барилгын гадна, дотор өрөө тасалгааны ханын црмээг үүлзварын шавардлагыг тэгш хийж хэрэгтэй.

**ЦАХИЛГААН ТОНОГ ТӨХӨВРӨМЖ:**

1. Зайлшгүй шаардлага гарсан тохиолдолд архитектор, цахилгааны автор инженерүүдтэй зөвшилцсөний үндсэн дээр розетка, цнтраалга зэргийн байрлалыг өөрчлөнө.

**БУСАД ТАВИГДАХ ШААРДАЛАГА:**

Барилгад хэрэглэх төмөр болон модон материалыг эзвэрлэлт, шаталт, өмхрөлт, ялзралт, мөөгөнцөрөөс хамгаалах арга хэмжээг норм дүрэмд заасны дагуу авна. Зураг төсөлд барилга угсралтын ажлыг дулааны улиралд гүйцэтгэхээр тусгасан бөгөөд хэрэв хүйтний улиралд гүйцэтгэхээр болбол холбогдох норм дүрмийн заалтыг мөрдлөг болгон ажиллах нь зүйтэй.

**САНАМЖ:**

Энэхүү зураг төсөл нь "TL Project" ХХК-ийн оюуны өмч бөгөөд тухайн компаний албан ёсны зөвшөөрөлгүйгээр дахин хуулбарлах болон ашиглахыг хориглоно.



Улаанбаатар хот, Баянзүрх дүүрэг, 11-р хороо					
ШҮҮХИЙН ШИЙДВЭР ГҮЙЦЭТГЭХ ЕРӨНХИЙ ГАЗРЫН ХАРЬАА СПОРТ ЗААЛ, ХҮЗҮҮЧНИЙ БАРИЛГА					
ТАЙЛБАР БИЧИГ, ЗУРГИЙН ЖАГСААЛТ					
Архитектор	<i>[Signature]</i>	О.Наранбаатар	Е.Г.Шифр TL-12/22	Масштаб: М1:	Огноо: 2022
Гүйцэтгэгч	<i>[Signature]</i>	О.Наранбаатар	Т.Г.Шифр	Зургийн дугаар: БА-01	Хуудас: БА-19
Шалгасан	<i>[Signature]</i>	М.Омгонбаатар			



НЭГДҮГЭЭР ДАВХАРЫН БАЙГУУЛАЛТ /М1:100/

АИВ-1  
БА-02

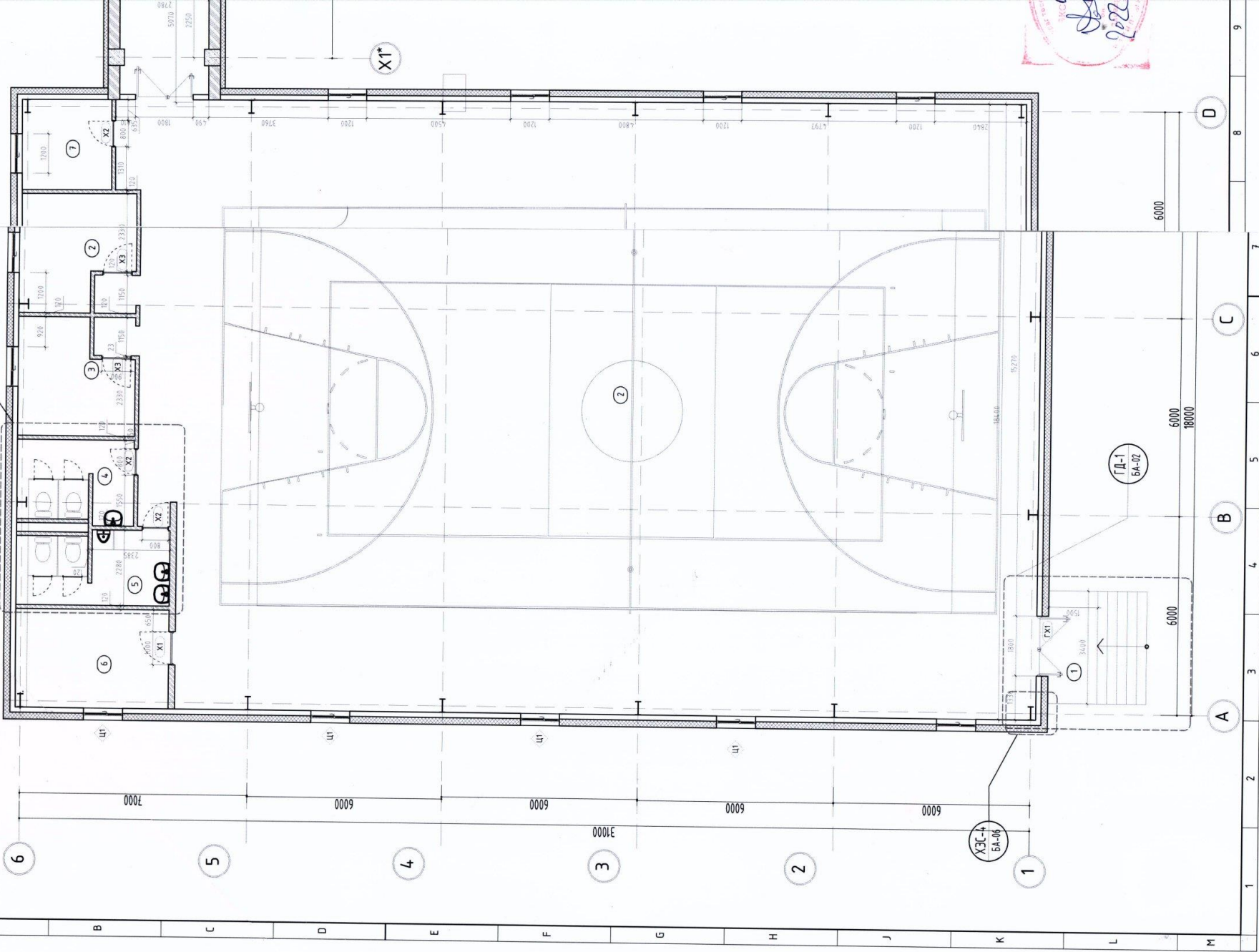





ОГТ/ЛОЛ 1-1 /М1:100/

Сэндвич хавтан /200мм/  
 Пурлин төмөр /160мм/  
 Металл дам нуруу

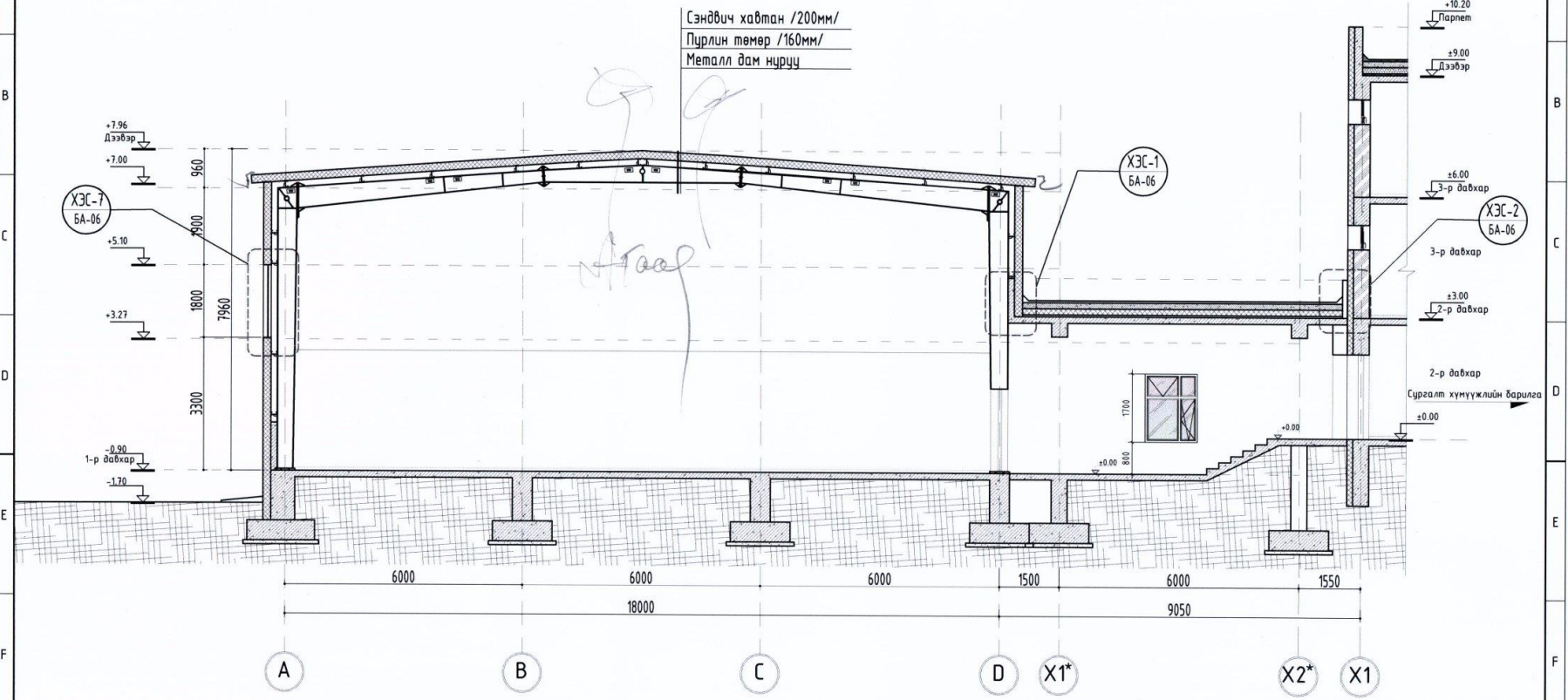

Тайлбар бичиг:  
 1. Энэ хуудсыг байгуулалт болон бусад хуудастай хамт үз.

Handwritten signature and date: 2022-10-03

Энэтгэл төсөлд  
 Магадтал зинсэн  
 ЭКСПЕРТ  
 А.ДАВЫ АСАМБУУ  
 Дугаар 1-ФТ



Улаанбаатар хот, Баянзүрх дүүрэг, 11-р хороо					
ШҮҮХИЙН ШИЙДВЭР ГҮЙЦЭТГЭХ ЕРӨНХИЙ ГАЗРЫН ХАРЬАА СПОРТ ЗААЛ, ХҮЗҮҮВЧНИЙ БАРИЛГА					
ОГТ/ЛОЛ 1-1					
Архитектор	О.Наранбаатар	Е.Г.Шифр	Масштаб:	Огноо:	
Гүйцэтгэсэн	О.Наранбаатар	Т.Г.Шифр	М1:100	2022	
Шалгасан	М.Отгонбаатар		Зургийн дугаар:	Хуудас:	
			БА-03	БА-19	

ОГТЛОЛ 2-2 /M1:100/

Сэндвич хавтан /200мм/  
 Пурлин төмөр /160мм/  
 Металл дам нуруу

ХЭС-5  
 БА-06

+7.96  
 Дээдэр

+7.00

ХЭС-3  
 БА-06

+5.10

+3.27

-0.90  
 1-р давхар

ХЭС-6  
 БА-06

6000

6000

6000

18000

А

В

С

Д

Хэсэглэл-6 /M1:25/

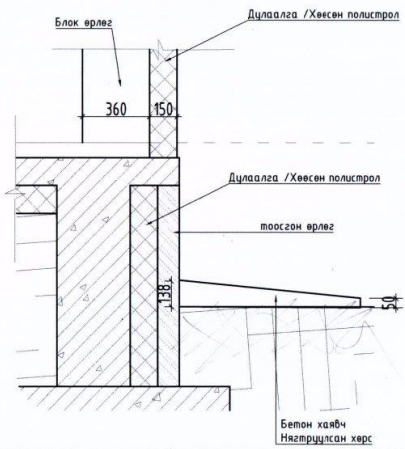

2022-10-03

ЭЗЭЛ ПРОЕКТ ХХК  
 Улаанбаатар хот, Баянзүрх дүүрэг, 11-р хороо  
 ШҮҮХИЙН ШИЙДВЭР ГҮЙЦЭТГЭХ ЕРӨНХИЙ ГАЗРЫН ХАРЬАА СПОРТ ЗААЛ, ХҮЗҮҮВЧНИЙ БАРИЛГА

Тайлбар бичиг:  
 1. Энэ хуудсыг байгуулалт болон бусад хуудастай хамт үз.

Улаанбаатар хот, Баянзүрх дүүрэг, 11-р хороо ШҮҮХИЙН ШИЙДВЭР ГҮЙЦЭТГЭХ ЕРӨНХИЙ ГАЗРЫН ХАРЬАА СПОРТ ЗААЛ, ХҮЗҮҮВЧНИЙ БАРИЛГА			
ОГТЛОЛ 2-2			
Архитектор	О.Наранбаатар	Е.Г.Шифр	Масштаб:
Гүйцэтгэсэн	О.Наранбаатар	Т.Г.Шифр	М1:100
Шалгасан	М.Отгонбаатар	Зургийн дугаар:	Хуудас:
		БА-04	БА-19
		Огноо:	2022



ДЭЭВРИЙН ДАВХАРЫН БАЙГУУЛАЛТ /М1:100/

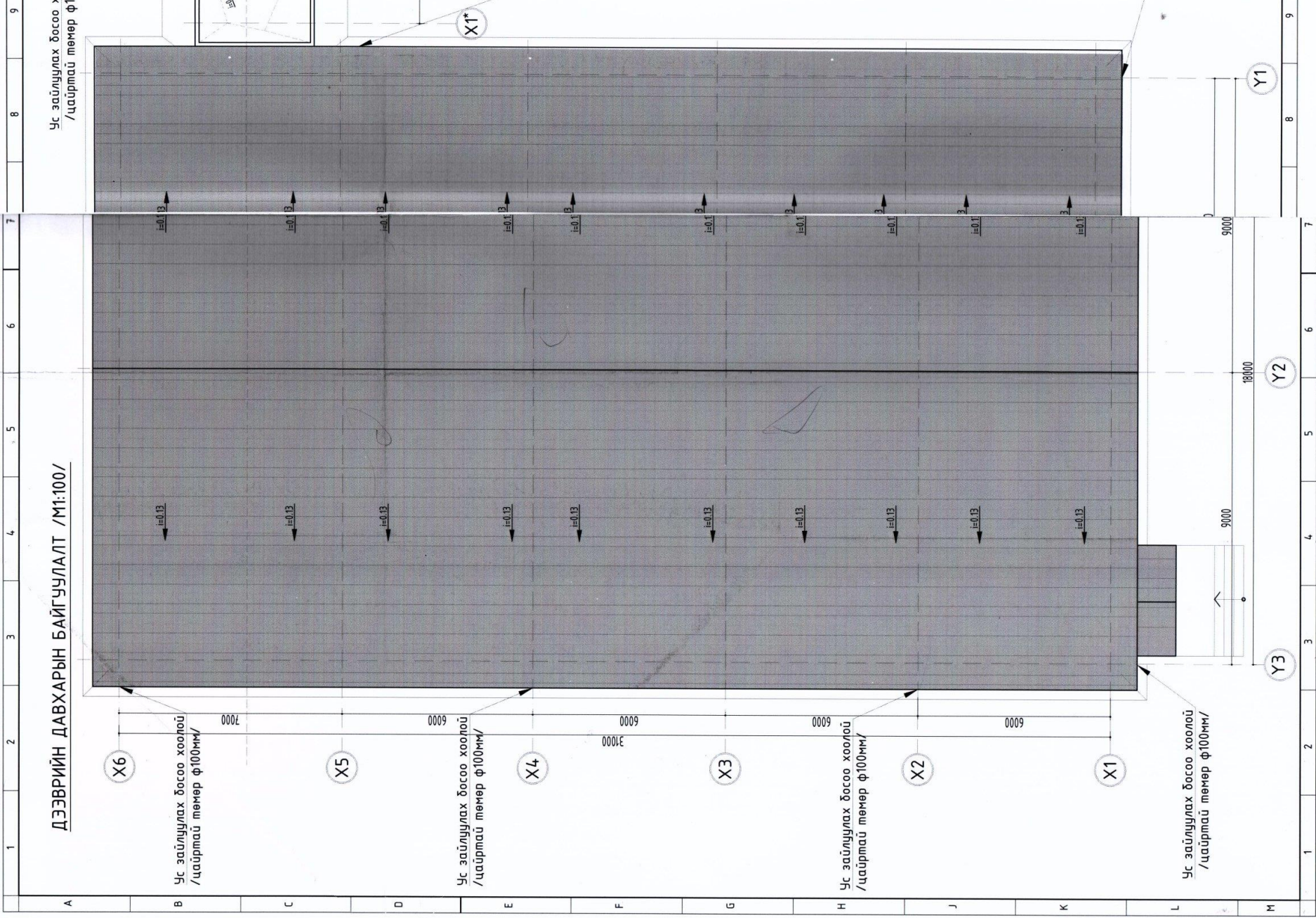

Ус зайлуулах босоо хоолой /цайртай төмөр ф100мм/

Ус зайлуулах босоо хоолой /цайртай төмөр ф100мм/

Ус зайлуулах босоо хоолой /цайртай төмөр ф100мм/

Ус зайлуулах босоо хоолой /цайртай төмөр ф100мм/

Ус зайлуулах босоо хоолой /цайртай төмөр ф100мм/

X1\*

Y1

Y3

Y2

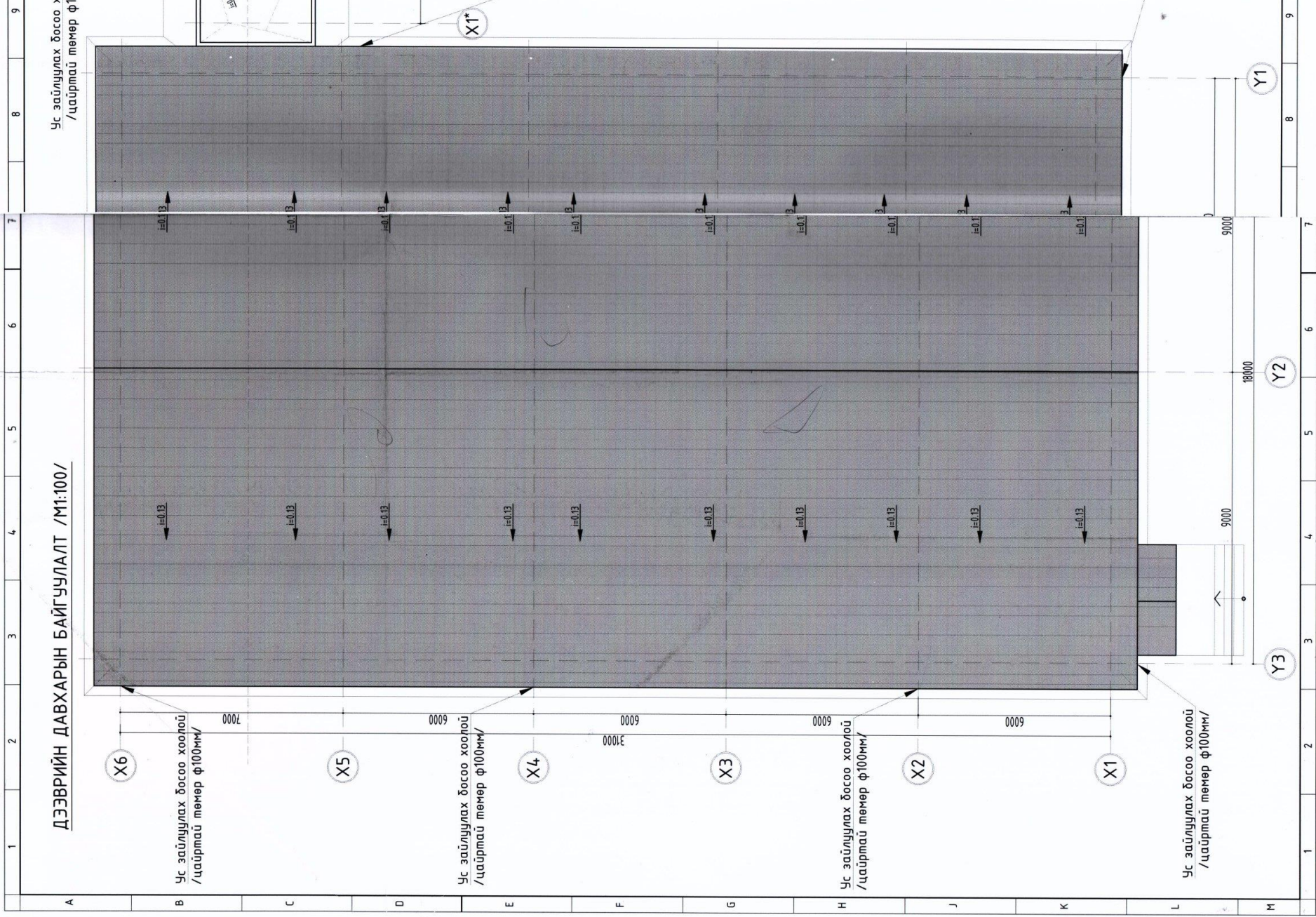







Хэсэгзлэл-1 /M1:25/

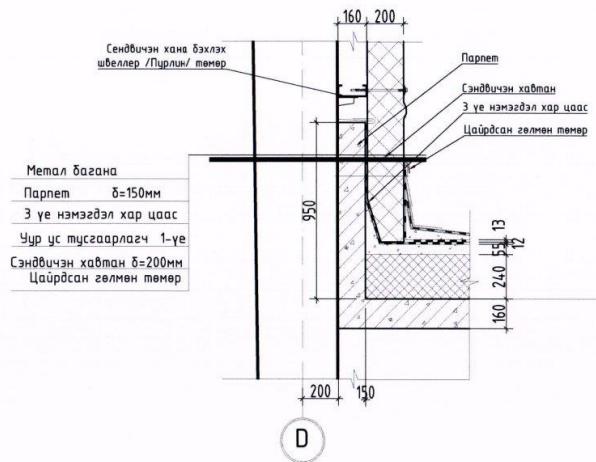

Хэсэгзлэл-2 /M1:25/

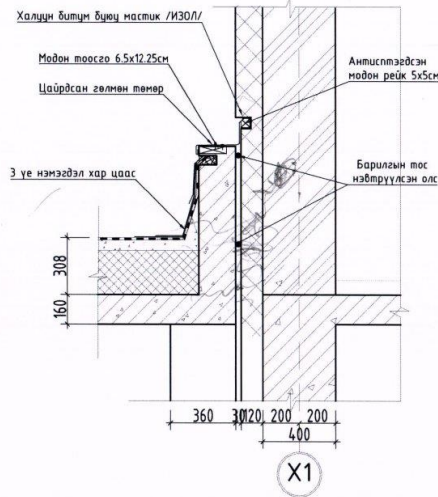

Хэсэгзлэл-3 /M1:25/

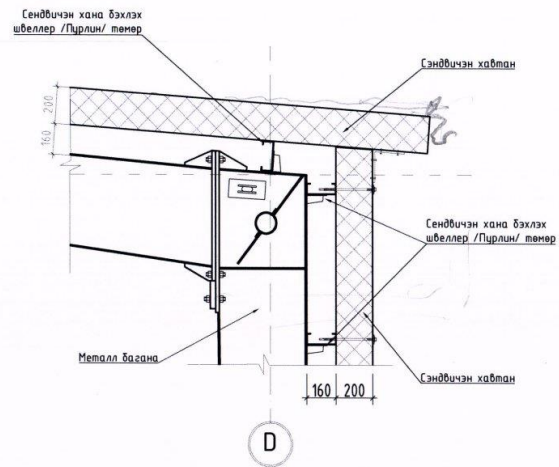

Хэсэгзлэл-4 /M1:25/

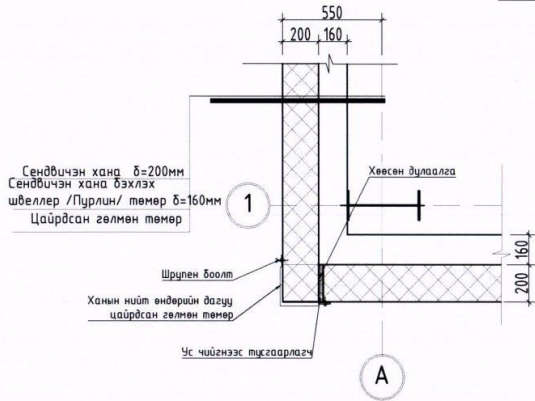

Хэсэгзлэл-5 /M1:25/

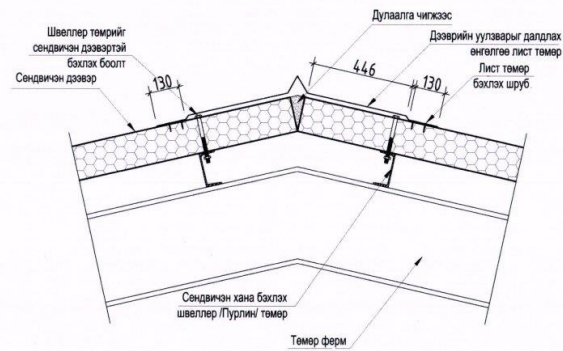

Хэсэгзлэл-7 /M1:25/

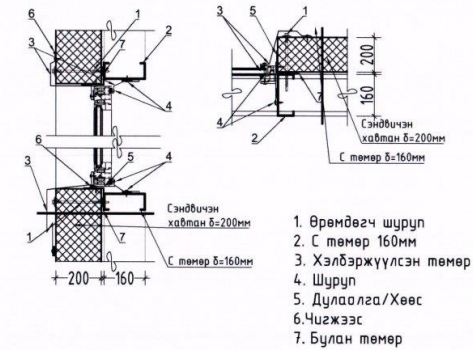

Улаанбаатар хот, Баянзүрх дүүрэг, 11-р хороо  
ШҮҮХИЙН ШИЙДВЭР ГҮЙЦЭТГЭХ ЕРӨНХИЙ ГАЗРЫН ХАРЬАА СПОРТ ЗААЛ, ХҮЗҮҮВЧНИЙ БАРИЛГА

ХЭСЭГЛЭЛҮҮД

Архитектор	О.Наранбаатар	Е.Г.Шифр	Масштаб:	Огноо:
Гүйцэтгэсэн	О.Наранбаатар	ТЛ-12/22	M1:25	2022
Шалгасан	М.Отгонбаатар	Т.Г.Шифр	Зургийн дугаар:	Хуудас:
			БА-06	БА-19

НҮҮР ТАЛ X1-X6 /M1:100/

СМҮК С 07 %, М 99 %, Y 090 %, К 001 %

СМҮК С 100 %, М 087 %, Y 021 %, К 006 %

СМҮК С 100 %, М 087 %, Y 021 %, К 006 %

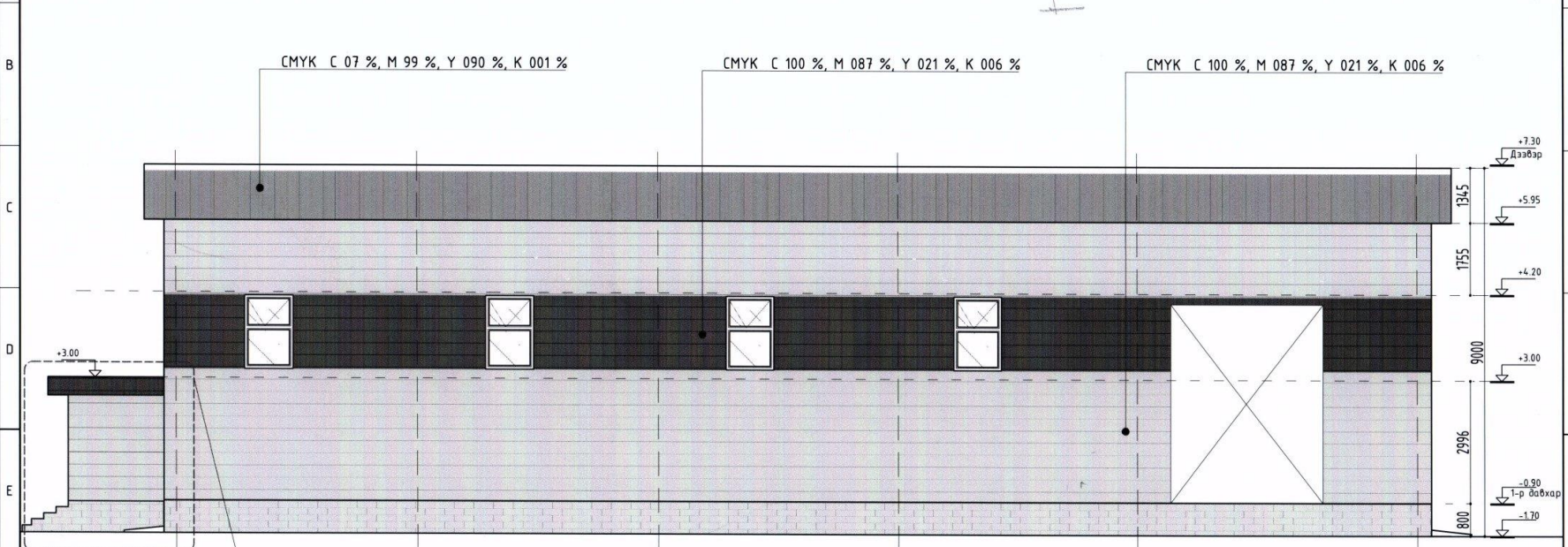

X1      ГД-1  
БА-02      X2      X3      X4      X5      X6



Улаанбаатар хот, Баянзүрх дүүрэг, 11-р хороо					
ШҮҮХИЙН ШИЙДВЭР ГҮЙЦЭТГЭХ ЕРӨНХИЙ ГАЗРЫН ХАРЬЯА СПОРТ ЗААЛ, ХҮЗҮҮВЧНИЙ БАРИЛГА					
НҮҮР ТАЛ X1-X6					
Архитектор	<i>[Signature]</i>	О.Наранбаатар	Е.Г.Шифр	Масштаб:	Огноо:
Гүйцэтгэсэн	<i>[Signature]</i>	О.Наранбаатар	Т.Г.Шифр	М1:100	2022
Шалгасан	<i>[Signature]</i>	М.Омгонбаатар	Зургийн дугаар:	Хуудас:	
			БА-07	БА-19	



НҮҮР ТАЛ Х6-Х1 /М1:100/

СМҮК С 07 %, М 99 %, Y 090 %, К 001 %

СМҮК С 100 %, М 087 %, Y 021 %, К 006 %

СМҮК С 100 %, М 087 %, Y 021 %, К 006 %

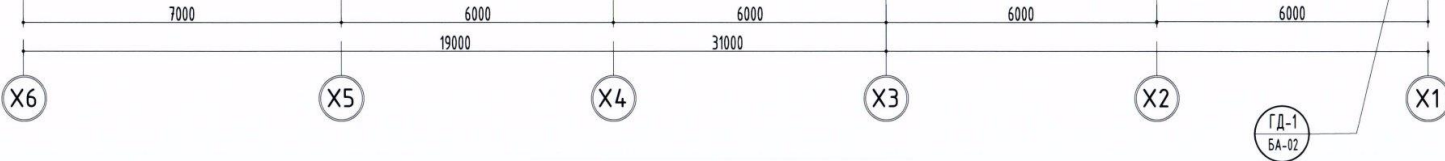
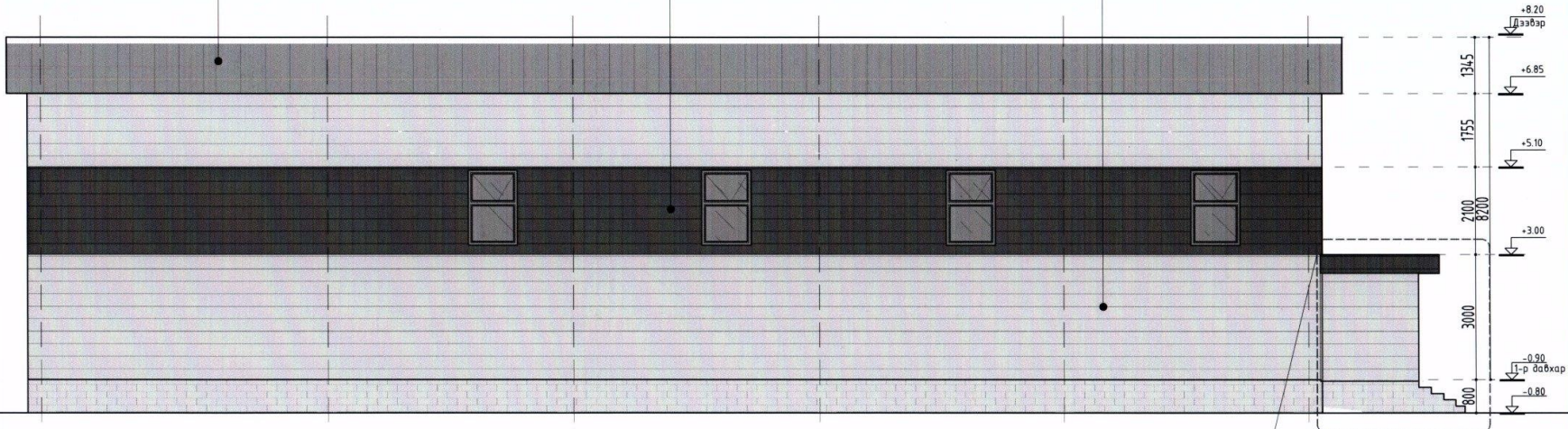

Улаанбаатар хот, Баянзүрх дүүрэг, 11-р хороо					
ШҮҮХИЙН ШИЙДВЭР ГҮЙЦЭТГЭХ ЕРӨНХИЙ ГАЗРЫН ХАРЬЯА СПОРТ ЗААЛ, ХҮЗҮҮВЧНИЙ БАРИЛГА					
НҮҮР ТАЛ Х6-Х1					
Архитектор	<i>[Signature]</i>	О.Наранбаатар	Е.Г.Шифр	Масштаб:	Огноо:
Гүйцэтгэсэн	<i>[Signature]</i>	О.Наранбаатар	Т.Г.Шифр	М1:100	2022
Шалгасан	<i>[Signature]</i>	Т.Цогзонбаатар		Зургийн дугаар:	Хуудас:
				БА-08	БА-19

НҮҮР ТАЛ Ү1-Ү3 /M1:100/

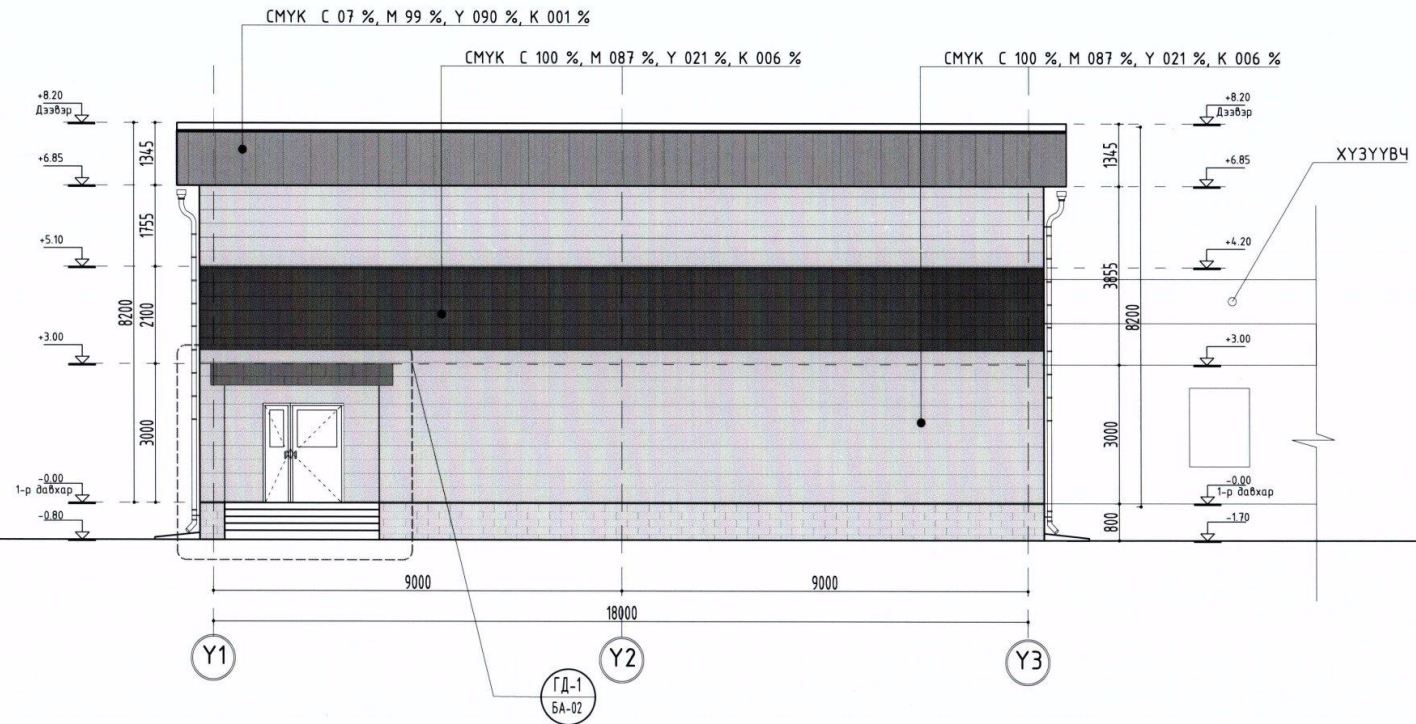

Улаанбаатар хот, Баянзүрх дүүрэг, 11-р хороо					
ШҮҮХИЙН ШИЙДВЭР ГҮЙЦЭТГЭХ ЕРӨНХИЙ ГАЗРЫН ХАРЬЯА СПОРТ ЗААЛ, ХҮЗҮҮВЧНИЙ БАРИЛГА					
НҮҮР ТАЛ Ү1-Ү3					
Архитектор	О.Наранбаатар	Е.Г.Шифр	Масштаб:	Огноо:	
Гүйцэтгэсэн	О.Наранбаатар	Т.Г.Шифр	М1:100	2022	
Шалгасан	М.Тогонбаатар	Т.Г.Шифр	Зургийн дугаар:	Хуудас:	
			БА-09	БА-19	

"ТИ ЭЛ ПРОЕКТ" ХХК  
УЛААНБААТАР ХОТ, БУДУГАЙН ХУРИЙН ГАЗАР  
ХУРААНГАЙН ДУГААР 2022.09.01



НҮҮР ТАЛ ҮЗ-Ү1 /М1:100/

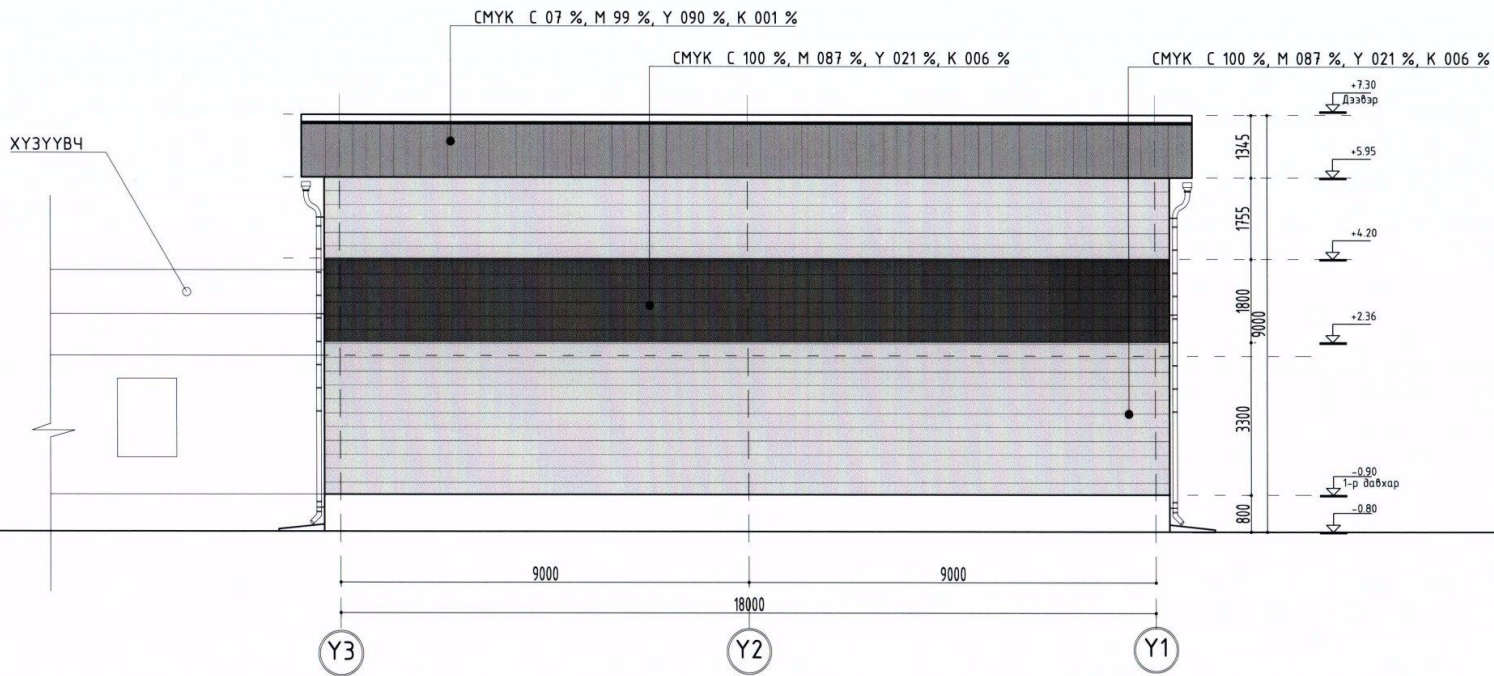

Улаанбаатар хот, Баянзүрх дүүрэг, 11-р хороо					
ШҮҮХИЙН ШИЙДВЭР ГҮЙЦЭТГЭХ ЕРӨНХИЙ ГАЗРЫН ХАРЬЯА СПОРТ ЗААЛ, ХҮЗҮҮВЧНИЙ БАРИЛГА					
НҮҮР ТАЛ ҮЗ-Ү1					
Архитектор	<i>[Signature]</i>	О.Наранбаатар	Е.Г.Шифр	Масштаб:	Огноо:
Гүйцэтгэсэн	<i>[Signature]</i>	О.Наранбаатар	Т.Г.Шифр	М1:100	2022
Шалгасан	<i>[Signature]</i>	М.Отгонбаатар		Зургийн дугаар:	Хуудас:
				БА-10	БА-19

ГАДНА ДОВЖОО-1 ИЙН ХЭСЭГЧИЛСЭН БАЙГУУЛАЛТ /M1:50/

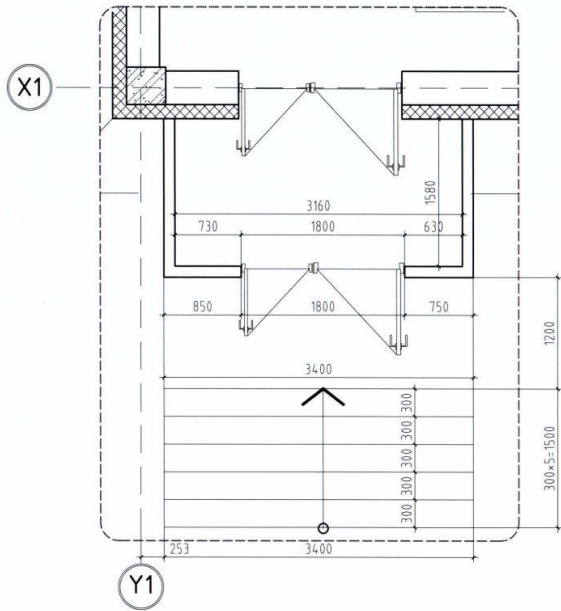

ОГТЛОЛ 1-1

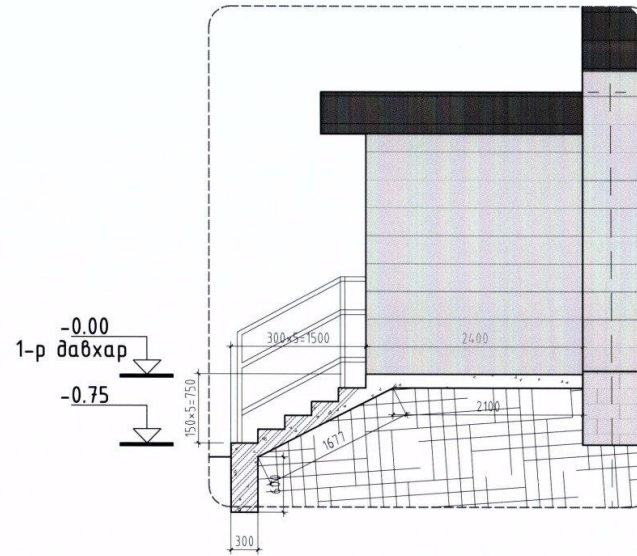

ОГТЛОЛ 1-1

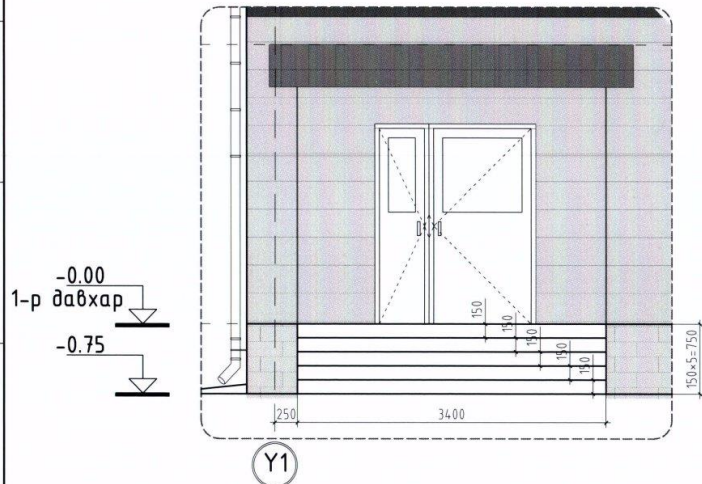

Улаанбаатар хот, Баянзүрх дүүрэг, 11-р хороо  
ШҮҮХИЙН ШИЙДВЭР ГҮЙЦЭТГЭХ ЕРӨНХИЙ ГАЗРЫН ХАРЬАА СПОРТ ЗААЛ, ХҮЗҮҮВЧНИЙ БАРИЛГА  
НҮҮР ТАЛ ҮЗ-Ү1

Архитектор	<i>[Signature]</i>	О.Наранбаатар	Е.Г.Шифр	Масштаб:	Огноо:
Гүйцэтгэсэн	<i>[Signature]</i>	О.Наранбаатар	ТЛ-12/22	M1:100	2022
Шалгасан	<i>[Signature]</i>	М.Отгонбаатар	Т.Г.Шифр	Зургийн дугаар:	Хуудас:
				БА-11	БА-19



# ХААЛГА ЦОНХНЫ ТҮҮВЭР, ХЭСЭГЧИЛСЭН БАЙГУУЛАЛТ /М1:50/

ЦОНХ Ц-1		ЦОНХ Ц-2	
1	Нүхний хэмжээ /мм/	1240x1840h	1340x1660h
2	Хэмжээ /мм/	1200x1800	2000x1620
3	Хүрээ	/uPVC/ хуванцар хүрээтэй	Хүрээ
4	Шиллэгээ	2 дахбар шиллэгээтэй	2 дахбар шиллэгээтэй
5	Нийт тоо ширхэг	12 ш	7 ш

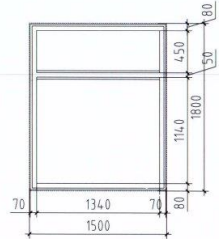
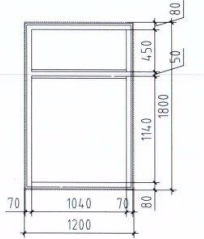

ГАДНА ХААЛГА ГХ-1		ХААЛГА Х-1		ХААЛГА Х-2		ХААЛГА Х-3	
1	Нүхний хэмжээ /мм/	1800x2100h	1000x2100h	800x2100h	900x2100h	900x2100h	900x2100h
2	Хэмжээ /мм/	1760x2060	960x2060	760x2060	860x2060	860x2060	860x2060
3	Материал	Ган хавтастай, эрдэс хөбөн дуулагдаатай	Хатуу модон фанеран хавтастай	Хатуу модон фанеран хавтастай	Хатуу модон фанеран хавтастай	Хатуу модон фанеран хавтастай	Хатуу модон фанеран хавтастай
4	Өнгө	-	Цагаан саарал	Цагаан саарал	Цагаан саарал	Цагаан саарал	Цагаан саарал
5	Нийт тоо ширхэг	3 ш	1 ш	3 ш	3 ш	2 ш	2 ш

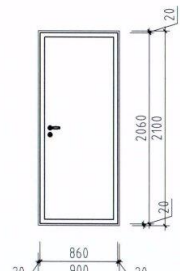
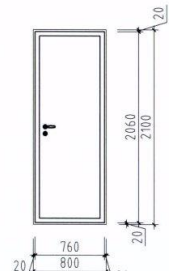
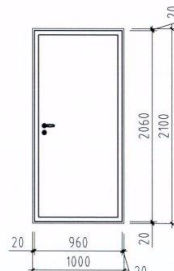
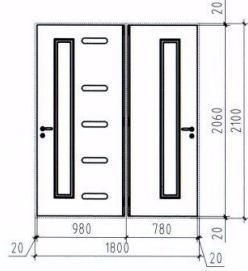

ЦОНХНЫ БАЙГУУЛАЛТ

Цайрсан гөлмөн төмөр /0.7мм/

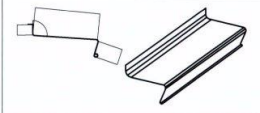
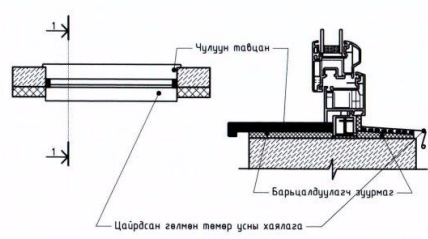

Чулуун тавцан /Саарал өнгөтэй/



Улаанбаатар хот, Баянзүрх дүүрэг, 11-р хороо ШУУХИЙН ШИЙДВЭР ГҮЙЦЭТГЭХ ЕРӨНХИЙ ГАЗРЫН ХАРЬЯА СПОРТ ЗААЛ, ХҮЗҮҮВЧНИЙ БАРИЛГА				
НҮҮР ТАЛ ҮЗ-Ү1				
Архитектор	О.Наранбаатар	Е.Г.Шифр	Масштаб:	Огноо:
Гүйцэтгэсэн	О.Наранбаатар	Т.Л-12/22	М1:100	2022
Шалгасан	О.Наранбаатар	Т.Г.Шифр	Зургийн дугаар:	Хуудас:
			БА-12	БА-19

АРИУН ЦЭВРИЙН ӨРӨӨНИЙ ХЭСЭГЧИЛСЭН БАЙГУУЛАЛТ /М1:50/

АРИУН ЦЭВРИЙН ӨРӨӨНИЙ 1-ИЙН  
БАЙГУУЛАЛТ /М1:50/

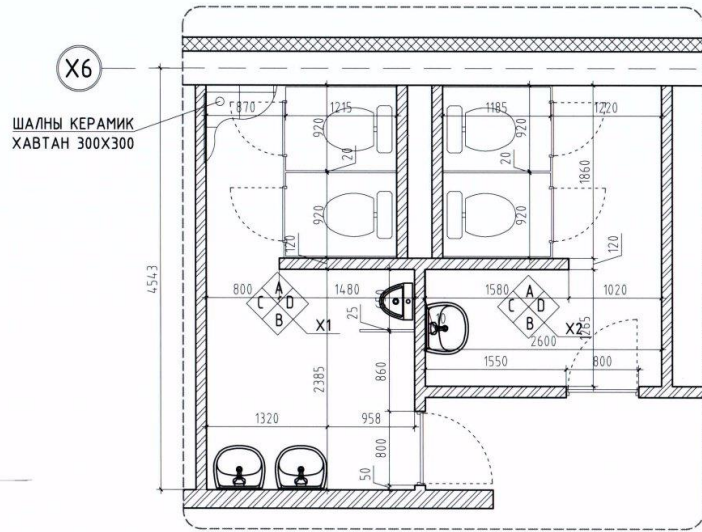

АРИУН ЦЭВРИЙН ӨРӨӨНИЙ 1-ИЙН  
ТЕХНОЛОГИЙН БАЙГУУЛАЛТ /М1:50/

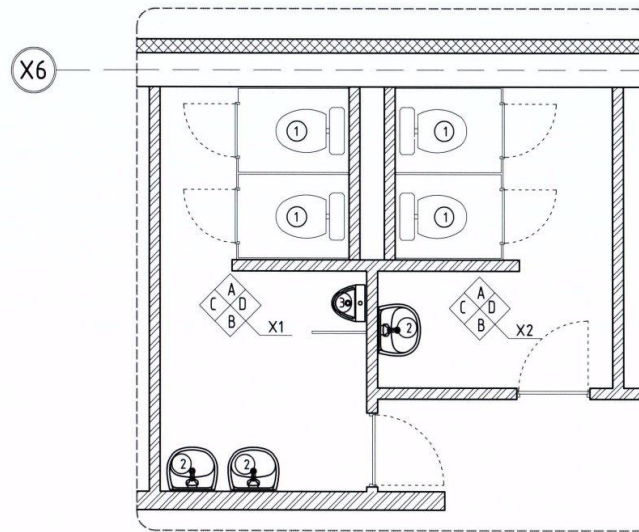

Төног төхөөрөмжийн тодорхойлолт

Д/д	Нэр	Хэмжээ			Тоо хэмжээ
		урт	өргөн	өндөр	
1	Суултуур	800	500	450	4шир
2	Угаалтуур	600	450	750	3шир
3	Писсаур /хөтөвч/	460	300	700	1шир



Улаанбаатар хот, Баянзүрх дүүрэг, 11-р хороо  
ШҮҮХИЙН ШИЙДВЭР ГҮЙЦЭТГЭХ ЕРӨНХИЙ ГАЗРЫН ХАРЬЯА СПОРТ ЗААЛ, ХҮЗҮҮВЧНИЙ БАРИЛГА  
НҮҮР ТАЛ ҮЗ-Ү1

Архитектор	<i>[Signature]</i>	О.Наранбаатар	Е.Г.Шифр	Масштаб:	Огноо:
Гүйцэтгэсэн	<i>[Signature]</i>	О.Наранбаатар	ТЛ-12/22	М1:100	2022
Шалгасан	<i>[Signature]</i>	О.Наранбаатар	Т.Г.Шифр	Зургийн дугаар:	Хуудас:
				БА-13	БА-19



АРИУН ЦЭВРИЙН ӨРӨӨ-3 ИЙН ХАНЫН ДЭЛГЭЭС-1

А. Ханын дэлгээс /M1:50/

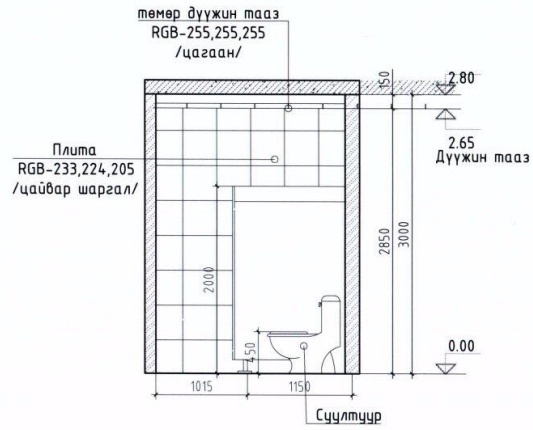

Д. Ханын дэлгээс /M1:50/

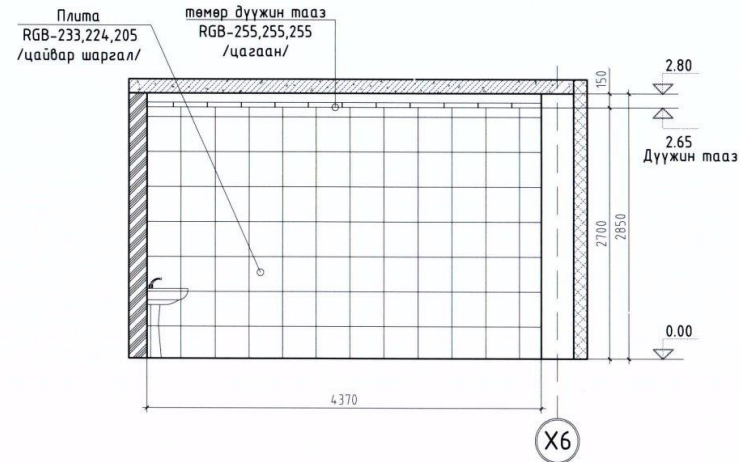

В. Ханын дэлгээс /M1:50/

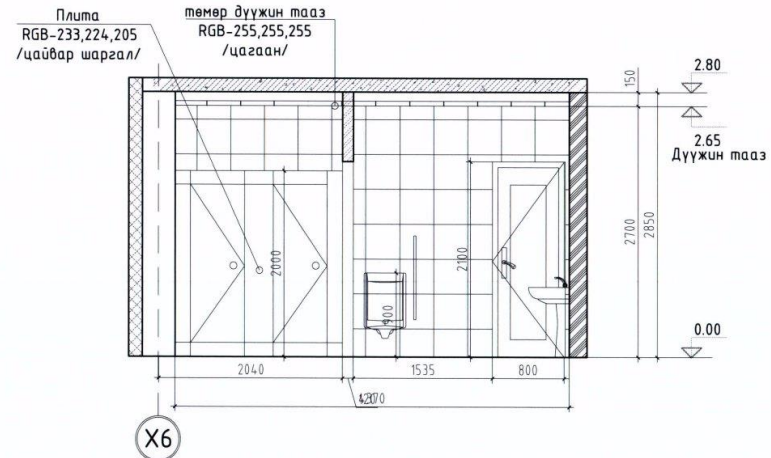
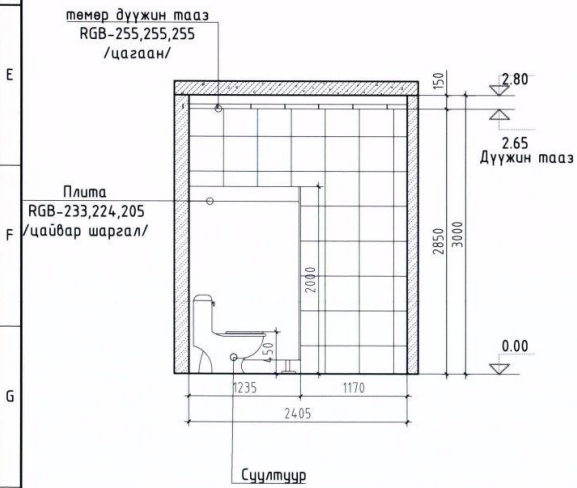

Улаанбаатар хот, Баянзүрх дүүрэг, 11-р хороо  
ШҮҮХИЙН ШИЙДВЭР ГҮЙЦЭТГЭХ ЕРӨНХИЙ ГАЗРЫН ХАРЬЯА СПОРТ ЗААЛ, ХҮЗҮҮВЧНИЙ БАРИЛГА  
НҮҮР ТАЛ ҮЗ-Ү1

Архитектор	О.Наранбаатар	Е.Г.Шифр	Масштаб:	Огноо:
Гүйцэтгэсэн	О.Наранбаатар	ТЛ-12/22	M1:100	2022
Шалгасан	М.Отгонбаатар	Т.Г.Шифр	Зургийн дугаар:	Хуудас:
			БА-14	БА-19

АРИУН ЦЭВРИЙН ӨРӨӨ-3 ИЙН ХАНЫН ДЭЛГЭЭС-2

**A. Ханын дэлгээс /M1:50/**

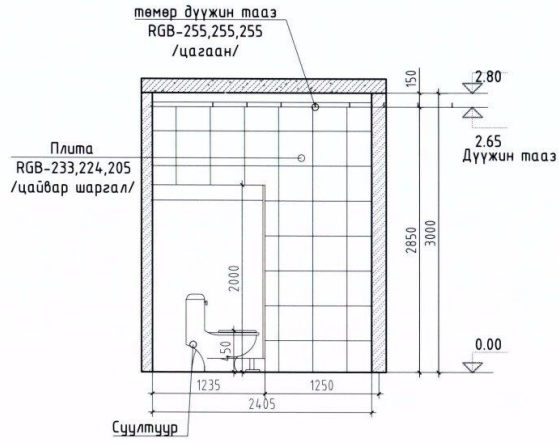

**D. Ханын дэлгээс /M1:50/**

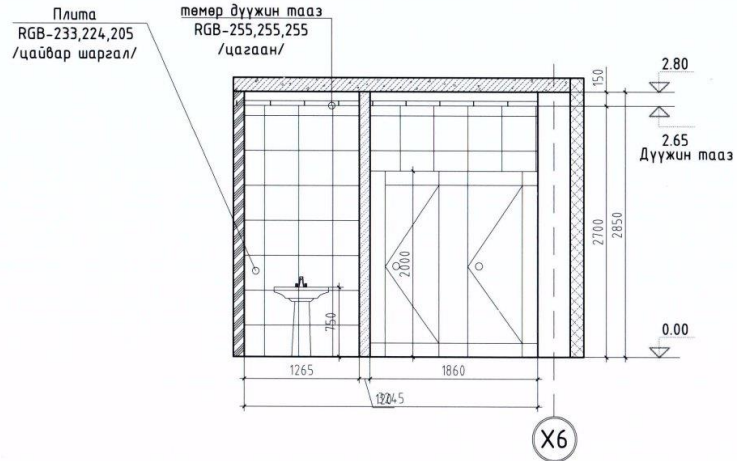

**B. Ханын дэлгээс /M1:50/**

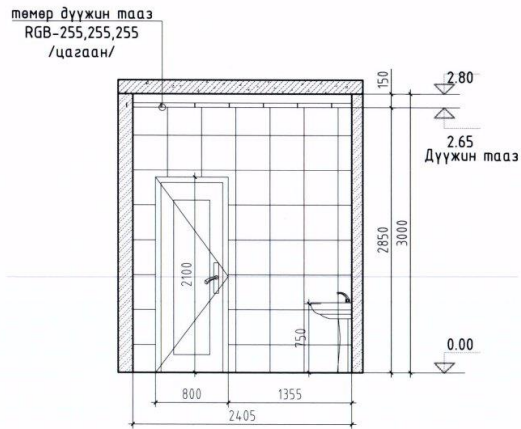

**D. Ханын дэлгээс /M1:50/**

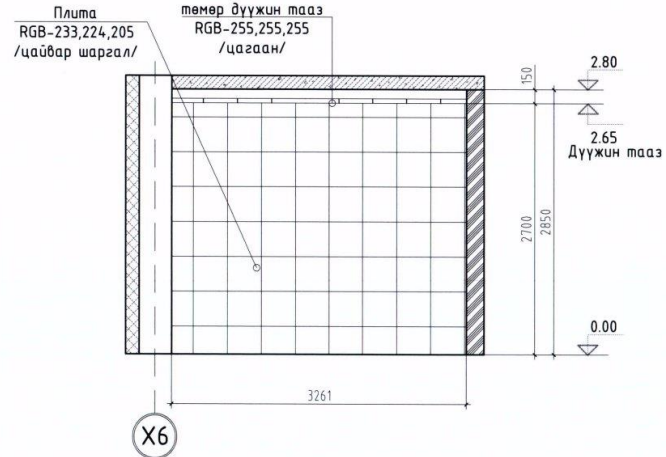

Улаанбаатар хот, Баянзүрх дүүрэг, 11-р хороо  
ШҮҮХИЙН ШИЙДВЭР ГҮЙЦЭТГЭХ ӨРӨНХИЙ ГАЗРЫН ХАРЬЯА СПОРТ ЗААЛ, ХҮЗҮҮВЧНИЙ БАРИЛГА

АЦВ-1 НИЙ ХАНЫН ДЭЛГЭЭС

Архитектор	О.Наранбаатар	Е.Г.Шифр	Масштаб:	Огноо:
Гүйцэтгэсэн	О.Наранбаатар	ТЛ-12/22	M1:100	2022
Шалгасан	М.Отгонбаатар	Т.Г.Шифр	Зургийн дугаар:	Хуудас:
			БА-15	БА-19



# МЕТАЛЛ ДҮҮЖИН ТААЗ 600x600 БАЙГУУЛАЛТ М1:20

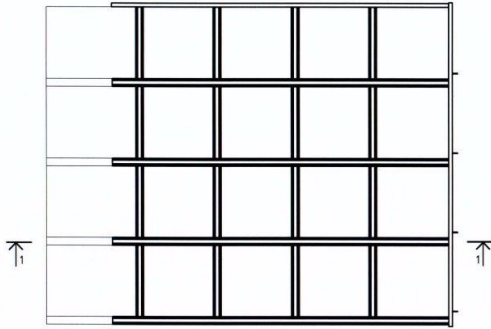

# ХАРАГДАХ БАЙДАЛ

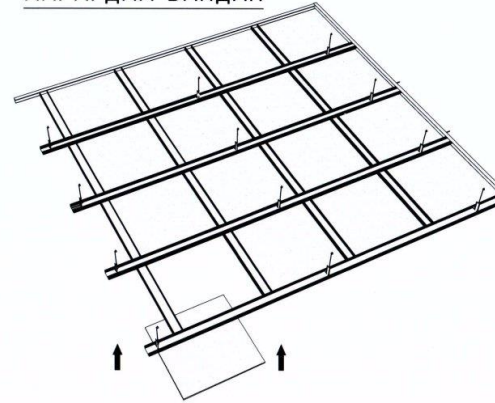

# МЕТАЛЛ НҮХТЭЙ ХАВТАН /600x600/

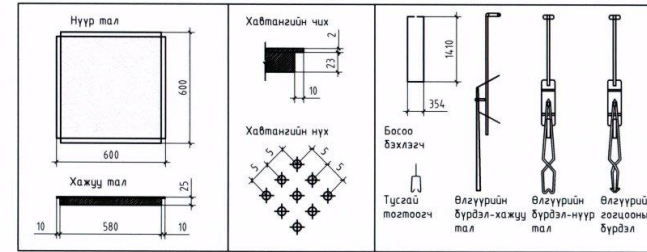

# МЕТАЛЛ ТААЗ ОГТЛОЛ 1-1 М1:10

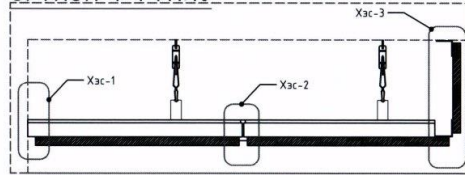

# ХЭСЭГЛЭЛ-1 М1:5 ХЭСЭГЛЭЛ-2 М1:5 ХЭСЭГЛЭЛ-3 М1:5

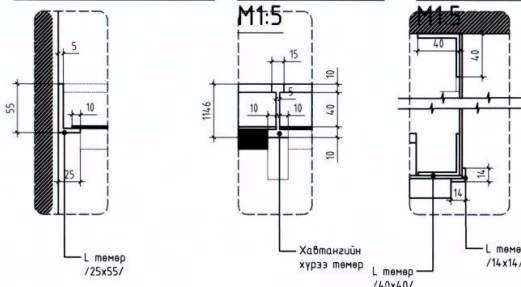

**ТАЙЛБАР:**  
 1. Энэ хуудсыг байгуулын зураг БА-00 хуудастай хамт үзнэ  
 2. Ариун цэврийн өрвөнүүдэд метала дүүжин тааз хойх ба дусад өрвөнүүдийн таазыг цагаан өнгийн эмүүсэн будаар будна.

Таазны тодорхойлолт			
№	Тэмдэглэгээ	Нэр/тайлбар	Тайлбар
1	[Symbol]		Цагаан өнгийн эмүүсэн будаан өнгөлгөөтэй тааз
2	[Symbol]		Ус чийгт тэсвэртэй, цагаан өнгийн эмүүсэн будаан өнгөлгөөтэй тааз
3	[Symbol]	Металл дүүжин тааз	Галд тэсвэртэй металл дүүжин тааз /цагаан өнгөлгөөтэй/

Улаанбаатар хот, Баянзүрх дүүрэг, 11-р хороо  
 ШҮҮХИЙН ШИЙДВЭР ГҮЙЦЭТГЭХ ЕРӨНХИЙ ГАЗРЫН ХАРЬЯА СПОРТ ЗААЛ, ХҮЗҮҮВЧНИЙ БАРИЛГА

АЦӨ-1 НИЙ ХАНЫН ДЭЛГЭЭС

Архитектор	О.Наранбаатар	Е.Г.Шифр	Масштаб:	Огноо:
Гүйцэтгэгсэн	О.Наранбаатар	Т.Г.Шифр	М1:100	2022
Шалгасан	М.Отгонбаатар		Зургийн дугаар:	Хуудас:
			БА-16	БА-19

НЭГДҮГЭЭР ДАВХАРЫН БАЙГУУЛАЛТ /М1:100/

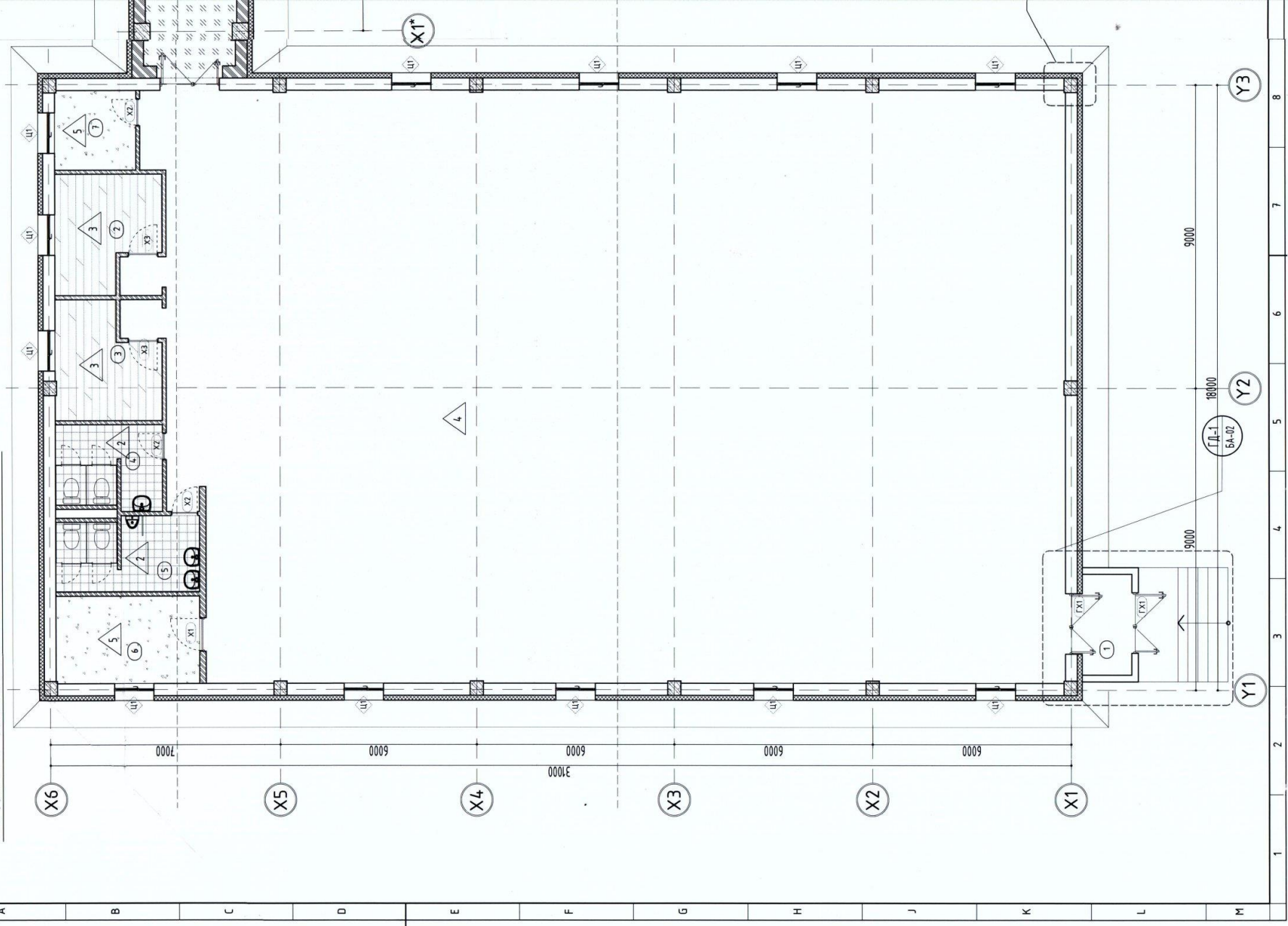





ШАЛНЫ ХЭСЭГЧИЛСЭН БАЙГУУЛАЛТ /М1:25/

Нэр эсвэл зурагт заасан өрөөний дугаар	Зурагт заасан шалны төрөл	Шалны схем эсвэл шалны төрөл дугаараар	Шалны элементийн өгөгдлүүд (нэр, зузаан, шалны дэвсгэр үе) мм	1-р Давхрын шалны М <sup>2</sup>	2-р Давхрын шалны М <sup>2</sup>	3-р Давхрын шалны М <sup>2</sup>	Таних тэмдэг
8	1		Гантиг чулуу 15мм Багсармал В10, 20мм Ус тусгаарлагч 1үе хар цаас Бетон шал 160мм	22.70	-	-	/// /// /// /// /// /// /// ///
4,5	2		Керамик 10мм Цементэн тэгшилгээ 20мм Ус тусгаарлагч 1үе хар цаас Цементэн тэгшилгээ 20мм Цутгамал хучилт 160 мм	17.28	-	-	
2,3	3		Паркет 10-15мм Зөвлөвч дэвсгэр Цементэн тэгшилгээ 20мм Цутгамал хучилт 160 мм	19.80	-	-	
1	4		Резинэн будаг Резинэн будгийн суурь Цементэн тэгшилгээ δ=20мм Төмөр бетон шал δ=150мм. Полистрол хөөсөнцөр хавтан δ=150мм Нягтруулсан хөрс	475.99	-	-	
6,7	5		Цементэн тэгшилгээ 20мм Цутгамал хучилт 160 мм	17.03	-	-	



Улаанбаатар хот, Баянзүрх дүүрэг, 11-р хороо					
ШҮҮХИЙН ШИЙДВЭР ГҮЙЦЭТГЭХ ЕРӨНХИЙ ГАЗРЫН ХАРЬАА СПОРТ ЗААЛ, ХҮЗҮҮВЧНИЙ БАРИЛГА					
АЦӨ-1 НИЙ ХАНЫН ДЭЛГЭЭС					
Архитектор		О.Наранбаатар	Е.Г.Шифр	Масштаб:	Огноо:
Гүйцэтгэсэн		О.Наранбаатар	Т.Г.Шифр	М1:100	2022
Шалгасан		М.Отгонбаатар		Зургийн дугаар:	Хуудас:
				БА-18	БА-19





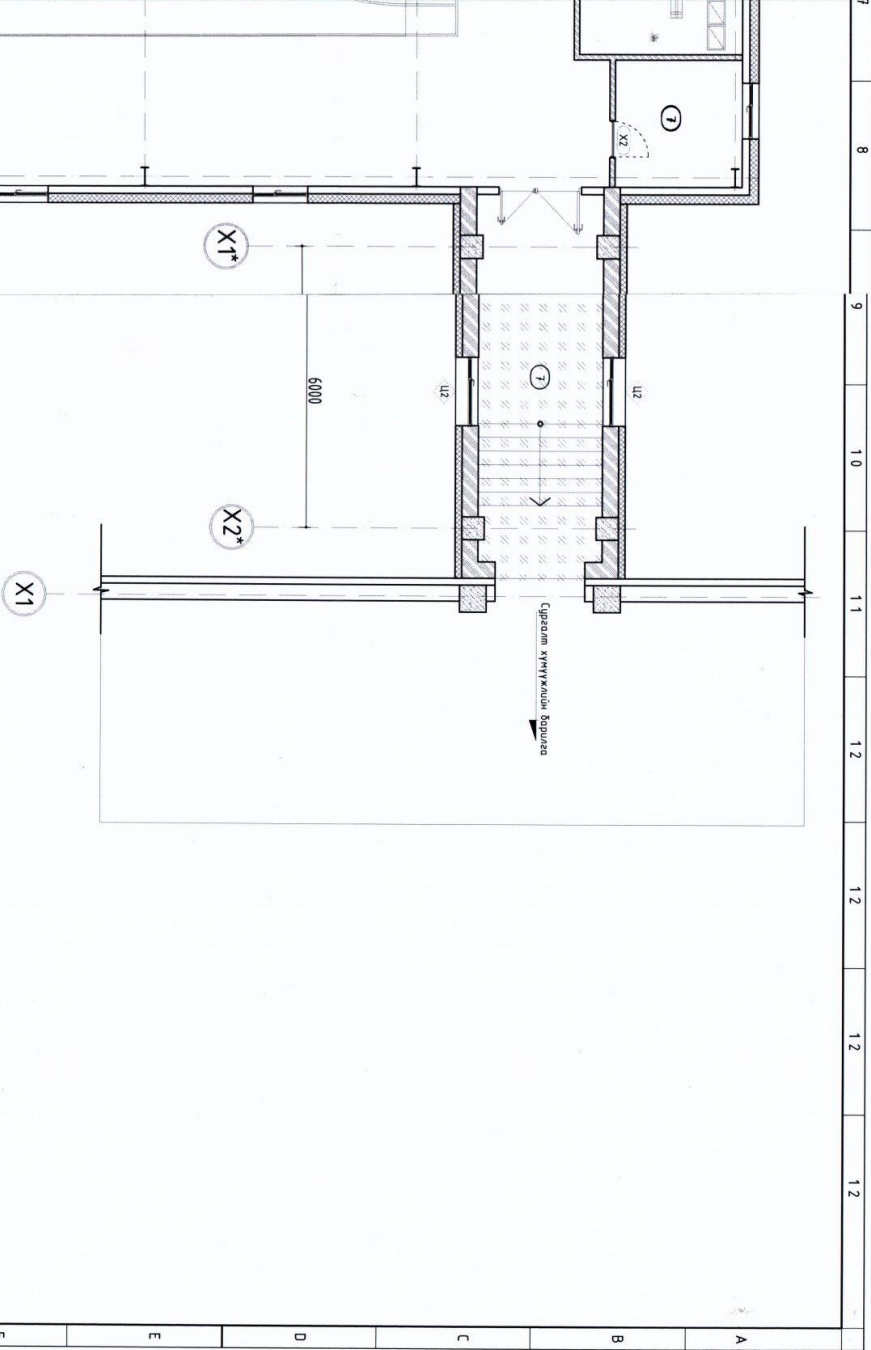

**Өрөөний тодорхойлолт**

Д/д	Өрөөний нэр	Талбай
1	Гонх	8.40
2	Спорт заал	476.07
3	Хувцас солих өрөө /эр/	9.90
4	Хувцас солих өрөө /эм/	9.90
5	Арчин цэврийн өрөө /эр/	8.18
6	Арчин цэврийн өрөө /эм/	9.95
7	Азгуулах	11.34
8	Азгуулах	5.80
9	Хүзүүвч	21.54
Нийлм талбай		552.68

**БЛОК СХЕМ :**

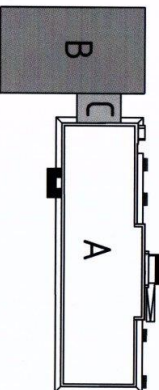

**ЗӨВШӨӨРӨЛЦӨН**

ББ	Г/Д	Г/Цах	ХД	ЦБЧ
<i>[Signature]</i>	<i>[Signature]</i>	<i>[Signature]</i>	<i>[Signature]</i>	<i>[Signature]</i>
Л/Худал	Б/Гэрэмтгэлч	Д/Байнгаргаа	И/Мэргэжлээргүй	Л/Барьжаргал

Шүүхийн шийдвэр гүйцэтгэх ерөнхий газрын харьяа спорт заал, хэтүүвчийн барилга



Аркулектор	Гүйцэтгэсэн	Шардсан
<i>[Signature]</i>	<i>[Signature]</i>	<i>[Signature]</i>

Эг.Шуур	Т.Г.Шуур	Зургуун дүрээр	Хуудас
ТЛ-12/22	Т.Г.Шуур	МН300	Хуудас: БА-19



6000  
8  
D

10 11 12 12 12 12 4.3