

БАТЛАВ:

ЗАВХАН АЙМГИЙН ЕРӨНХИЙ АРХИТЕКТОР

Х. ДЭЛГЭРДАЛАЙ



ЕГ Шифр: ДК-08-2023/08

ЗАВХАН АЙМАГ, ЯРУУ СУМ, ЧАНДМАНЬ БАГ

"ЗАВХАН АЙМГИЙН ЯРУУ СУМЫН ЗАСАГ ДАРГЫН ТАМГЫН ГАЗРЫН БАРИЛГЫН ЗАСВАРЫН АЖЛЫН ЗУРАГ" /АЖЛЫН ЗУРАГ - АЗ/

БОЛОВСРУУЛСАН

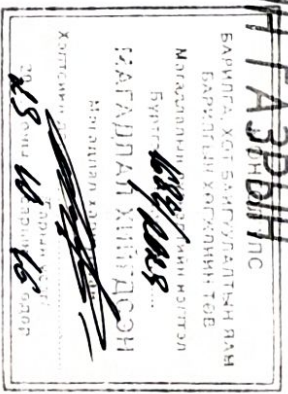

Зөвшөөрөлцсөн

| | | | | | |
|---|-----------|--------------|---|--------------|----------------|
| Албан тушаал | Нэр | Гууцэмгэгч | Албан тушаал | Нэр | Гарын үсэг |
| Аймгийн ГХБХБГ-ын дарга | Д. Анхтэс | "ДИЭЖОН" ХХК | "ДИЭЖОН" ХХК-ийн захирал | Г. Золжаргал | |
| Завхан аймгийн ОБГ-ын дарга ГХХ-ын улсын байцаагч, Онцгой байдалын хурандаа | Ө. Болд | | Албан тушаал Завхан аймгийн ЗДТГ-ын Хөгжлийн бодлого төлөвлөлт, Хөрөнгө оруулалтын хэлтсийн дарга | Нэр | Д.Аажаргал |

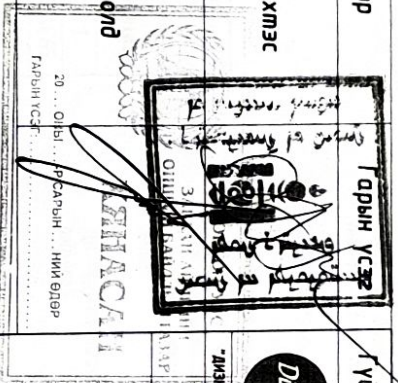

УЛААНБААТАР ХОТ
2023 он

БА-МАРКЫН АЖЛЫН ЗЭРГИЙН ҮНДСЭН БҮРДЛИЙН ЖАГСААЛТ

| № | Зургийн нэр | Зургийн марк |
|----|---------------------------------------|--------------|
| 1 | Тайлбар бичиг, зургийн жагсаалт | А3-01 |
| 2 | Тайлбар бичиг | А3-02 |
| 3 | 1-р давхрын хэнжилтийн байгуулалт | А3-03 |
| 4 | Дээдрийн хэнжилтийн байгуулалт | А3-04 |
| 5 | Технологийн байгуулалт | А3-05 |
| 6 | Ошлол 1-1, Ошлол 2-2 | А3-06 |
| 7 | Хэнжилтийн нүүр мал /Х1-Х4/, /Х4-Х1/ | А3-07 |
| 8 | Хэнжилтийн нүүр мал /Ү1-Ү3/, /Ү3-Ү1/ | А3-08 |
| 9 | 1-р давхрын өөрчлөлтийн байгуулалт | А3-09 |
| 10 | Өөрчлөлтийн нүүр мал /Х1-Х4/, /Х4-Х1/ | А3-10 |
| 11 | Өөрчлөлтийн нүүр мал /Ү1-Ү3/, /Ү3-Ү1/ | А3-11 |
| 12 | Хаалга, цонхны нэвдсэн шүвэр | А3-12 |
| 13 | Хангын хэсгэлэл | А3-13 |
| 14 | Засгалын модорхойлолт | А3-14 |
| 15 | Засгалын модорхойлолт | А3-15 |

Өөрчлөлтийн нүүр мал /Х1-Х4/

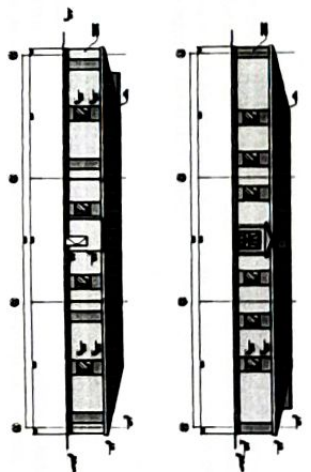

1-р давхрын өөрчлөлтийн байгуулалт

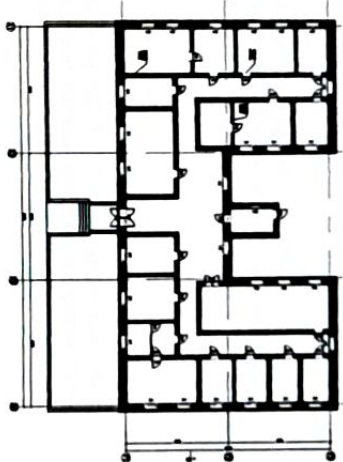

Ерөнхий хэсэг
 Зураг төсөл зохиох үндэслэл. "Задхан аймгийн Яруу сумын Засаг даргын тамгын газар"-ын барилга нь Задхан аймгийн Яруу сумын Чандмань багийн нутаг дэвсгэрт байрлана. "Задхан аймгийн Яруу сумын Засаг даргын тамгын газар"-ын барилгын ашиглалтанд хүлээн авснаас хойш үйл ажиллагаа тасралтгүй явуулж байна. Ашиглалтын явцад хадгасгай модон цонхныг РҮС вахуч цонх болгож байгаж, дотор халаалтыг шинэчлэн бусад жижиг урсгал засварууд хийгдэж байсан байна.

Байршил. "Задхан аймгийн Яруу сумын Засаг даргын тамгын газар"-ын барилга нь Задхан аймгийн Яруу сумын Чандмань багийн нутаг дэвсгэрт байрлана. "Задхан аймгийн Яруу сумын Засаг даргын тамгын газар"-ын барилгын ашиглалтанд хүлээн авснаас хойш үйл ажиллагаа тасралтгүй явуулж байна. Ашиглалтын явцад хадгасгай модон цонхныг РҮС вахуч цонх болгож байгаж, дотор халаалтыг шинэчлэн бусад жижиг урсгал засварууд хийгдэж байсан байна.

Тус барилгын засварын ажлын зургийн ерөнхий гүйцэтгэгчээр "Дикон" ХХК ажиглаа.

- Байгаль цаг уурын үндсэн өгөгдлүүд нь:
- Гадна агаарын температур -4,14°C
 - Салхины ачаалал 35,0 кг/м²
 - Цасны ачаалал 50,0 кг/м²
 - Газар хөдлөлийн 8 балл
 - Барилгын эдлээзний зэрэг II
 - Гамын аюулгүйн ангилал II

ТЕХНИК ЭДИЙН ЗАСГИЙН ҮЗҮҮЛЭЛТ

| № | Үзүүлэлтийн нэр | Хэнжих нэгж | Хэмжээ |
|---|----------------------|-------------|----------|
| 1 | Давхрын тоо | Тоо | 1 |
| 2 | Барилгажилтын талбай | м2 | 646,65 |
| 3 | Барилгын эзлэхүүн | м3 | 2518,709 |
| 4 | Авшгэмт талбай | м2 | 446,99 |
| 5 | Ажлын талбай | м2 | 708,989 |
| 6 | K1=Sаж/Sаш | Кэфф | 1,586 |
| 7 | K2=V/Sаш | Кэфф | 5,634 |

ТАЙЛБАР



БАНГИЙН ЗӨЛГӨ ТӨСЛИЙН "ДИКОН" ХХК 318-337/70
 Хаяг: Ховд-Уул булгар 3-р хороо ЗӨГ/БЕС-ийн өргөө
 Сая. өмөг 201 мөө
 Утас: 896282

Задхан аймгийн Яруу сум
 ЗАСАГ ДАРГЫН ТАМГЫН ГАЗРЫН
 БАРИЛГЫН ЗАСВАР

| | | | |
|----------|----------|----------|----------|
| Төрийн | Хувийн | Хувийн | Хувийн |
| 11 өмгөн | 11 өмгөн | 11 өмгөн | 11 өмгөн |
| 2023.08 | 2023.08 | 2023.08 | 2023.08 |

ӨРӨНХӨЙ ТАМГААР:

Үндэслэл: "Зөвхөн аймгийн Яруу сумын Засаг даргын тамгын газар"-ын барилгын засварын ажлын зурас мөсгийг Зөвхөн аймгийн Засаг даргын тамгын газрын хусгал зургуйн багаарьд үндэслэн "Дэвжэн" ХХК компани гүйцэтгэв. Газар дээр нь үзэж хэншил хүлээнгүй дарга сумын удирдлагатай зөвшилцөн засварлах ажлын нэр төрөл тоо хэмжээг тохиромжтой. Хэншил судлагаа хийх үед дахын үндсэн зөвшөөрөгчид эрхдэл гэмтэл гаргагчид хэдий байдалтай байгаа бөгөөд барилгын бүлээн гадаргын багасгах дотор талын хана тээврийн засаглал хийх, гадна ханыг засварлах, модон шалыг солих паркетын шал хийх зэрэг үндсэн чиглэлийн ажлуудыг зурас мөсөл мусгалаар тохиромжтой зургуйн багаарьд гаргаж

НХ ЗАСВАРЫН АЖИЛ:

Дотор засаг:
 Дотор засаг өрөөний засгын модорхойлолтод засгын дагуу хийж гүйцэтгэх бөгөөд дотор стандартуудыг мөрдөнө. Тогсон будаг НNS 4584-99 шохойн будаг НNS 347-99 дотор засгын ажлыг БНБД 3.04.02-88-ын дагуу хийж гүйцэтгэнэ. Хамин будагын ажлыг гүйцэтгэхээс өмнө бүх гадаргуугийн хуучин будагыг 35ульф хүртэл хүсч цэвэрлэн ховгор гүдээрүйг мээшилж зүлгүүрдэн цэвэрлэсний дараа будагын ажлыг гүйцэтгэх шаардлагатай. Хуучин модон шалыг буулгаж шинээр сий чанорын материалд паркетын шал хийнэ. Вексийнгийн тээвэгч уламтай гүлсэн тээв хийнэ.

Хаалга:
 Барилгын хаалга зарим газраа элэгдэж будаг халцарсан байна ашигласлын шаардлага хангаж байгаа тул бүрэн солих шаардлагагүй болно Х-5 наркийн хаалга нь бусад хаалганаас хэмжээ жижиг ашигласлыг хүчирхэгтэй байгаа тул солих сий чанорын үйлдэрт дэмжээсэн модон хаалга хийнэ. Өрөөний засгын модорхойлолтоос үнэ. Шинээр хийгдэх модон хаалгыг НNS 5830:2010 стандартад баримталах хийнэ. Шинээр сургагдах хаалганы кронцыг 3 газар хана рүү өрөндөж мод шалыг хийж гүйцэтгэх хэрэгтэй. Хуучин модон тээвэгч дахын ашигласлыг.

Цонх:
 Барилгын бүх цонхнуудын бүлүүжлэл зүй зөвшөөрөгчид өгөгдсөн. Одоо байгаа цонхны бүлүүжлэл мүү дүрсэн амьдал үрхээс хөндий орон зүйг хөөсөнцөрөөр шахаж дүүргэсний дараа амьдалга шаардлага хийж цонхнуудын чийгүүн хөвчлөх дахын сургагана. Сургагсан цонхны байршилгүй эргэн тойронд үүсэх зүй засварыг нэн хөөсөөр шахаж бүлүүжлэн гадна, дотор амьдалга хийнэ. Нэн гадна талд усны халгаа мөмөр хийж өгнө. Шинээр хийх цонх хаалга нь НNS 5830:2010-д заасан стандартын шаардлага хангагсан байна.

Шал:
 Хуучин модон шалын дээр ажлын зурас болон модорхойлолт хүснэгтэнд засгын дагуу сий чанорын паркетын шал хийнэ. Түүрийг засгын ажлын модорхойлолтоос үнэ. 1-р байрны зарим өрөөний модон шалыг буулгаж хайрга шороо нэгжүүдсийн дараа бөмөн дэмжлэл хийж тээвхисний дараа паркетын шал хийнэ. Шалын ажлыг БНБД3.03.08-88, БНБД 3.04.04-90, БНБД 3.04.02-88-ын дагуу хийж гүйцэтгэнэ. Коридорын шалыг цементэн тээвхислээ хийж чийгүүн пилтан шал хийнэ. гол орчин Вексийнлик коридорын хуучин шалыг буулгаж шинээр шалны зориулалтын халцардаггүй црхээр гадаргуугий чийгүүн шал хийнэ. Хуучин пилтан шалыг буулгасны дараа гадаргуугийг сиймэр мээшилэн чийгүүн пилта наана. Бусад өрөөнүүдийн одоо байгаа модон шалны ховгор гүдээр хөвчлөгөөнтэй байдал зэрэггүйг сиймэр шалгаж засч жөөлсний дараа паркетын шал хийнэ. Шинээр шал хийсэн өрөөнүүдэд гэрнийг, пилчигч хийнэ.

Гадна засаг:
 Гадна засаг барилгын гадна пасгийн засгын ажлын зурасыг мусгалайн гүйцэтгэнэ. Уг барилга нь дин тээвсэн өрсөөр хийгдсэн тул дүрсэн амьдалгаатай байна. Мүнээг гадна хөндий 100мм зурагтай EPS торхой хөөсөн (ρ=23^м/кг) пасад зурасг зааснаар засхих технологийн дагуу гэхэлж пасдыг өнгө үзэгжтэй болгоно. Барилгын гадна засаглыг нүүр талдуудын зурасг заагдсан талбарын дагуу өнгө, материалыг сонгон хийж гүйцэтгэнэ. /Гадна пасгийн өнгөг гүйцэтгэлийн явцад ашигласныг дахын зөвшилцөх/

Ажлын зурасг хөвчлөгч талбаруудыг дэлгэрэнгүй бичсэн бөгөөд бүх ажлуудыг мөсөл мусгалайн болно.
 Их засварын ажлыг гүйцэтгэхээр барилгын ажил гүйцэтгэх норм дүрэн, механикийн нөхцүүдийн хөвчлөгч заалтуудыг нарийн баримтлах шаардлагатай. Нэн Дээрх ажлуудыг гүйцэтгэхээр шаардагдах материал, эдлэхүүн, шүүхүү эд нь Нонсон гүлд хуучин мөсгөлдөр мөрдөгчөд бүү НNS стандартын шаардлагыг бүрэн хангагсан байх шаардлагатай.

Засварын ажлын явцад зурас мөсгийн байгууллагаас зохиогчийн хяналт хийхийн хамт засварын ажил гүйцэтгэх явцад механикийн шийдэл гаргах шаардлагатай болсон тохиолдолд гүйцэтгэгчийн заагаагчидар бичигүүдийн шийдэргүүмээ.

| | | | | | | | |
|-----------------|---|---|---|---|---|---|---|
| 1 | 2 | 3 | 4 | 5 | 6 | 7 | 8 |
| <p>ТАМГААР:</p> | | | | | | | |

БЭЛЭГЭЙН ЗУРАГ ТӨГӨӨН
 "ДЭВЖЭН" ХХК 318-319/20
 Улаанбаатар хотын төв дүүрэг 5-р хороо
 САНД үеийг 101 өмнө
 Утас: 8902072

"ДЭВЖЭН" ХХК
 Ажиллагаа: Э. Шинэчлэл
 Өргөтгөл: Э. Шинэчлэл
 Барилга: Э. Шинэчлэл

Зөвшөөрөгчид Яруу сум
УАСАГ ДАРГЫН ТАМГА ГЭРЭН
 БАРИЛГЫН ЗАСВАР

Нэмэлт: Н 180
 Т: 2099
 Ө: 202408

Сурвалж: 2024.08.20
 Т: 2099
 Ө: 202408

1.Р БАШРЫН ХЭМЖИЛГЭЙН БАЙГУУЛАЛТ

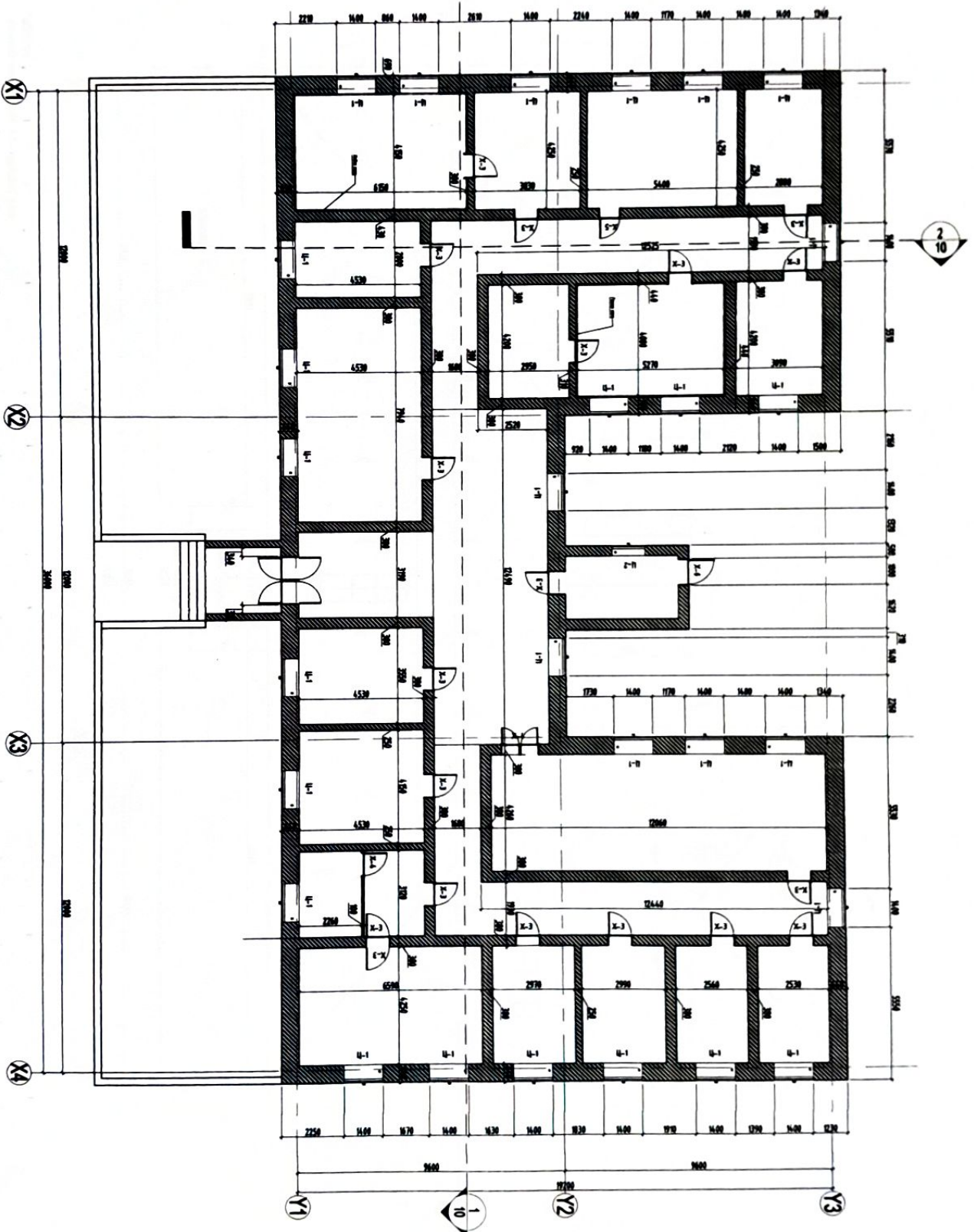

ТАВГААР:
- Өргөөнд орууламдаа АЗ- хийжээг үзнэ

ТАВГААР

| № | Төрөл | Тайлбар | Талбай | Талбай |
|-----|----------------|---------|--------|--------|
| 1 | Эргүүлэгч өрөө | | 0.15 | 0.15 |
| 2 | Хүрээ өрөө | | 0.40 | 0.40 |
| 3 | Хүрээ өрөө | | 0.71 | 0.71 |
| 4 | Төрийн өрөө | | 0.42 | 0.42 |
| 5 | Хүрээ өрөө | | 0.41 | 0.41 |
| 6 | Хүрээ өрөө | | 0.40 | 0.40 |
| 7 | Хүрээ өрөө | | 0.41 | 0.41 |
| 8 | Хүрээ өрөө | | 0.40 | 0.40 |
| 9 | Хүрээ өрөө | | 0.41 | 0.41 |
| 10 | Хүрээ өрөө | | 0.40 | 0.40 |
| 11 | Хүрээ өрөө | | 0.41 | 0.41 |
| 12 | Хүрээ өрөө | | 0.40 | 0.40 |
| 13 | Хүрээ өрөө | | 0.41 | 0.41 |
| 14 | Хүрээ өрөө | | 0.40 | 0.40 |
| 15 | Хүрээ өрөө | | 0.41 | 0.41 |
| 16 | Хүрээ өрөө | | 0.40 | 0.40 |
| 17 | Хүрээ өрөө | | 0.41 | 0.41 |
| 18 | Хүрээ өрөө | | 0.40 | 0.40 |
| 19 | Хүрээ өрөө | | 0.41 | 0.41 |
| 20 | Хүрээ өрөө | | 0.40 | 0.40 |
| 21 | Хүрээ өрөө | | 0.41 | 0.41 |
| 22 | Хүрээ өрөө | | 0.40 | 0.40 |
| 23 | Хүрээ өрөө | | 0.41 | 0.41 |
| 24 | Хүрээ өрөө | | 0.40 | 0.40 |
| 25 | Хүрээ өрөө | | 0.41 | 0.41 |
| 26 | Хүрээ өрөө | | 0.40 | 0.40 |
| 27 | Хүрээ өрөө | | 0.41 | 0.41 |
| 28 | Хүрээ өрөө | | 0.40 | 0.40 |
| 29 | Хүрээ өрөө | | 0.41 | 0.41 |
| 30 | Хүрээ өрөө | | 0.40 | 0.40 |
| 31 | Хүрээ өрөө | | 0.41 | 0.41 |
| 32 | Хүрээ өрөө | | 0.40 | 0.40 |
| 33 | Хүрээ өрөө | | 0.41 | 0.41 |
| 34 | Хүрээ өрөө | | 0.40 | 0.40 |
| 35 | Хүрээ өрөө | | 0.41 | 0.41 |
| 36 | Хүрээ өрөө | | 0.40 | 0.40 |
| 37 | Хүрээ өрөө | | 0.41 | 0.41 |
| 38 | Хүрээ өрөө | | 0.40 | 0.40 |
| 39 | Хүрээ өрөө | | 0.41 | 0.41 |
| 40 | Хүрээ өрөө | | 0.40 | 0.40 |
| 41 | Хүрээ өрөө | | 0.41 | 0.41 |
| 42 | Хүрээ өрөө | | 0.40 | 0.40 |
| 43 | Хүрээ өрөө | | 0.41 | 0.41 |
| 44 | Хүрээ өрөө | | 0.40 | 0.40 |
| 45 | Хүрээ өрөө | | 0.41 | 0.41 |
| 46 | Хүрээ өрөө | | 0.40 | 0.40 |
| 47 | Хүрээ өрөө | | 0.41 | 0.41 |
| 48 | Хүрээ өрөө | | 0.40 | 0.40 |
| 49 | Хүрээ өрөө | | 0.41 | 0.41 |
| 50 | Хүрээ өрөө | | 0.40 | 0.40 |
| 51 | Хүрээ өрөө | | 0.41 | 0.41 |
| 52 | Хүрээ өрөө | | 0.40 | 0.40 |
| 53 | Хүрээ өрөө | | 0.41 | 0.41 |
| 54 | Хүрээ өрөө | | 0.40 | 0.40 |
| 55 | Хүрээ өрөө | | 0.41 | 0.41 |
| 56 | Хүрээ өрөө | | 0.40 | 0.40 |
| 57 | Хүрээ өрөө | | 0.41 | 0.41 |
| 58 | Хүрээ өрөө | | 0.40 | 0.40 |
| 59 | Хүрээ өрөө | | 0.41 | 0.41 |
| 60 | Хүрээ өрөө | | 0.40 | 0.40 |
| 61 | Хүрээ өрөө | | 0.41 | 0.41 |
| 62 | Хүрээ өрөө | | 0.40 | 0.40 |
| 63 | Хүрээ өрөө | | 0.41 | 0.41 |
| 64 | Хүрээ өрөө | | 0.40 | 0.40 |
| 65 | Хүрээ өрөө | | 0.41 | 0.41 |
| 66 | Хүрээ өрөө | | 0.40 | 0.40 |
| 67 | Хүрээ өрөө | | 0.41 | 0.41 |
| 68 | Хүрээ өрөө | | 0.40 | 0.40 |
| 69 | Хүрээ өрөө | | 0.41 | 0.41 |
| 70 | Хүрээ өрөө | | 0.40 | 0.40 |
| 71 | Хүрээ өрөө | | 0.41 | 0.41 |
| 72 | Хүрээ өрөө | | 0.40 | 0.40 |
| 73 | Хүрээ өрөө | | 0.41 | 0.41 |
| 74 | Хүрээ өрөө | | 0.40 | 0.40 |
| 75 | Хүрээ өрөө | | 0.41 | 0.41 |
| 76 | Хүрээ өрөө | | 0.40 | 0.40 |
| 77 | Хүрээ өрөө | | 0.41 | 0.41 |
| 78 | Хүрээ өрөө | | 0.40 | 0.40 |
| 79 | Хүрээ өрөө | | 0.41 | 0.41 |
| 80 | Хүрээ өрөө | | 0.40 | 0.40 |
| 81 | Хүрээ өрөө | | 0.41 | 0.41 |
| 82 | Хүрээ өрөө | | 0.40 | 0.40 |
| 83 | Хүрээ өрөө | | 0.41 | 0.41 |
| 84 | Хүрээ өрөө | | 0.40 | 0.40 |
| 85 | Хүрээ өрөө | | 0.41 | 0.41 |
| 86 | Хүрээ өрөө | | 0.40 | 0.40 |
| 87 | Хүрээ өрөө | | 0.41 | 0.41 |
| 88 | Хүрээ өрөө | | 0.40 | 0.40 |
| 89 | Хүрээ өрөө | | 0.41 | 0.41 |
| 90 | Хүрээ өрөө | | 0.40 | 0.40 |
| 91 | Хүрээ өрөө | | 0.41 | 0.41 |
| 92 | Хүрээ өрөө | | 0.40 | 0.40 |
| 93 | Хүрээ өрөө | | 0.41 | 0.41 |
| 94 | Хүрээ өрөө | | 0.40 | 0.40 |
| 95 | Хүрээ өрөө | | 0.41 | 0.41 |
| 96 | Хүрээ өрөө | | 0.40 | 0.40 |
| 97 | Хүрээ өрөө | | 0.41 | 0.41 |
| 98 | Хүрээ өрөө | | 0.40 | 0.40 |
| 99 | Хүрээ өрөө | | 0.41 | 0.41 |
| 100 | Хүрээ өрөө | | 0.40 | 0.40 |

Нэмэгдэл мөхөөдөл:

- Төсвийн өрөө
- Хөдөлгөөн бүрэлдэхүүн



БАШРЫН ЭРЭГТ ТӨСВИЙН
"ДИЗОН" ХӨР 318-337/29
Хануулин-Хануулин бүсэд 3-р
нэгж 308/29-агийн өрөөнд
САНХ, өрөө 201 нэм
Хүндэтгэсэн: 08/2022

ДИЗОН ХӨР
Хүндэтгэгч: Х. Хөдөлгөөн
Төсвийн: Х. Хөдөлгөөн
Хөдөлгөөн: Х. Хөдөлгөөн
Хөдөлгөөн: Х. Хөдөлгөөн

Зөвшөөрөгч: Х. Хөдөлгөөн
ЭЛСЭГ ДАРГАЙН ТАЛБАН ГЭЛЭЭН
БАШРЫН ЭРЭГТ

| | | |
|-----------------------|-----------------------|-----------------------|
| Хөдөлгөөн: 11.10.2022 | Хөдөлгөөн: 11.10.2022 | Хөдөлгөөн: 11.10.2022 |
| Хөдөлгөөн: 11.10.2022 | Хөдөлгөөн: 11.10.2022 | Хөдөлгөөн: 11.10.2022 |
| Хөдөлгөөн: 11.10.2022 | Хөдөлгөөн: 11.10.2022 | Хөдөлгөөн: 11.10.2022 |

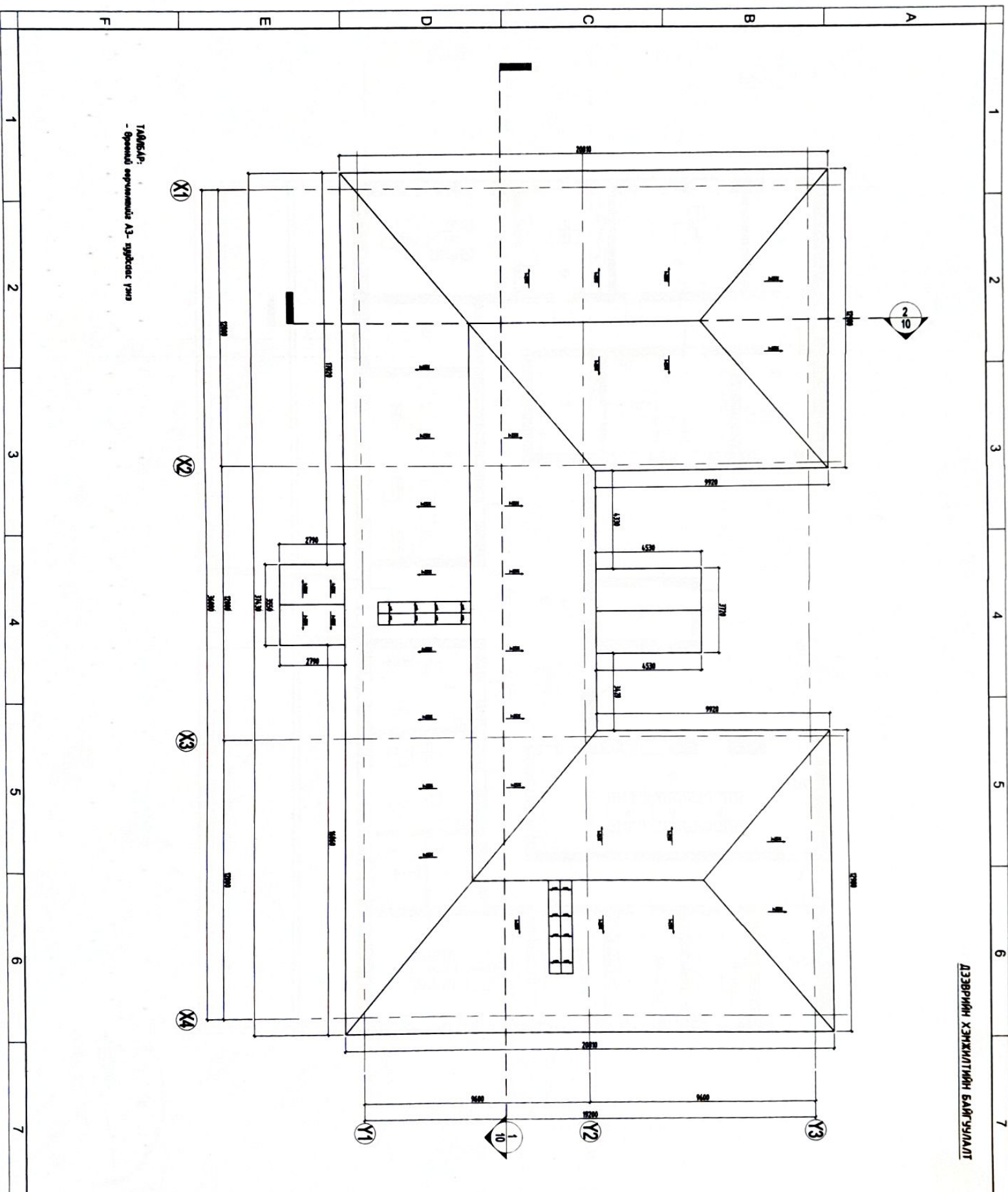

ТАМГАР:
- өрсөлдөөн ба АЗ-ийн туслах үгнэ

| | | | |
|--|---|--|---|
| <p>Монгол улсад:</p> <p>Туслах өрсөлдөөн</p> <p>Хөгжмэлч дугаар</p> | | <p>БАНГИЙН ЗӨВЛӨГЧИЙН ТӨВРӨГ</p> <p>"ДЭЭРИЙН" ХОК 318-331/20</p> <p>Хаяг: Хэнтийн дүүрэг 3-р хороо Зөвхөн-дүүрэг 3-р хороо 318-331/20</p> <p>Утас: 8962812</p> | |
| <p>Төрийн захиргаа</p> <p>Х. Улаанбаатар</p> <p>Х. Улаанбаатар</p> <p>Х. Улаанбаатар</p> | <p>Х. Улаанбаатар</p> <p>Х. Улаанбаатар</p> <p>Х. Улаанбаатар</p> | <p>Х. Улаанбаатар</p> <p>Х. Улаанбаатар</p> <p>Х. Улаанбаатар</p> | <p>Х. Улаанбаатар</p> <p>Х. Улаанбаатар</p> <p>Х. Улаанбаатар</p> |
| <p>Зөвлөлөгч</p> <p>Зөвлөлөгч</p> <p>Зөвлөлөгч</p> | <p>Зөвлөлөгч</p> <p>Зөвлөлөгч</p> <p>Зөвлөлөгч</p> | <p>Зөвлөлөгч</p> <p>Зөвлөлөгч</p> <p>Зөвлөлөгч</p> | <p>Зөвлөлөгч</p> <p>Зөвлөлөгч</p> <p>Зөвлөлөгч</p> |
| <p>Зөвлөлөгч</p> <p>Зөвлөлөгч</p> <p>Зөвлөлөгч</p> | <p>Зөвлөлөгч</p> <p>Зөвлөлөгч</p> <p>Зөвлөлөгч</p> | <p>Зөвлөлөгч</p> <p>Зөвлөлөгч</p> <p>Зөвлөлөгч</p> | <p>Зөвлөлөгч</p> <p>Зөвлөлөгч</p> <p>Зөвлөлөгч</p> |

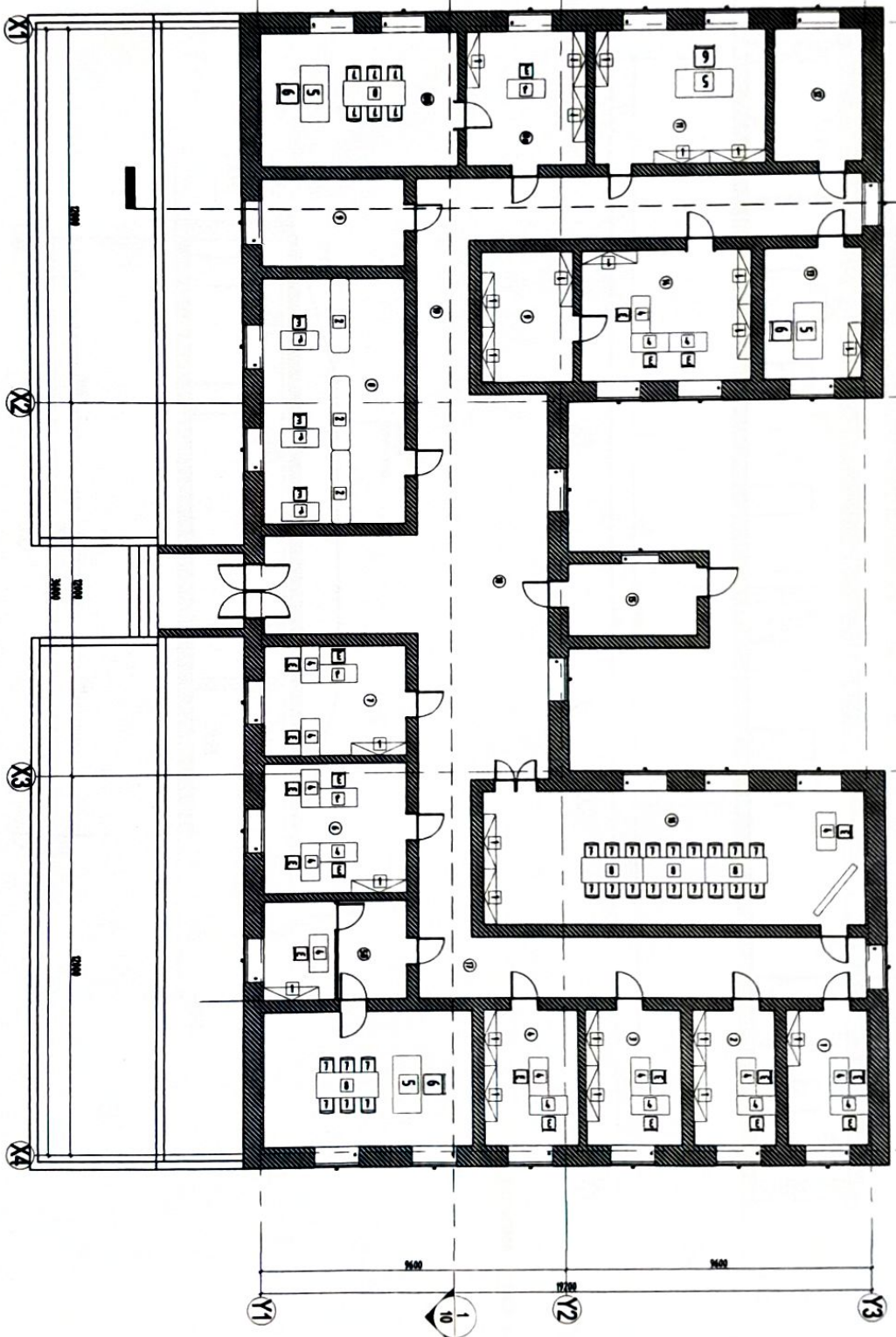

ТАВГААР:
- Өгөөний өөрчлөлтөөр АЗ-ийг нэмж оруулах үзэс

1-78
2023.09.25

| Тайлбар | Тайлбар | Тайлбар |
|------------------------|------------------------|------------------------|
| 1. Өргөтгөл өөрчлөлт | 2. Өргөтгөл өөрчлөлт | 3. Өргөтгөл өөрчлөлт |
| 4. Өргөтгөл өөрчлөлт | 5. Өргөтгөл өөрчлөлт | 6. Өргөтгөл өөрчлөлт |
| 7. Өргөтгөл өөрчлөлт | 8. Өргөтгөл өөрчлөлт | 9. Өргөтгөл өөрчлөлт |
| 10. Өргөтгөл өөрчлөлт | 11. Өргөтгөл өөрчлөлт | 12. Өргөтгөл өөрчлөлт |
| 13. Өргөтгөл өөрчлөлт | 14. Өргөтгөл өөрчлөлт | 15. Өргөтгөл өөрчлөлт |
| 16. Өргөтгөл өөрчлөлт | 17. Өргөтгөл өөрчлөлт | 18. Өргөтгөл өөрчлөлт |
| 19. Өргөтгөл өөрчлөлт | 20. Өргөтгөл өөрчлөлт | 21. Өргөтгөл өөрчлөлт |
| 22. Өргөтгөл өөрчлөлт | 23. Өргөтгөл өөрчлөлт | 24. Өргөтгөл өөрчлөлт |
| 25. Өргөтгөл өөрчлөлт | 26. Өргөтгөл өөрчлөлт | 27. Өргөтгөл өөрчлөлт |
| 28. Өргөтгөл өөрчлөлт | 29. Өргөтгөл өөрчлөлт | 30. Өргөтгөл өөрчлөлт |
| 31. Өргөтгөл өөрчлөлт | 32. Өргөтгөл өөрчлөлт | 33. Өргөтгөл өөрчлөлт |
| 34. Өргөтгөл өөрчлөлт | 35. Өргөтгөл өөрчлөлт | 36. Өргөтгөл өөрчлөлт |
| 37. Өргөтгөл өөрчлөлт | 38. Өргөтгөл өөрчлөлт | 39. Өргөтгөл өөрчлөлт |
| 40. Өргөтгөл өөрчлөлт | 41. Өргөтгөл өөрчлөлт | 42. Өргөтгөл өөрчлөлт |
| 43. Өргөтгөл өөрчлөлт | 44. Өргөтгөл өөрчлөлт | 45. Өргөтгөл өөрчлөлт |
| 46. Өргөтгөл өөрчлөлт | 47. Өргөтгөл өөрчлөлт | 48. Өргөтгөл өөрчлөлт |
| 49. Өргөтгөл өөрчлөлт | 50. Өргөтгөл өөрчлөлт | 51. Өргөтгөл өөрчлөлт |
| 52. Өргөтгөл өөрчлөлт | 53. Өргөтгөл өөрчлөлт | 54. Өргөтгөл өөрчлөлт |
| 55. Өргөтгөл өөрчлөлт | 56. Өргөтгөл өөрчлөлт | 57. Өргөтгөл өөрчлөлт |
| 58. Өргөтгөл өөрчлөлт | 59. Өргөтгөл өөрчлөлт | 60. Өргөтгөл өөрчлөлт |
| 61. Өргөтгөл өөрчлөлт | 62. Өргөтгөл өөрчлөлт | 63. Өргөтгөл өөрчлөлт |
| 64. Өргөтгөл өөрчлөлт | 65. Өргөтгөл өөрчлөлт | 66. Өргөтгөл өөрчлөлт |
| 67. Өргөтгөл өөрчлөлт | 68. Өргөтгөл өөрчлөлт | 69. Өргөтгөл өөрчлөлт |
| 70. Өргөтгөл өөрчлөлт | 71. Өргөтгөл өөрчлөлт | 72. Өргөтгөл өөрчлөлт |
| 73. Өргөтгөл өөрчлөлт | 74. Өргөтгөл өөрчлөлт | 75. Өргөтгөл өөрчлөлт |
| 76. Өргөтгөл өөрчлөлт | 77. Өргөтгөл өөрчлөлт | 78. Өргөтгөл өөрчлөлт |
| 79. Өргөтгөл өөрчлөлт | 80. Өргөтгөл өөрчлөлт | 81. Өргөтгөл өөрчлөлт |
| 82. Өргөтгөл өөрчлөлт | 83. Өргөтгөл өөрчлөлт | 84. Өргөтгөл өөрчлөлт |
| 85. Өргөтгөл өөрчлөлт | 86. Өргөтгөл өөрчлөлт | 87. Өргөтгөл өөрчлөлт |
| 88. Өргөтгөл өөрчлөлт | 89. Өргөтгөл өөрчлөлт | 90. Өргөтгөл өөрчлөлт |
| 91. Өргөтгөл өөрчлөлт | 92. Өргөтгөл өөрчлөлт | 93. Өргөтгөл өөрчлөлт |
| 94. Өргөтгөл өөрчлөлт | 95. Өргөтгөл өөрчлөлт | 96. Өргөтгөл өөрчлөлт |
| 97. Өргөтгөл өөрчлөлт | 98. Өргөтгөл өөрчлөлт | 99. Өргөтгөл өөрчлөлт |
| 100. Өргөтгөл өөрчлөлт | 101. Өргөтгөл өөрчлөлт | 102. Өргөтгөл өөрчлөлт |

Нумруудын амбарлалт:

- Төвний өргөтгөл
- Хөвсгөлийн өргөтгөл

Diz

БАНГАРИЙН АЖЛАХ ТӨРӨӨНИЙ
"ДЭГЭР" ХХК 3178-3372/20
Улаанбаатар хот, Сүхбаатар дүүрэг
Хүннүурийн замын 201 тоо
Телефон: 33020212

Зөвшөөрлийн гэрээний үндсэн дээр
ЗАЛУУ ДАХРЫЙ ТЕХНОЛОГИЙН ГЭРЭЭНИЙ ЗЭВЭГ

| | | | |
|-----------|--------|-----------|---------|
| Хүндэтгэл | Н 1300 | Эргүүлэгч | А.Б.Б |
| Эргүүлэгч | Т.Б.Б | Тайлбар | 2023.09 |

ХЭМЖИЛТИЙН ОЙТГОЛ 1-1

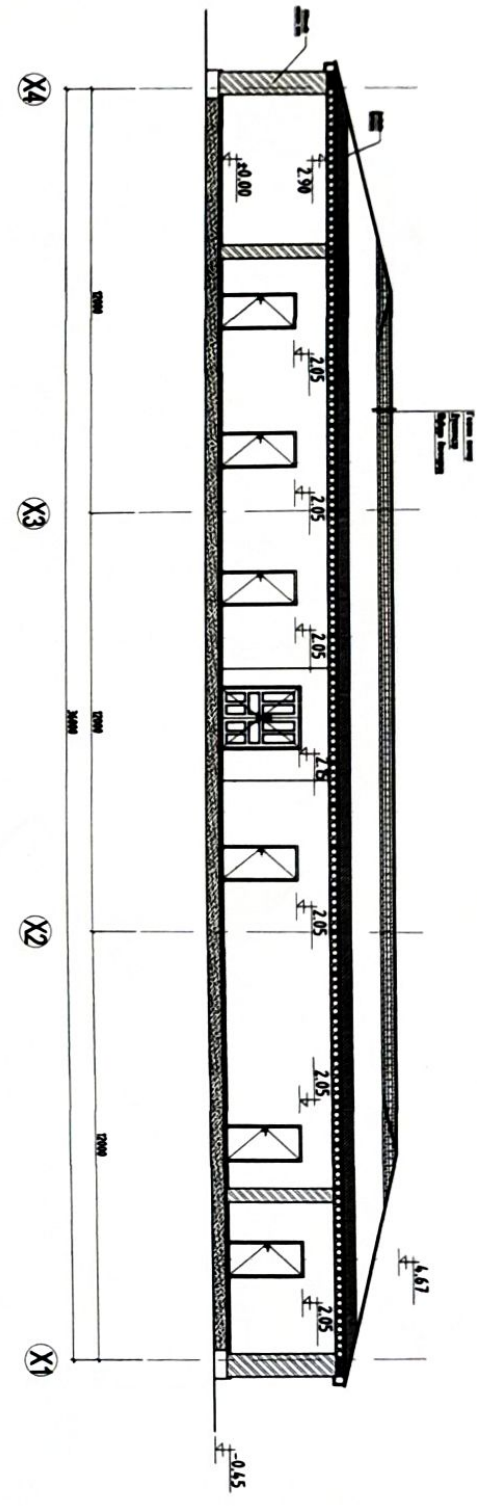

ХЭМЖИЛТИЙН ОЙТГОЛ 2-2

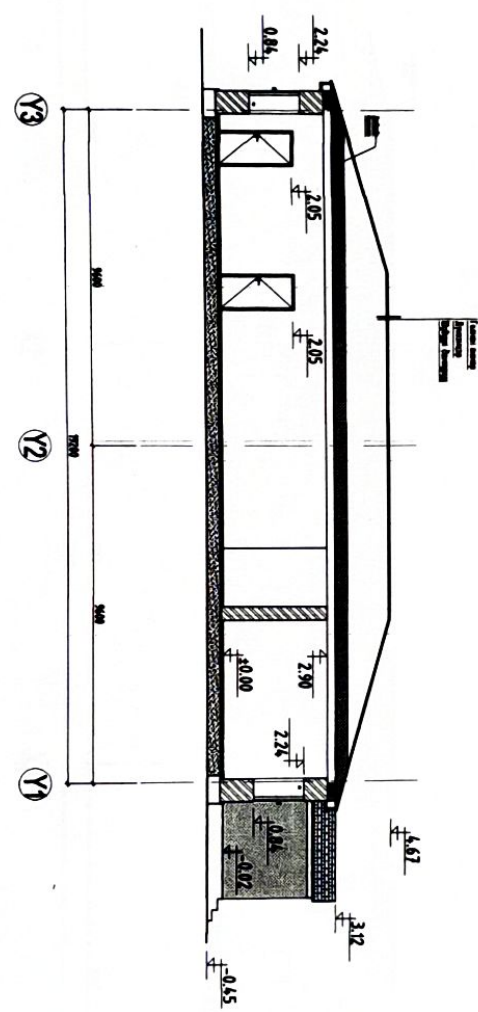

ТАБЦААР

Нэмэгдсэн мөндөрлөлтүүд:
 Тосгон өргөсөө
 Хөвсгөлийн дүнгэнэ

DIS
 САХИВТНИ ЗӨВЛӨГ ТӨГӨЛӨН
 "АНХИВ" ХОК 31Б-331/20
 Хуан Хан-Уян Агуур 3-р
 хороо ЗӨВЛӨГ-ийн өргөтгөл
 САХИВ өгөг 201 онд
 Улаанбаатар: 0812012

Зөвшөөрөгдсөн Өргүү Гүйцэтгэгч
 ЗАСАГ ДААРЛЫН ТАНГЕМ ГЭЭРИЙН
 БАРИУЛГЫН ЗАСГААР

| | | | | |
|----------|----------|---------|-------|------------|
| Нэрэмжит | № 1188 | Сурвалж | Анхны | А.А. 18 |
| Өргөгдөх | 303/2011 | Төрөл | Хууль | 2012.04.18 |

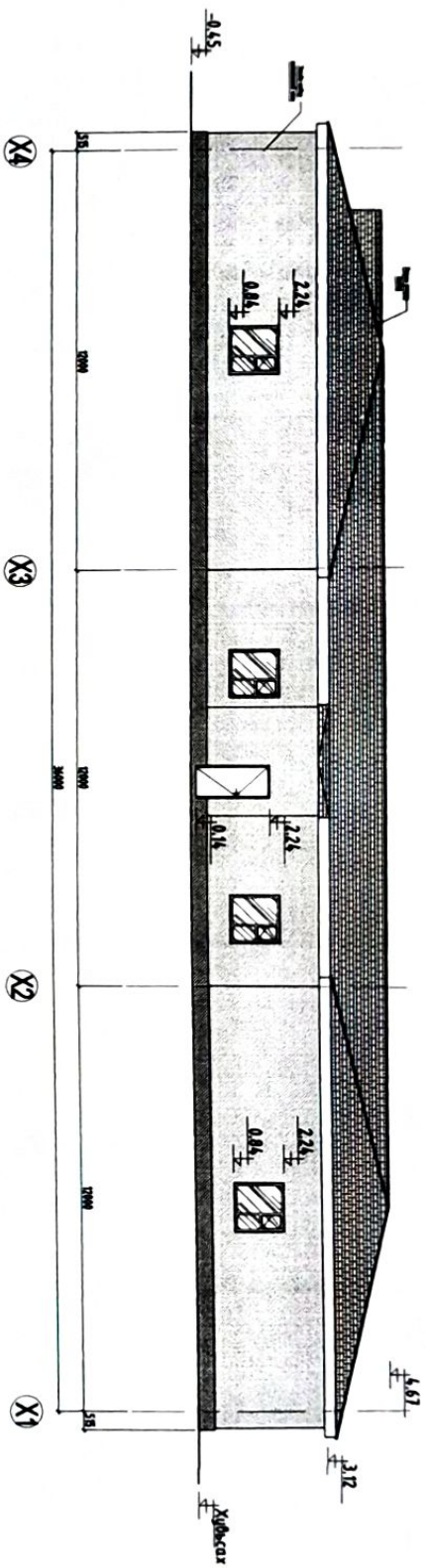

ХЭНЖИЛТИЙН НҮҮР ТАЛ Х1-Х4

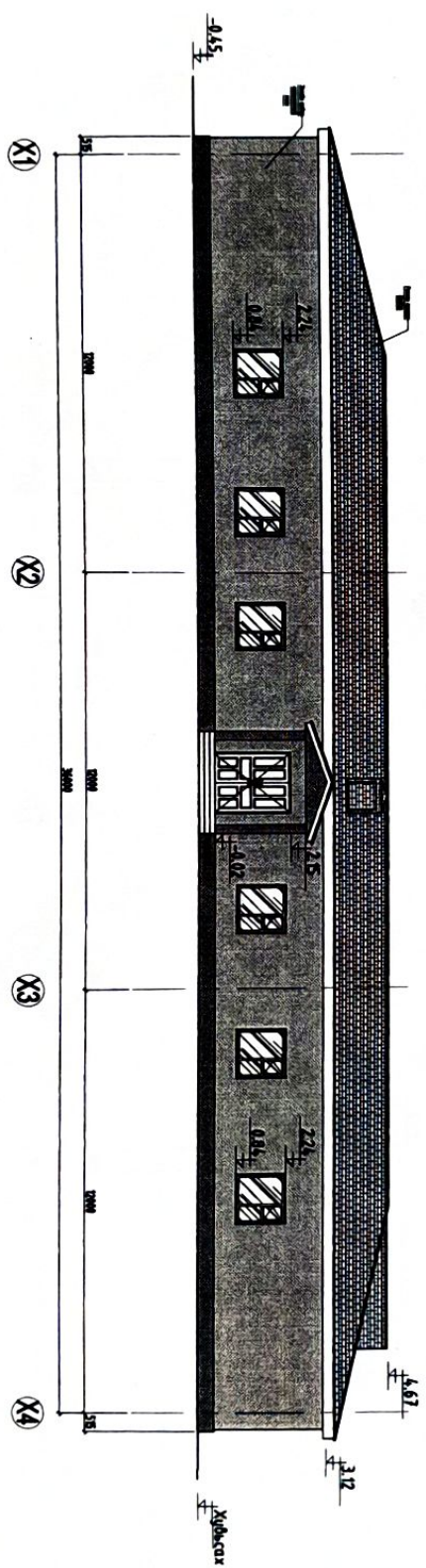

- Тайлбар:**
- Хаман бүтэцтэй хэсгүүдийг үзэх.
 - Хаман цонг шилэн гэрлэгээр А3-Б - А3-В хугцсанд үзэх.
 - Энэ хугцсанд А3 хугцсанд хаммагдан үзэх.
 - Дотор өргөнтийн эргэн тойрон хаяг 250мм, 300мм ноосон фразан бүтэцтэй хаяг байна.
 - Хандыг стандартын дагуу 10м-н өргөнжлүүдээр нэвчн сэрээг хийжээ. 6М-50

Номергүй амбарлаагүй:

- Тосгон өргөсө
- Хөвсгөдөр бүтээгдээ



САНХҮҮГИЙН ЗӨВЛӨГ ТӨСӨЛӨН
 "ДЭВЭР" ХХК 31.18-331/20
 Хаяг: Улаанбаатар хотын 3-р
 хороо 20/122-агийн өргөн
 ЦАХУ өрөөн 201 танин
 Утас: 89690712

| | |
|-----------------|----------------|
| Төрийн захиргаа | З. Улаанбаатар |
| Урьдчилсан | З. Улаанбаатар |
| Гүйцэтгэл | З. Улаанбаатар |
| Хяналт | З. Улаанбаатар |

Зөвшөөрч байгаагүй бөгөөд
 ЗАЧГАЙ ДАЛГАВЧИЙН ТАНГАМ ГАРВИН
 БАРИУЛГА ЗАСАГАР

| | | | | |
|---------|---------------|------------------|-------|--------|
| Хүснэгт | № 1.00 | Бүтэцтэй хугацаа | Төлөө | А.Б.Б |
| ЭГ | 2014-03-27/10 | ТЭ | 0000 | 002104 |

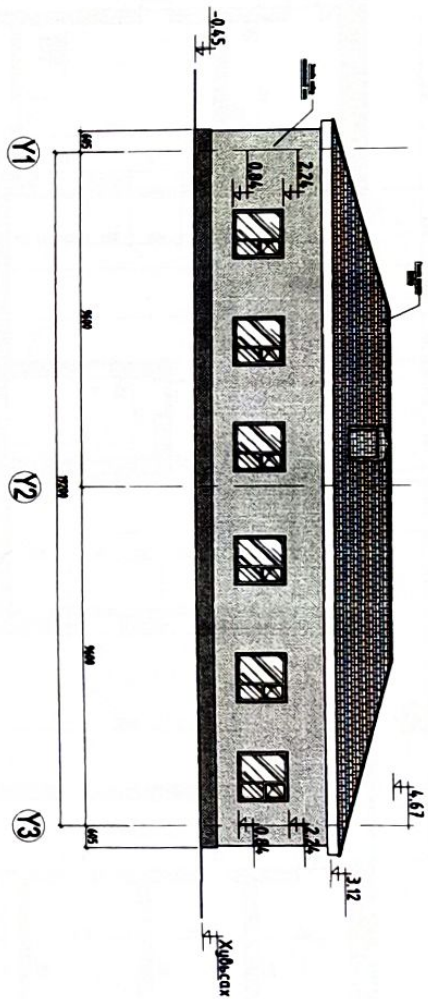

ХЭНЖИЛТИЙН НҮҮР ТАЛ Ү3-Ү1

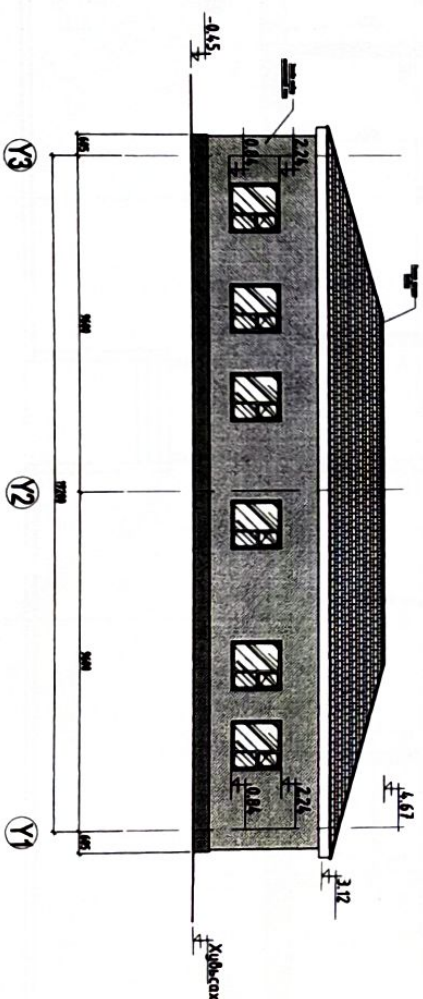

- ТАБИАР:**
- Хөвөн бичигийг хэсэглэлгүйгээр үзэх.
 - Хөвдөл үнэмшсэн мөнгөтэйгээ А3-Б - А3-Б нугаарай үзэх.
 - Энэ нугаарай А3 нугаарайн хэмжээгээр үзэх.
 - Дотор өргөнүүдийн эрхэм мөдгөл хэргийг 250мм, 300мм мөдгөлөөр өргөн бичигээр хэмжээг үзэх.
 - Хөвдөлөөр мөдгөлөөр өргөн 10м - н өргөнөөр үзэх мөдгөл хэргийг БН-50

Номераал мөнгөтэйгээ:

- Төгссөн өргөсөө
- Хөвөнчлөр бүтээгдсэн

ДИЗ

БАЙГУУЛЫН ЗУРАГ ТӨГСӨН
 "ДИЗ" ХХК 318-337/29
 Хаяг: Хэнтийн аймгийн 3-р
 хороо 318/29-агийн өргөн
 Ц.Т.Ө. өргөн 201 м
 Утас: 87672712

| Ангилал | Төрөл | Хугацаа | Тайлбар |
|---------------|----------------------|---------|---------|
| Төгссөн өргөс | Хөвөнчлөр бүтээгдсэн | 2011 | |

Зөвхөн өргөсөөр бүтээгдсэн
 ЗАСАГ ДААРИН ТАНГАЙН ГЭЭРИЙН
 БАЙГУУЛЫН ЗАСАГАР

| Номер | Төрөл | Хугацаа | Тайлбар |
|-------|---------------|---------|---------|
| 11189 | Төгссөн өргөс | 2011 | А.Б.Б. |

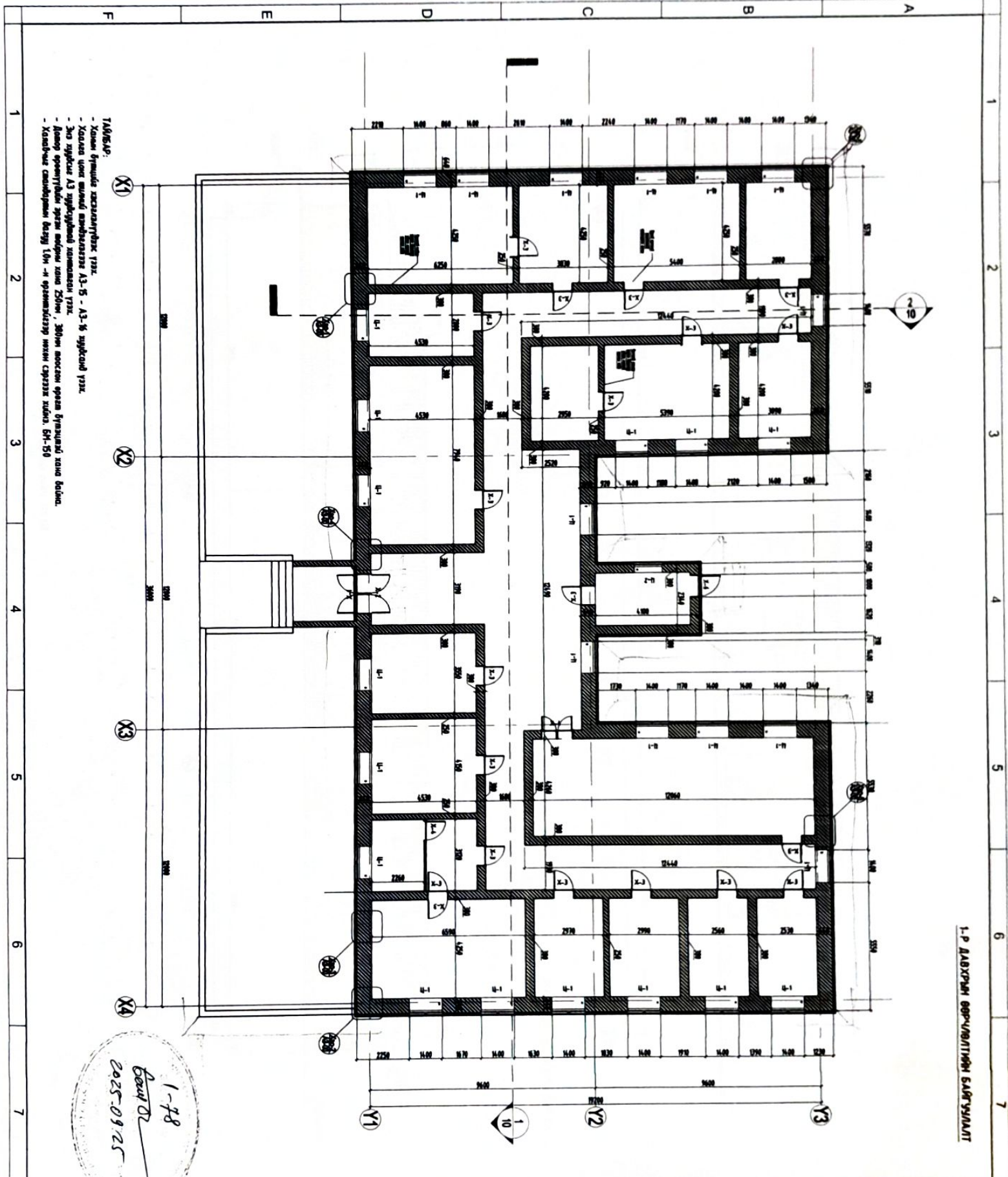

1-Р АЯКЫПЫН СӨРҮНӨТТӨӨН БАРҮСҮМАЛТ

ТАБҮСА

| № | Аты | Магистр | Класс |
|----|---------|---------|-------|
| 1 | Таблица | А.А. | 8 |
| 2 | Таблица | А.А. | 8 |
| 3 | Таблица | А.А. | 8 |
| 4 | Таблица | А.А. | 8 |
| 5 | Таблица | А.А. | 8 |
| 6 | Таблица | А.А. | 8 |
| 7 | Таблица | А.А. | 8 |
| 8 | Таблица | А.А. | 8 |
| 9 | Таблица | А.А. | 8 |
| 10 | Таблица | А.А. | 8 |
| 11 | Таблица | А.А. | 8 |
| 12 | Таблица | А.А. | 8 |
| 13 | Таблица | А.А. | 8 |
| 14 | Таблица | А.А. | 8 |
| 15 | Таблица | А.А. | 8 |
| 16 | Таблица | А.А. | 8 |
| 17 | Таблица | А.А. | 8 |
| 18 | Таблица | А.А. | 8 |
| 19 | Таблица | А.А. | 8 |
| 20 | Таблица | А.А. | 8 |
| 21 | Таблица | А.А. | 8 |
| 22 | Таблица | А.А. | 8 |
| 23 | Таблица | А.А. | 8 |
| 24 | Таблица | А.А. | 8 |
| 25 | Таблица | А.А. | 8 |
| 26 | Таблица | А.А. | 8 |
| 27 | Таблица | А.А. | 8 |
| 28 | Таблица | А.А. | 8 |
| 29 | Таблица | А.А. | 8 |
| 30 | Таблица | А.А. | 8 |

Нумерация помещений:

██ Токсон өрөөнө

██ Хөтөмчүр дүгөдөн

САМҮТӨН ШҮҢАЛ ТЕХНИКА
ДИРЕКТОР ХОК 318-337/70
Кала Хал-Шыгун Нуриа-П-р
дугаа ЗНТ/КЕ-дө өлкөтө
САЛ өлкө 281 өкө
Шыяк: 800002

Dz

САМҮТӨН ШҮҢАЛ ТЕХНИКА
ДИРЕКТОР ХОК 318-337/70
Кала Хал-Шыгун Нуриа-П-р
дугаа ЗНТ/КЕ-дө өлкөтө
САЛ өлкө 281 өкө
Шыяк: 800002

ХАТТЫҢ КОРУК
А.А.
Б.А.
А.А.
А.А.
А.А.
А.А.
А.А.
А.А.
А.А.
А.А.
А.А.
А.А.
А.А.
А.А.
А.А.
А.А.
А.А.
А.А.
А.А.
А.А.

- ТАБҮСА:
- Кален бичимде катталып турган үзүк.
 - Кален чыкк шылдык жана бөлүмдө А.А. - А.А. б.А. үзүкүндө үзүк.
 - 3-дү аймак А.А. үзүкүндө катталып турган үзүк.
 - Дөңгө өрөөнүндө атай өлкөтө кала 281өкө, ЗНТ/КЕ өлкөтө бичимде кала бөлдө.
 - Кален бичимде катталып турган 10м-н өлкөтө кала бөлдө.

1-78
Баим Д.
2025-09-25

| | | | |
|---|---------|---------|-------|
| № | Аты | Магистр | Класс |
| 1 | Таблица | А.А. | 8 |
| 2 | Таблица | А.А. | 8 |
| 3 | Таблица | А.А. | 8 |
| 4 | Таблица | А.А. | 8 |
| 5 | Таблица | А.А. | 8 |
| 6 | Таблица | А.А. | 8 |
| 7 | Таблица | А.А. | 8 |
| 8 | Таблица | А.А. | 8 |

ӨӨРЧ/ӨӨЛТӨННН НҮҮР ТАЛ XI-XI

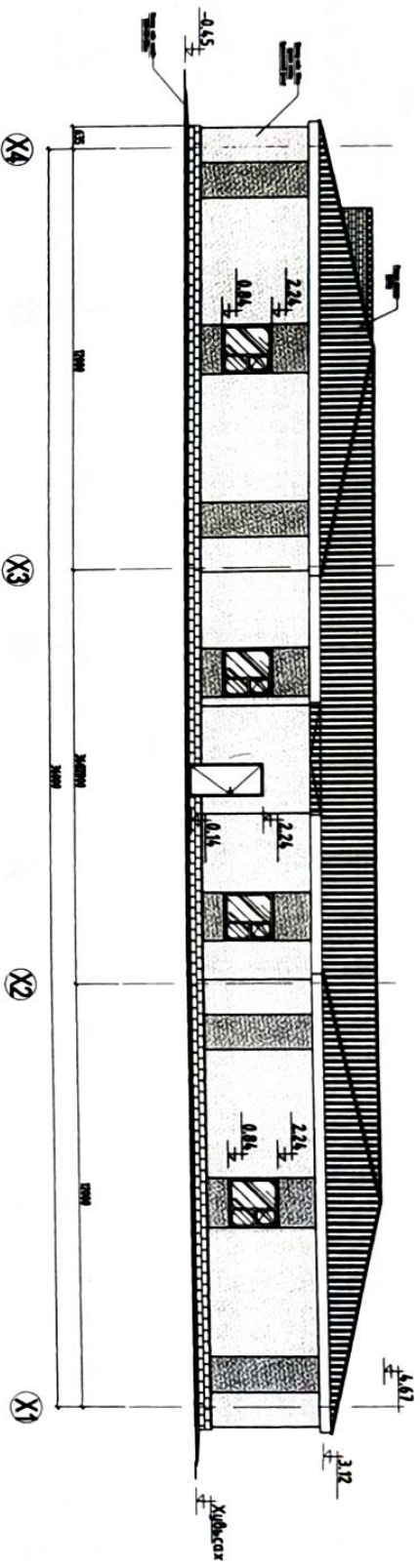

ӨӨРЧ/ӨӨЛТӨННН НҮҮР ТАЛ XI-X4

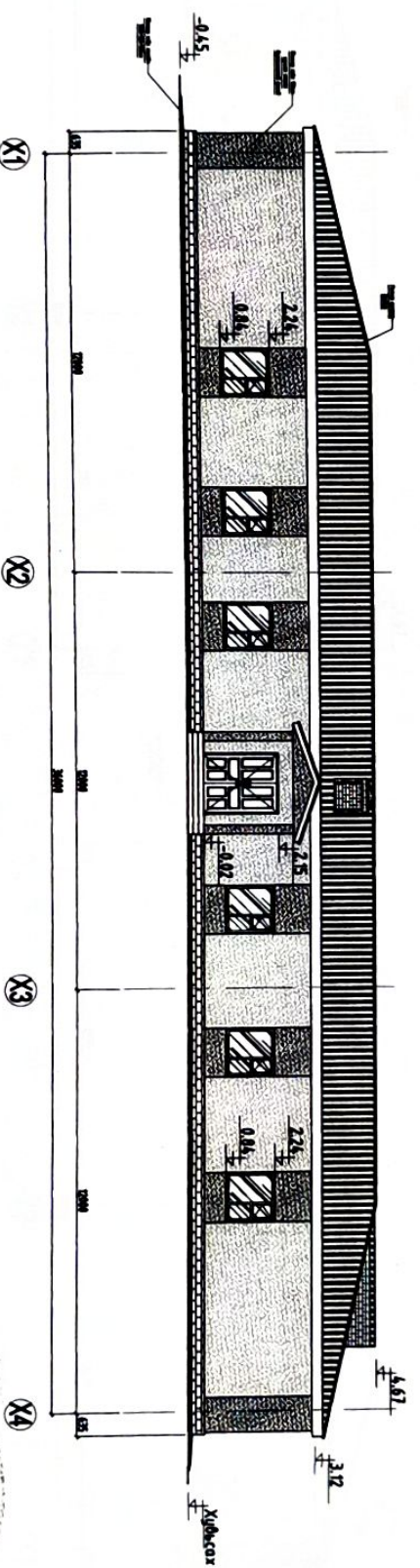

- Тайлбар:**
- Хави бүтэцтэй хэсэглэгдэх үзэх.
 - Хавиас цөөн хэмээгч амьдралын А3-Б - А3-К бүтэцтэй үзэх.
 - Энэ бүтэцтэй А3 бүтэцтэй хамтатгалд үзэх.
 - Дотор өргөрөгдөл гэрэл мэдлэг хэсэг 250мм, 300мм мөргөн өргөл бүтэцтэй тэнгэр болно.
 - Хавидаг сандуулам багш 100мм-и өргөмд 100-120мм үргэлжлэлээр сэрээг хийнэ. БН-50



ТАЙЛБАР

- Нусаргагч амьдрал:
- Төсөл өргөсө
 - Хөдөөлөр бүтээсэн

ДИЗ

САМУУНХИ ЗӨГЛӨГЧИЙН
 "ДИЗ" ХОЧ УТИЛ-ЭЗЭЛЭГ
 Хэвч Хэвч-Хэвч 3-9
 Уулс Зөв/ЭЗЭЛЭГ өргөл
 ЦАХ, өргөл 201 нам
 Уулс: 8978782

| | | | |
|-----------------|-----------------|-----------------|-----------------|
| Төрийн захиргаа | Төрийн захиргаа | Төрийн захиргаа | Төрийн захиргаа |
| Төрийн захиргаа | Төрийн захиргаа | Төрийн захиргаа | Төрийн захиргаа |
| Төрийн захиргаа | Төрийн захиргаа | Төрийн захиргаа | Төрийн захиргаа |
| Төрийн захиргаа | Төрийн захиргаа | Төрийн захиргаа | Төрийн захиргаа |

Замуурагч амьдрал бүтэцтэй
 ЗАСАГ ДАЛГАЙН ТАНГАЙН ГЭРЭЛ
 БАРИУНХИ ЗАСАГ

| | | | |
|-----------------|-----------------|-----------------|-----------------|
| Төрийн захиргаа | Төрийн захиргаа | Төрийн захиргаа | Төрийн захиргаа |
| Төрийн захиргаа | Төрийн захиргаа | Төрийн захиргаа | Төрийн захиргаа |
| Төрийн захиргаа | Төрийн захиргаа | Төрийн захиргаа | Төрийн захиргаа |
| Төрийн захиргаа | Төрийн захиргаа | Төрийн захиргаа | Төрийн захиргаа |

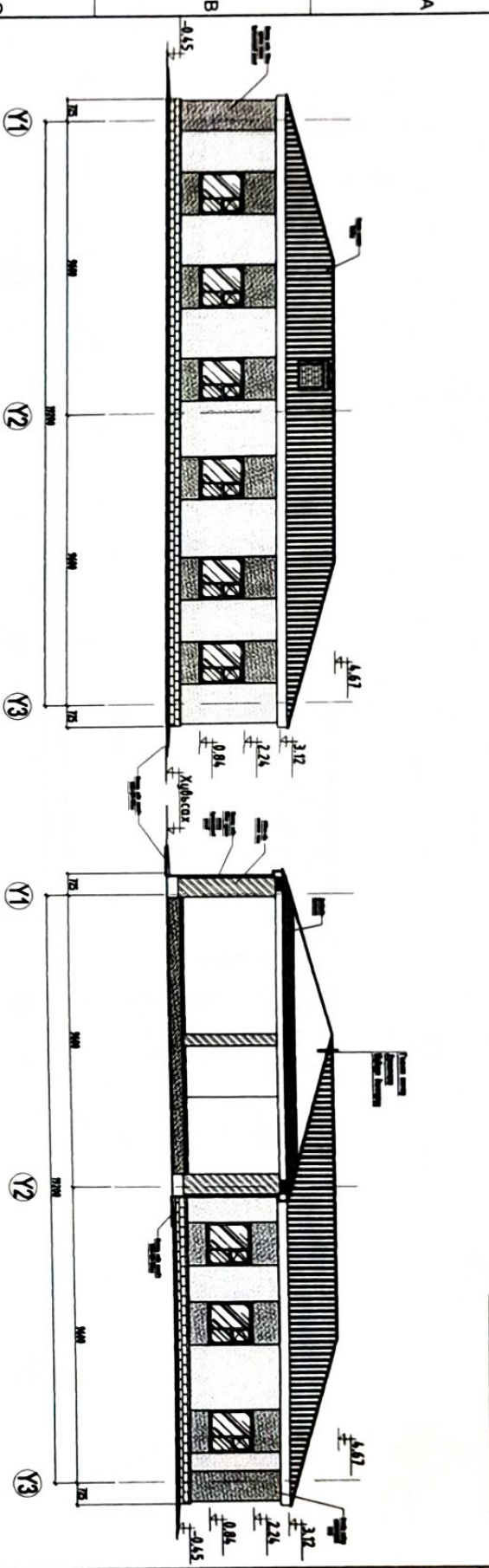

ӨӨРЧ/ӨЛТӨГӨН НҮҮР ТАЛ ҮЭ-ҮЗ

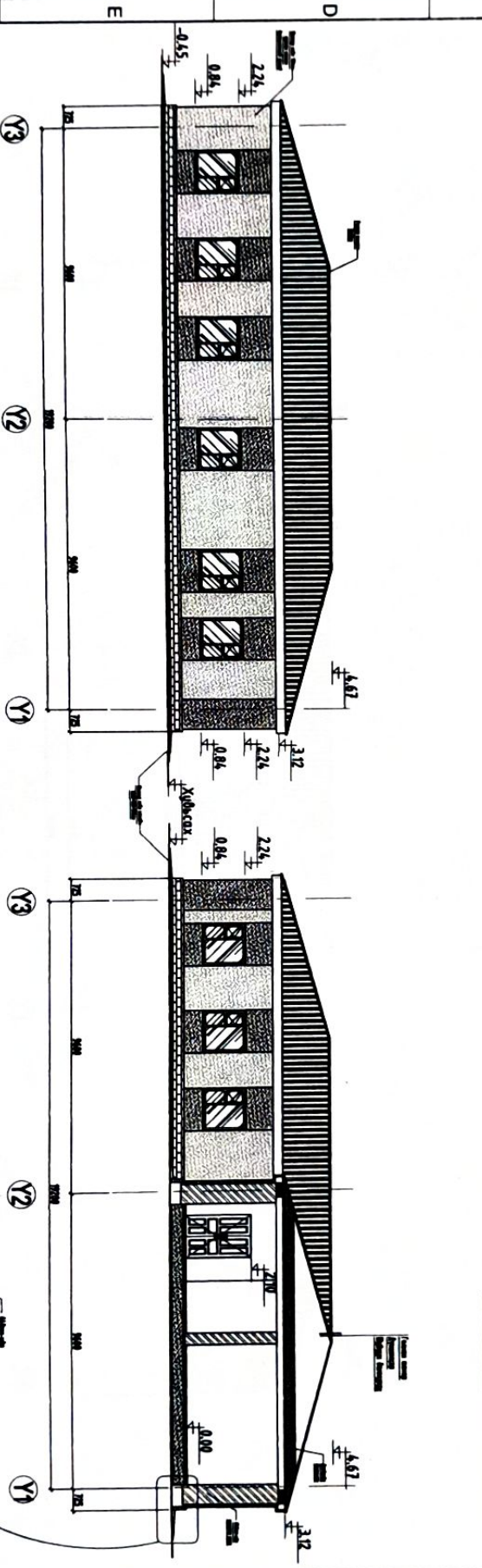

ТЭГСЭЛ:

- Борлуулсан цуцлагыг нүүр нам $0-20\text{м}^2/\text{кг}$ хайлшилсаар 50мм өргөмжтэй хийдэг үндэстэй гурвалжин хөндөгч, Н=30-45см
- Борлуулсан хайлшилс нь зүйлээ өөрчилж сэрээтэй, 4 өргөмжтэй Өсч-ийн зурагтай биеийн хайлшилс хийдэг.
- Гадна биеийн өнгөөр ньхон. Биеийн борлуураг ашигласныг талбайнхаагаар чиглэн хайлшилсаар өнгөөр.
- Хайлшилс цуцны өнгөнд амьсгалдагч А3-Б - А3-Б бүрхэвч үзэх.
- Энэ зурагтай бүрдэж А3 зурагтай хамтаар үзэх.
- Хөндөгчийг стандартын дагуу 500мм-н өргөмжтэй 100-120мм зурагтай сэрээтэй хийдэг. БН-50

1-48
2023.09.25

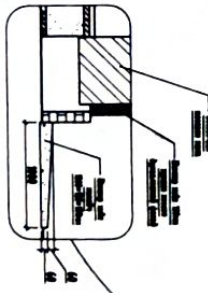

■ Төвөг өргөөг
■ Хөндөгч бүрхэвч

Нумарууд амьсгалдагч:

ДИЗ

БАЯНТӨГӨН ЗӨГЛӨГЧИЙН
"ДИЗДИЙР" ХХК 318-331/70
Хуучин Хөндөгч-ийн Нүүр 3-р
Хөндөгч ЗЭГ/ТЭГ-ийн өнгөөр
САН, өргө 201 нам
Утас: 6910282

| | |
|-----------------|----------|
| Төвөг | Х. Шидан |
| Хөндөгч | Х. Шидан |
| Хөндөгч бүрхэвч | Х. Шидан |

Зөвлөх ажилтан Шуу Сүм
ЗАСАГ ДАРГАЙН ТАМГАЙН ГЭРЭЙН
БАЯНТӨГӨН ЗАСАГ

| | | | | | |
|--------|------------|--------|---------|------|------------|
| Нэмэлт | Н 1.101 | Шуудан | Баянгол | Утас | А.Б. 5 |
| Ө | 2023.09.25 | Т | Сүм | Сүм | 2023.09.25 |

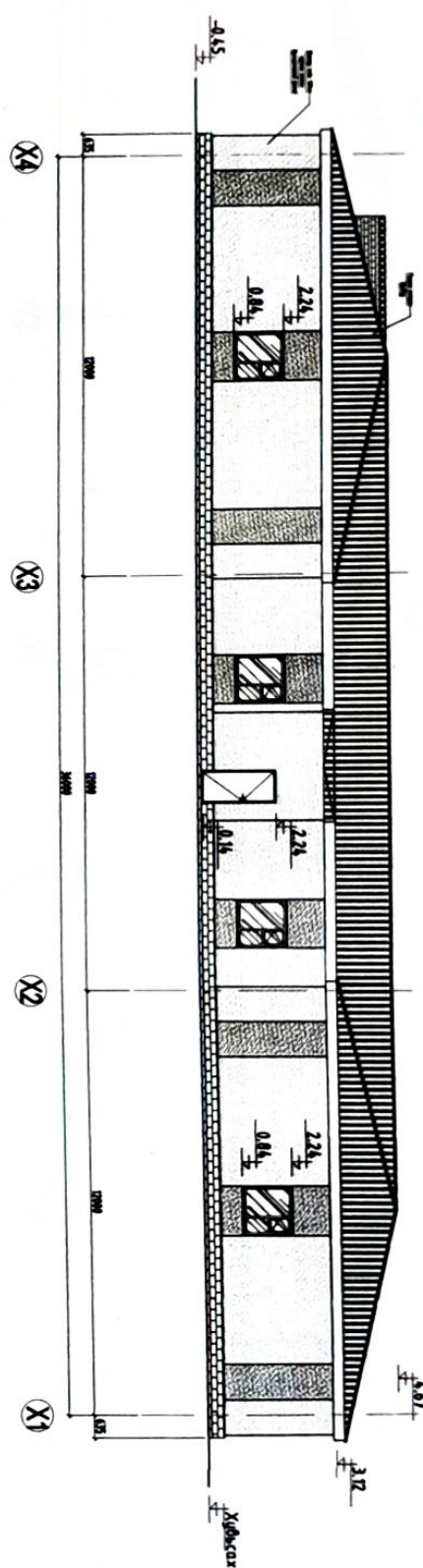

ӨӨРЧ/ӨЛТӨНН НҮҮР ТАЛ Х4-Х1

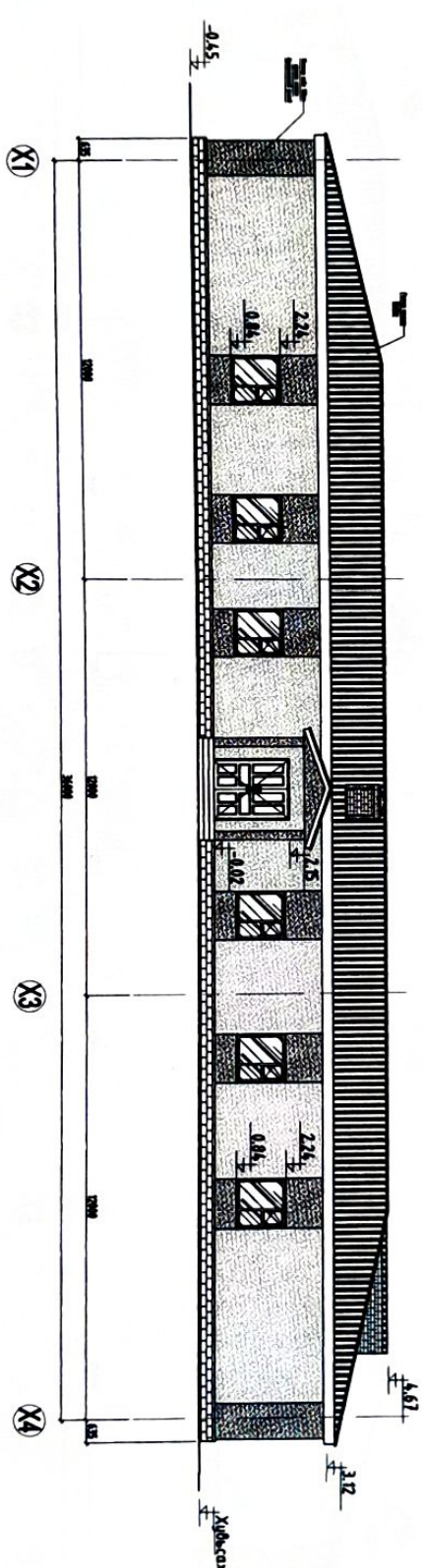

1-78

- ТАБЦАР:
- Хайрм бүтэцтэй хэвдэлдүүрхэх үзэх.
 - Хайрм үеэр шилд мөнгөтэйгээ А3-5 - А3-6 хурдтай үзэх.
 - Энэ хурдтай А3 хурдтай хиймэлээр үзэх.
 - Дотор өргөнтэйгээ эргэн тойрч ханг 250мм, 300мм ихэвчлэн өргөнтэй ханг болно.
 - Хайрмтай стандартын дагуу 16м-н өргөнтэйгээр нэвчлэн сэрээг хийнэ. 6М-50

Нэмэгдэл мөнгөтэйгээ:
 [Hatched Box] Тогсон өргөсөө
 [Solid Box] Хөвсгөлдөр бүтэцтэй

ДИЗ
 БАЙГУУЛГАНЫ ЭЗЭЛТ ТӨРӨЛӨНН
 "ДИЗ" ХХК 318-337/20
 Уулс: Ховд-Шувуу бүсэд 3-9
 Уулс: ЗТ/БЦ-ийн сүлдэн
 Ц/НЭ, өффс: 201 тас
 Уулс: 0102012

Зөвлөх албадагч: Р.Ю. Сүр
 ЭХСЭГ БАЙГУУЛГАНЫ ТАНГАМ ГЭРЭЭНИ
 БАЙГУУЛГАНЫ ЭХСЭГ

| | | | |
|---------------|---------------|---------------|---------------|
| Нэр: 1188 | Суртал: 1188 | Суртал: 1188 | Суртал: 1188 |
| Т. өффс: 1188 | Т. өффс: 1188 | Т. өффс: 1188 | Т. өффс: 1188 |
| Суртал: 1188 | Суртал: 1188 | Суртал: 1188 | Суртал: 1188 |
| Суртал: 1188 | Суртал: 1188 | Суртал: 1188 | Суртал: 1188 |

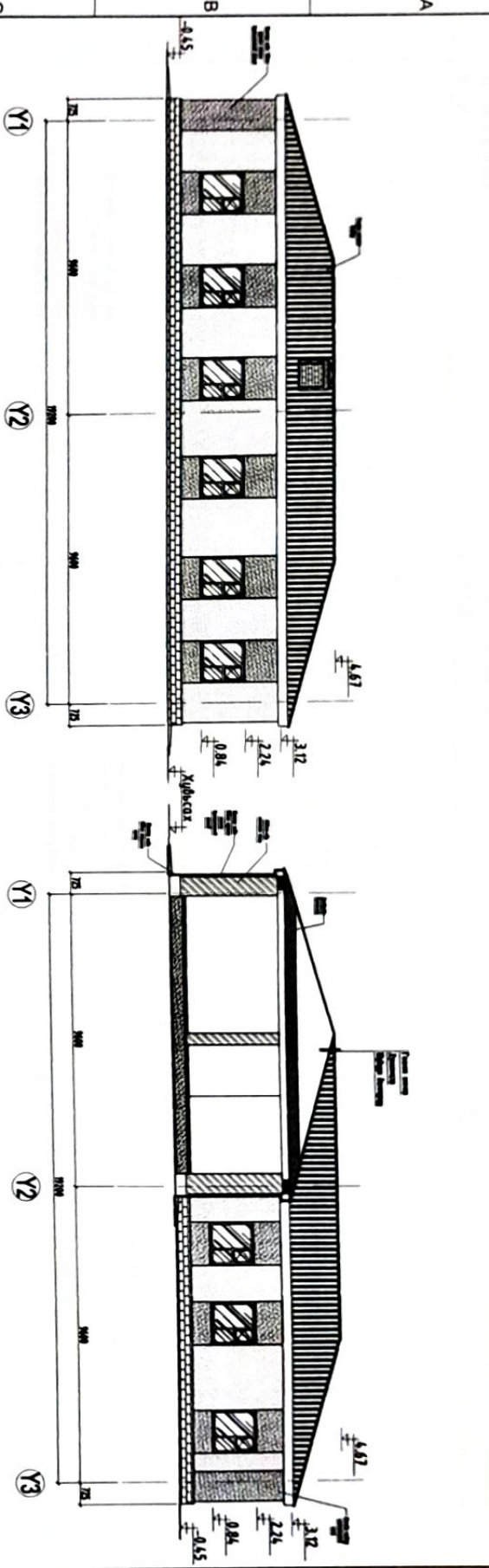

ӨӨРЧ/ӨӨЛТӨГӨН НҮҮР ТАЛ ҮЗ-Ү1

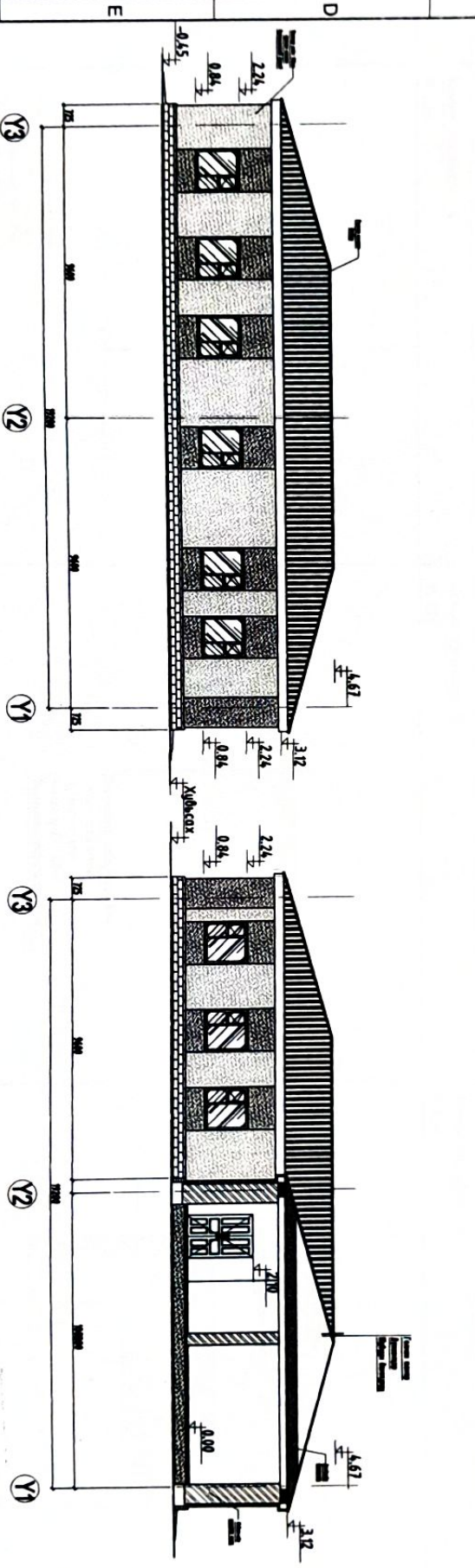

ТАЛБАР:
 - Барууны хэсгийн цугу нам 0-20м/кг хөдөлгөөнөөр 50мм өргөнөөр талд уг чийгний нугагдсаны өнгөнө, Н=30-45см
 - Барууны хэсгийн 60 бүлгийн шилжүүлэг сэрээгээ, ы өргөнөөр 100-100м зурагдсан биеийг хадгалж үлдээх.
 - Гадны байдал өнгөөр талд, байдал баруун хэсгийн хөдөлгөөнийг талд хөдөлгөөнөөр өнгөнө.
 - Хөдөлгөөн чиг өнгөнө талд хөдөлгөөнөөр 43-5 - 43-5 бүлгийн үзэх.
 - Энэ зурагны бүрдэл 43 хөдөлгөөнийг хөдөлгөөн үзэх.
 - Хөдөлгөөнөөр хөдөлгөөнөөр 10м - өргөнөөр талд өнгөнө сэрээг хадгалж үлдээх, НН-50

1-478
 Дорнод
 2023.05.25

Нэмэгдсэн мэдээлэл:
 Токсон өргөөг
 Хөдөлгөөн дугаар

ДИЗ
 БАРИУЛГА
 "ДӨРӨН" ХХК 318-331/20
 Хаяг: Хаяг-Уул бүлэг 3-р
 хороо ЗНТ/БТ-ийн өмнөд
 талд, өргө 201 м
 Утас: 891282

Зөвлөн зөвлөхүүрүү сур
 ЗАСАГ ДАРГАЙН ТАЛБАР ГЭЭРИЙН
 БАРИУЛГА ЗАСЛАР

| | | | |
|--------|------------|--------|--------|
| Нэр | Хүндэтгэгч | Өргөө | А.Б.Б. |
| Төрийн | Төрийн | Төрийн | Төрийн |
| Төрийн | Төрийн | Төрийн | Төрийн |
| Төрийн | Төрийн | Төрийн | Төрийн |

| | | | | | | | |
|------------------------------|------------------------------|------------------------------|------------------------------|------------------------------|------------------------------|---|---|
| 1 | 2 | 3 | 4 | 5 | 6 | 7 | 8 |
| A | B | C | D | E | F | | |
| 1 | 2 | 3 | 4 | 5 | 6 | 7 | 8 |
| ХОНЫН ХЭСЭГЭЭМ - 1 М 1:20 | ХОНЫН ХЭСЭГЭЭМ - 2 М 1:20 | ХОНЫН ХЭСЭГЭЭМ - 3 М 1:20 | ХОНЫН ХЭСЭГЭЭМ - 4 М 1:20 | ХОНЫН ХЭСЭГЭЭМ - 5 М 1:20 | ХОНЫН ХЭСЭГЭЭМ - 6 М 1:20 | | |

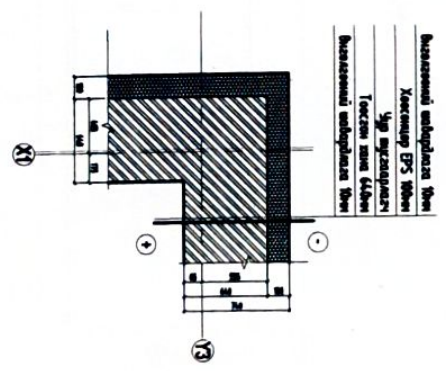
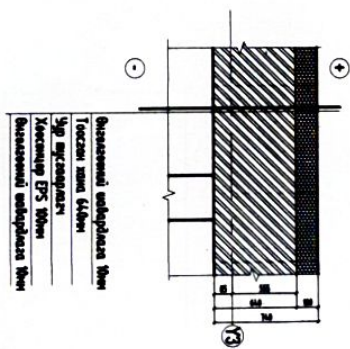
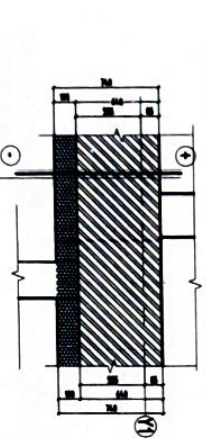
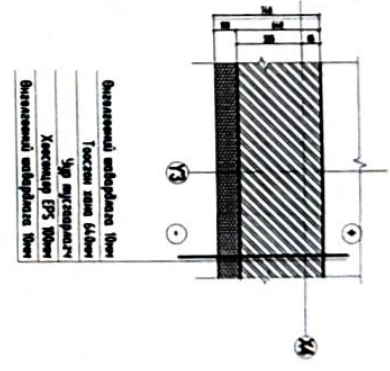
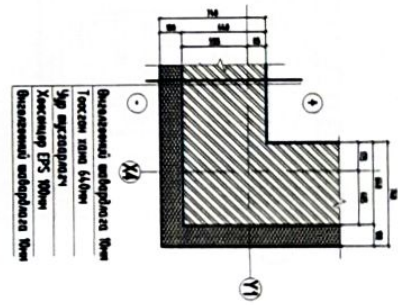
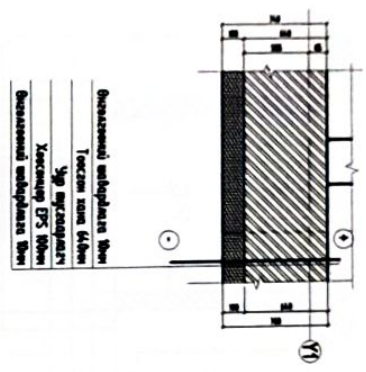

Тайлбар:
 - Хонь бүрнийг эсхэлддэгдэх гэх.
 - Хөдөл улам суларч амьдралын АЛ-5 - АЛ-8 гүйцэтгэж гэх.
 - Энэ гүйцэтгэл АЭ гүйцэтгэлийн зарчмын гэх.
 - Аюул өрсөлдөгчид эрэн мэдүүлж тэнг бйбн, эрэн мэдүүлж эрэн гүйцэтгэж тэнг бйбн.
 - Хөвсгөцөр сандаргаж буйгуу 10м-д өрсөлдөгчид тэнг бйбн сэрлэж тэнг бйбн 04-50

Нэмэгдэл амьдрал:
 ▨ Тосгон өргөө
 ■ Хөвсгөцөр дугаар

ДИЗ
 БАРИУЛГА
 "МОНГОЛ" ХОК 3118-33/70
 Хамт. Хамт. Уур шугамуудыг 3-4
 мээр ЗНТ-ийн өргөө
 САХ өргөө 201 мм
 Улам: 010202

Энгийн өдөрний өргөө гүйц
**ЗАСАГ ДААРИН ТАНГАМ ГАЗРЫН
 БАРИУЛГА ЗАХЛАГ**

Нэршил: М 1:20
 Гүйцэтгэгч: М 1:20
 Өргөө: М 1:20
 Өргөө: М 1:20
 Өргөө: М 1:20

Хэсэгдэл - 7
М 1:50

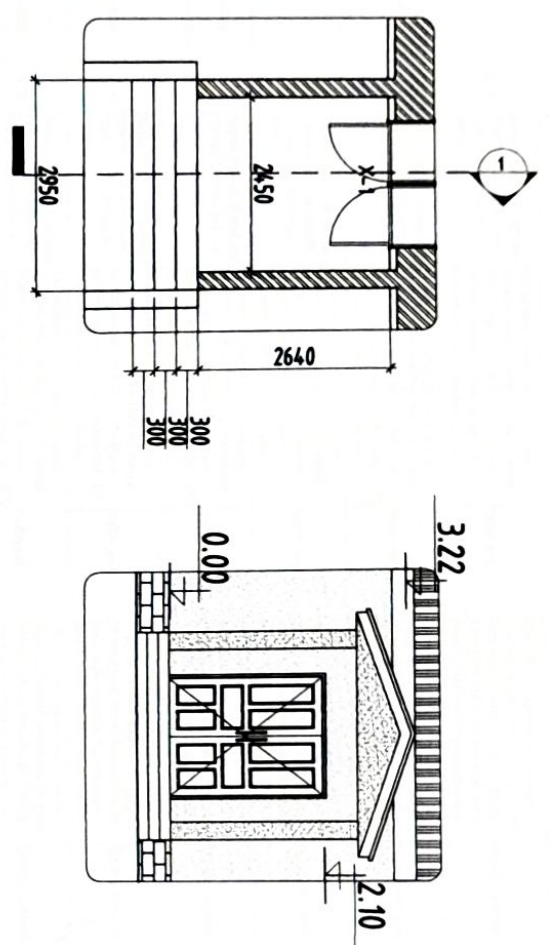

1-1 ОЙТЛОЛ

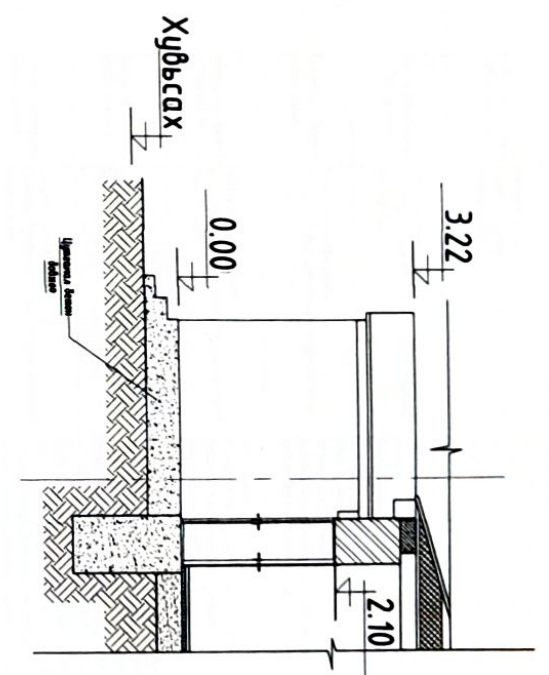

Хэсэгдэл - 8
М 1:50

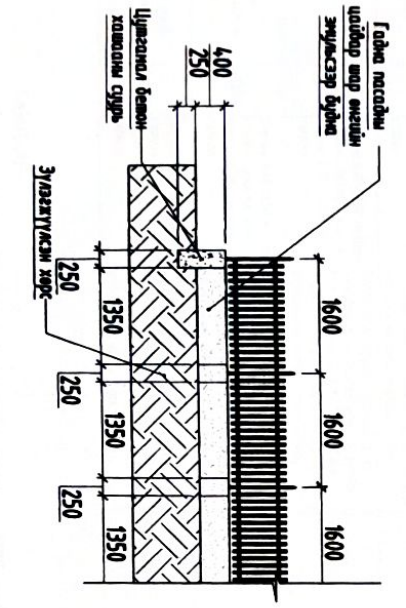

ШИНЭЭР ХИЙХ ХАШИЛГА

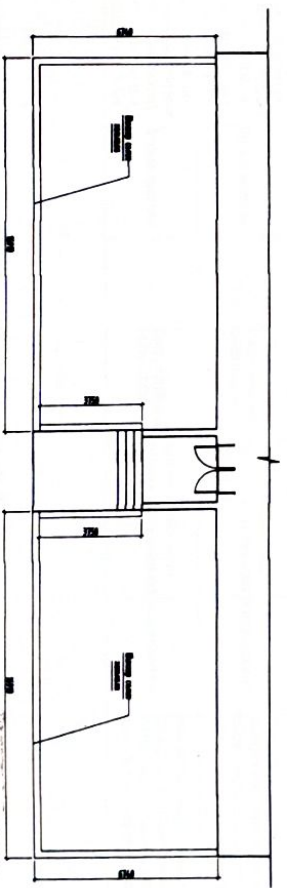

ТАЙЛАГ

ТАЙЛАГ:
- Хөдөлгөөний эсрэгээрүүлэх үзэх.
- Хөдөлгөөний эсрэгээрүүлэх үзэх.
- Хөдөлгөөний эсрэгээрүүлэх үзэх.
- Хөдөлгөөний эсрэгээрүүлэх үзэх.
- Хөдөлгөөний эсрэгээрүүлэх үзэх.
- Хөдөлгөөний эсрэгээрүүлэх үзэх.
- Хөдөлгөөний эсрэгээрүүлэх үзэх.
- Хөдөлгөөний эсрэгээрүүлэх үзэх.
- Хөдөлгөөний эсрэгээрүүлэх үзэх.
- Хөдөлгөөний эсрэгээрүүлэх үзэх.

Материалын тэмдэглэл:



ДИЗ
ДИЗАЙНЧИЙН ЗӨЛӨГ ТӨСӨЛӨН
ДИЗАЙНЧИЙН ЗӨЛӨГ ТӨСӨЛӨН
Хөдөлгөөний эсрэгээрүүлэх үзэх
САНХ. өгөг. 2023 он
Утас: 89707812

Зөвшөөрөгчдийн нэгж сүм
ЗАСАГ ДАРГАЙН ТАЛЧГИЙН ГАЗРЫН БАЙРНИЙН ЗАСАГАР

| | | | |
|-----------------|--------|-----------------|-------|
| Төлөөлөгч | М 1:50 | Түр зураг | А.А.Б |
| Төрийн захиргаа | Т.Т.Т | Төрийн захиргаа | Т.Т.Т |
| Төрийн захиргаа | Т.Т.Т | Төрийн захиргаа | Т.Т.Т |

ХААЛГАНЫ ТҮҮВЭР М1:75 ЦОНХНЫ ТҮҮВЭР М1:75

| Д/д | ХААЛГАНЫ ТҮҮВЭР | | | | | ЦОНХНЫ ТҮҮВЭР | | | |
|---------------------|-------------------------|---|---|---|---|---|---|------------------------|-----------------------------------|
| 1 | Хаалганы мод | Х-01 | Х-02 | Х-03 | Х-04 | Х-05 | Х-06-30х29 | Цонхны морь | Ц-01-19х17 |
| 2 | Тол хэмжээ/шүрхээ | 1 | 1 | 20 | 1 | 1 | 1 | Тол хэмжээ/шүрхээ | 29 |
| 3 | Борилгын нүүний хэмжээ | 1210х2000 | 1010х2000 | 810х2000 | 810х2000 | 810х2000 | 3000х2950 | Борилгын нүүний хэмжээ | 1400х1400 |
| 4 | Хаалганы өөрчлөн хэмжээ | 1170х2080 | 960х2080 | 760х2080 | 760х2080 | 760х2080 | 3100х3200 | Цонхны өөрчлөн хэмжээ | 1360х1360 |
| 5 | Боршил | Гадна хөндөгч | Үндий дотор мод | Оффис өрөөний хаалга | Оффис өрөөний хаалга | Оффис өрөөний хаалга | Харлын манхны хаалга | Боршил | Гадна хөндөгч |
| 6 | Зөвдөр | | | | | | | Зөвдөр | |
| | Байгуулалт | | | | | | | Байгуулалт | |
| Техникийн шаардлага | | | | | | | | | |
| 7 | Хаалганы өнгө/рэн | Мөмөл дулаалгатай/саргал | Мөмөл дулаалгатай/хар | Мөдөн цагаан | Мөдөн цагаан | Мөдөн цагаан | Мөмөл дулаалгатай/саргал | 7 | Техникийн шаардлага MNS 5802:2007 |
| 8 | Хайлцны тоо | 2 Мөдөн санбар | 2 Мөдөн санбар | 1 Мөдөн санбар | 1 Мөдөн санбар | 1 Мөдөн санбар | 2 Цонхтой мөдөн санбар | 8 | Цонхны өнгө/рэн |
| 9 | Дугаар | Б=70мм, f=2.2lW/м2К1 | Б=30мм, f=2.2lW/м2К1 | Б=30мм, f=2.2lW/м2К1 | Б=30мм, f=2.2lW/м2К1 | Б=30мм, f=2.2lW/м2К1 | Б=30мм, f=2.2lW/м2К1 | 9 | Конкретын моо |
| 10 | Нүгэс | Тайвруулгатай | Тайвруулгатай | Энгийн | Энгийн | Энгийн | Энгийн | 10 | Шил |
| 11 | Дугуй чимээ | R _a =4.0db (ISO 14.0-3.1995) | R _a =2.0db (ISO 14.0-3.1995) | R _a =2.0db (ISO 14.0-3.1995) | R _a =2.0db (ISO 14.0-3.1995) | R _a =2.0db (ISO 14.0-3.1995) | R _a =2.0db (ISO 14.0-3.1995) | 11 | Нүгэс |
| 12 | Тусгаарлалт | Мөмөл дулаалгатай/саргал | Мөмөл дулаалгатай/хар | Мөдөн цагаан | Мөдөн цагаан | Мөдөн цагаан | Мөмөл дулаалгатай/саргал | 12 | Жийрэг /рэзин |
| | | | | | | | | 13 | Шилэн багц сургагч |

Тайлбар:
 - Энэ худалсаг АЗ-ийн холбогдох худалсагтай хамт үзэх.
 - Завсар залуу шилжэн хөөсөөр чигжиж дугаарлана.
 - Дугаарын гүйр буй болохөөр сэргэйд хэрэв хамт дулаалгатай давхцуулж суурилуулна.
 - Түүвэр нь ерөнхий хэмжээг харуулах тул захиалагч газар дээрээс нь нарийвчлан тоо, хэмжээг авч хийлгэнэ.
 - Цонхны хэрэг нь боргоны усны шүүгч гаднах нь үзэргэх налууртай хийх шаардлагатай. Бүх цонхонд усны хаялгадаг төмрийг хийнэ.
 - Техникийн өрөөний шаардлага MNS 5802:2007, борилгын худалдааг цонх, хаалга техникийн шаардлага MNS 5803:2007, MNS 5830:2010, мөмөл шилэн багц MNS 4.753:2011, MNS 6266:2011 зэрэг стандарт, норм дүрмийг бүрэн хангасан байх шаардлагатай.

ТАЙЛАР:
 - Дотор хаалгагч гол чөлөөт мөдөн хаалгагч стенин багц тусгагч.
 - Хаалгагч цонхны өнгөтэй хаалганы загвар, үзэргийн өнгөтэй байх.
 - Дотор хаалгагч гол чөлөөт мөдөн хаалгагч стенин багц тусгагч.

Нэмэгдэл мөмдөгчлэлт:
 Тоосгон өргөвч
 Хөвсгөндөр дулаалгаа

БАРИЛГЫН ЗЭРЛЭГ ТӨГӨЙЛӨН
 "ДИЭКОМ" ХХК 3118-3317/20
 Хөвсгөндөр, улсын өмчийн
 САНХ УРЬС 2011 өм
 Утас: 88020182

ДИЭКОМ ХХК
 Ажилтан: Х. Шалбаагч
 Гүйцэтгэл: Х. Шалбаагч
 Зардал: Х. Шалбаагч
 Байр: Х. Шалбаагч
 Зардал: Х. Шалбаагч
 Байр: Х. Шалбаагч
 Зардал: Х. Шалбаагч
 Байр: Х. Шалбаагч

Масштаб: 1:20
 Т. утас: 88020182
 8

| №/Э | Өргөмжлөх үйлчилгээний нэр | Тайлбар | Хэмжээ | Хүний нэр | Байр | Төрөл | Хэргийн нэр | Хувиар | Хувиар | Хувиар | Хувиар | Хувиар |
|-----|----------------------------|------------------------------------|--------|-----------|-----------|-----------|-------------|-----------|-----------|-----------|-----------|-----------|
| 1 | Ажлын өрөөн | Эмхэгдэж байгаа үйлчилгээний өрөөн | 100 м² | Хүний нэр | Хүний нэр | Хүний нэр | Хүний нэр | Хүний нэр | Хүний нэр | Хүний нэр | Хүний нэр | Хүний нэр |
| 2 | Тусгай зориулалтын өрөөн | Эмхэгдэж байгаа үйлчилгээний өрөөн | 50 м² | Хүний нэр | Хүний нэр | Хүний нэр | Хүний нэр | Хүний нэр | Хүний нэр | Хүний нэр | Хүний нэр | Хүний нэр |
| 3 | Ажлын өрөөн | Эмхэгдэж байгаа үйлчилгээний өрөөн | 120 м² | Хүний нэр | Хүний нэр | Хүний нэр | Хүний нэр | Хүний нэр | Хүний нэр | Хүний нэр | Хүний нэр | Хүний нэр |
| 4 | Самууны өрөөн | Эмхэгдэж байгаа үйлчилгээний өрөөн | 150 м² | Хүний нэр | Хүний нэр | Хүний нэр | Хүний нэр | Хүний нэр | Хүний нэр | Хүний нэр | Хүний нэр | Хүний нэр |
| 5 | Зөвхөн өрөөн | Эмхэгдэж байгаа үйлчилгээний өрөөн | 80 м² | Хүний нэр | Хүний нэр | Хүний нэр | Хүний нэр | Хүний нэр | Хүний нэр | Хүний нэр | Хүний нэр | Хүний нэр |
| 6 | Зөвхөн өрөөн | Эмхэгдэж байгаа үйлчилгээний өрөөн | 100 м² | Хүний нэр | Хүний нэр | Хүний нэр | Хүний нэр | Хүний нэр | Хүний нэр | Хүний нэр | Хүний нэр | Хүний нэр |
| 7 | Урсгал өрөөн | Эмхэгдэж байгаа үйлчилгээний өрөөн | 120 м² | Хүний нэр | Хүний нэр | Хүний нэр | Хүний нэр | Хүний нэр | Хүний нэр | Хүний нэр | Хүний нэр | Хүний нэр |
| 8 | Тусгай өрөөн | Эмхэгдэж байгаа үйлчилгээний өрөөн | 150 м² | Хүний нэр | Хүний нэр | Хүний нэр | Хүний нэр | Хүний нэр | Хүний нэр | Хүний нэр | Хүний нэр | Хүний нэр |
| 9 | Бусад өрөөн | Эмхэгдэж байгаа үйлчилгээний өрөөн | 180 м² | Хүний нэр | Хүний нэр | Хүний нэр | Хүний нэр | Хүний нэр | Хүний нэр | Хүний нэр | Хүний нэр | Хүний нэр |
| 10 | ИТХ-ийн өрөөн | Эмхэгдэж байгаа үйлчилгээний өрөөн | 200 м² | Хүний нэр | Хүний нэр | Хүний нэр | Хүний нэр | Хүний нэр | Хүний нэр | Хүний нэр | Хүний нэр | Хүний нэр |

ТАЙЛБАР:

- Барилганы илүү нэгж $P=28N^3/кг$ хадганагаар 150см өргөнтэй хийж ус чийгшгэж тусгаарлан өнгөлөн. $H=30-45cm$
- Барилганы хаявдчин 60 хүрвүүг шинэчлэж сэргээжээ. 1м өргөнтэй 10см-ийн зузаантай бетон хаявч хийжээ.
- Хаявдчийг стандартын дагуу 10м -н өргөнтэйгээр нөхөн сэргээж хийжээ. БМ-150
- Барилганы гадна фасадны засварын ажлыг тусгайлан гүйцэтгэж. Ус барилга нь 640м-ийн мөсгөн өргөл ханамтай гадаргуу тэгш бүс хийгдсэн тул дугаар алдагдал, гадаргуугийн өнгө үзэмжгүйг бодолцон EPS хөвсгөнцөр хайлгангаар дугаарж тортой хар зангиснаар өнгөлөн фасадны эмгэгээр чанартай сайн бүрдэж өнгө үзэмжтэй болгоно.

ЭХЭГДЭГ ХҮЙГ ЛЭХ АЖИРГАА ТОО ХЭНГЭЭ /ӨРӨӨ БҮГДЭЭ/

Тайлбар:

Барилганы илүү нэгж $P=28N^3/кг$ хадганагаар 150см өргөнтэй хийж ус чийгшгэж тусгаарлан өнгөлөн. $H=30-45cm$

Барилганы хаявдчин 60 хүрвүүг шинэчлэж сэргээжээ. 1м өргөнтэй 10см-ийн зузаантай бетон хаявч хийжээ.

Хаявдчийг стандартын дагуу 10м -н өргөнтэйгээр нөхөн сэргээж хийжээ. БМ-150

Барилганы гадна фасадны засварын ажлыг тусгайлан гүйцэтгэж. Ус барилга нь 640м-ийн мөсгөн өргөл ханамтай гадаргуу тэгш бүс хийгдсэн тул дугаар алдагдал, гадаргуугийн өнгө үзэмжгүйг бодолцон EPS хөвсгөнцөр хайлгангаар дугаарж тортой хар зангиснаар өнгөлөн фасадны эмгэгээр чанартай сайн бүрдэж өнгө үзэмжтэй болгоно.

Тайлбар:

Барилганы илүү нэгж $P=28N^3/кг$ хадганагаар 150см өргөнтэй хийж ус чийгшгэж тусгаарлан өнгөлөн. $H=30-45cm$

Барилганы хаявдчин 60 хүрвүүг шинэчлэж сэргээжээ. 1м өргөнтэй 10см-ийн зузаантай бетон хаявч хийжээ.

Хаявдчийг стандартын дагуу 10м -н өргөнтэйгээр нөхөн сэргээж хийжээ. БМ-150

Барилганы гадна фасадны засварын ажлыг тусгайлан гүйцэтгэж. Ус барилга нь 640м-ийн мөсгөн өргөл ханамтай гадаргуу тэгш бүс хийгдсэн тул дугаар алдагдал, гадаргуугийн өнгө үзэмжгүйг бодолцон EPS хөвсгөнцөр хайлгангаар дугаарж тортой хар зангиснаар өнгөлөн фасадны эмгэгээр чанартай сайн бүрдэж өнгө үзэмжтэй болгоно.

