

БАРИЛГЫН ЗУРАГ ТӨСЛИЙН
"БЮДИНГ МИРРОР" ХХК

2023.01.26

18:30 Хувилган
Аюулгүй байдал
9099944

ЗАВХАН АЙМАГ, СОНГИНО СҮМ

200 ХҮНИЙ СУУДАЛТАЙ СОЁЛЫН ТӨВИЙН БАРИЛГА

/АЖЛЫН ЗУРАГ /

Зөвшөөрсөн.	Аюулгүй байдал	Аюулгүй байдал	Аюулгүй байдал	Аюулгүй байдал
ЗАВХАН АЙМГИЙН ГЕХЭСГЭЭРИЙН ДАРГА	Аюулгүй байдал	Аюулгүй байдал	Аюулгүй байдал	Аюулгүй байдал
Аюулгүй байдал	Аюулгүй байдал	Аюулгүй байдал	Аюулгүй байдал	Аюулгүй байдал
ЗАВХАН АЙМГИЙН ОУЛГОЙ БАЙДЛИЙН ГАЗРЫН ДАРГА	Аюулгүй байдал	Аюулгүй байдал	Аюулгүй байдал	Аюулгүй байдал
Аюулгүй байдал	Аюулгүй байдал	Аюулгүй байдал	Аюулгүй байдал	Аюулгүй байдал
ЗАВХАН АЙМГИЙН МЭРГЭЖЛИЙН ХЯНАЛТЫН ГАЗРЫН ДАРГА	Аюулгүй байдал	Аюулгүй байдал	Аюулгүй байдал	Аюулгүй байдал



ТАЙЛААР БАЧИГ

Үндэслэл
Завхан аймгийн "Сонгино суманд баригдах 200-н хүний суудалтай соёлын мөвийн барилгын ажлын зураг төслийг
холовсрох барилгын норм, дүрмийг үндэслэн барилгын зураг төслийг "ЮОЛ" ХХК-д боловсруулж
Ерөнхий хэсэг

- Газар хөдөлмөний баал (Чулуурчуйлуудын) 9 баал
 - Барилгын ангилал -II
 - Галын зэрэглэл -II
- Барилга баригдах бүсийн цаг уурын тодорхойлолт:
Цасны ачаалал -44,5°C
Гадна агаарын тооцом температур 50кz/м²
Салхины ачаалал 35кz/м²

Барилга архитектур
Тус соёлын мөвийн барилгын үйлчилгээний хэсэг танхилгээрээ 22.0x30.0 метр хэмжээтэй 2 давхар, заагны хэсэг 24.0x18.0 метр хэмжээтэй 1 давхар давхар мөвдөө барилгын 1-р давхарг Урлаг заал, номын сан, номын фонд, нүцгү, хүүдс салх өрөө (эр, эм), ажилчдын хүүдс салх өрөө, орчин цэврийн өрөө (эр, эм), өлгүүрийн өрөө, дулааны цэвэр, цахилгааны өрөө, холбоо дохиоллын өрөө, 2-р давхарг багш ажилчдын өрөө, захиргаа, асууцлагын өрөө, орчин цэврийн өрөө (эр, эм), кино проекцын өрөө, бүжгийн дэмжлэлийн өрөө, сургалтын өрөө мөвдөө

"Соёлын мөв"-ийн үйлчилгээний хэсэг танхилгээрээ 22.0x30.0м хэмжээтэй мөвөр бетон каркасын 2 давхар, заагны хэсэг танхилгээрээ 24.0x18.0м хэмжээтэй мөвөр бетон баазан, мөвөр дэнцүрцү, сөнбүчэн хучилттай дан барилга болно. Инженер геологийн "Тадан үндэс" ХХК-ийн 2022 онд боловсруулсан дугаар №2710 тоол, ЗТ17-35/19 дүгнэлтээр барилгын бүдр нь бор ширгал өнгөтэй, нягт, бага чийгтэй, дээд орчин үеийн дөрвөдөгчийн настай, дөлдөвдү-примөвийн заримтай (d-p0III-IV), жижиг ширхэгтэй элсэн үл хөрө болно. Талбайд хөрөнхий ус ширхэггүй

Цэ, дулаан хангамж
ХА/А/А/II: Домор халаалтын системийн дулаан зөөгчийн температур 90°C, 70°C-д гадна агаарын температурыг халаалтад -29.8°C-д тооцож. Халаалтын систем нь доороос түгээлтэй 2 хоолойн нугарднал систем байна. Халаалтын системийн хуаз халаах хэрэгсэлд бөдрлэх хийн краны түгээлтэйгээр эвдүлдүна. Барилгын бүх өрөө маслагданад мемал ширэн радиатор мөвдөө

УСАН ХАНГАМЖ: Цэ хангамжийн шугамыг цэврийн ган яндангаар усрах ба ГОСТ 3262-75 байна. Босоо болон галбар шугамыг зориулалтын тосон бүрдгээр 2 дахин динд, галбар шугамчудын халмаас хоших цэвэр усны шугамыг хөндөн цагдан солхон суднаар хоолойг автоматпог-оор дулаандан шал эхэл ханын бүтээц дагдан эрдэст заагчаар усарна. Хоолойг Монгол улсад нэрвэгдөж байгаа ННЗ хангаан байна.

Барилгын гадна ариуцгах замшугамыг БУХ-1,2 хүдгээр дамжин 15м³ септикт холбохоор мөвдөөлөн, бохир усны хүүдгт давхар модон заг хийж дулаандан бохир усны шугамыг технологийн шаардлага хангаан хувицар /РРК/ хоолойгаар холболт хийнэ (Кв-шрүдүл SN 8) Ф-160мн хоолойг НОРТ гадаргуугаар РУР хамтү хөөгөн дулаандгаар ороож усрахаар мөвдөө

АЖЛЫН ЗҮРГИЙН ҮНДСЭН БҮРДЛИЙН ЖАГСААЛТ

№	ЗҮРГИЙН НЭР	ЗҮРГИЙН МАРК	ХҮҮДАСНЫ ТОО
1	Ерөнхий өгөгдөл	ЕӨ	1
2	Ерөнхий мөвдөөлөгөө	ЕТ	6
3	Барилга архитектур	БА	18
4	Барилга бүтээц	ББ	40
5	Халаалт, салхийч	ХАС	16
6	Цэвэр, бохир ус	ЦБҮ	10
7	Хүчин мөхөөрөмж, домор зэрэглүүлээ	ХТ, ДТ	18, 3
8	Холбоо дохиолол	ХД	8
9	Гадна дулаан	ГДТ	12
10	Усан хангамж ариуцгах замшуга	УХАТ	8
11	Гадна цахилгаан	ЦЦ	7

БАЙГУУЛАЛТ СХЕМ М1:500

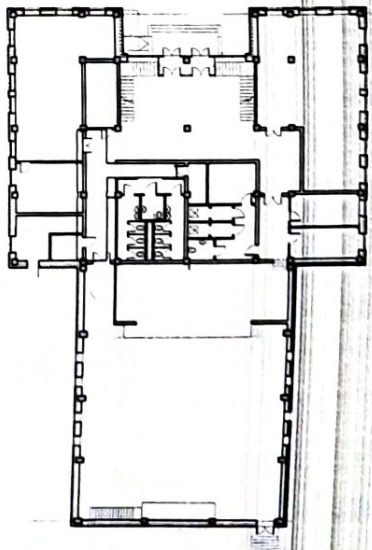

46.6м

ТЕХНИК, ЭДИЙН ЗАСГИЙН ҮЗҮҮЛЭЛТҮҮД

№	НЭР	ХЭМЖИХ НЭГЖ	ТОО ХЭМЖЭЭ
1	Давхурын тоо		2
2	Хүчин чадал		30.0x46.60
3	Барилгын эзэлхүүн	м³	6335.0
4	Барилгажилтын талбай	м²	1666.80
5	Ашигтай талбай	м²	1535.10
6	Ажлын талбай	м²	1152.6
7	К1	Ажлын талбай/Ашигтай талбай	0.75
8	К2	Барилгын эзэлхүүн/Ашигтай талбай	5.50



ЗАВХАН АЙМАГ, СОНГИНО СУМ
200 ХҮНИЙ СУУДАЛТАЙ СОЁЛЫН ТӨВИЙН БАРИЛГА

Ерөнхий өгөгдөл

Архитектор	Х.Андрмүвшин	ЕГ шифр	Масштаб	Үе шат
Гүйцэтгэсэн	Х.Андрмүвшин	БМ-01/22	Н1:100	Огноо
Шалгасан	Ш.Стол	ТГ шифр	Зургийн дугаар	Хүндэс
			Ев-1	1

200 ХҮНИЙ СУУДАЛТАЙ СОЁЛЫН ТӨВИЙН БАРИЛГА

Ерөнхий өгөгдөл

Архитектор	Х.Андрмүвшин	ЕГ шифр	Масштаб	Үе шат
Гүйцэтгэсэн	Х.Андрмүвшин	БМ-01/22	Н1:100	Огноо
Шалгасан	Ш.Стол	ТГ шифр	Зургийн дугаар	Хүндэс
			Ев-1	1

ЗӨВШӨӨРСӨН: /Х.ДЭЛГЭРДААН/

ЕРӨНХИЙ ТӨЛӨВ/ЛӨГӨӨ М1:1000

ҮНДЭСЛЭЛ
 -Завхан аймгийн Сонгино сумын Засаг даргын 2022 оны 06-р сарын 22-ны № А/В/ тоон газар эзэншүүлэх зохирол, зурга төсөл боловсруулалт зэрэг.
 -Завхан аймгийн ТХБХБГ -ын хот болуулагчлын нэгдэлчин сангийн 030239 зураг
 -Хот төсөнгө мөнгөйлөлт барулаажиллын норт ба дүрэм БНБД 30.01.04.-чин 2 дугаар зүйлдүг үндэслэн ерөнхий төлөвлөгөөний зурагдүг зүүцлэгдэй.

№	ТӨЛӨВ/ЛӨГӨӨ	ТАМБАР
1	ТӨЛӨВ/ЛӨГӨӨ БҮЙ СӨГЛИН ТӨӨ	2 ДАВХАР
2	СҮРГЭҮЙ/Ь	0100 БАЙГАА
2	БАНХ	0100 БАЙГАА

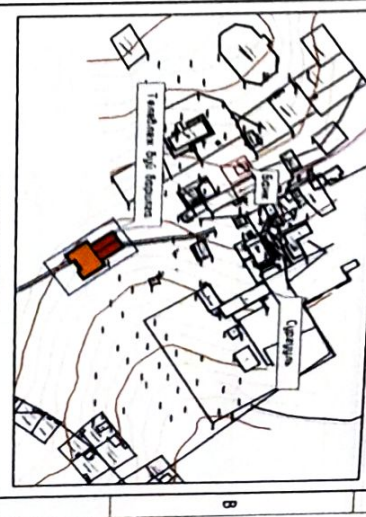

- ТАНИХ ТЭМДЭГ:**
- ТӨЛӨВ/ЛӨГӨӨ БҮЙ БАРИЛГА
 - ТӨЛӨВ/ЛӨГӨӨ БҮЙ АР АН ХҮНИЙ ЗАМ ТАМБАР
 - ТӨЛӨВ/ЛӨГӨӨ БҮЙ МОД БҮГТ СӨӨГ
 - ТӨЛӨВ/ЛӨГӨӨ БҮЙ НОГООН БАЙГУУЛАГЧ
 - ТӨЛӨВ/ЛӨГӨӨ БҮЙ АВТО ЗОГСООН
 - НЭГТГЭЭЛСЭН ХӨРТ
 - ХЭТГИЙН ТӨЛӨВ/ЛӨГӨӨНИЙ АВТО ЗАМ
 - ГАДИН ГЭРЭЛТҮҮЛЭГ
 - ӨНДРИЙН ХАЯРБАР
 - ТӨЛӨВ/ЛӨГӨӨ БҮЙ ХАШИА

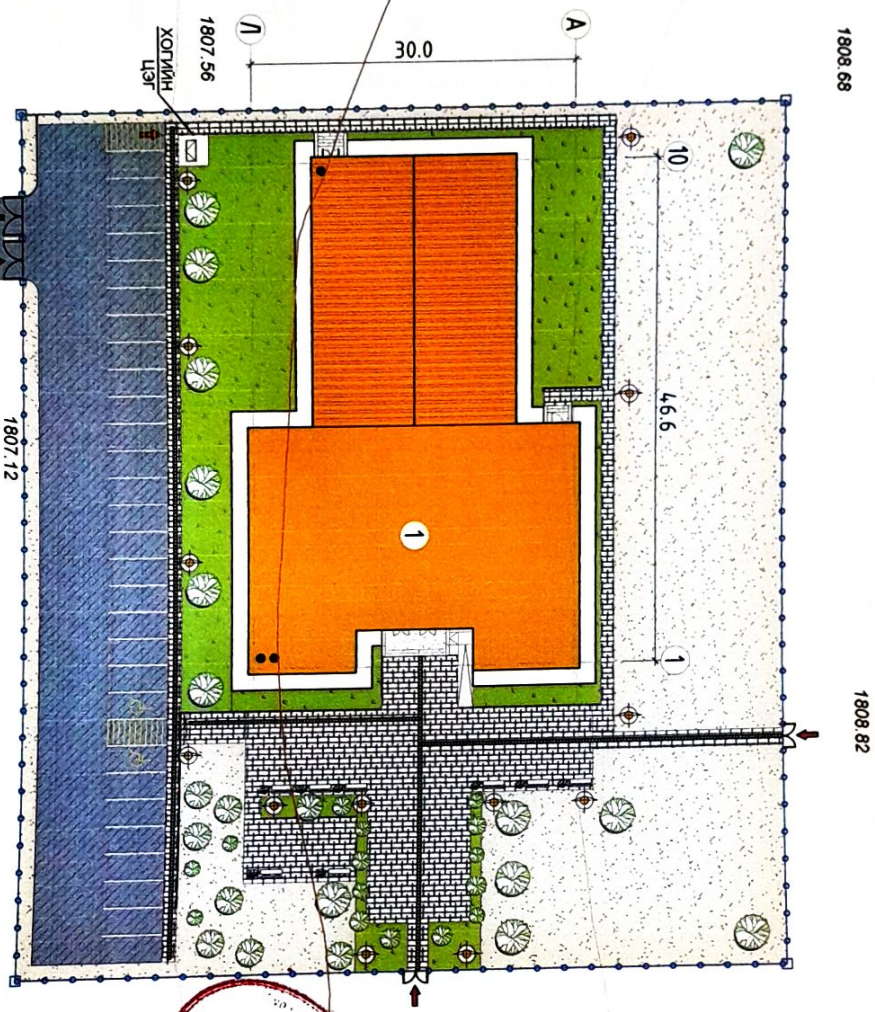

ХУВИЛТ
 2023-05-09
 Х.ДЭЛГЭРДААН

200 ХҮНИЙ СЭЭЛЭГТЭЙ СӨГЛИН ТӨВИЙН БАРИЛГА		ЕРӨНХИЙ ТӨЛӨВ/ЛӨГӨӨ		Завхан аймгийн Сонгино сумын Засаг даргын 2022 оны 06-р сарын 22-ны № А/В/ тоон газар эзэншүүлэх зохирол, зурга төсөл боловсруулалт зэрэг.	
Архитектор	Х.Андропович	ЕГ шифр:	БН-01/22	Масштаб	М1:1000
Гүйцэтгэсэн	Э.Зарданаев	ТГ шифр:	Зүргийн дугаар	Хүндэтгэсэн	Х.Дэглэрдаан
Шалдасан	Ш.Сайсан	ШЕСТОН	ШЕСТОН	ТГ шифр:	ЕТ-1
Завхан аймгийн Сонгино сумын 200 хүнийг сээлэгтэй сөгийн төвийн барилга				Үе шат:	А3
ЕРӨНХИЙ ТӨЛӨВ/ЛӨГӨӨ				Огноо	2022
Архитектор				Хүндэтгэсэн	Х.Дэглэрдаан
Гүйцэтгэсэн				ТГ шифр:	Зүргийн дугаар
Шалдасан				ШЕСТОН	ШЕСТОН

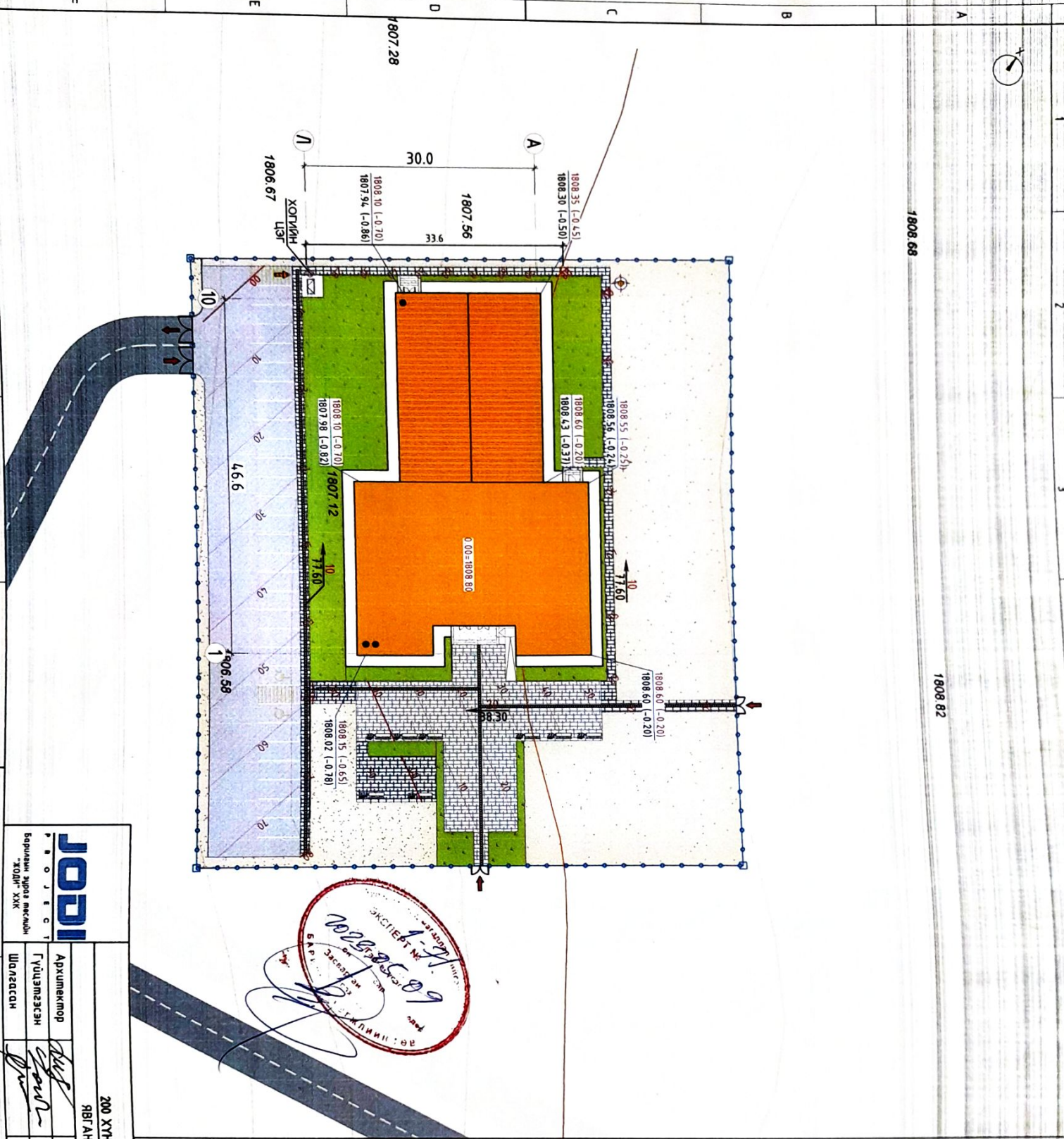

ТАНИХ ТЭМДЭГ:

- ТӨВӨР/ӨВХ БҮН БАРИЛГА
- ӨНДРИЙН ХАЯГСАР
- 1 ДАТЗАР ДАВХРЫН ШАЛРЫН ТҮШИН
- ТӨВӨР/ӨВХ БҮН ЯВГАН ХҮҮНИ ЗАМ ТАЛСАЙ
- ТӨВӨР/ӨВХ БҮН МОЛ БҮГТ СӨРГ
- ТӨВӨР/ӨВХ БҮН НОГООН САЙТЧУЛАХ
- ТӨВӨР/ӨВХ БҮН АВИО ЗОГСОЛ
- ХЭТИЙН ТӨВӨР/ӨЛГӨНН АВИО ЗАМ
- ӨНДРИЙН ХАЯГСАР
- УЛААН ГОРИЗОНТАЛЬ
- ХАЯГ ГОРИЗОНТАЛЬ
- ТӨСВИЛБ
- 10
- 77.60
- 10
- 10

ЗАВХАН АНГААГ СОФИГАНД СУМ
200 ХҮҮНИ СЭЭДЛЭЛЭЙ СӨБӨНН ТӨВИЙН БАРИЛГА
ЯВГАН ЗАНИНН ГОРИЗОНТАЛ

Аркумектор	Х. Амгиртүвшин	Нэгжлэг	МТ:1000	Үе шат:	АЗ
Гүдэмжсэн	Н.Мөнх-ямбао	ТТ шурф:	БМ-01/22	Хугацаа:	2022
Шалбарсан	Ш.Сэвэл	Зургийн дугаар	ЕТ-2		6

ЛОДИ
 Өрнөд улс
 Бүгдэлэн явдаг мөхсөд
 "ЛОДИ" ХХК

ТАНИХ ТЭМДЭГ:

- 1808 82 - ГЭВЭЭНЭХ БҮЭН ӨНДӨР - ОЛОО БАЙГ АА ӨНДӨР
- +28.05 - ӨНДРИЙН ХАГААРАЛ
- 0.00 - НЭМТЭГЭХ ХӨРСӨНИЙ ЭЗЭЛХҮҮН - ХАСАГ ДАХ ХӨРСӨНИЙ ЭЗЭЛХҮҮН
- 0.22 - ОЛОО БАЙГ АА ЦЭГ БОЛОН ТӨРӨӨЛӨЛТИЙН ӨНДӨР ЖИЛТИЙН ЗӨРҮҮ

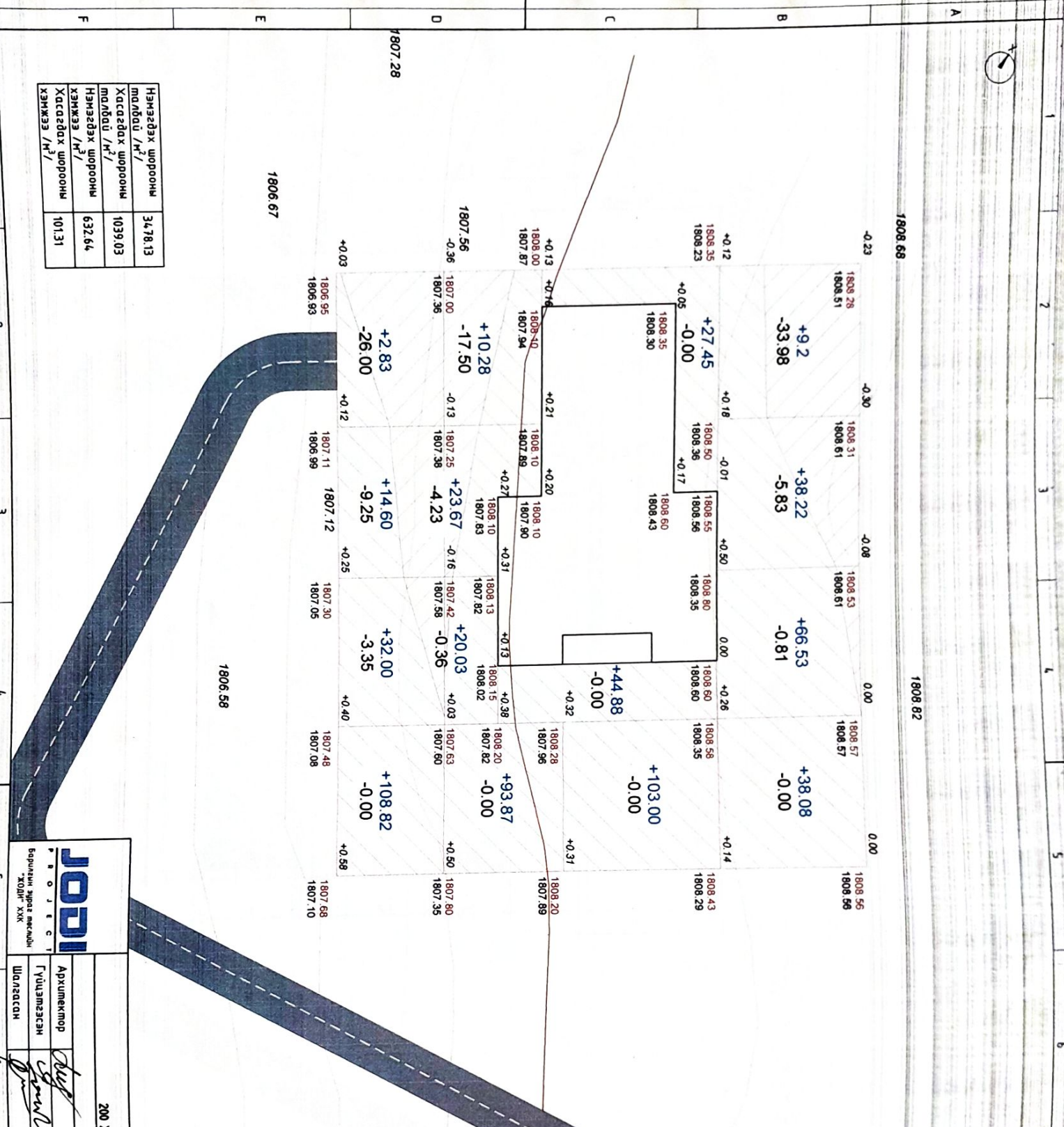

Нэмэгдэх шорооны талбай /м²/	34,78.13
Хасагдах шорооны талбай /м²/	1039.03
Нэмэгдэх шорооны хэмжээ /м³/	632.64
Хасагдах шорооны хэмжээ /м³/	101.31

ЮДИ БОРУУН ЗЭРГЭ МЭСЭДИЙН ХОДИН ХХК

ЗАВХАН АЙМАГ СОНГИНО СУМ
 200 ХҮНИЙ СУДАЛТАЙ СӨДӨН ТӨРӨӨЛӨЛТИЙН БАРИГДА

Аркументор	Х.Андрейбушин	Масштаб	Үе шим:
Гүчлэмэсэн	<i>Andriyushin</i>	М:1:1000	Огноо
Шалгарсан	Н.Мөнх-нямаа	Зургууны дугаар	Хугацаа:
	Шестол	ЕТ-3	6



A B C D E F 1 2 3 4 5 6 7 8

1808.66 1808.82 1808.28 1808.51 1808.31 1808.61 1808.53 1808.61 1808.57 1808.57 1808.56 1808.56

1807.56 1807.80 1807.36 1808.30 1808.43 1808.28 1807.96 1808.20 1808.56 1807.80 1807.35 1808.80 1808.29

1808.00 1807.87 1808.10 1807.94 1808.10 1807.89 1808.10 1807.90 1808.13 1808.15 1808.20 1808.28 1807.96 1808.20 1807.89



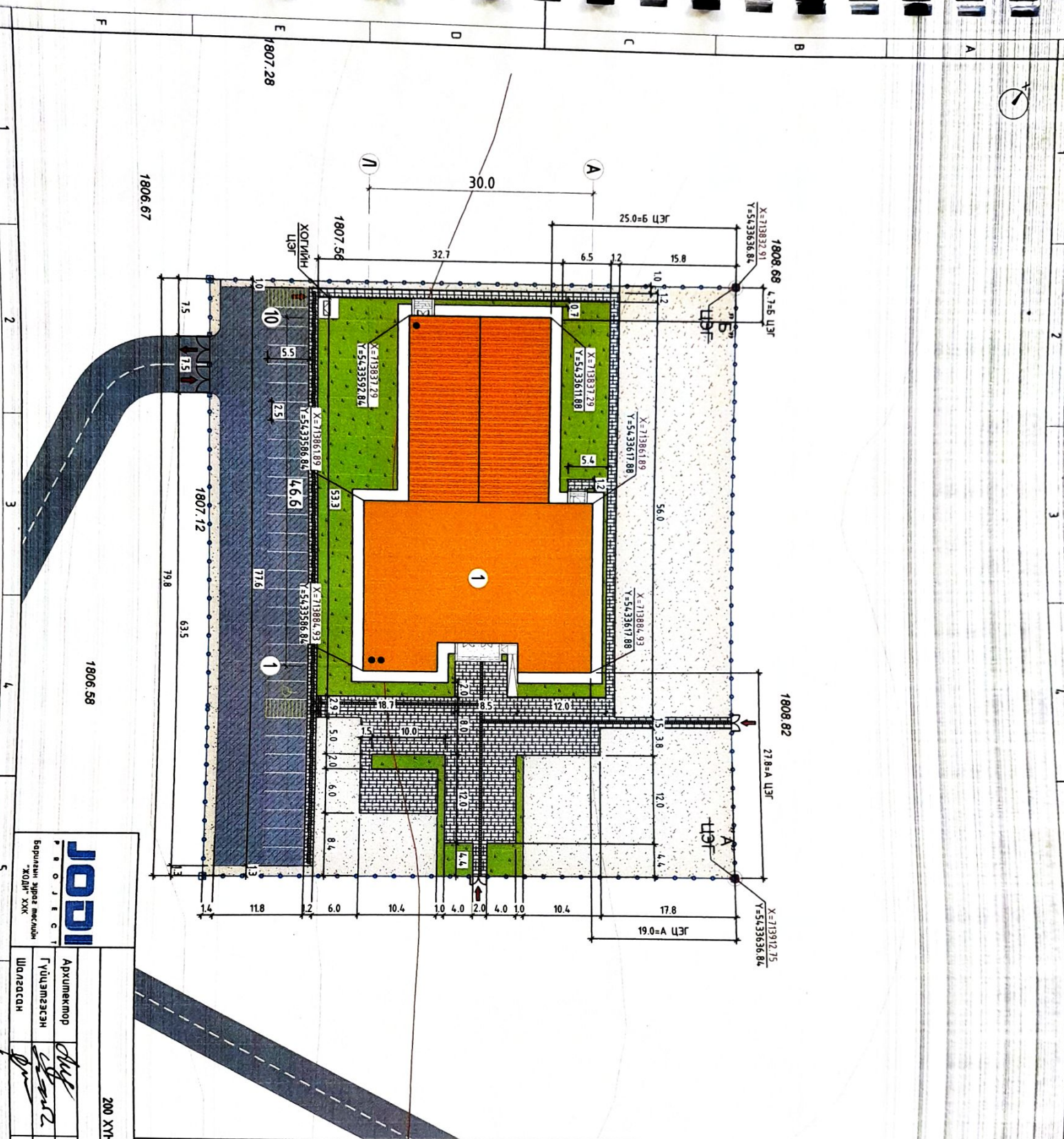

1808.00 1807.94 1808.10 1807.90 1808.13 1808.15 1808.20 1808.28 1807.96 1808.20 1807.89

1807.28 1806.67 1806.58



БАРИГА БАЙГУУЛАХИЙН ТОДОРХОЙЛОЛТ	
№	Тодорхойлолт
1	Төлөвлөж буй Соёлын Төв
2	Сургууль
3	Дэлгүүр

ТАНИХ ТЭМДЭГ:

-  -Төлөвлөж буй барилга
-  -Тулгуурын Цэг
-  -Цэгийн Координат
-  -Галда Гэрэлтүүлэг
-  -Бүлгийн Хаягбар

ТАМЛААР

1. Тус барилгын улаан шугамыг холбогдох шугам сүлжээний байгууллагуудын төлөөлөгчдийн хамт олон дор эрх бүхий ААН-аар мэдүүлж ахиад хүлээн авна.
2. Барилгын хойлагийн холболгыг хийдгээ цаагийн координат (х, у) заасны дагуу холбоно.
3. Ерөнхий мөвөлбөгөө, өндөржилт, зам талбайн хүчлэмийн зэргээс ET-1, 2, 3, 4 хурдаснаас шүс тус үз.
4. Бүх хэмжээг нөмрөөр өгөв.

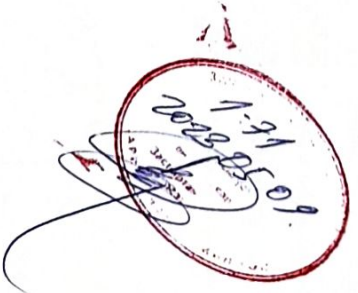

ЗАВХАН АЖЛАГ, СОГТИНО СҮМ
200 ХҮНИЙ СУЙДАЛТАЙ СОЁЛЫН ТӨВИЙН БАРИГА

ЗАН ХЭНЖЭЭ

Архитектор	Х.Амаршүвшин	ЕГ шдфр:	Насшмоб	Үе шат:	АЗ
Гүцэмтэсэн	Н.Мөнх-уняса	БМ-01/22	Н11000	Огноо	2022
Шалдасан	Ш.Сэбол	ТТ шдфр:	Зэргэцийн дараар	Хурдас:	6
			ET-4		АЗ

ЮДИ Пројект
 Борлуулсан зэвсэгтэй хэдий ххк

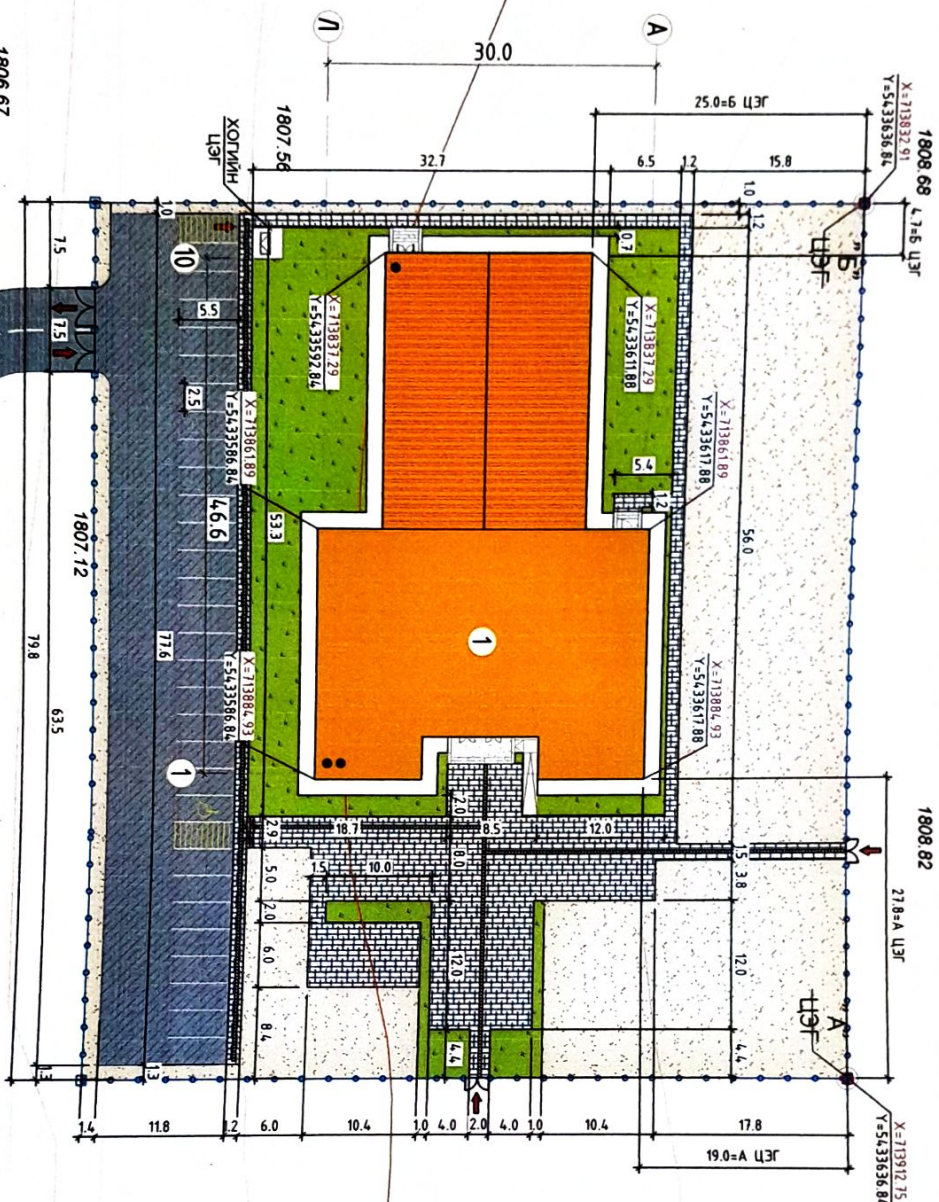

БАРИЛГА БАЙН УЯАЛМЖИЙН ТОДОРХОЛЛОЛТ	
№	Тодорхойлолт
1	Төлөвлөх бийгвэр ТӨБ
2	Сургууль
3	Дэлгүүр

- ТАНИХ ТЭМДЭГ:**
- Төлөвлөх бийгвэр А
 - Тулгуурны ЦЭГ
 - ХУВИРГА
 - ЦЭГИЙН КООРДИНАТ
 - ГАРЫН ГЭРЭЛТҮҮЛЭГ
 - ӨӨРӨЙН ХАЛГААР

ТАЙЛБАР

1. Тус барилгын урсан шугамныг хойгоордох шугам сүлжээний байгууллагын төлөөлөгчийн хяналтан дор эрх бүхий ААН-аар мөвийж алмаар хүлээн авна.
2. Барилгын хэвмэрийн хойгоорхи хийхдээ цэвэр координат (х, у) зогсны дагуу холбоно.
3. Ерөнхий төлөвлөгөө, өндөржилт, дам талбайн хуучимын зургийг ЕТ-1, 2, 3, 4 худалданаас мус мус үз.
4. Бүх хэмжээг нөмрөөр өгөб.

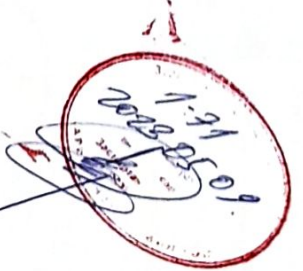

ЮДИ
Борлуулч зурга төслийн "ХОДИ" ХХК

ЗАВХАН АЙМАГ, СОНГИНО СУМ
200 ХУВИЙ СЭЙДЛЭЙГ СӨБЛИЙН ТӨВИЙН БАРИЛГА

ЭЙН ХЭМЖЭЭ		Масштаб		Үе шат	
Архитектор	<i>[Signature]</i>	ЕТ шифр:	БН-01/22	Огноо	2022
Гүйцэтгэсэн	<i>[Signature]</i>	НМөх-үнжээ	ТТ шифр:	Зургийн дүгээр	Худгас:
Шалгасан	<i>[Signature]</i>	ШЕСӨН		ЕТ-4	6

А3

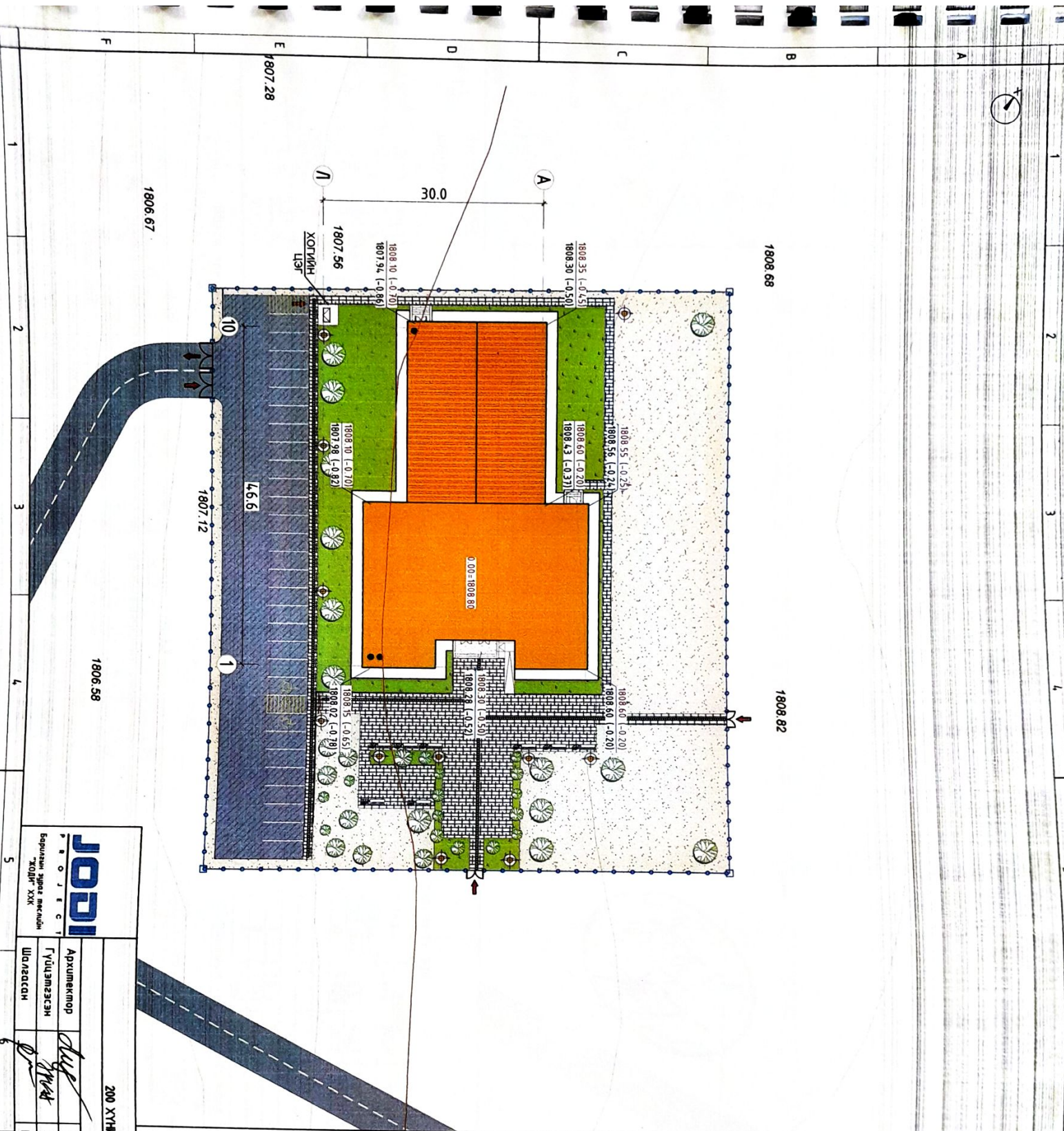

БАРИЛ А БАЙГ УУЛАХНИЙ ТОДОРХИЙЛОЛТ	
№	ТӨЛӨВЛӨХ БҮЙ СӨЛӨН ТӨВ
1	ТӨЛӨВЛӨХ БҮЙ СӨЛӨН ТӨВ
2	СЭРГҮҮЛЬ
3	ДЭЛСҮҮР

ТАНИХ ТЭМДЭГ:

- ТӨЛӨВЛӨХ БҮЙ БАРИЛ А
- ТҮЛ СЭРҮҮН ЦЕГ
- ТӨЛӨВЛӨХ БҮЙ ӨНДӨР ОЛОО БАЙГ АА ӨНДӨР
- ӨНДӨРНИ ХААЛГААР
- 1 ДҮГТЭЭР ДАВХРЫН ШАЛНЫ ТҮВШИН
- ТӨЛӨВЛӨХ БҮЙ ЯВЛАН ХҮНИЙ ЗАН ТАЛБАН
- ТӨЛӨВЛӨХ БҮЙ НОЛ БҮТ СӨӨТ
- ТӨЛӨВЛӨХ БҮЙ НОГООН БАЙГУУЛАХ
- ТӨЛӨВЛӨХ БҮЙ АВТО ЗОРСООЛ
- ХЭТГИЙН ТӨЛӨВЛӨЛТИЙН АВТО ЗАН

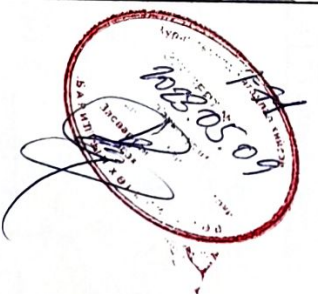

ЗАВХАН АЖААТ СОГТИНО СҮМ
200 ХҮНИЙ СЭЭЛЭЛТЭЙ СӨЛӨН ТӨВИЙН БАРИЛ А
ӨНДӨРЖИЛТ

Аркумектор	Х.Анхорынболун	Масштаб	Огноо
Гүйдэмгэсэн	З.Эрдэнэмэс	ТТ шифр:	2022
Шалдасан	Шестол	Зургийн дугаар	Хугацаа:
		ET-5	6

ET шифр: БМ-01/22
 М1:1000
 2022

Үе шал: АЗ
 2022

1808.68
1808.82
1807.28
1806.67
1806.58
1807.56
1807.94
1808.10
1808.30
1808.35
1808.55
1808.60
1808.67
1808.75
1808.80
1808.82
1808.85
1808.90
1807.94
1807.98
1808.10
1808.15
1808.28
1808.30
1808.35
1808.43
1808.55
1808.60
1808.67
1808.75
1808.80
1808.82
1808.85
1808.90

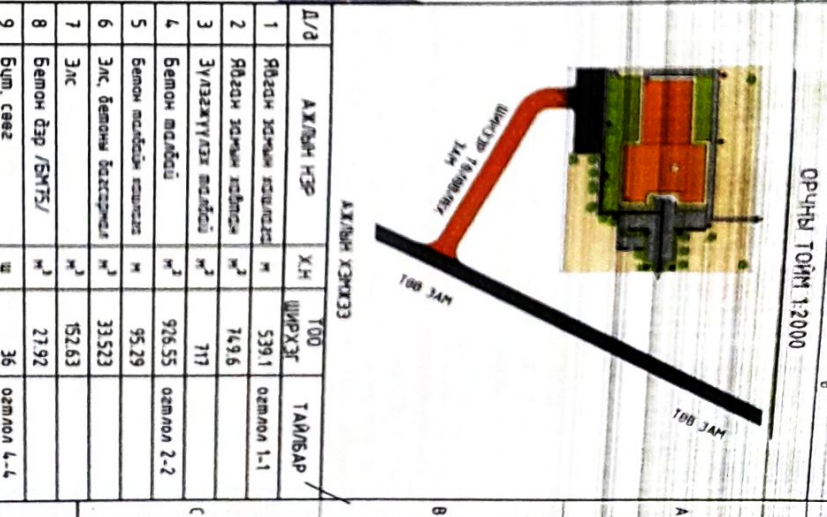
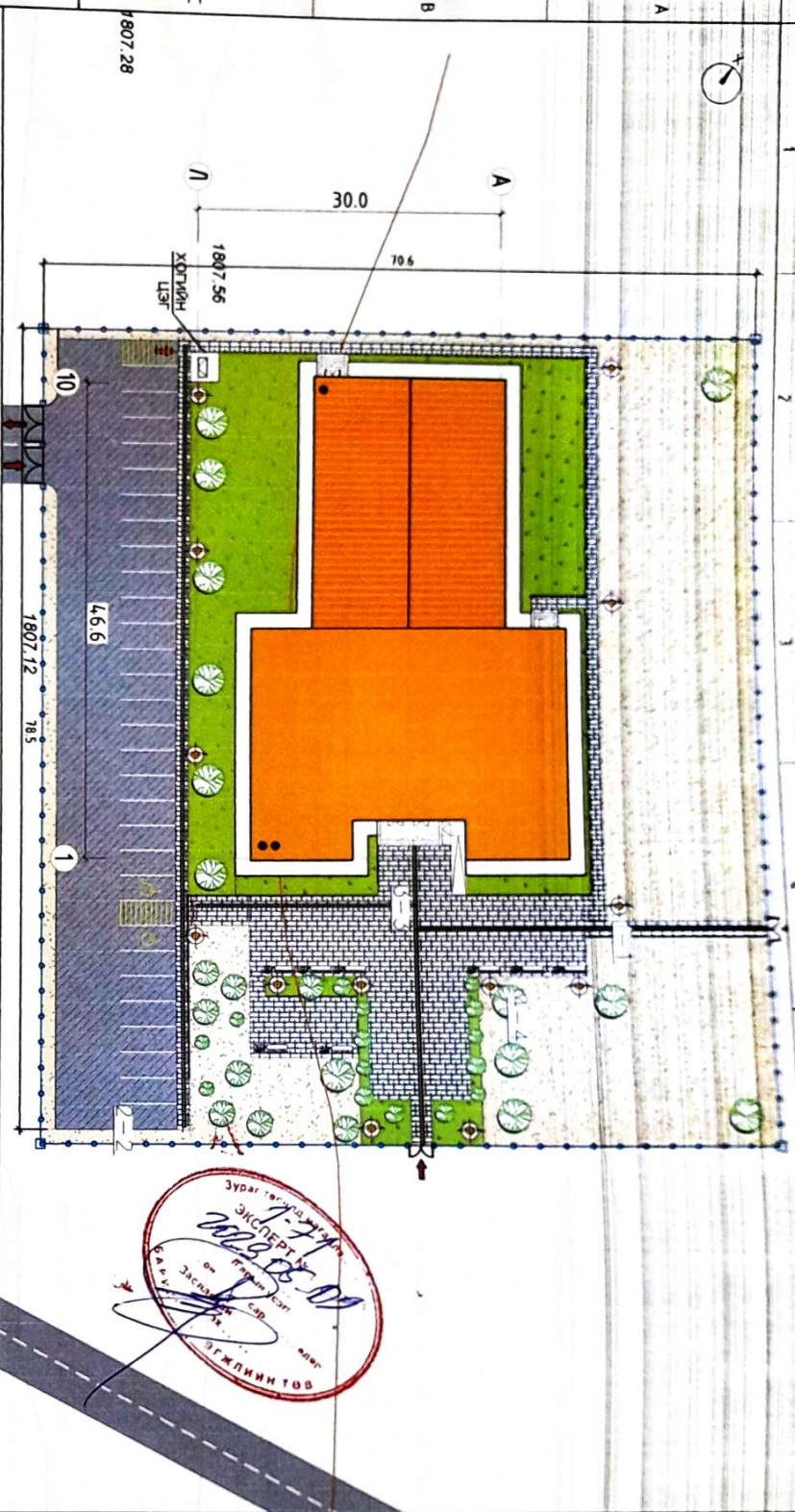

Д/д	Ажлын нэр	Х.Н	ТОО	ТАЙЛБАР
1	Явган замын хөшөө	м	539.1	озмол 1-1
2	Явган замын хөшөө	м ²	74.96	
3	Зүлээжүүлсэн хөшөө	м ²	717	
4	Бетон малбай	м ²	926.55	озмол 2-2
5	Бетон малбайн хөшөө	м	95.29	
6	Элс, Бетонны багсармал	м ³	33.523	
7	Элс	м ³	152.63	
8	Бетон дэр /БМТ5/	м ³	27.92	
9	Бүт, сөөг	ш	36	озмол 4-4
10	Т.З ирээнд хөшөө	ш	54.1	озмол 3-3

ХАШАДНЫ МАТЕРИАЛЫН ТҮҮВЭР

№	Төлөвлөлт	НЭР	Тооцур	НЭЖ	Бүгд	Тайлбар
		Хашааны суурь, Бетонны өнгөл В10	V=8.64 м ³			
		Нүдм 300 м хашаа	24.1 секц	16.5	3976.5	
		□ 40x40x2 2.25кг/м L=1700	10	3.825	38.25	
		НИИТ			4014.75	
		1 секц 1.25м хашаанд			16.5	
		□ 40x40x2 2.25кг/м L=1700	1	3.825	3.825	
		□ 25x25x15 1.03кг/м L=1250	2	1.287	2.574	
		□ 25x25x15 1.03кг/м L=1400	7	1.442	10.094	

Бүт, сөөг
/Озмол 4-4, масштаб 1:20/

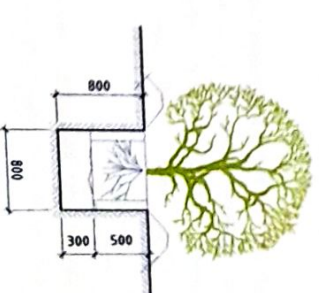

Хөмөр хөдлөмжгүйн хэд маяг /Озмол 3-3/



Явган замын хөшөө
/Озмол 1-1, масштаб 1:20/

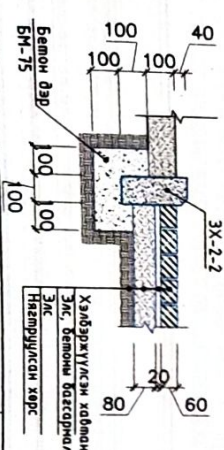

Бетон малбайн өдмө зосгоол
/Озмол 2-2, масштаб 1:20/

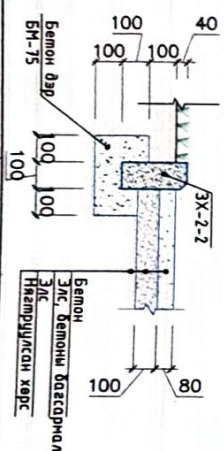

ЗЭВХЭН АЖЛАГ, СОФИНО САН
200 ХТӨЙ СЭЭЛЭЙДЭЙ ГЭЭЛЭЙ ТӨВИЙН БАРИЛГА

ЭАН ТАЛБАН ХУЧИЛТ

Архитектор	Гүдэмтэсэн	Шалдасан	ЭГ шурф:	БМ-01/22	Наснайд	НТ-1000	Үе шим:	А3
			ТГ шурф:		Хурдаст	6		

Бүтэцтэй зураг төсвийн "ХӨН" ХХК

БА.МАРКТАЙ ЗЭРГИЙН ЖАГСААЛТ

Д/д	ЗЭРГИЙН НЭР	МАРК
1	ТАЙЛБАР БИЧИГ, ЗЭРГИЙН ЖАГСААЛТ	БА-1
2	ДОТОР ЭАСЛЫН ТОДОРХОЙЛОЛТ	БА-2
3	1-Р ДАВХРЫН БАЙГУУЛАЛТ	БА-3
4	2-Р ДАВХРЫН БАЙГУУЛАЛТ	БА-4
5	ОГТЛОЛ А-А	БА-5
6	ОГТЛОЛ Б-Б	БА-6
7	ОГТЛОЛ В-В	БА-7
8	ДЭЭВРИЙН БАЙГУУЛАЛТ	БА-8
9	ДЭЭВРИЙН ХЭСЭГЛЭЛ	БА-9
10	Л-А ТЭНХЛЭГ ДАГУУХ НҮҮР ТАЛ	БА-10
11	А-Л ТЭНХЛЭГ ДАГУУХ НҮҮР ТАЛ	БА-11
12	1-10 ТЭНХЛЭГ ДАГУУХ НҮҮР ТАЛ	БА-12
13	10-1 ТЭНХЛЭГ ДАГУУХ НҮҮР ТАЛ	БА-13
14	ХААЛГА, ЦОНХНЫ СХЕМ ЗЭРГЭГ, ТҮҮВЭР	БА-14
15	1-Р ДАВХРЫН ШАЛНЫ БАЙГУУЛАЛТ	БА-15
16	2-Р ДАВХРЫН ШАЛНЫ БАЙГУУЛАЛТ	БА-16
17	1, 2-Р ДАВХРЫН ШАЛНЫ ТОДОРХОЙЛОЛТ	БА-17
18	ДОТОР ШАЛТШ-1, ХЭСЭГЧИЛСЭН БАЙГУУЛАЛТ	БА-18
19	АРИУН ЦЭВРИЙН ӨРӨВӨ-1 ХЭСЭГЧИЛСЭН БАЙГУУЛАЛТ	БА-19
20	АРИУН ЦЭВРИЙН ӨРӨВӨ-2 ХЭСЭГЧИЛСЭН БАЙГУУЛАЛТ	БА-20
21	ГАНДНА ДОВЖОО 1/Г.Д-1/ БАЙГУУЛАЛТ, ОГТЛОЛ, ХЭСЭГЛЭЛ	БА-21
22	ГАНДНА ДОВЖОО 2, 3/Г.Д-2, 3/ БАЙГУУЛАЛТ, ОГТЛОЛ, ХЭСЭГЛЭЛ	БА-22
23	1-Р ДАВХРЫН ТОНОГ ТӨХӨӨРӨМЖИЙН БАЙГУУЛАЛТ	БА-23
24	2-Р ДАВХРЫН ТОНОГ ТӨХӨӨРӨМЖИЙН БАЙГУУЛАЛТ	БА-24

ТАЙЛБАР БИЧИГ

Үндэслэл

Зэвхэн айвгийн Сонгино суманд баригдах 200-н хүний суудалтай соёлын мөдийн барилгын ажлын зурга төслийг холбогдох барилгын норм, дүрмийг үндэслэн барилгын зурга төслийг "ЮДИ" ХХК-д боловсруулав.

Ерөнхий хэсэг:

- Газар хөдөллийн баал (Чичрхийлийн) 9 баал
- Барилгын ангилал -II
- Галын зэрэглэл -II

Барилга баригдах бүсийн цаг уурын тодорхойлолт:

Гадна агаарын тооцоот температур -44,5°С
Цасны ачаарал 50кг/м²
Салхины ачаарал 35кг/м²

Ерөнхий төлөвлөгөө:

Хот, тосгонд төлөвлөлт барилгажилтын норм ба дүрэм БНД 30-01-04, болон Хот сууринд зудгаж, зам төлөвлөлт БНД-32-01-04-ыг мөрдөжөө болгож холболт хийж барилгын ерөнхий төлөвлөгөөний ажлын зургийг гүйцэтгэнэ.

Архитектур төлөвлөлт:

Соёлын мөдийн барилгын үйлчилгээний хэсэг тэнхлэгээрээ 22.0х30.0 метр хэмжээтэй 2 давхар, заагийн хэсэг 24.0х18.0 метр хэмжээтэй 1 давхар байхад төлөвлөв. Барилгын 1-р давхарг зарлаг эвдл, номын сан, номын фонд, музей, худгас солх өрөө (эр, эм), ажилчдын худгас солх

өрөө, ариун цэврийн өрөө (эр, эм), өлзгүүрийн өрөө, дулааны уэль, цахилгааны өрөө, холбоо дохиоллын өрөө, 2-р давхаргт баш, ажилчдийн өрөө, захиргаа, асуулахын өрөө, ариун цэврийн өрөө (эр, эм), кино проекций өрөө, бүжгийн бэлтгэлийн өрөө, сургалтын өрөө төлөвлөв.

Гадна, дотор хана

Барилгын гадна дүүрэгтээ 360мм хөнгөн блок (100кг/м³ нягттай), 25кг/м³ нягттай МНС 429-98 стандартын шаардлага хангасан, галд шатааггүй Ш1 угуулалттай 150мм хөвөнцөрөөр дундаж өнгөлөгөөний 120мм тоосгоор өрөө, дулаагаа нь МНС 4629-2007 стандартын NF хөвөнцөр байна. Дотор ханаг ханга 120, 250 мм-ийн тоосгон ханатай төлөвлөв. Барилгын ажлыг гүйцэтгэх явцад төлбөр дээр өрлөгт бүтээц, барьцагдуулах зурмаг, шаардлага зэрэгт туршилт, сорилт, хяналт шаагаллын ажлыг хийж гүйцэтгэж байдал зохино.

Цонх

Цонх нь зурагт үзүүлсэн загварын дагуу наамал шилэн багц бүхий цагаан өнгийн пласттик рамтай байна. /MNS5830-2008 стандартад нилцсэн/ Цонхыг гадна усны хаяага, чулуун мөдийнгийн хамт захиалж хийлгэнэ. Цонхны загвар хэмжээ, марк, түвбрийг БА-14 хурдсанд мусгасан. Гадна хаалаа цонхны наамал шилэн багц нь МНС 4753 : 2011 шаардлага хангасан байна. Шилэн багц ханга дэнхнүүрү, хана, шалны бетон хийцэд бэхлэн тогтооно.

Хаалага

Барилгад хэрэглэх дотор хаалагыг зурагт үзүүлсэн загварын багцуу стандартын шаардлага хангасан сайн чанарын модоор үйлдвэрт захиалж хийлгэнэ. Бүх дотор хаалагыг ус чийгэнд мэдвэртэй цацбар өнгийн мотон будагтай байна. Гол орцын гадна, дотор талд наамал шилэн багц бүхий мөмөр рамтай хаалага хийнэ. /MNS5830-2008 стандартад нилцсэн/ Дулааны уэль, галын орц гарц нь дулаалагатай хүрэн өнгийн мөмөр хаалага байна.

Хаалаганы загвар хэмжээ, марк, түвбрийг БА-14 хурдсанд мусгасан.

Шам

Шамны талбайг чулуун хайрагсаар өнгөлж, хүйс хашлагыг мөмөөр, баруулыг зурагт үзүүлсний дагуу хийнэ. Төмөр эвдэлхүүнүүдийг мөмрийн будгаар 2 үе будаж өгнө /БА-18/ хурдас.

Тэнхлэг

"1-5, А-Г" хэсгийн дээдэр нь хөдмөгүл хар цаасан дээдэр байна. Харин урлаг зааны дээдэр нь 2 надултай галд мэдвэртэй чулуун хөвөн дулаагаа бүхий 15см зузаантай гөмдүүлчэн дээдэр болно. Дээдрийн ажлыг БНД31-07-05-ын дагуу хийж гүйцэтгэх шаардлагама.

Дотор засгал:

1-2-р давхрын өрөө тасагааны дотор засгалыг ажлыг БА-2-т хүснэгтээр үзүүлэв. Заалын металл дан нуруу, хийцүүдийг галд мэдвэржилтийн 2 зэргийн шаардлагыг хангасан хамсаалатын будгаар будна.

Гадна засгал:

Гадна засгалыг ажлыг хийхдээ дулаалагын хөөгөнцөр болон өнгөлөгөөний тоосгыг Б5 зурагт засгалы дагуу блокон хананд сайнар бэхлэж тогтооно. Засгалыг ажлыг хүийнхий улиралд хийхийг хашуу хоргуулоно. Барилгын мөмөр болон модон хийц бүтээцүүдийг зэврэлт, шатаал, мөөвөнцөрлөмөөс сайнар хамсаалах арга хэмжээг холбогдох норм, дүрмүүдэд заасны дагуу авсан бэх шаардлагама.

Цахаалын хэсэгт

0,5-ийн хайрагатай бетон тэгшилгээ хийж гадаргууд шааруу (цадлугт барзгар шаардлага) цацаж, хар саарал өнгийн кидсель будгаар 2 үе будна. Суурин гадаргууг бүхэлд нь 10см ХРС хайтан хийж, чулуун будгаар будна.

ЗЭВХЭН АЙВАГ, СОЯГИНО СУМ

200 ХҮНИЙ СУЙДАЛТАЙ СОЁЛЫН ТӨВИЙН БАРИЛГА

Аркументор	Ханарлмүшын	ЕГ шифр	Масштаб	Үе шал.
Гүйцэтгэсэн	ЗЭрдэнэмэтэс	БН-01/22	М:100	Огноо
Шааргасан	ШЕсбол	ТГ шифр	Зургуын дугаар	Худгас:
			БА-1	24

ЗЭРГИЙН ЖАГСААЛТ, ТАЙЛБАР БИЧИГ
 Архитектр *Shuf*
 ЗЭрдэнэмэтэс
 Барилгын зурга төслийн "ЮДИ" ХХК

ДОТОР ЗАСЛЫН ТОДОРХОЙЛОЛТ

№	Нэр	Талбай м ²	Периметр м	Шал	Ханга	Заслын өндөр/м/	Тээг
1	Гонх	7.2	15.14				
2	Вестибюль	78.4	41.79	Чулуун хайтмандар			
3	Коридор	36.2	28.0				
4	Нончын сан	86.4	53.1	Хурдаас	2 үе цайбар цагаан өнгийн угаардаг эмчлэсэн будаг		
5	Нончын фонд	28.5	11.6				
6	Хурдаас солих өрөө /эм/	17.1	32.8	Хүдсэцээр			
7	Хурдаас солих өрөө /эр/	16.8	31.5				
8	Дамжин өнгөрөх өрөө	12.3	26.0			2.1	2 үе цагаан өнгийн эмчлэсэн будаг
9	Аруун цэврийн өрөө	4.3	15.8				
10	Хурдаас солих өрөө /эм/	2.6	10.0	Плима			
11	Душ /эм/	2.6	12.0		Плима		
12	Хурдаас солих өрөө /эр/	2.6	10.0				
13	Душ /эр/	2.6	12.0				
14	Агуулахын өрөө	15.2	31.9	Паркем			
15	Тауз	9.5	75.0		2 үе цайбар ногоон өнгийн мөсөн будаг 2 м үргэл		
16	Заал	331	133.8	Рейк шал		6.36	Дүүжин мөс
17	Аруун цэврийн өрөө /эр/	14.1	37.6				
18	Аруун цэврийн өрөө /эм/	13.8	37.9	Плима	Плима		
19	Аруун цэврийн өрөө /хб/	4.4	15.7				
20	Коридор	38.4	65.6	Чулуун хайтмандар			
21	Цахилгааны өрөө	6.5	19.7				
22	Дулааны уязь	16.4	39.6			2.1	2 үе цагаан өнгийн эмчлэсэн будаг
23	Мүзэйн фонд	26.1	43.0				
24	Мүзэй	85.6	73.1	Паркем	2 үе цайбар цагаан өнгийн угаардаг эмчлэсэн будаг		
25	Өлгүүрийн өрөө	16	34.1				
26	Холбоо дохиоллын өрөө	5.8	21.2				
27	Шашны талбай	8.7х2	18.72	Чулуун хайтмандар			
	Бүгд	983.1					

№	Нэр	Талбай м ²	Периметр м	Шал	Ханга	Заслын өндөр/м/	Тээг
1	Вестибюль	77.4	35.3	Чулуун хайтмандар			
2	Багш ажлын өрөө	87.6	23.1	Паркем			
3	Коридор	32.6	4.99	Чулуун хайтмандар	2 үе цайбар цагаан өнгийн угаардаг эмчлэсэн будаг		
4	Захиргаа	50.3	52.4				
5	Агуулахын өрөө	16.4	32.8	Паркем			
6	Хөгжим эдлүүлгийн өрөө	52.3	57.3				
7	Аруун цэврийн өрөө /эр/	14.1	37.6			2.1	2 үе цагаан өнгийн эмчлэсэн будаг
8	Аруун цэврийн өрөө /хб/	4.4	15.7	Плима	Плима		
9	Аруун цэврийн өрөө /эм/	13.8	37.9				
10	Коридор	23.5	20.9	Чулуун хайтмандар			
11	Агуулахын өрөө	15.2	33.8		2 үе цайбар ногоон өнгийн мөсөн будаг		
12	Кино проекцын өрөө	9.9	31.7	Паркем			
13	Бужийн бэлтгэлийн өрөө	68.6	66.1				
14	Сургалтын өрөө	86.6	60.1				
	Бүгд	552					

ЗАВХАН АЙМАГ СУНГИНО СМ
200 ХҮНИЙ СЭЭДЛЭГТЭЙ СӨДӨН ТӨВИЙН БАРИЛГА

ДОТОР ЗАСЛЫН ТОДОРХОЙЛОЛТ

ЮДИ
Борлогын зорилгын өвчин "ХЮДИ" ХХК

Архитектор: *[Signature]*
Гүйцэтгэгч: *[Signature]*
Шалгасан: ШЕСТИОН

Х.Ангарлуушин
Э.Эрдэнэтөс

ЕГ шифр: БМ-01/122
ТГ шифр:

Мөстмөд М1:00
Зүгжлийн бүсээр БА-2

Үе шат: АЗ
Огноо: 2022
Хурдаас: 24

2-р ДАВХРЫН БАЙГУУЛАЛТ
М1:100

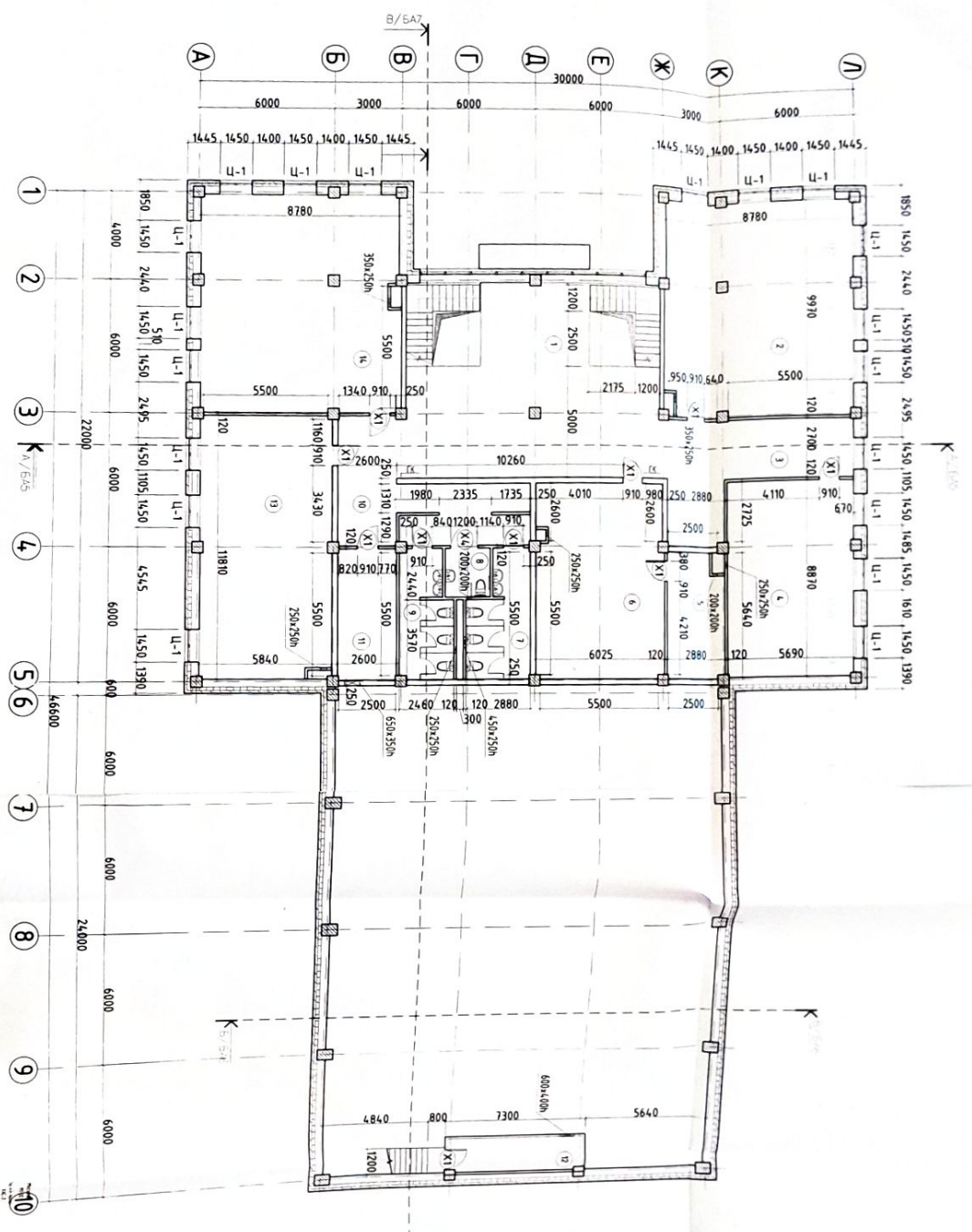

- ТАЙЛАГ**
1. Дотор засгийн материаллагыг БА-2 чухдалаас харна уу
 2. Дотор хагын өвсний агаарыг хагын өндөр болон орлогдирчиглыг Б6 нормын зурвасын дагуу хийдэн
 3. Температурын богинололтыг БА 23-25, хуйдралыг харна уу
 4. Үг зурвасыг Б6-ийн пок. хуучимын зурвасын хамт харна уу
 5. Хэмжээний шаардлагаг зурвасын болон
 6. Хуучимд гарах агаар сэжээлийн түхээг ХАС-н зурвасын хамт гүж. Хондод гарах түхээг Өрэд түхүүн нь бондирдлагын 2.80) доош Юм-н болон
 7. Зурвас дараагыг бүгд амьдралын хайрлах чарга стандартын дагуу барилдана.

ГЕОМЕТРИЙН ТАЛЭВЭР

№	Бичлэг	Табилуу №
1	Бичлэг	714
2	Бичлэг	816
3	Бичлэг	216
4	Бичлэг	503
5	Бичлэг	814
6	Бичлэг	521
7	Бичлэг	114
8	Бичлэг	118
9	Бичлэг	215
10	Бичлэг	152
11	Бичлэг	816
12	Бичлэг	816

ЗӨВШӨӨРӨГЧ

ББ	З.Авсгал	У.Авсгал
ХАС	Х.Авсгал	У.Авсгал
УБЭ	Х.Авсгал	У.Авсгал
ХТЛД	Х.Авсгал	У.Авсгал
ХТЛ	Х.Авсгал	У.Авсгал
ХТ	Х.Авсгал	У.Авсгал

ЗОДИ

З.Авсгал

ХАМГАА

ХАС	Х.Авсгал	У.Авсгал
УБЭ	Х.Авсгал	У.Авсгал
ХТЛД	Х.Авсгал	У.Авсгал
ХТЛ	Х.Авсгал	У.Авсгал
ХТ	Х.Авсгал	У.Авсгал

ОГТЛОЛ А-А
М1:100

1 үе ус тусгаарлагч зуурнаг
 1 үе полимер мор бүхий ус тусгаарлагч зуурнаг
 Хөрсжүүлэлт хийх
 Арматуртай цементэн тэгшилгээ 5см. м-150арм.ф4Фрi
 1 үе хуурай толь
 Дулаалга, налуга /полистрол хабтан $\delta=250-370\text{мм}/$
 Уур тусгаарлагч пергамин 1 үе
 Цементэн тэгшилгээ 2см
 Цугтамал хучилт $b=160\text{мм}$

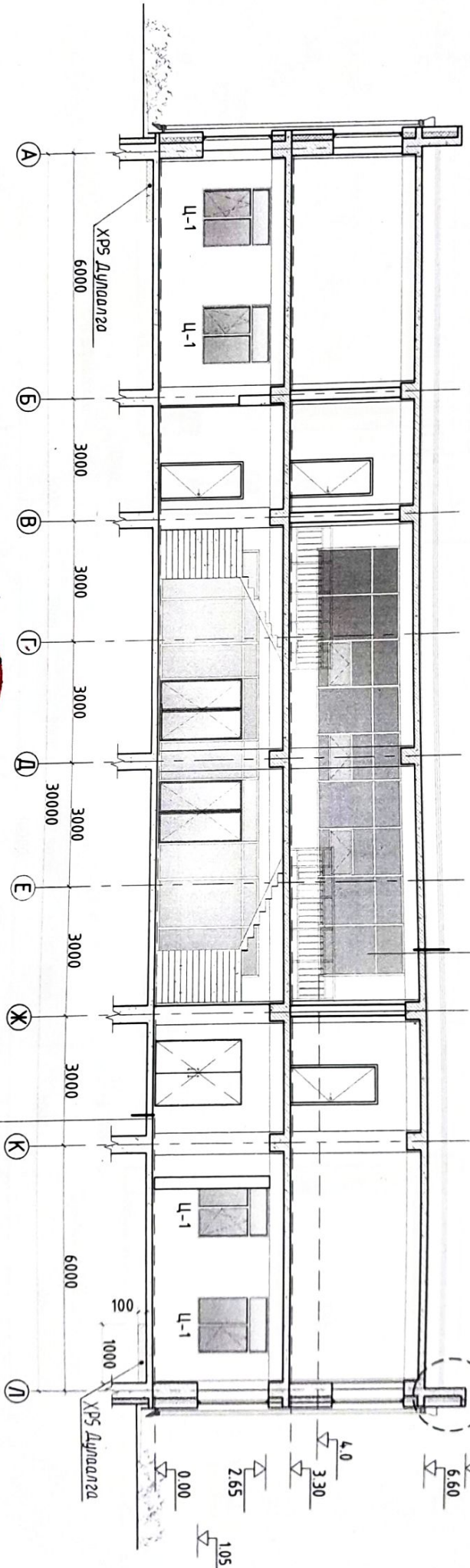

Чулуун хабтанцаар
 Элс цементэн босгормал
 Бетон бэлгээл $b=100\text{мм}$
 Нэгтгүүлсэн хайраг хөрс



ЮДИ ПРОЕКТИ				ЗЭВХЭН АЙМАГ, СОНГИНО СҮМ 200 ХҮНИЙ СУДАЛТАЙ СӨЛӨН ТӨВИЙН БАРИЛГА			
ОГТЛОЛ А-А				Огноо			
Архитектор	Х.Амармүшүн	ЕГ шдфр	БМ-01/22	Масштаб	М1:100	Огноо	АЗ
Гүцэлмэгэн	Э.Эрбэнэмэгс	ТГ шдфр		Зургийн дугаар	БА-5	Хуудас	24
Шалсан		Ш.Сбол					

ОГТ/ОЛ Б-Б
М1:100

Дээврийн сандвуч хавтан $b=15$ см
/гад мөсвөртэй, чулуун хөвөн дулаалга/
Прогон
Төмөр дам нүрцүү

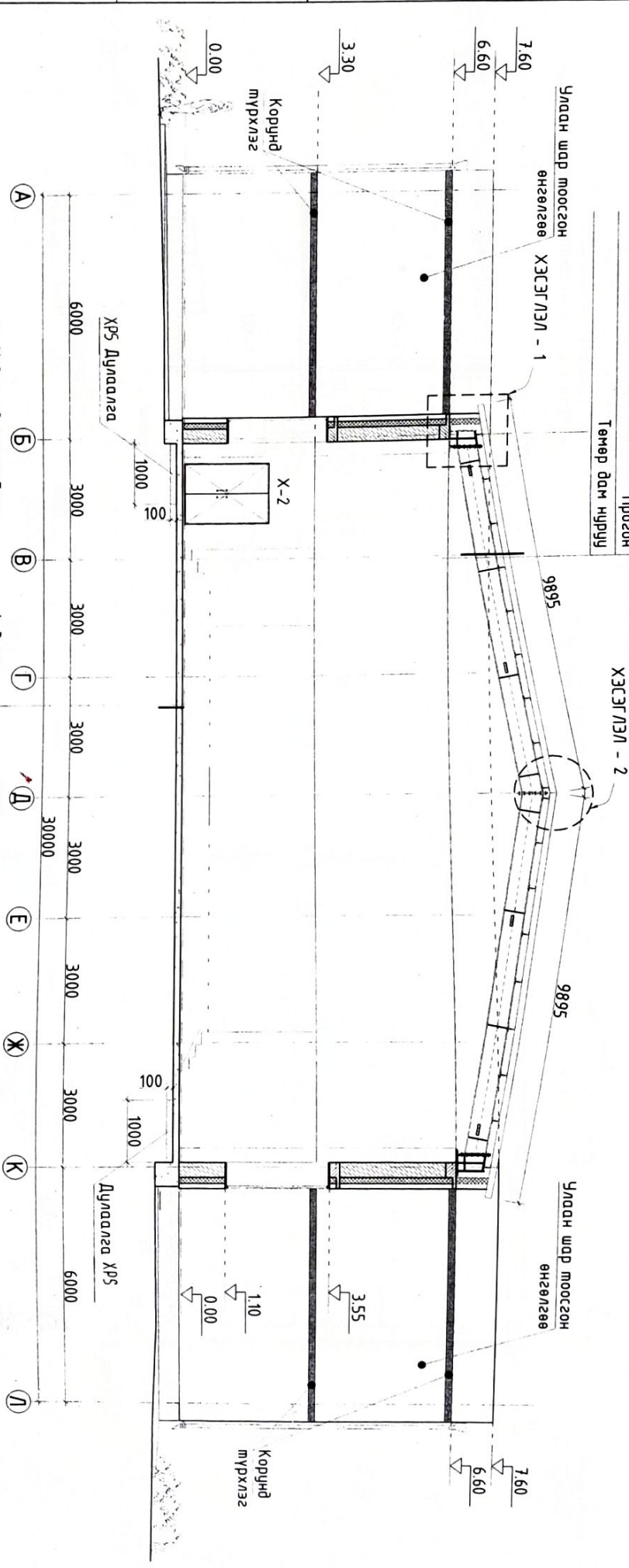

Хобуилмой шалны баянз
Зөөвөрч дэвсгэр 1 үе
Пачер $b=3$ см
Лага /резин хөлтэй $a=20$ см / $b=7$ см / $a=40$ см /
Бетон бэлтгэл $b=10$ см
Нягтрүүлсан хайрзан хөрс



ЮДИ				ЗАВХАН АЙМАГ, СОНГИНО СУМ			
Ф Р О Л Е С Т				ОГТ/ОЛ Б-Б			
Баруун зүгт өвчлөх "ЮДИ" ХХК				200 ХУНИЙ СЭЭДЛЭГТЭЙ СӨӨЛНИ ТӨВИЙН БАРИЛГА			
Архитектор	Гүйцэтгэгч	Шалгарсан	Х Андрамүвшин	Э Эрэнзэмэгс	ШЕДЭЛ	Масштаб	Үе шат:
			<i>[Signature]</i>	<i>[Signature]</i>		М1:100	А3
			Э Эрэнзэмэгс	ШЕДЭЛ		М1:100	Огноо
						М1:100	2022
						М1:100	Хуудас:
						М1:100	24

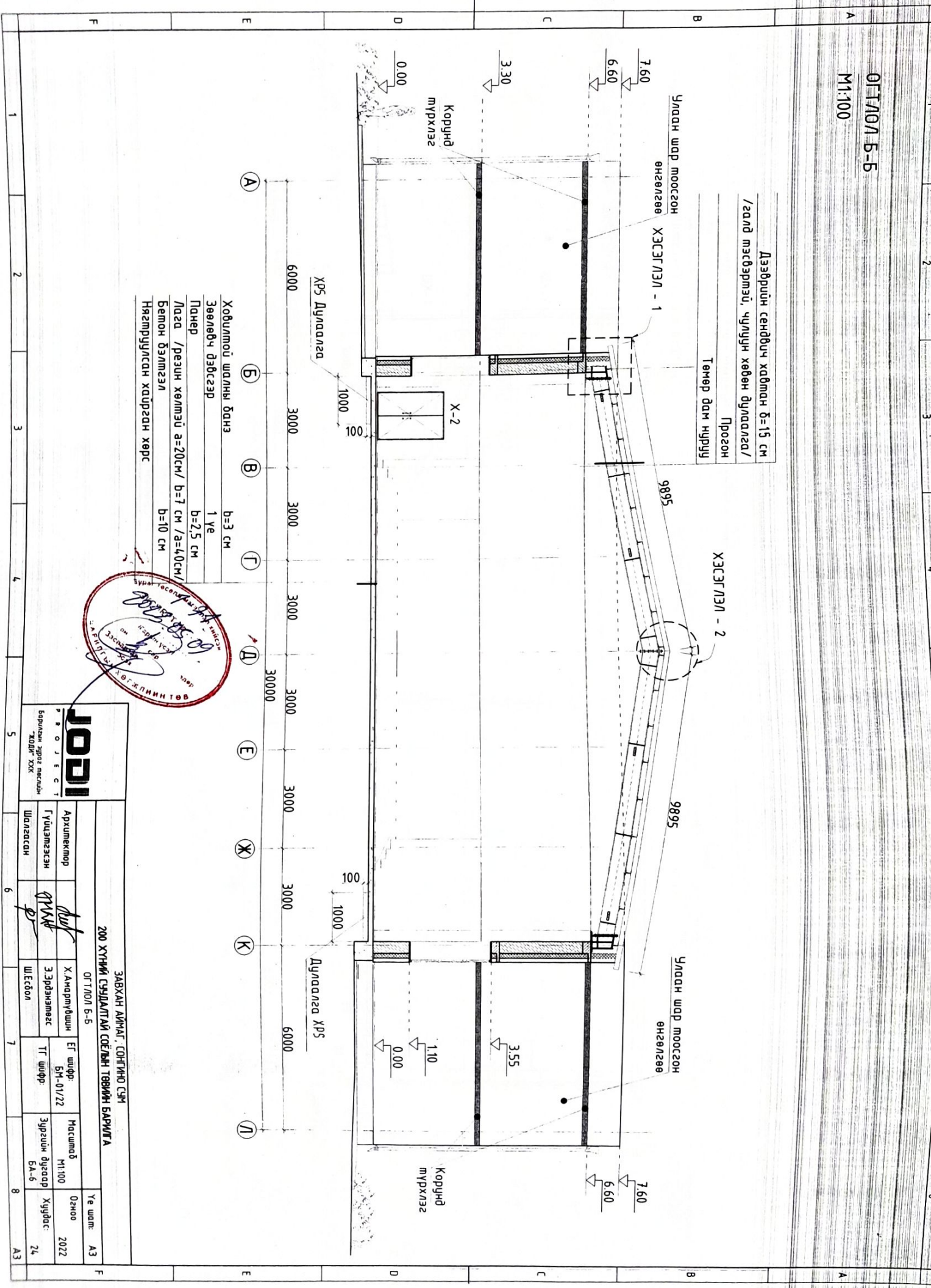

ОГТ/ОЛ В-В
М1:100

Улаан шэр мөргөсөн
онгөлгөө

1 үе үс тусгаарлагч зурмаг
1 үе полочер шэр бүхий үс тусгаарлагч зурмаг
Хөржүүлэлт хийл
Арматурмай цементэн мазуулга 3см м-150арм.ф.д.б.р
1 үе хураал тол
Дулаага, нэгдүгээ /политрол хайтлан Ү=250-370мм/
Уур тусгаарлагч пергамин 1 үе
Цементэн мазуулга 2см
Цумандал хүчилм бэ.б.б.м

Дээдрийн сөндүй хайтан бэ.30 см
/гайд мэдээртэй, чулуун хайтан дулаага/
Прозан
Төмөр дам нуруу

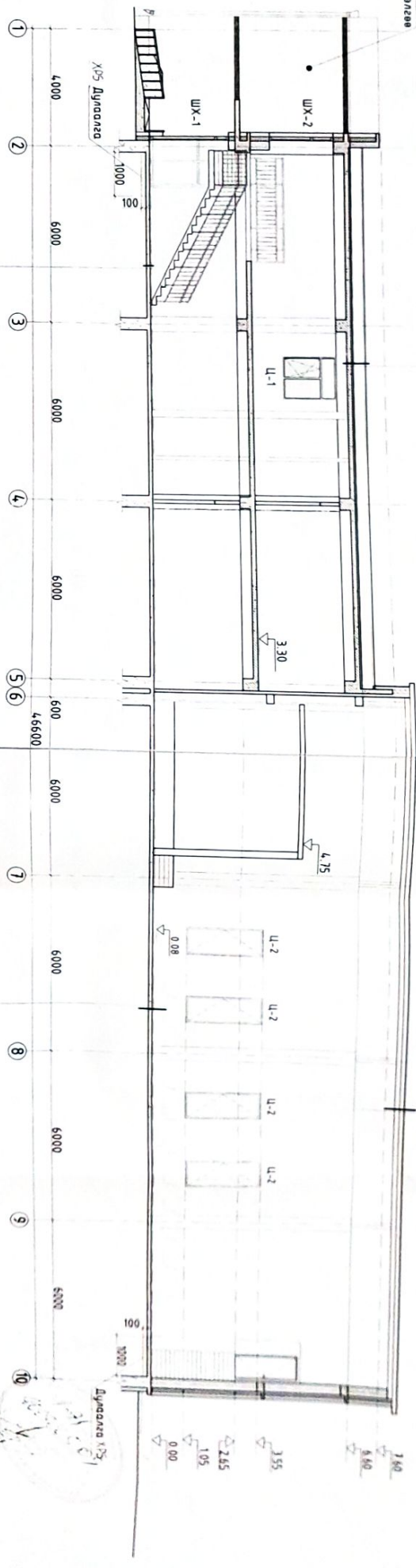

Чулуун хайтанцар
Элс цементэн бэсгэрмэл
Бетон бэлтгэл б=100мм
Нэгтгүүлсэн хайтан хөрс

Хайтлой шолны банэ
Зөөлөвч дэдсээр
Панер
Лазга /резин хөлтэй а=20см/ б=1 см /ас.т.с.м/
Бетон бэлтгэл
Нэгтгүүлсэн хайтан хөрс

1	2	3	4	5	6	7	8	9	10	11	12
4000	6000	6000	6000	6000	600	46600	6000	6000	6000	6000	6000

ЮДИ
УЛААНБААТАР УИДЫН ХАМГААГАХ
ХЭВЧЭР

200 ХТМН СУВАЛГАЙ СУВАГН ТӨВИЙН БАЯЧИГА
ОГТ/ОЛ В-В

Ариуншар	Х.Ариуншар	БГ шэр	Нашимб	Үе шэл
Түвшин	З.Түвшин	БН-01/22	М1:100	Огноо
Шалбар	Т.Шалбар	ТГ шэр	Зуршил дуагар	Хуудас
Шалбар	Ш.Шалбар		БА-7	24

А3

ДЭВРИЙН БАЙГУУЛАЛТ
M1-100

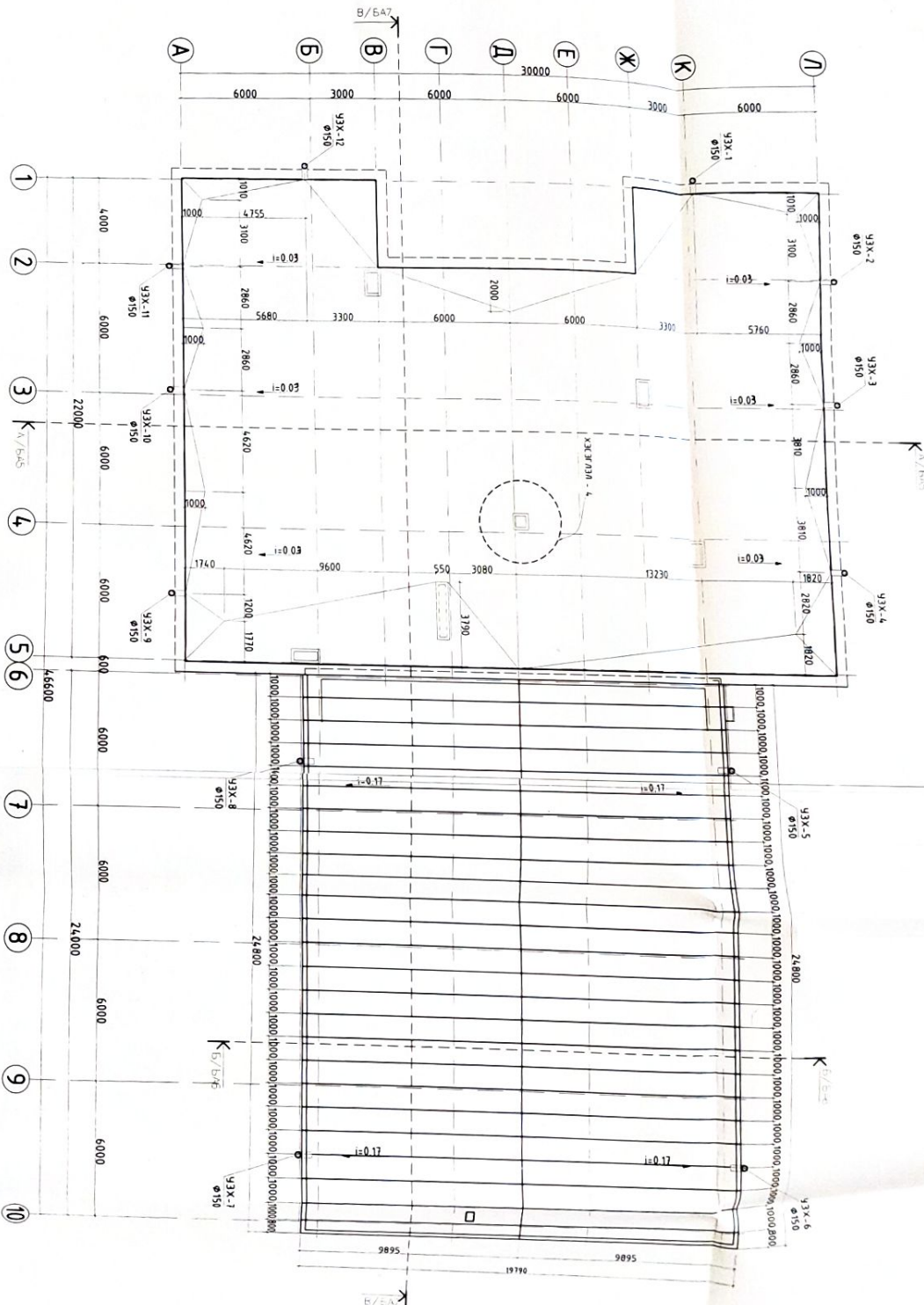

- Тайлбар**
- 1. Арматур шугамуудыг ороогдон болуулж аргааг ашиглаж гэрлэвчлэл хэргийг чиглэж явуулах
 - 2. Дэлвэрийг ус болуулж цэвэрлэн дээш усны цувалд хангамж 1000 баган, 100м-ийн системийг тус тус эсгэлээгүй мэдлэг чухалд өгнө
 - 3. Дэлвэр системийг усны цувалд өргөмжлөх, өргөмжлөх хэвэл зурагууд үлч цувалд хангамж болуулж аргааг ороогдон болуулж аргааг ашиглаж гэрлэвчлэл хэргийг чиглэж явуулах
 - 4. Дэлвэр зэрэг усг-нэгдлийг усны цувалд өргөмжлөх, өргөмжлөх хэвэл зурагууд үлч цувалд хангамж болуулж аргааг ороогдон болуулж аргааг ашиглаж гэрлэвчлэл хэргийг чиглэж явуулах
 - 5. Тусгай ашигласныг харуулж болуулж аргааг ороогдон болуулж аргааг ашиглаж гэрлэвчлэл хэргийг чиглэж явуулах
 - 6. Дэлвэрийг ус болуулж аргааг ороогдон болуулж аргааг ашиглаж гэрлэвчлэл хэргийг чиглэж явуулах
 - 7. Гэрлэвчлэл хэргийг харуулж болуулж аргааг ороогдон болуулж аргааг ашиглаж гэрлэвчлэл хэргийг чиглэж явуулах

ЗЭВШӨӨРӨӨЛӨГЧ		Э. Анхгадмалдор		ЮДИ	ЭХӨӨРӨӨЛӨГЧ		Х. Амгалан	ЭХӨӨРӨӨЛӨГЧ		У. Хандууд
56	Х.А	Б.Нандам	Б.Нандам-Эрдэмт		8	У.Хандууд		7	У.Хандууд	
57	Л.Б	Л.Б.Б	Л.Б.Б							
58	Х.А	Х.А	Х.А							
59	Х.А	Х.А	Х.А							
60	Х.А	Х.А	Х.А							

2012.05.09

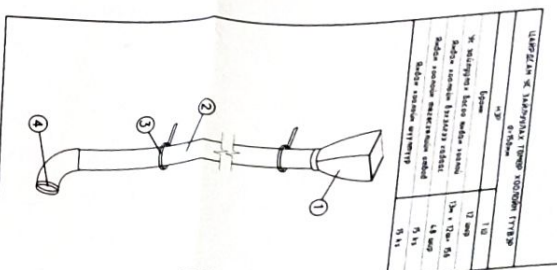

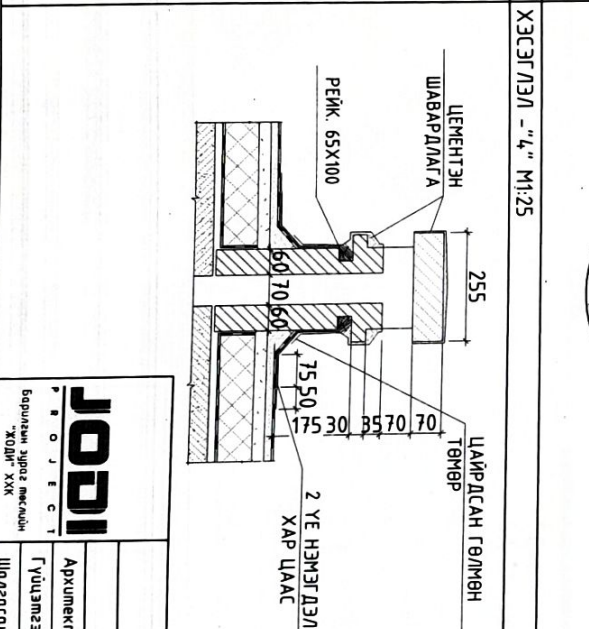
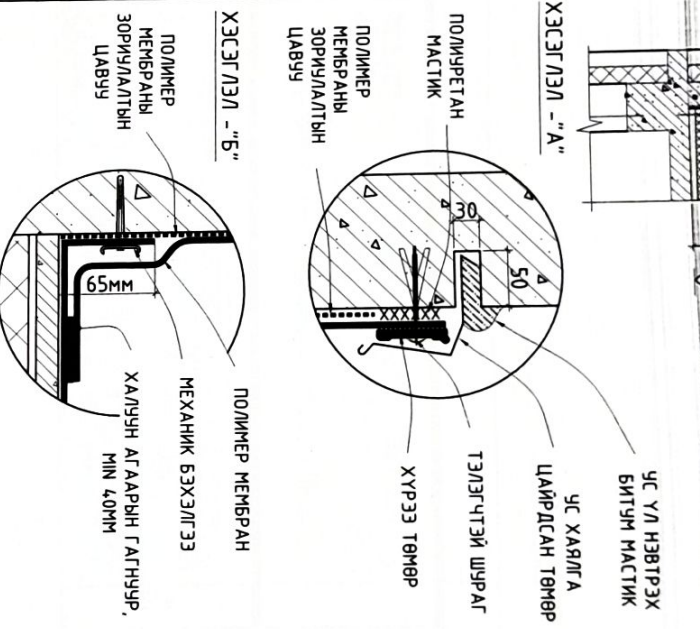
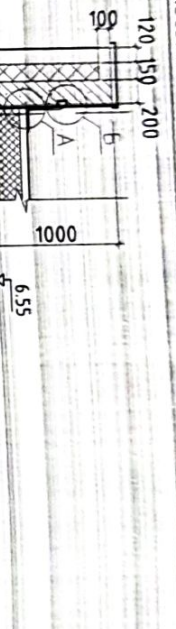

ТЭМДЭГЛЭГЭЭ	ОРТЛОЛ /ММ/	УРТ /ММ/	ТОО ШУРХАГ	ХНН /КГ/	БҮГД
1	159 кг/м	700	2	12.337	24.68
2	153 кг/м	520	17	0.53	9.11
3	109 кг/м	540	12	0.55	6.97
				МНТ	100.6

ХЭСЭГЛЭЛ 5 - ГАНДА ШАТ

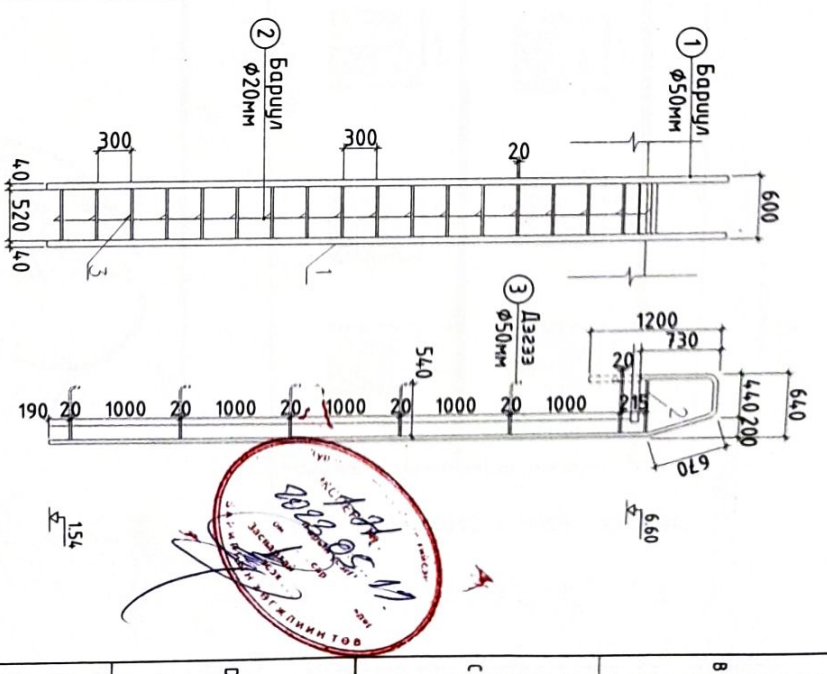

ТАЙЛБАР

- Төмөр элементийг хар саарал өнгөний төмөрлүн бусдаар 2 дахин бүрднэ.
 - Гангасыг 3-42 мөрлөх электробоор гасгах ба гангасны өндөр $h_{об} = 4$ мм

ЮДИ
 Архитектор
 Гүйцэтгэсэн
 Шалдсан

ХАМГААГАГЧИЙН
 ХЭСЭГЛЭЛ
 ДЭЭВРИЙН ХЭСЭГЛЭЛ
 200 ХУНИЙ СҮҮДАЛГАЙ СӨДЛИН ТӨВИЙН БАРИЛГА
 ЗАВХАН АЙМАГ, СОНГИНО СҮМ

Архитектор	Х.Анорлушын	ЕГ шифр:	Масштаб	Үе шал:
Гүйцэтгэсэн	Э.Эрдэнэтөс	БН-01/22	М1:50	Огноо
Шалдсан	Ш.Есбол	ТГ шифр:	Зургийн дугаар	Хуудас:
			БА-9	24

2022

Л-А ТЭНХЛЭГ ДАГУУХ НҮҮР ТАЛ
M150

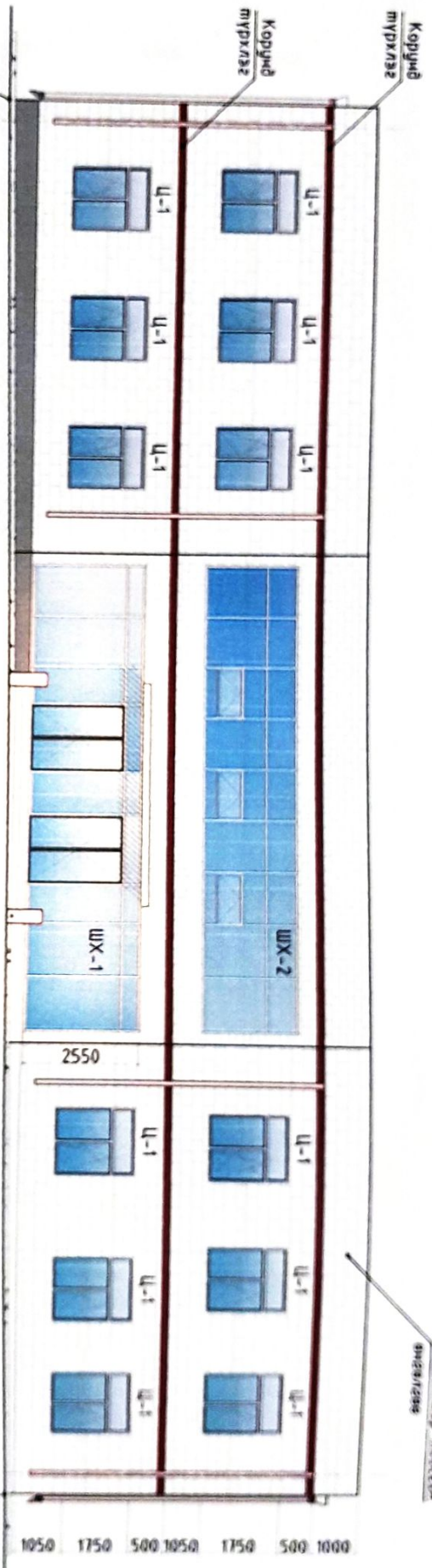

1808.15 (L-0.65)

Л

30000

ГД-1
БА-21 ҮЭЭХ

А

1808.50 (L-0.20)



ТАЙЛААР

1. Энэ хувьдсыг БА-14 -р хувьдсмай хангалмаж үэнэ.
2. Фасадыг зургат зааж төлөвлөсөн материаллаар гүйцэтгэнэ.
3. Гадна эзлэгийг дулааны уявралд чанарын өндөр мөвшинд гүйцэтгэвэл тохиромжтой.

ЮДИ БҮГДЭМЖ ХУЛГАА		ХАВХАН АРГААГ СОНГИНО СЭН		ЭНЭ ХҮВИЙГ СЭНДЭЛТЭЙ СӨДӨМ ТӨВРИЙН БҮРХИЛ		Үе шат: А3
Агууламж	Гүйцэтгэжэн	Х.Амарсүрэн	ЕГ шифр:	Масштаб	Огноо	2022
Шалбарсан	Шалбарсан	Э.Зордэмтээх	ТГ шифр:	Зургийн дүгээр	Хувьдс:	24
		Ш.Сэдэн		БА-10		

1 2 3 4 5 6 7 8 А3

А-1 ТЭНХЛЭГ ДАГУУХ НҮҮР ТАЛ
M150

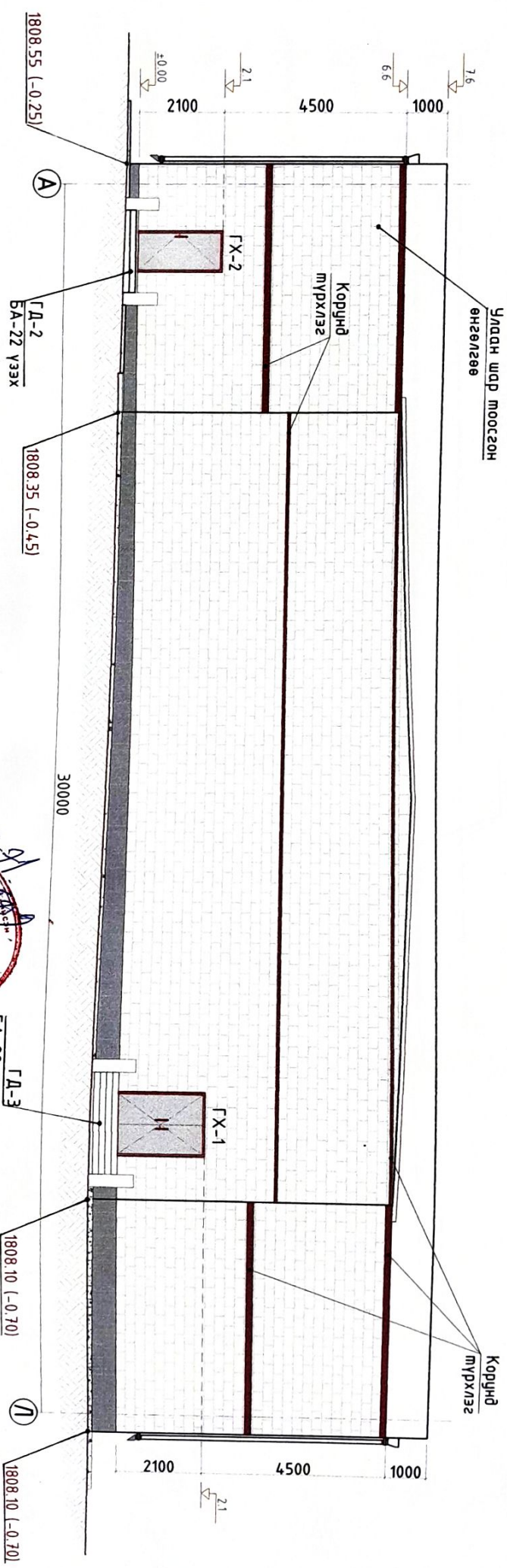

ТАЙЛБАР

1. Энэ хувцсыг БА-14 -р хурдасгай хамтаар хамтаар үзэнэ.
2. Фасадыг зурагт зааж төлөвлөсөн материалдар гүйцэтгэнэ.
3. Гадна заслыг дулааны улиралд чанарын өндөр төвшинд гүйцэтгэвэл тохиромжтой.



ЗАВХАН АЙМАГ СОНГИНО СМН				Уе шал: АЗ	
200 ХҮНИЙ СҮЙДЛЭЛТЭЙ СОЁЛЫН ТӨВИЙН БАРИЛГА				Огноо: 2022	
А-1 ТЭНХЛЭГ ДАГУУХ НҮҮР ТАЛ				Хурдасгай: М150	
Арихлектор	Гүйцэтгэгч	Х.Амармүвшин	ЕГ шифр:	Масштаб	Огноо
Шалгасан	Шалгасан	Э.Эрдэнэмэгэ	ТГ шифр:	Зургийн дугаар	Хурдасгай
				БА-11	24

1-10 ТЭНХЛЭГ ДАГУУХ НҮҮР ТАЛ
M1:50

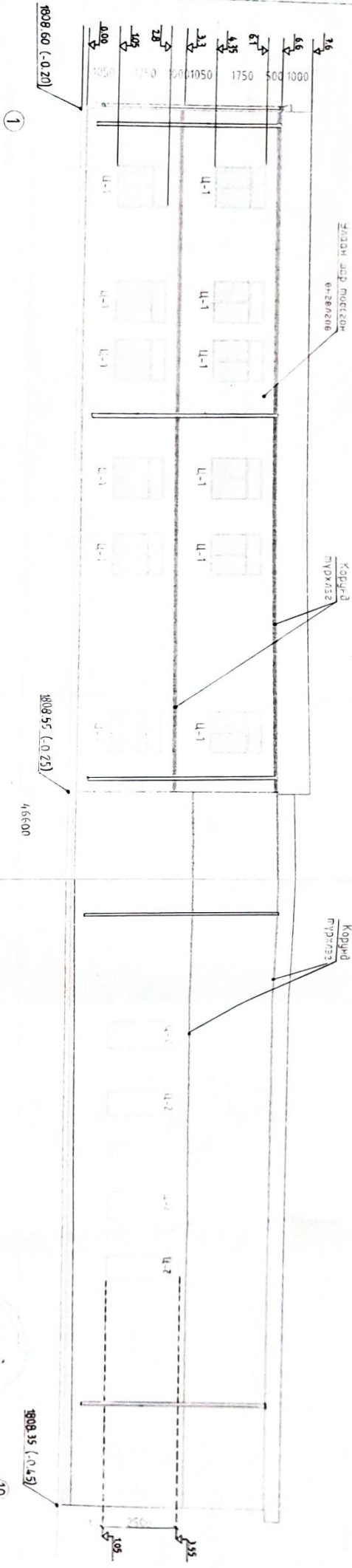

- ТАЙЛБАР
1. Энэ хувьдгьы ба-14-р хувьдгьстай хамтлагдан үэнэ
 2. Фасадыг зурагт зээж төлөвлөгөн материалдор гүцүмтээнэ.
 3. Гадна ээслэг дугааны улиралд чанарын өндөр төвшинд гүцүмтэсэн похиронжтод.

ЮУСИ Б О Л И С Т		ЭЗВХЛЭГ АРХИТ. ТОНГАРО СЭН	
Борлуулсан үйлчилгээний байр		200 ХТМЭЙ СЭДЛЭЛЭЙ СӨЛӨН ТӨВИЙН БАРИМГА	
Аркуушкунор	Гүцүмтэжээн	Х.Андрейшин	ЕГ шидэр
Шуудансан	Шидэр	Зэрэглэлэст	ВН-61/12
		Шидэр	Материал
			Материал M150
			Зүрхүйн дугаар BA-17
			Үе шим А3
			Огноо 2022
			Хуудас 24

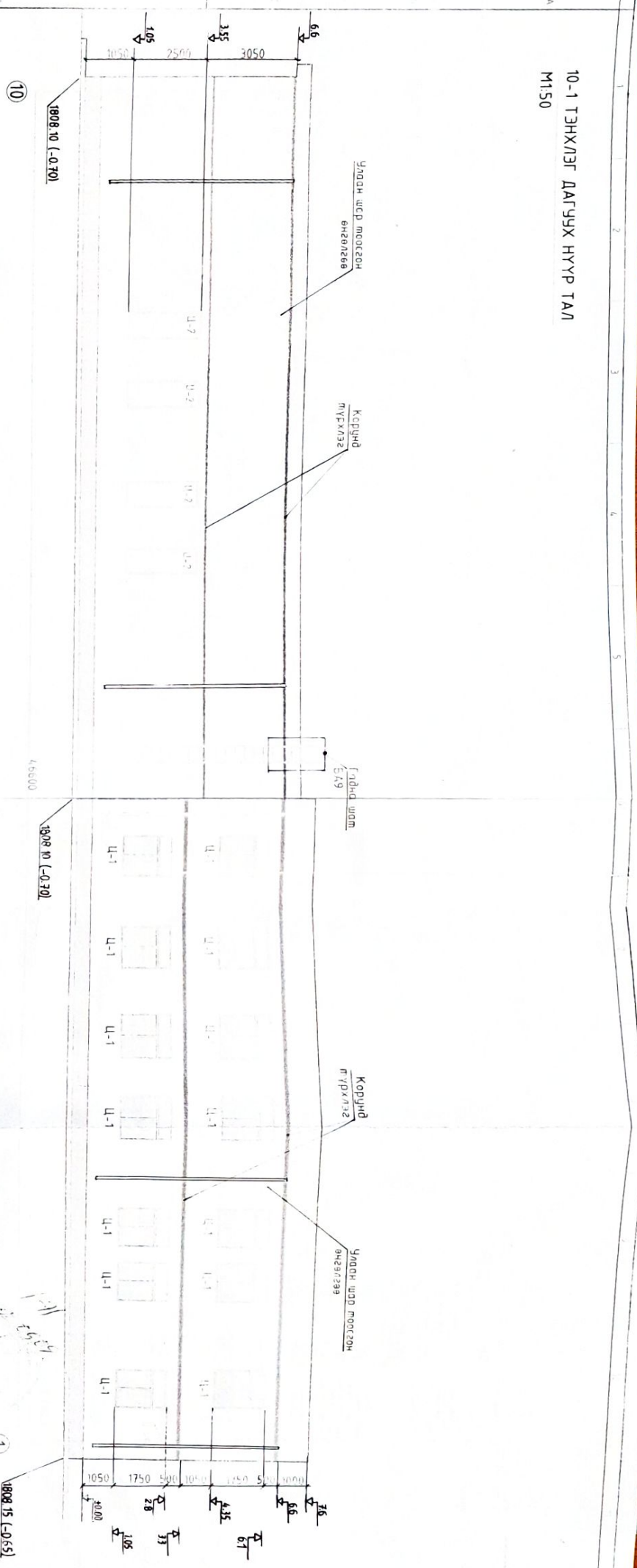

10-1 ТЭНХЛЭГ ДАГГУУХ НҮҮР ТАЛ
M1.50



- ТАЙЛБАР
- 1 Энэ хувьцыг БА-14-р хуудастай хамтаар үзнэ
 - 2 Фосфорын зурвалж эвдэж мөнгөлөгсөн материалд гүцэтгэлэнэ
 - 3 Гадна эсвэл дундаж үндэсэнд чанарын өндөр мөндөр гүцэтгэлэнэ тохируулна.

		ЗАСАХАН АЙМАГ, СОНГОМ СМН 200 ХУНИЙ СЭЭЛЭГТЭЙ СӨБӨН ТӨВИЙН БАРИГА			
		Архитектор Гүлэмтэжэн Шигэсэн	10-1 ТЭНХЛЭГ ДАГГУУХ НҮҮР ТАЛ Х. Аюултүвшин Э.Эрдэмтэц Ш.Евэн	ЕГ шифр БН-01/22 ТГ шифр	Мэсэмб М150 Зурвалж дугаар БА-13

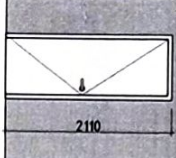
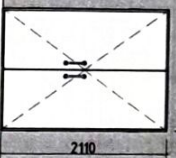
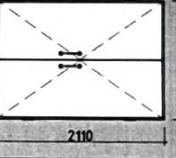
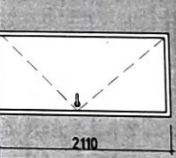
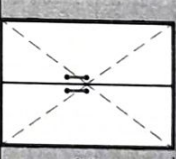
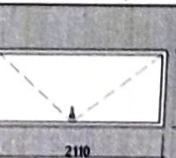
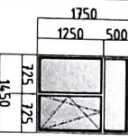
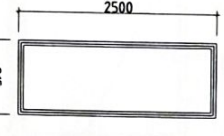
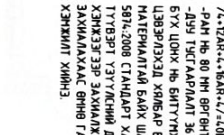
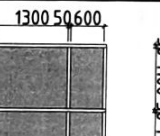
ХААЛГА, ЦОНХНЫ СХЕМ ЗУРАГ, ТҮҮВЭР

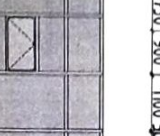
1 ХАВТАГТАЙ ДОТОР ХААЛГА		2 ХАВТАГТАЙ ДОТОР ХААЛГА		2 ХАВТАГТАЙ ДОТОР ХААЛГА		1 ХАВТАГТАЙ ДОТОР ХААЛГА		1 ХАВТАГТАЙ ДОТОР ХААЛГА		1 ХАВТАГТАЙ ДОТОР ХААЛГА	
ТОО ШИРХЭЭ	НҮҮНИЙ ХЭМЖЭЭ	ТОО ШИРХЭЭ	НҮҮНИЙ ХЭМЖЭЭ	ТОО ШИРХЭЭ	НҮҮНИЙ ХЭМЖЭЭ	ТОО ШИРХЭЭ	НҮҮНИЙ ХЭМЖЭЭ	ТОО ШИРХЭЭ	НҮҮНИЙ ХЭМЖЭЭ	ТОО ШИРХЭЭ	НҮҮНИЙ ХЭМЖЭЭ
23	910x210h	2	130x210h	2	150x210h	2	110x210h	1	95h/210h	1	810x210h
Холбоосы хэмжээ	875x205h	Холбоосы хэмжээ	1275x205h	Холбоосы хэмжээ	1475x205h	Холбоосы хэмжээ	1075x210h	Холбоосы хэмжээ	95h/205h	Холбоосы хэмжээ	990x209h
Гал мэдэрлэх хурцаца	0.5	Гал мэдэрлэх хурцаца	0.5	Гал мэдэрлэх хурцаца	0.5	Гал мэдэрлэх хурцаца	0.5	Гал мэдэрлэх хурцаца	0.5	Гал мэдэрлэх хурцаца	0.5
Смандор	MNS 0531:2002	Смандор	MNS 0531:2002	Смандор	MNS 0531:2002	Смандор	MNS 0531:2002	Смандор	MNS 0531:2002	Смандор	MNS 0531:2002
 <p>Хаана нь бүтүүжлэл салмаг, цайвар саарал өнгөтэй, бооговч, эвдрэлдээгүй гон борлуулалт усааж цэвэрлэж оргилгах боломжтой мемла хаалаг болно.</p>		 <p>Хаана нь бүтүүжлэл салмаг, цайвар саарал өнгөтэй, бооговч, эвдрэлдээгүй гон борлуулалт усааж цэвэрлэж оргилгах боломжтой мемла хаалаг болно.</p>		 <p>Хаана нь бүтүүжлэл салмаг, цайвар саарал өнгөтэй, бооговч, эвдрэлдээгүй гон борлуулалт усааж цэвэрлэж оргилгах боломжтой мемла хаалаг болно.</p>		 <p>Хаана нь бүтүүжлэл салмаг, цайвар саарал өнгөтэй, бооговч, эвдрэлдээгүй гон борлуулалт усааж цэвэрлэж оргилгах боломжтой мемла хаалаг болно.</p>		 <p>Хаана нь бүтүүжлэл салмаг, цайвар саарал өнгөтэй, бооговч, эвдрэлдээгүй гон борлуулалт усааж цэвэрлэж оргилгах боломжтой мемла хаалаг болно.</p>		 <p>Хаана нь бүтүүжлэл салмаг, цайвар саарал өнгөтэй, бооговч, эвдрэлдээгүй гон борлуулалт усааж цэвэрлэж оргилгах боломжтой мемла хаалаг болно.</p>	
ЦОНХ		ЦОНХ		ЦОНХ		ЦОНХ		ЦОНХ		ЦОНХ	
ТОО ШИРХЭЭ	38	ТОО ШИРХЭЭ	8	ТОО ШИРХЭЭ	8	ТОО ШИРХЭЭ	8	ТОО ШИРХЭЭ	8	ТОО ШИРХЭЭ	8
НҮҮНИЙ ХЭМЖЭЭ	1500x180h	НҮҮНИЙ ХЭМЖЭЭ	950x255h	НҮҮНИЙ ХЭМЖЭЭ	950x255h	НҮҮНИЙ ХЭМЖЭЭ	950x255h	НҮҮНИЙ ХЭМЖЭЭ	950x255h	НҮҮНИЙ ХЭМЖЭЭ	950x255h
Гал мэдэрлэх хурцаца	0.25	Гал мэдэрлэх хурцаца	0.25	Гал мэдэрлэх хурцаца	0.25	Гал мэдэрлэх хурцаца	0.25	Гал мэдэрлэх хурцаца	0.25	Гал мэдэрлэх хурцаца	0.25
Смандор	MNS 5802:2001	Смандор	MNS 5802:2001	Смандор	MNS 5802:2001	Смандор	MNS 5802:2001	Смандор	MNS 5802:2001	Смандор	MNS 5802:2001
 <p>Цонх нь цагаан өнгөтэй, бооговч, эвдрэлдээгүй гон борлуулалт усааж цэвэрлэж оргилгах боломжтой мемла хаалаг болно.</p>		 <p>Цонх нь цагаан өнгөтэй, бооговч, эвдрэлдээгүй гон борлуулалт усааж цэвэрлэж оргилгах боломжтой мемла хаалаг болно.</p>		 <p>Цонх нь цагаан өнгөтэй, бооговч, эвдрэлдээгүй гон борлуулалт усааж цэвэрлэж оргилгах боломжтой мемла хаалаг болно.</p>		 <p>Цонх нь цагаан өнгөтэй, бооговч, эвдрэлдээгүй гон борлуулалт усааж цэвэрлэж оргилгах боломжтой мемла хаалаг болно.</p>		 <p>Цонх нь цагаан өнгөтэй, бооговч, эвдрэлдээгүй гон борлуулалт усааж цэвэрлэж оргилгах боломжтой мемла хаалаг болно.</p>		 <p>Цонх нь цагаан өнгөтэй, бооговч, эвдрэлдээгүй гон борлуулалт усааж цэвэрлэж оргилгах боломжтой мемла хаалаг болно.</p>	

ТАЙЛБАР

- Шилэн фасадныг усрахдаа газар дээрээс дохин нарийвчилсан хэмжээ 80°-и, MNS EN 13830 :2019 норм дүрэм стандартын дагуу гүйцэтгэнэ.
- Хар саарал өнгөний рампыг, бүжралттай саарал өнгөний шил байна.
- Гал оршин гадна хаалаг нь шайвиргуулагч, нугасатай байна.
- Давхар хоорондын түвшнийг "теп" -ээр бүсэд хэмжээг "миллиметр" -ээр үзүүлэв.

ЮДИ
ПРОЕКТИ

Архитектор	Х.Андрейшин	ЕГ шурф:	БМ-01/22	Норматив	Огноо
Гүйцэтгэсэн	Э.Эрдэнэвэс	ТГ шурф:		Зэргэйд дугаар	Хугацаа:
Шалгагсан	Ш.Төсөл			БА-14	24

ХААЛГА, ЦОНХНЫ СХЕМ ЗУРАГ, ТҮҮВЭР
200 ХТНЭЙ СЭЭДЛЭГТЭЙ СОЁЛЫН ТӨВИЙН БАРИЛГА

ЗАВХАН АЖЛАГ, СОГИНО СМН



1-Р ДАВХРЫН ШАЛНЫ БАЙГУУЛАЛТ

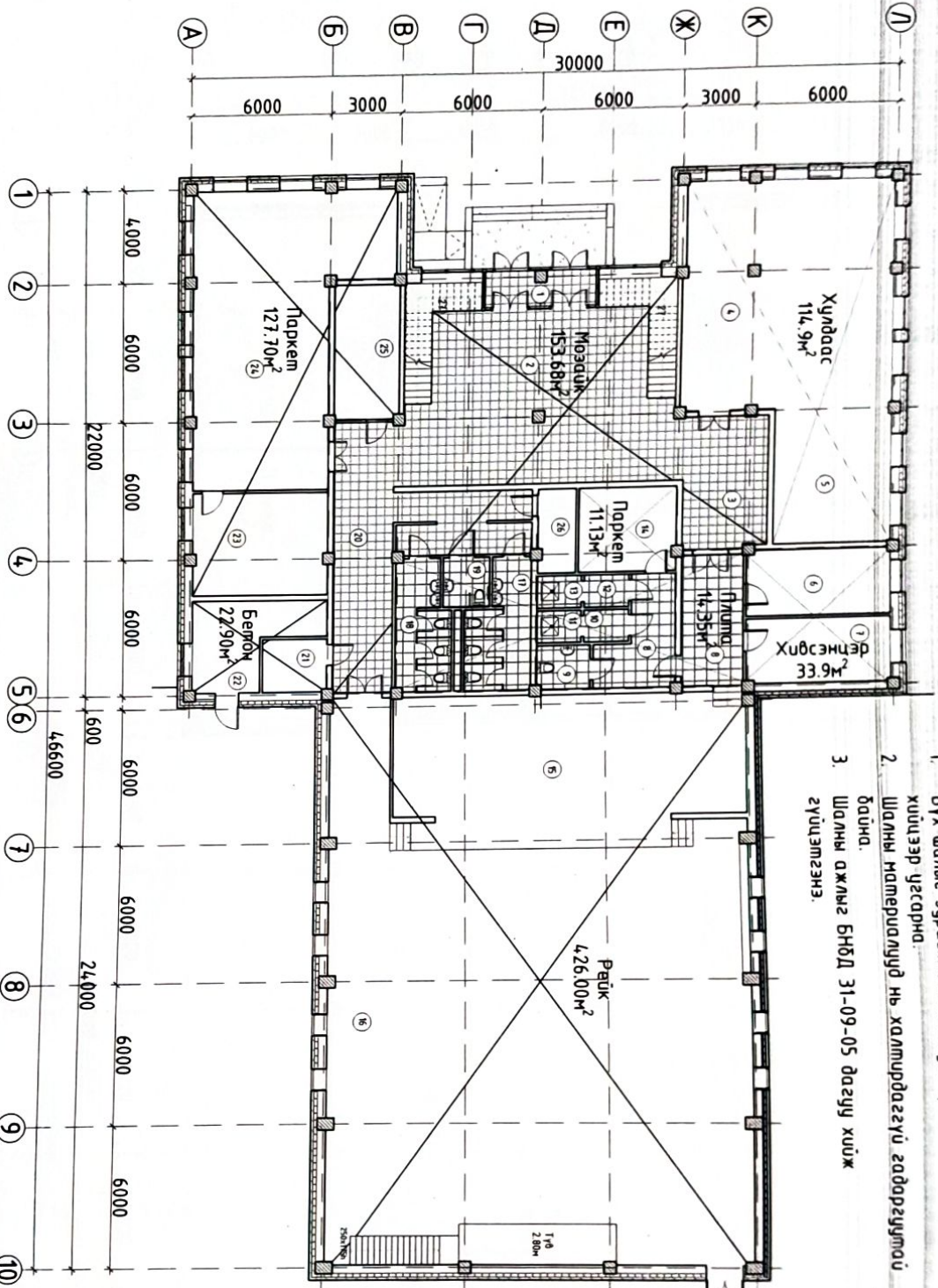

- ТАЙЛБАР**
- Бүх шалны зураглал зоосон дугаарын хэсгээд.
 - Хүдээр угсарна.
 - Шалны материалууд нь хамширдаггүй гадаргуутай байна.
 - Шалны ажлыг БНД 31-09-05 дагуу хүлж гүйцэтгэнэ.

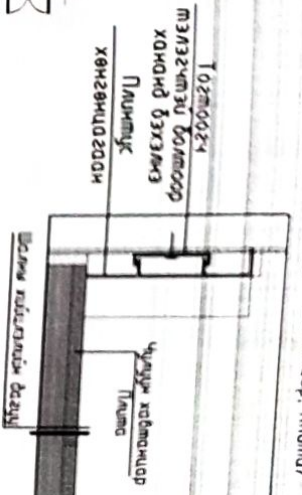

№	Нэр	Табил нд	Шал
1	Гонх	1.2	
2	Вестибаль	78.4	Чулуун хадмалцаар
3	Коридор	36.2	
4	Номын сан	86.4	Худсаас
5	Номын фонд	28.5	
6	Худсаас салхуу өрөө /Эм/	17.1	Хувсэнцэр
7	Худсаас салхуу өрөө /Эр/	16.6	
8	Дамжин өнгөргөх өрөө	12.3	
9	Арчиг цэврийн өрөө	4.3	
10	Худсаас салхуу өрөө /Эм/	2.5	Палица
11	Дүүш /Эм/	2.5	
12	Худсаас салхуу өрөө /Эр/	2.5	
13	Дүүш /Эр/	2.5	
14	Азгуулахын өрөө	15.2	Паркем
15	Тааз	9.5	Рөжүк шал
16	Зоол	33.1	
17	Арчиг цэврийн өрөө /Эр/	13.4	
18	Арчиг цэврийн өрөө /Эм/	13.8	Палица
19	Арчиг цэврийн өрөө /Х/	4.4	
20	Коридор	38.4	Чулуун хадмалцаар
21	Цахилгааны өрөө	6.5	
22	Дулааны үзель	16.4	
23	Мүзүйн фонд	26.1	
24	Мүзүй	85.6	Паркем
25	Өлзгүүрийн өрөө	16	
26	Холбоо дохиоллын өрөө	5.8	Чулуун хадмалцаар
27	Шалны малбай	8.7x2	
	Бүгд	983.1	

ЗӨВШӨӨРӨЛСӨН

БА	Э.Анголмажидтар
ХАС	Б.Мөнх-Эрдэнэ
ЦБҮ	Ж.Няндал
ХТ.ДТ	Б.Болор-Эрдэнэ
ХД	Л.Шинэцэцэгэ

ЮДИ ПРОЕКТИ

Архитектор	Гүйцэтгэгч	Шалгарсан
Х.Андропушин	Э.Эрдэнэжав	Ш.Содол

200 ХТҮИЙ ГЭЭЛЭЛТЭЙ СОЁЛЫН ТӨВИЙН БАЙРЛА

1-Р ДАВХРЫН ШАЛНЫ БАЙГУУЛАЛТ

ЕГ шүдр.	Масштаб	Үе шал:
БМ-01/22	М:200	Огноо
ТГ шүдр.	Зургийн дугаар	Худсаас:
	БА-15	24

ЗАВХАН АЛМАГ, СОГТИНО САН

1	2	3	4	5	6	7	8
А	Б	В	Г	Д	Е	Ж	З
1	2	3	4	5	6	7	8
А	Б	В	Г	Д	Е	Ж	З

2-Р ДАВХРЫН ШАЛНЫ БАЙГУУЛАЛТ

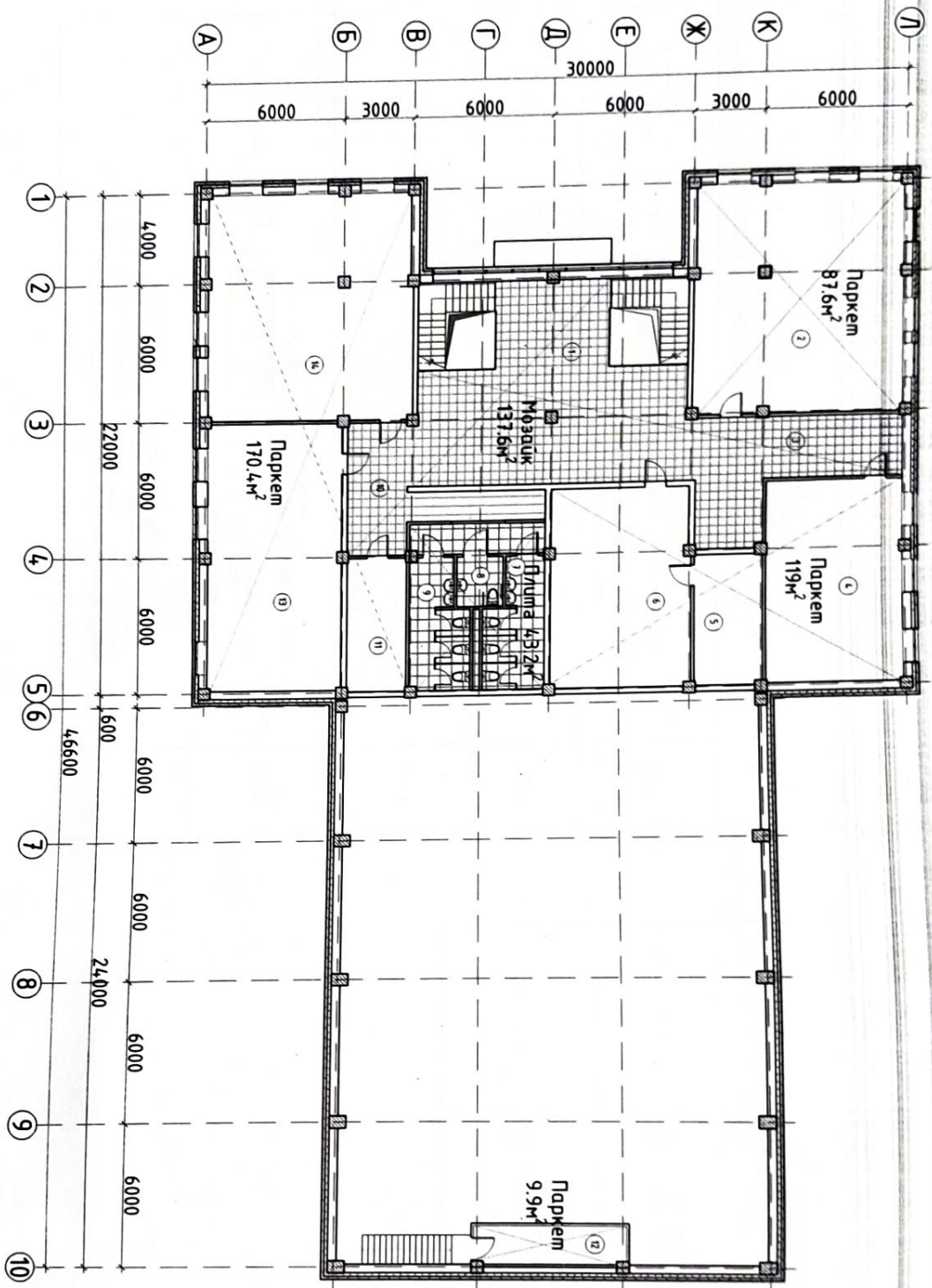

№	Нэр	Табигч нэгж	Шал
1	Вестиболь	77.4	Чулуур хайлмал
2	Багш ажилчдын өрөө	87.6	Паркет
3	Коридор	32.6	Чулуур хайлмал
4	Захирагч	50.3	Паркет
5	Азгуулахын өрөө	16.4	Паркет
6	Хөгжлийн эдлүүгчдийн өрөө	52.3	Паркет
7	Ариун цэврийн өрөө /Эр/	13.4	Лийдэ
8	Ариун цэврийн өрөө /Хэв/	4.4	Лийдэ
9	Ариун цэврийн өрөө /Эм/	13.8	Лийдэ
10	Коридор	23.5	Чулуур хайлмал
11	Азгуулахын өрөө	15.2	Паркет
12	Кино проекцийн өрөө	9.9	Паркет
13	Бүжгийн бэлтгэлийн өрөө	68.6	Паркет
14	Сургалтын өрөө	86.6	Паркет
	Бүгд	552	

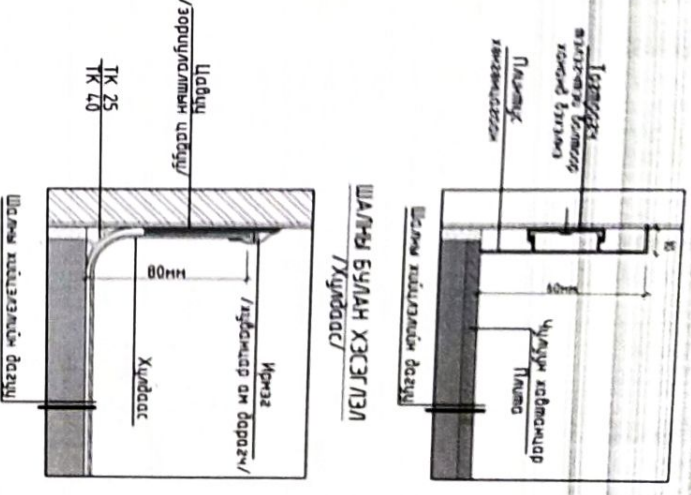

ШАЛНЫ БУЛАГ ХЭСЭГТЭЙ
/Чулуур хайлмал, лийдэ/

ШАЛНЫ БУЛАГ ХЭСЭГТЭЙ
/Хувираас/

ТАНИХ ТЭМДЭГ

177 Байгуулалт дахь өрөөний дугаар

1 Шалны төрөл

ЗӨВШӨРӨЛСӨН

БА	Э.Анголдор
ХАС	Б.Мөнх-Эрдэнэ
ЦБЭ	Ж.Нямдэл
ХТ.ДГ	Ө.Болор-Эрдэнэ
ХД	Л.Шинэцэцэгэ

ЮДИ

Архитектор	Гүйцэтгэгч
Шалбарсан	

ЗАВХАН АЙМАГ, СӨГТИНО СҮМ

200 ХУНИЙ СЭЙДАЛДАЙ СӨБЛИН ТӨВИЙН БАРИГА

Х.Андролушин	Масимоф	Өнөө
Э.Эрдэнэмет	Эрхүүн дугаар	2022
ШЕСТОН	БА-16	24

1 2 3 4 5 6 7 8 А3

1-Р ДАВХРЫН ШАЛНЫ ТОДОРХОЙЛОЛТ

Бүтэц/дугаар	Өрөөний нэр ба дугаар	Мөрөш	Шалны хийц бүтэц	Шалны бүтэц ба түүний зураг /мм/	Талбай м ²
1	1, 2, 3, 20, 26, 27	1	Чулуун хавтгацар	Чулуун хавтгацар цабыу чур ус тусгаарлагч холц бүхий цементэн мазшигээ - 3-4см Цулганал хучилт - 16см	191.4
2	8, 9, 10, 11, 12, 13, 17, 18, 19	2	Палима	Палима Палиманы цабыу чур ус тусгаарлагч турхлаг цементэн мазшигээ - 3см Цулганал хучилт - 16см	59.3
3	21, 22	3	Бетон	Өнгөлгөө, шал мазшигээ Цементэн мазшигээ - 5см Цулганал хучилт - 16см	22.9
4, 5	4, 5	4	Хулидаас	Хулидаас Барьцагддугагч зурмаг, цабыу Шал мазшигээ - 0.8 см Чур ус тусгаарлагч турхлаг Цементэн мазшигээ - 5см Цулганал хучилт - 16см	114.9
5	14, 23, 24, 25	5	PVC паркем	PVC паркем Барьцагддугагч зурмаг, цабыу Шал мазшигээ Чур ус тусгаарлагч холц бүхий цементэн мазшигээ Цулганал төмөр бетон хучилт - 15 см	142.9
6, 7	6, 7	6	Хибсэнцэр	Хибсэнцэр/цабыудна/ Мозаик мазшигээ Бетон шал Цулганал төмөр бетон хучилт - 1 см - 5 см - 15 см	33.9

2-Р ДАВХРЫН ШАЛНЫ ТОДОРХОЙЛОЛТ

Бүтэц/дугаар	Өрөөний нэр ба дугаар	Мөрөш	Шалны хийц бүтэц	Шалны бүтэц ба түүний зураг /мм/	Талбай м ²
1	1, 3, 10	1	Чулуун хавтгацар	Чулуун хавтгацар цабыу чур ус тусгаарлагч холц бүхий цементэн мазшигээ - 3-4см Цулганал хучилт - 16см	133.5
2	7, 8, 9	2	Палима	Палима Палиманы цабыу чур ус тусгаарлагч турхлаг цементэн мазшигээ - 3см Цулганал хучилт - 16см	32.3
5	2, 4, 5, 6	5	PVC паркем	PVC паркем Барьцагддугагч зурмаг, цабыу Шал мазшигээ Чур ус тусгаарлагч холц бүхий цементэн мазшигээ Цулганал төмөр бетон хучилт - 15 см	206.6

ЮДИ
Борлуулж явдаг нэгж
"ЮДИ" ХХК

ЗАВХАН АЙМАГ, СОНГИНО СУМ
200 ХУНИЙ СЭЭДЛЭЙН ТӨВИЙН БАРИЛГА
1, 2-Р ДАВХРЫН ШАЛНЫ ТОДОРХОЙЛОЛТ

Архитектор	Х.Андртүвшин	ЕГ шурф:	Масгийнб	Үе шат:	АЗ
Гүцэмжлэгч	Э.Эрдэнэчимэг	БН-01/22	МН.100	Огноо	2022
Шалгарсан	Ш.Сайбол	ТГ шурф:	Зүрхсийн дугаар	Хуудас:	24
			БА-17		

ДОТОР ШАТШ-1), ХЭСЭГЧИЛСЭН БАЙГУУЛАЛТ

ХЭС-В
М1:20

ШАТНЫ БАРИУЛ

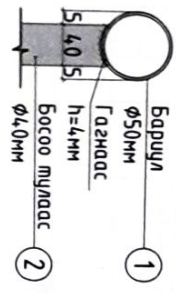
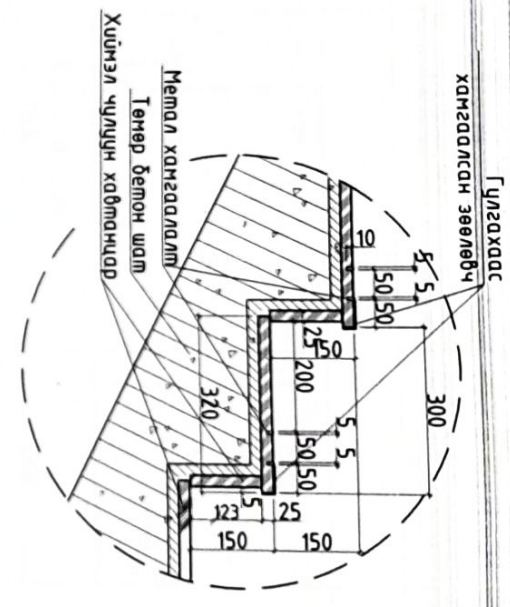
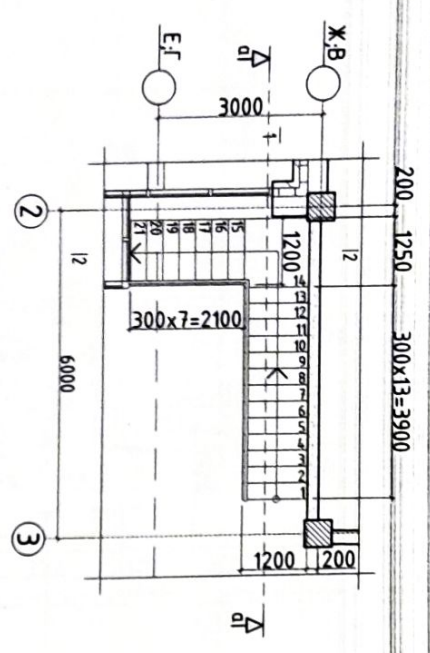

Мэдрэгч
(хараа нүц хүний)

ТАЙЛБАР
- Шатны эхлэл болон төгсгөл хэсэгт хараа нүц хүний мэдрэгч хүйж өгөх.

ОТЛОЛ а-а М1:50

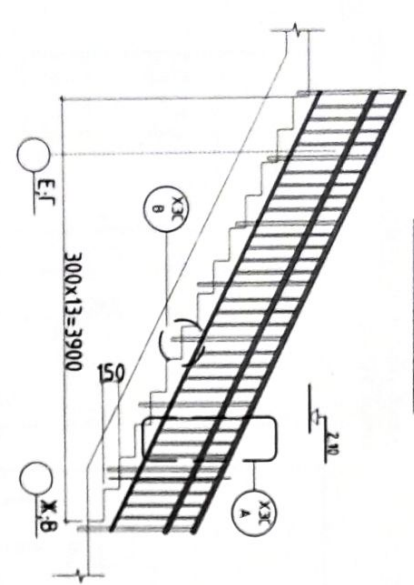

ХЭС-А
М1:20

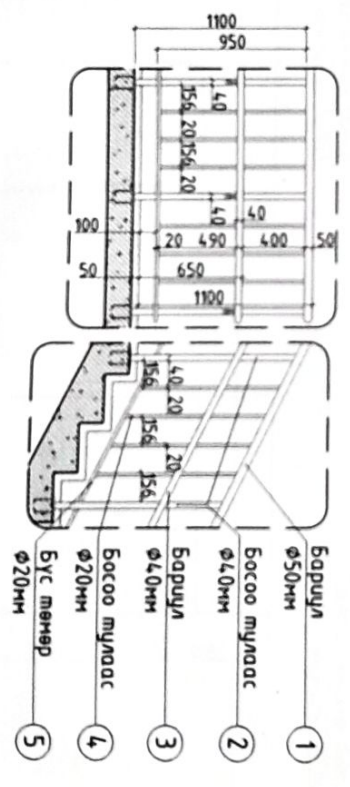

- 1 Баруул $\varnothing 50\text{мм}$
- 2 Босоо тунгас $\varnothing 40\text{мм}$
- 3 Баруул $\varnothing 40\text{мм}$
- 4 Босоо тунгас $\varnothing 20\text{мм}$
- 5 Бүс мөнөр $\varnothing 20\text{мм}$

		ЗАВХАН АЙМАНГ, СОНГИНО СУМ		Үе шат: АЗ	
		ДОТОР ШАТШ-1), ХЭСЭГЧИЛСЭН БАЙГУУЛАЛТ 200 ХҮНИЙ СУУДАЛТАЙ СӨЛӨН ТӨВИЙН БАРИУЛ			
Архитектор	Гүйцэтгэгч	Х.Амарсүх	Э.Зорантөс	М.Ойзуу	Хуудас: 2/1
Шалбарсан			Ш.Сайсан		

АРИУН ЦЭВРИЙН ӨРӨВ - 1 ХЭСЭГЧИЛСЭН
БАЙГУУЛАЛТ М150

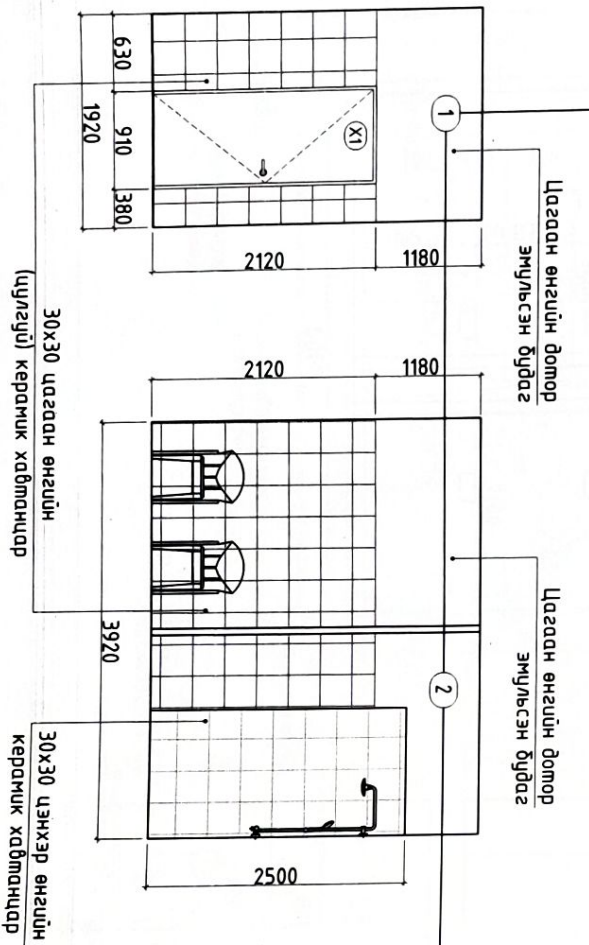
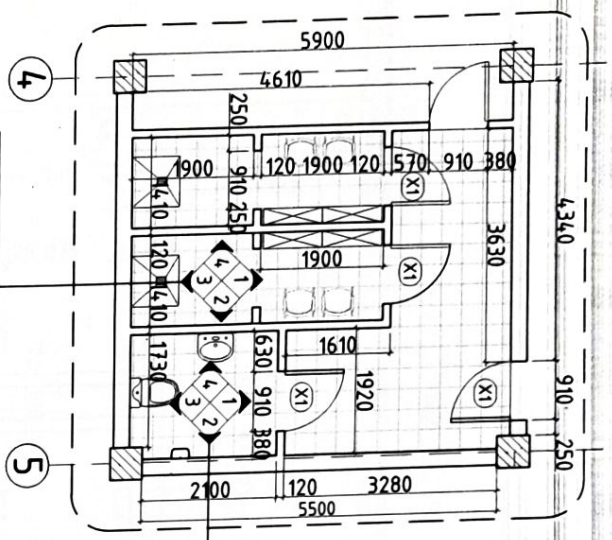

Цагаан өнгийн дотор
эмгүлсэн будаг

Цагаан өнгийн дотор
эмгүлсэн будаг

30х30 цагаан өнгийн
(цуцгуц) керамик хабтандар

Цагаан өнгийн дотор
эмгүлсэн будаг

Цагаан өнгийн дотор
эмгүлсэн будаг

Цагаан өнгийн дотор
эмгүлсэн будаг

Цагаан өнгийн дотор
эмгүлсэн будаг

Цагаан өнгийн дотор
эмгүлсэн будаг

Цагаан өнгийн дотор
эмгүлсэн будаг

30х30 цагаан өнгийн
(цуцгуц) керамик хабтандар

30х30 цэнхэр өнгийн
керамик хабтандар

ЮДИ П Р О Ј Е С Т		АРИУН ЦЭВРИЙН ӨРӨВ-1 ХЭСЭГЧИЛСЭН БАЙГУУЛАЛТ		ЗАВХАН АЖЛАГ, СОНГОНО СМ		Уг шалт:	А3
Архитектор	Гүдэмтэсэн	Х.Андрмүшүн	ЕГ шифр:	Масштаб	Огноо		
Шалгасан		Э.Эрдэнэмөгс	БН-01/22	М150	2022		
		ШЕ.Солон	ТГ шифр:	Зургийн дугаар	Хуудас:		
				БА-19	24		

АРИУН ЦЭВРИЙН ӨРӨӨ-1 ХЭСЭГ-ЧИЛСЭН БАЙГУУЛАЛТ
М1 : 50

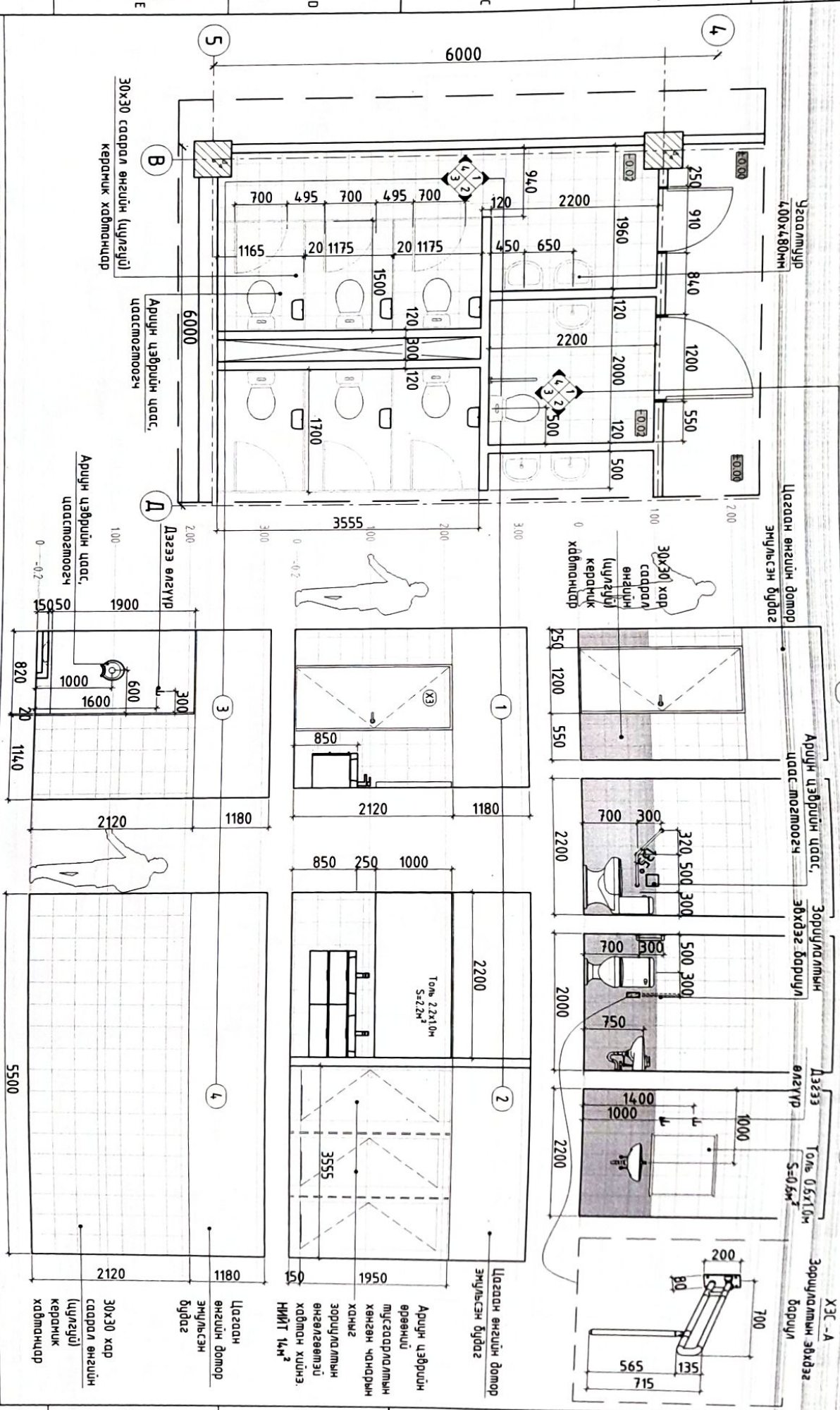

ТАЙЛБАР
-Ариун цэврийн өрөөнүүдийн шалны туншин (-0,02м) байна.
-Хана шалны галшлаг наархай өмнө уг тусгаарлагч түрхлэг 2 үе түрхэж өгнө.
-Галшлаг зориуламтын цабуугаар наана.
-Ариун цэврийн өрөөнд ариун цэврийн цаас мэтсээгч, дээгээ өлгүүр, шингэн сабан, гэр хамгагч байрлуулна.

		ЗАВХАН АЖЛАГ, СОНГИНО САН 200 ХУНИЙ СЭЙДЛЭЙ СӨЛӨН ТӨВИЙН БАРИЛА					
		АРИУН ЦЭВРИЙН ӨРӨӨ-2 ХЭСЭГ-ЧИЛСЭН БАЙГУУЛАЛТ					
Архитектор	<i>[Signature]</i>	Х.Амартүвшин	ЕГ шифр:	БН-01/1/22	Мөсөлтөй	Огноо	АЗ
Гүйцэтгэгч	<i>[Signature]</i>	Э.Эрбэнмэтэс	ТГ шифр:		Н150	2022	
Шалгарсан	<i>[Signature]</i>	Ш.Солон	Зурвалж бугаар	БА-20	Худгалас:	24	АЗ

ГАННА ДОВЖОО-1/Г-Д-1/ БАМГУУЛАЛТ
М1 : 100

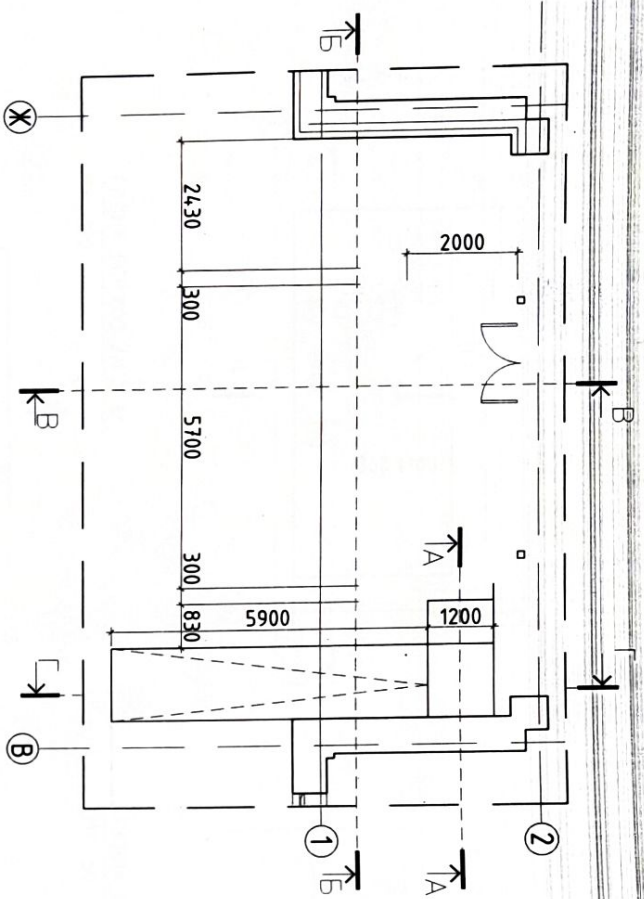

ОТГОЛ Б-Б
М1 : 50



ОТГОЛ В-В
М1 : 50

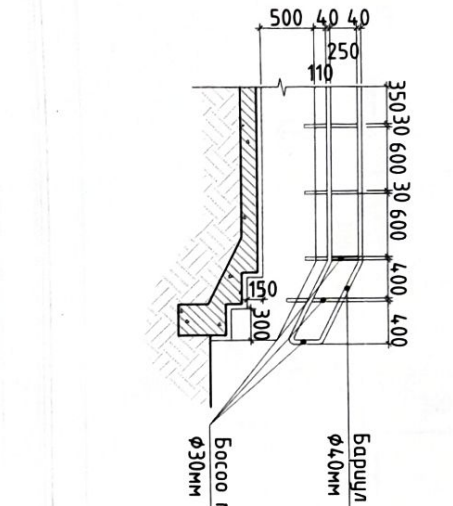

ОТГОЛ Г-Г
М1 : 50

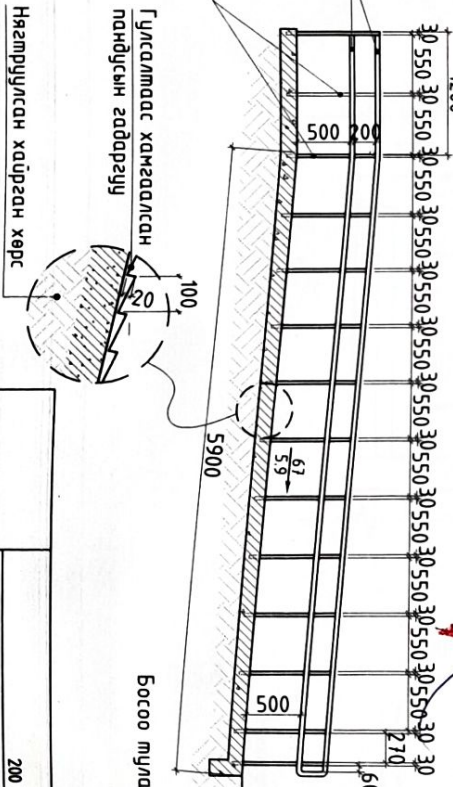

ОТГОЛ А-А
М1 : 50

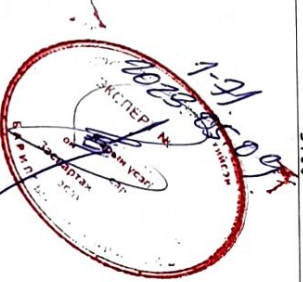
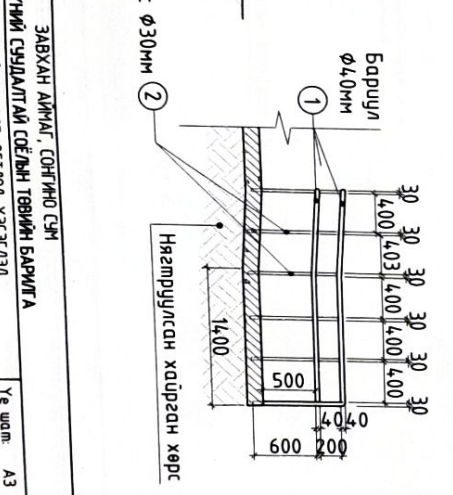

Гүлсэмтэс хамгаалсан
пандисын гадаргуу
Нэгтрүүлсэн хайрзган хөрс

ЮДИ Борлогч Төрийн захирлын Төрийн захирлын Төрийн захирлын		ЗЭВХЭН АЙМАГ, СӨНГИЙН СҮМ		УЕ ШАМ АЗ	
ГАННА ДОВЖОО 1/Г-Д-1/ БАМГУУЛАЛТ, ОТГОЛ ХЭСЭГ/ЛЭЛ		200 ХҮНИЙ СҮЙДЭЛТЭЙ ГСӨЛНИ ТӨВИЙН БАРИЛТА		Огноо 2022	
Архитектор	Х.Андрюшин	ЭГ шдфр.	Масштаб	Уе шам.	АЗ
Гүдэмжлэн	Э.Зэрэглэл	БН-01/22	Зургийн дүгээр	Хүндэт.	24
Шаларсан	ШЕБОН		БА-21		

ГАННА ДОВЖОО-2/Г-Д-2/ БАЙГ УЧАЛТ
М1 : 100

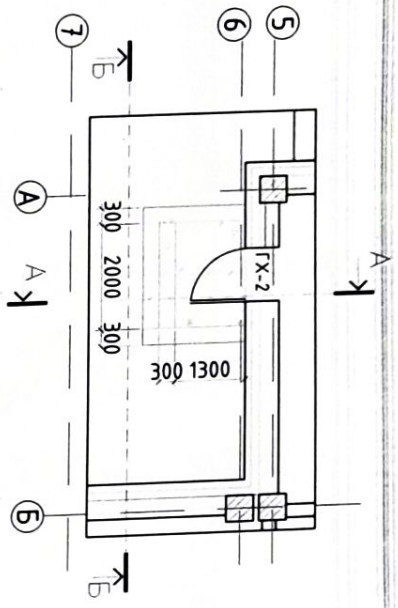

ГАННА ДОВЖОО-2/Г-Д-2/ ОГТЛОЛ Б-Б
М1 : 50

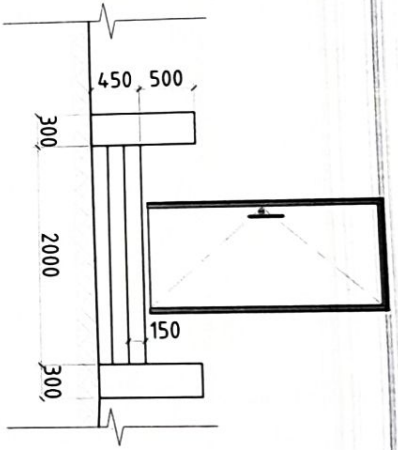

ГАННА ДОВЖОО-2/Г-Д-2/ ОГТЛОЛ А-А
М1 : 50

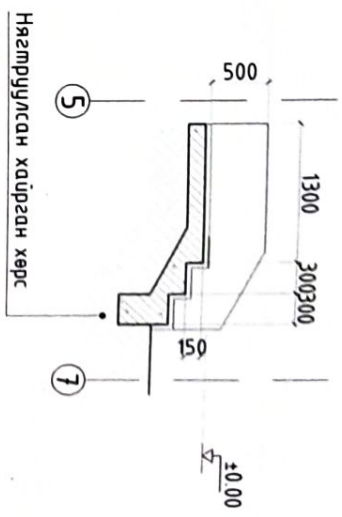

ГАННА ДОВЖОО-3/Г-Д-3/
М1 : 100

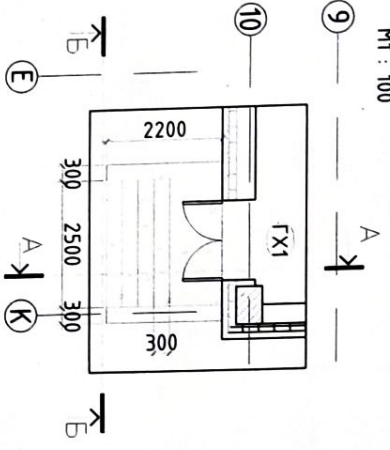

ГАННА ДОВЖОО-3/Г-Д-3/ ОГТЛОЛ Б-Б
М1 : 50

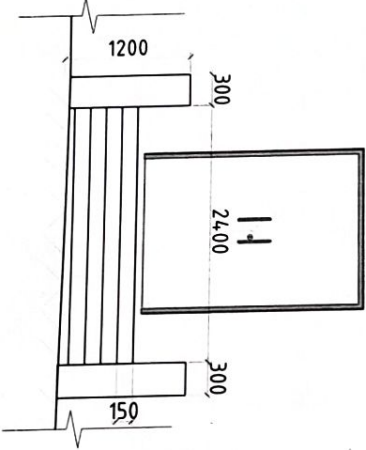

ГАННА ДОВЖОО-3/Г-Д-3/ ОГТЛОЛ А-А
М1 : 50

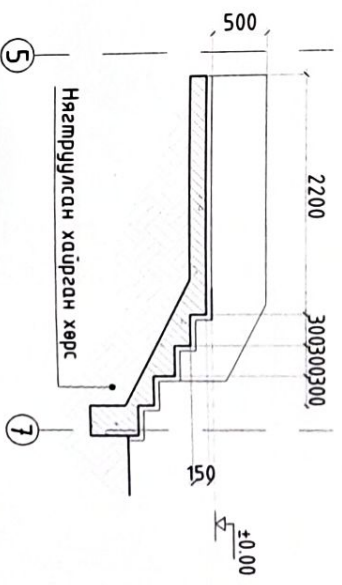

		ЗАВХАН АЙМАГ, СОНГИНО СМ 200 ХҮНИЙ СУУДАЛТАЙ СӨЛӨН ТӨВИЙН БАРИГЛА			
		ГАННА ДОВЖОО 3/Г-Д-3/ БАЙГ УЧАЛТ, ОГТЛОЛ, ХЭСЭГ/ЭН	Х.Андромышин Э.Эрдэнэмэгэс	ЕТ шурф БМ-01/12	Масштаб Зургийн дугаар БА-22
Архитектор	Гүчлэмэгэс	Эрдэнэмэгэс	ТТ шурф	Хуудас: 24	
Шалгарсан	Ш.Ербол				

2-Р ДАВХРЫН ТОНГОТ ТӨХӨӨРӨНЖИЙН БАЙГУУЛАЛТ
M1100

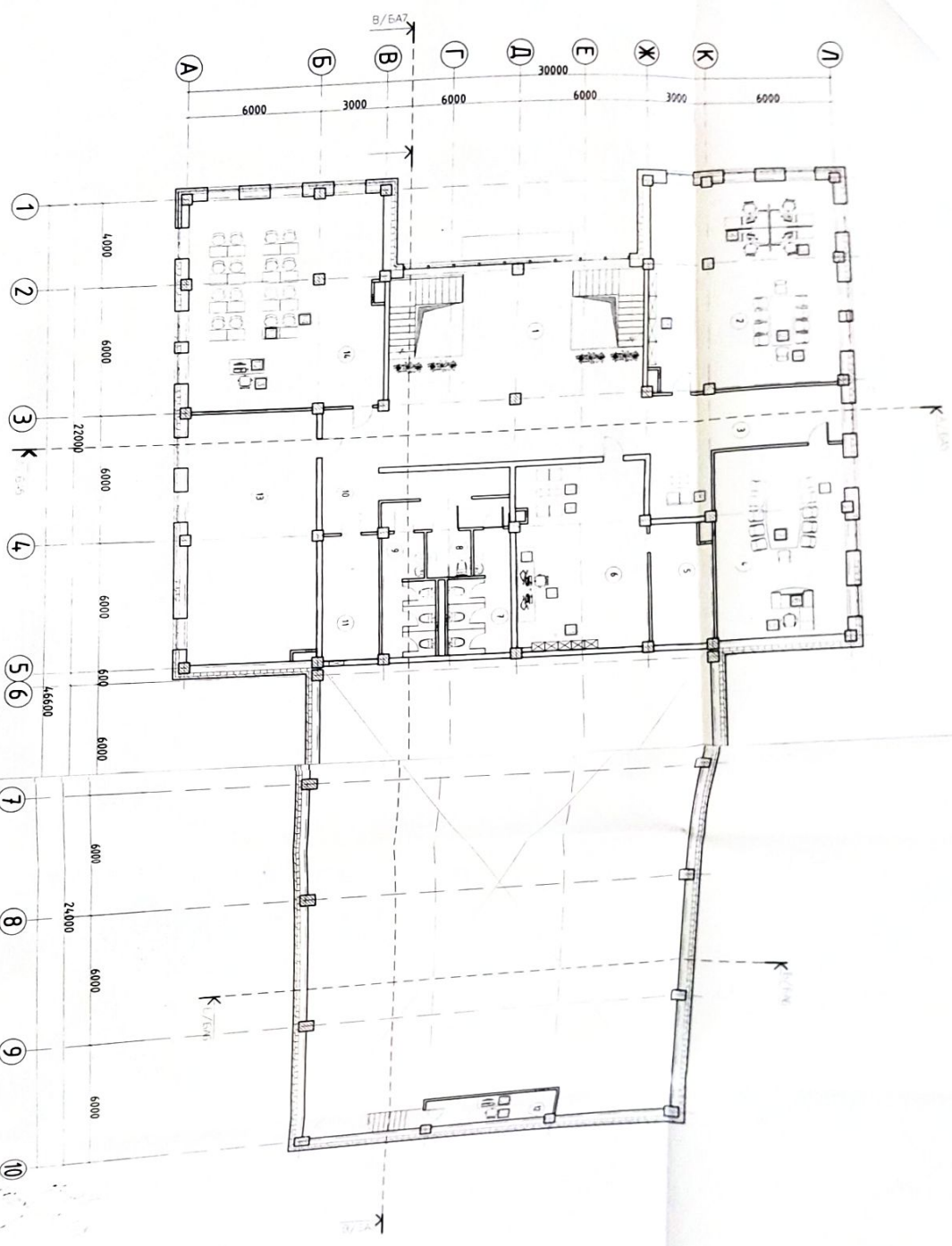

ТАЙЛБАР

1. Дотор дэвсгэм модорхойлолтыг ба 7 хурдаснаас харна үш заахна.
2. Дотор хонги өргийн ажмы хийх өндий хонги орломоргоныг ба морчийн дүрэмийн бэлдэг хийсэн.
3. Технологийн болдгуудыг ба 23-24 хурдаснаас харна үш.
4. Үе зурванд ба-ийн рон, хүчилтэн зурванд хонги харна үш.
5. Хэмжээнд шалбаралыг оруулсан болно.
6. Хүчилтэн зурванд гавар гэрэлтүүлэг оруулсан болно.
7. Эрдэмт бодлогыг бүрдэг ажлааруудыг хэлбэрээр чонг өргэм стандартыг барьсан.

Өргөмөл талбарлалт

№	Нэр	Талбар м ²
1	Иргэдийн	111.4
2	Боловсролын өмнө	81.6
3	Хурдны	32.6
4	Зурванд	50.1
5	Ажлын өмнө	85.4
6	Хурдны өмнө	52.1
7	Хурдны өмнө	11.1
8	Хурдны өмнө	4.4
9	Хурдны өмнө	11.8
10	Хурдны өмнө	21.5
11	Хурдны өмнө	0.7
12	Хурдны өмнө	0.7
13	Хурдны өмнө	0.7
14	Хурдны өмнө	0.7
15	Хурдны өмнө	0.7
16	Хурдны өмнө	0.7
17	Хурдны өмнө	0.7
18	Хурдны өмнө	0.7
19	Хурдны өмнө	0.7
20	Хурдны өмнө	0.7

ТОНГОТ ТӨХӨӨРӨНЖИЙН ТӨЛӨРХӨМӨЛӨТ

№	Төрөл	Талбар м ²	Хурдны өмнө
1	Салбар	111.4	0.7
2	Салбар	81.6	0.7
3	Салбар	32.6	0.7
4	Салбар	50.1	0.7
5	Салбар	85.4	0.7
6	Салбар	52.1	0.7
7	Салбар	11.1	0.7
8	Салбар	4.4	0.7
9	Салбар	11.8	0.7
10	Салбар	21.5	0.7
11	Салбар	0.7	0.7
12	Салбар	0.7	0.7
13	Салбар	0.7	0.7
14	Салбар	0.7	0.7
15	Салбар	0.7	0.7
16	Салбар	0.7	0.7
17	Салбар	0.7	0.7
18	Салбар	0.7	0.7
19	Салбар	0.7	0.7
20	Салбар	0.7	0.7

ЗӨВШӨӨРӨЛӨСӨН

ХАС
УБЗ
ХТ.АТ
ХА

ЗАНГААГАХ
Б.Мянх-Эрдэнэ
Х.Нямбол
Б.Болор-Эрдэнэ
М.Пунцэлзэж

ЮДИ

Архитектор
Гуульчигч
Шархигч

2-Р ДАВХРЫН ТОНГОТ ТӨХӨӨРӨНЖИЙН БАЙГУУЛАЛТ

Х.Амгирхайн
Э.Шархигч
Ш.Цэдэн

200 ХИМНЭ ГЭМЭЛЭГ (СЭВЭН) ТӨВРИЙН БАЙГУУЛАЛТ

Төрийн үйлчилгээний газар

Хурдны өмнө
Хурдны өмнө
Хурдны өмнө

М1100
2022

Хурдны өмнө
Хурдны өмнө