

"АЛТАНДУУЛГА ХАУС" ХХК



Тусгай зөвшөөрөл
ЗТ16-1718/17

ЕГ ШИФР: А/2022-15

ХЭНТИЙ АЙМАГ, БАТНОРОВ СУМ, БЭРХ ХОТ
"МЭДЭЭЛЛИЙН ТӨВ" /BM INFORMATION CENTER/ БОЛОН
"МУЗЕЙН БАРИЛГА" /BM MUSEUM/

/Интерьер дизайны ажлын зураг/

БАТЛАСАН.

БОЛОВСРУУЛСАН:

Захиалагч	Албан тушаал			Нэр	Гарын үсэг	Гүйцэтгэгч		
	Албан тушаал	Нэр	Гарын үсэг	Нэр	Гарын үсэг	Албан тушаал	Нэр	Гарын үсэг
	УУХҮЯ-ны харьяа "Монголын далд уурхайн музей сургалт судалгаа, аялал жуулчлалын төв төслийн нэгж"-ийн захирал	Н.Батболд		Л.Одгэрэл		"АЛТАНДУУЛГА ХАУС" ХХК-ийн захирал	Л.Одгэрэл	



"МЭДЭЭЛЛИЙН ТӨВ"
/INFORMATION CENTER/

ЗУРГИЙН ЖАГСААЛТ, МАТЕРИАЛЫН ТҮҮВЭР

Зургийн жагсаалт

Д/д	ЗУРГИЙН НЭР	ХУУДАС МАРК
1	ЗУРГИЙН ЖАГСААЛТ, МАТЕРИАЛЫН ТҮҮВЭР	И-1
2	ЕРӨНХИЙ СХЕМ-1	И-2
3	ЕРӨНХИЙ СХЕМ-2	И-3
4	ХАРАГДАХ БАЙДАЛ	И-4
5	ХАРАГДАХ БАЙДАЛ	И-5
6	ХАРАГДАХ БАЙДАЛ	И-6
7	ХАРАГДАХ БАЙДАЛ	И-7
8	ХАРАГДАХ БАЙДАЛ	И-8
9	ХАРАГДАХ БАЙДАЛ	И-9
10	ХАРАГДАХ БАЙДАЛ	И-10
11	ХАРАГДАХ БАЙДАЛ	И-11
12	ХАРАГДАХ БАЙДАЛ	И-12
13	ХАРАГДАХ БАЙДАЛ	И-13
14	ХАРАГДАХ БАЙДАЛ	И-14
15	ХАРАГДАХ БАЙДАЛ	И-15
16	БАЙГУУЛАЛТ-1	И-16
17	БАЙГУУЛАЛТ-2	И-17
18	ТЕХНОЛОГИЙН БАЙГУУЛАЛТ	И-18
19	ШАЛНЫ БАЙГУУЛАЛТ	И-19
20	ТААЗНЫ БАЙГУУЛАЛТ	И-20
21	ГЭРЭЛТҮҮЛГИЙН БАЙГУУЛАЛТ	И-21
22	РОЗЕТКА, ЧНТРААЛГАНЫ БАЙГУУЛАЛТ	И-22
23	ХАНЫН ДЭЛГЭЭС-1-6	И-23
24	ХАНЫН ДЭЛГЭЭС-7-12	И-24
25	ХАНЫН ДЭЛГЭЭС-7-12	И-25
26	ХАНЫН ДЭЛГЭЭС-7-12	И-26
27	ШИЛЭН ХАНА	И-27

ЗУРАГ ТӨСӨЛ БОЛОВСРУУЛАХ ҮНДЭСЛЭЛ:

Монголын далд уурхайн музей, сургалт судалгаа, аялал жуулчлалын төвийн "МЭДЭЭЛЛИЙН ТӨВ"-ийн барилгын интерьер дизайны зураг төсөл, төсөв боловсруулах ажлын даалгаварыг үндэслэл болгож зураг төслийг боловсруулав.

Төлөвлөлт:

Уг барилга нь мэдээллийн төвийн барилга бөгөөд захиалагчийн хүсэл саналд нийцүүлэн төлөвлөсөн ба интерьер дизайн нь модерн болон классик чиглэлүүдтэй ойролцоо шийдэлтэй.

Материал:

Өнгөлгөөний материалуудын хувьд ISO стандартын сайн чанар өнгөлгөөний материалууд ашиглана. Дотоодоос олдоц муутай материал болон тавилга зэргийг Хятад улсаас татах зэргийг захиалач тал анхаарна уу.

Зураг төсөвт өөрчлөлт оруулах бол архитектортой зөвшөлцөх шаардлагатай. Хүнсний дэлгүүр болон Сувенир дэлгүүрийн тавилгыг газар дээрээс нь хэмжээ авч 3д зурагт нийцүүлэн үйлдвэрт захиалж хийлгэх хэрэгтэй.

Материалын түүвэр

Д/д	Материалын нэр	Хэмжих нэгж	Хэмжээ	Тайлбар
Коридор,Бэлэг дурсгалын дэлгүүр				
Хана				
1	Гоёлын чулуун хавтан-3	М²	33.79	Хар саарал өнгийн
2	Гоёлын чулуун хавтан-4	М²	19.11	Шаргал өнгийн
3	Ханын эмүльс	М²	23.22	Цагаан өнгийн
4	Ханын обой-1	М²	15.74	Цайвар өнгийн
5	Шилэн хана-1	М²	40.13	Металл рамтай
Шал				
1	Гоёлын чулуун шал	М²	64.31	Цагаан өнгийн
2	Чулуун шал-1	М²	35.15	Шаргал өнгийн
3	Чулуун шал-2	М²	16.49	Хар саарал өнгийн
4	Шалны хүрээ	М²	69.3	-
Тааз				
1	Уналттай гипсэн тааз	М²	81.56	Цагаан өнгийн
2	Толь	М²	16.1	Цагаан өнгийн
3	Модон рек	М²	36.0	-
4	Таазны эмүльс/хар/	М²	36.0	Хар өнгийн
5	Таазны эмүльс/цагаан/	М²	86.94	Цагаан өнгийн
Хурлын заал				
Хана				
1	Гоёлын чулуун хавтан-1	М²	15.68	Шаргал өнгийн
2	Гоёлын чулуун хавтан-2	М²	8.0	Цагаан өнгийн
3	Гоёлын чулуун хавтан-3	М²	8.04	Хар саарал өнгийн
4	Гоёлын чулуун хавтан-4	М²	6.12	Бор өнгийн
5	Чулуун хавтан/хана/	М²	87.06	Шаргал өнгийн
6	Толь	М²	15.04	-
7	Ханын обой-1	М²		Цайвар өнгийн
Шал				
1	Хивсэнцэр	М²	172.74	Хар саарал өнгийн
2	Тайз	М²	13.98	-
3	Шалны хүрээ	М	46.77	-
Тааз				
1	Уналттай гипсэн тааз	М²	172.74	Цагаан өнгийн
2	Таазны эмүльс	М²	175.62	Цагаан өнгийн

Ерөнхий схем



Д/д	Материалын нэр	Хэмжих нэгж	Хэмжээ	Тайлбар
Бестидюл, хүнсний дэлгүүр				
Хана				
1	Рек мод	М²	44.14	-
2	Ханын эмүльс	М²	23.05	Цагаан өнгийн
3	Шилэн хана-2	М²	22.68	Металл рамтай
Шал				
1	Чулуун шал	М²	85.8	-
2	Шалны хүрээ	М²	30.2	-
Тааз				
1	Уналттай гипсэн тааз	М²	81.56	Цагаан өнгийн
2	Модон рек	М²	17.17	-
3	Таазны эмүльс/хар/	М²	17.17	Хар өнгийн
4	Таазны эмүльс/цагаан/	М²	74.26	Цагаан өнгийн
Ариун цэврийн өрөө				
Хана				
1	Керамик хавтан-1	М²	71.35	Цагаан өнгийн
2	Ханын эмүльс	М²	49.79	Цагаан өнгийн
Шал				
1	Керамик хавтан	М²	22.76	Цагаан өнгийн
2	Шалны хүрээ	М²	32.39	-
Тааз				
1	Уналттай гипсэн тааз	М²	22.76	Цагаан өнгийн
2	Таазны эмүльс	М²	23.32	Цагаан өнгийн
Зочид буудал				
Хана				
1	Ханын обой-2	М²	135.56	Цагаан өнгийн
2	Ханын эмүльс	М²	47.97	Цагаан өнгийн
Шал				
1	Паркет	М²	46.94	Цагаан өнгийн
2	Шалны хүрээ	М²	37.8	Цагаан өнгийн
Тааз				
1	Уналттай гипсэн тааз	М²	173.81	Цагаан өнгийн
2	Таазны эмүльс	М²	173.81	Цагаан өнгийн



ХЭНТИЙ АЙМАГ, БАТНОРОВ СУМ, БЭРХ ХОТ

МОНГОЛ УИХЫН ТӨВ" /BM INFORMATION CENTER/

19-87 АТХ1500

Архитектор **ЖАВХЛАН** Д.Лантөгс
Гүйцэтгэсэн МЭРТЭШСЭН АРХИТЕКТОР А.Гантөгс
Шалгасан **Ж.Жавхлан**

ЕГ.Шифр: А/2022-15
ТГ.Шифр:

Масштаб: М1:100
Зургийн дугаар: И-01

Огноо: 2022/06
Хуудас: 27

3Т16-1718/17
"АЛТАНДУУЛГА ХАЧС" ХХК

ЕРӨНХИЙ СХЕМ-1

Зочид буудал

Сувенир дэлгүүр

Хурлын заал

Ерөнхий схем

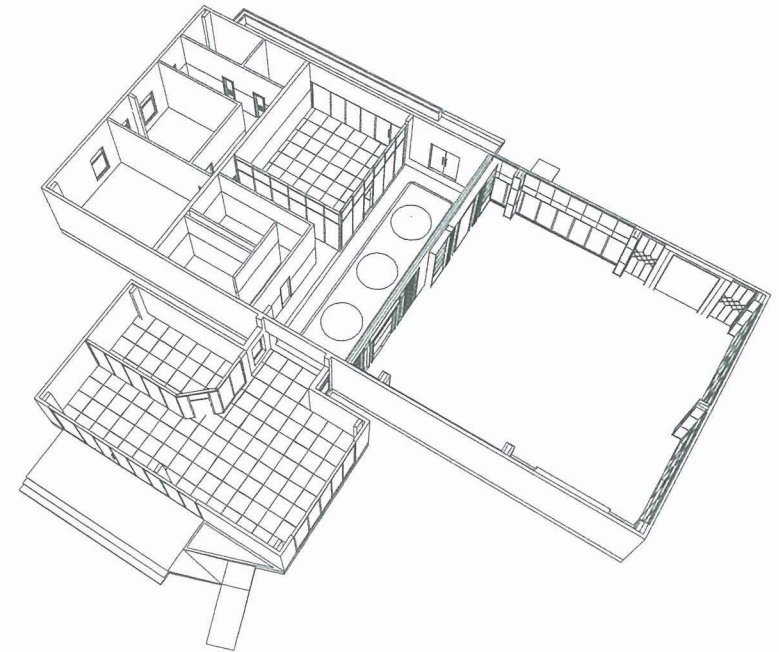
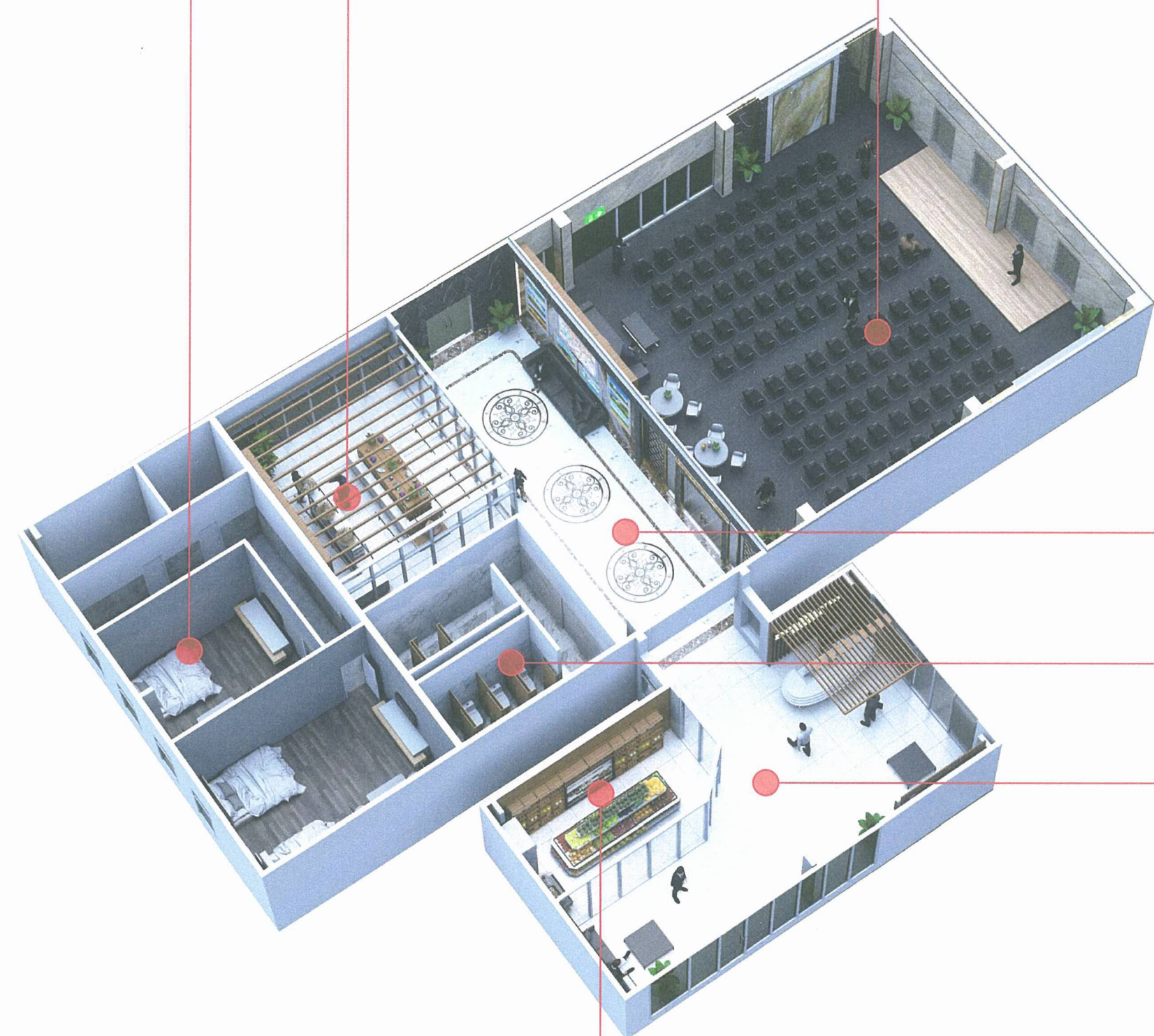

Коридор

Ариун цэврийн өрөө

Вестибюль

Хүнсний дэлгүүр



Тайлбар:
Харагдах байдлын зургийг И-04-15
хуудсуудтай хамт үзнэ.



ХЭНТИЙ АЙМАГ, БАТНОРОВ СУМ, БЭРХ ХОТ				
"ИМЭДЭЭЛИЙН ТӨВ" /BM INFORMATION CENTER/				
ЕРӨНХИЙ СХЕМ-1				
Архитектор	Г.Жавхлан	Д.Гантөгс	ЕГ.Шифр:	Масштаб:
Гүйцэтгэсэн	МЭРГЭЭЛЭН АРХИТЕКТОР	Д.Гантөгс	А/2022-15	М1:100
Шалгасан	Г.Жавхлан	Г.Жавхлан	ТГ.Шифр:	Огноо:
			Зургийн дугаар:	2022/06
			И-02	Хуудас:
				27

Хурлын заал

Вестибюл

Хүнсний дэлгүүр

Ерөнхий схем

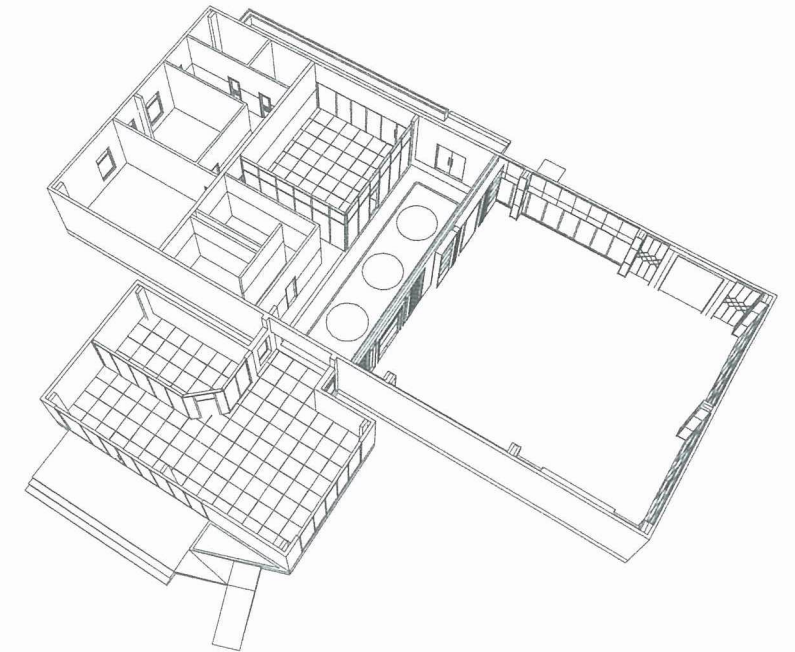

Ариун цэврийн өрөө

Сувенир дэлгүүр

Техникийн өрөө

Коридор

Тайлбар:
Харагдах байдлын зургийг И-04-15
хуудсуудтай хамт үзнэ.



 ЭТ16-1718/17 "АЛТАНДУУЛГА ХАУС" ХХК	ХЭНТИЙ АЙМАГ, БАТНОРОВ СУМ, БЭРХ ХОТ "МЭДЭЭЛЛИЙН ТӨВ" /BM INFORMATION CENTER/ ЕРӨНХИЙ СХЕМ-2				
	Архитектор Ганболдын ЖАВХЛАН	Д.Гантөгс	ЕГ.Шифр: А/2022-15	Масштаб: М1:100	Огноо: 2022/06
	Гүйцэтгэгч МЭРБЭШСОН АРХИТЕКТОР Шалгасан	Д.Гантөгс Г.Жавхлан	ТГ.Шифр:	Зургийн дугаар: И-03	Хуудас: 27

ХАРАГДАХ БАЙДАЛ

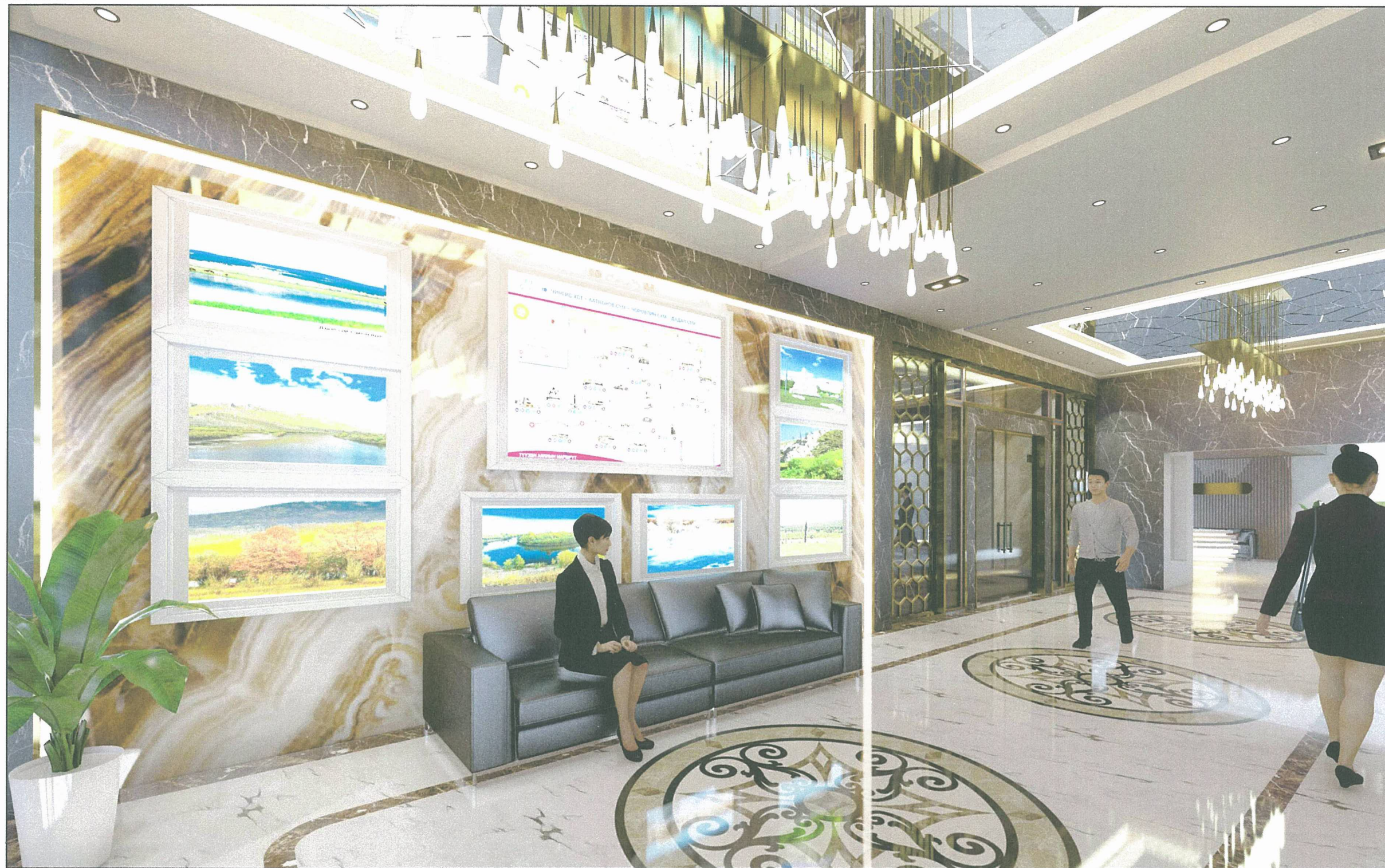

КАМЕР БАЙРШИЛ

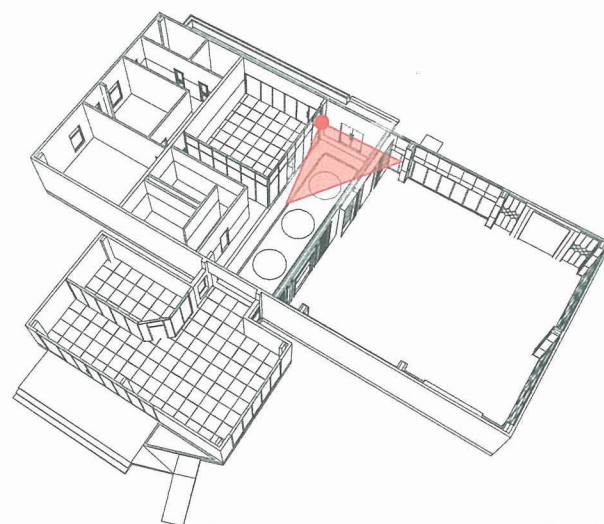

Тайлбар:

Харагдах байдлын зургийг И-02-15 болон бусад холбогдох хуудсуудтай хамт үзнэ.

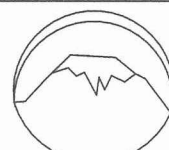

3Т16-1718/17

"АЛТАНДУУЛГА ХАУС" ХХК

ХЭНТИЙ АЙМАГ, БАТНОРОВ СУМ, БЭРХ ХОТ
"МАГЭЭДЛИЙН ТӨВ" /BM INFORMATION CENTER/
ХАРАГДАХ БАЙДАЛ

Архитектор	Канболдын ХАВХЛАН	Д.Галтөгс	ЕГ.Шифр: А/2022-15	Масштаб: М1:100	Огноо: 2022/06
Гүйцэтгэгч	МӨРГЭШТЭН АРХИТЕКТОР	Д.Галтөгс	ТГ.Шифр:	Зургийн дугаар: И-04	Хуудас: 27
Шалгасан	Г.Жавхлан				

ХАРАГДАХ БАЙДАЛ

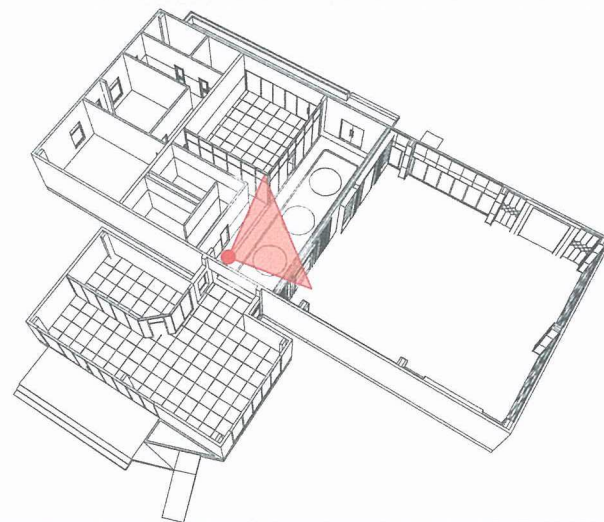

Тайлбар:
Харагдах байдлын зургийг И-02-15 болон бусад холбогдох хуудсуудтай хамт үзнэ.

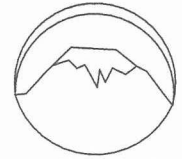

 ЗТ16-1718/17 "АЛТАНДУУЛГА ХАУС" ХХК	Хэнтий аймаг, Батноров сум, Бэрх хот "МЭДЭЭЛЛИЙН ТӨВ" /BM INFORMATION CENTER/ ХАРАГДАХ БАЙДАЛ		
	Архитектор: Ганболдын Жавхлан Гүйцэтгэгч: Мэргэжлийн архитектор Гантөгс Шалгасан: Т.Молчин	Д.Гантөгс Д.Гантөгс Т.Жавхлан	ЕГ.Шифр: А/2022-15 ТГ.Шифр:

ХАРАГДАХ БАЙДАЛ

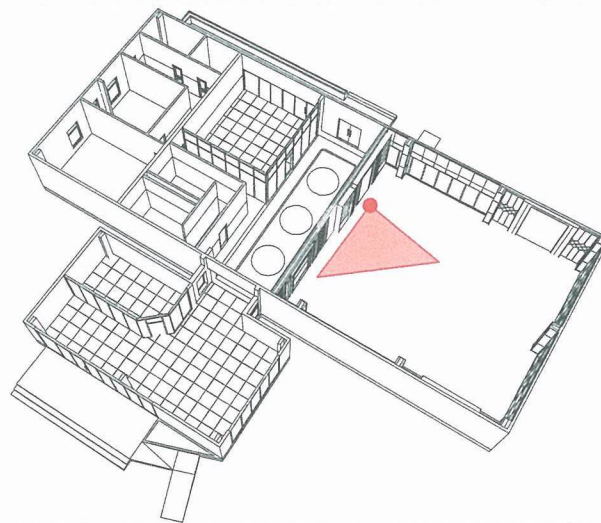

Тайлбар:
Харагдах байдлын зургийг И-02-15 болон бусад холбогдох хуудсуудтай хамт үзнэ.

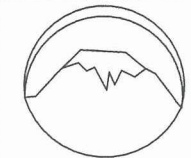

 ЗТ16-1718/17 "АЛТАНДУУЛГА ХАЭС" ХХК	ХЭНТИЙ АЙМАГ, БАТНОРОВ СУМ, БЭРХ ХОТ "МЭДЭЭЛЛИЙН ТӨВ" /BM INFORMATION CENTER/ ХАРАГДАХ БАЙДАЛ			
	Архитектор Гүйцэтгэсэн Шалгасан	Д.Гантөгс Д.Гантөгс Г.Жавхлан	ЕГ.Шифр: А/2022-15 ТГ.Шифр:	Масштаб: М1:100 Зургийн дугаар: И-06
	Огноо: 2022/06 Хуудас: 27			

ХАРАГДАХ БАЙДАЛ

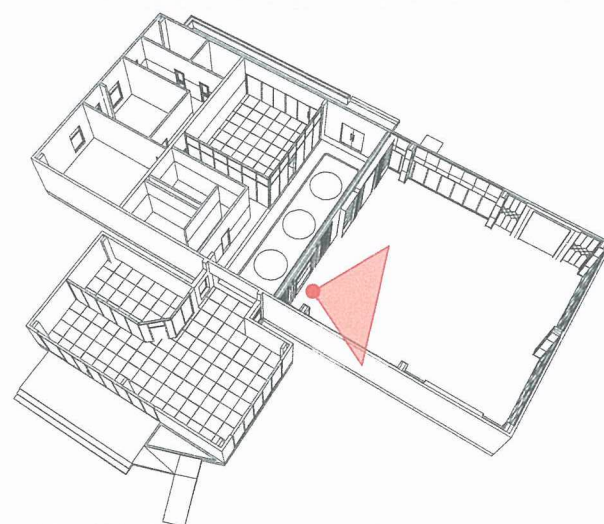

Тайлбар:
Харагдах байдлын зургийг И-02-15 болон бусад холбогдох хуудсуудтай хамт үзнэ.

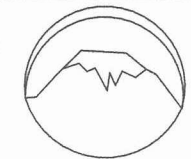

Handwritten signature of the architect.

 ЗТ16-1718/17 "АЛТАНДУУЛГА ХАУС" ХХК	ХЭНТИЙ АЙМАГ, БАТНОРОВ СУМ, БЭРХ ХОТ "МЭДЭЭЛЛИЙН ТӨВ" /BM INFORMATION CENTER/ ХАРАГДАХ БАЙДАЛ					
	Архитектор Гүйцэтгэгч Шалгасан	Ганболдын Жавхлан Д.Гантөгс Б.Агваан Д.Жавхлан	ЕГ.Шифр: А/2022-15 ТГ.Шифр:	Масштаб: М1:100 Зургийн дугаар: И-07	Огноо: 2022/06 Хуудас: 27	
	МОНГОЛ УЛС 19-87 АТХ1500					

ХАРАГДАХ БАЙДАЛ

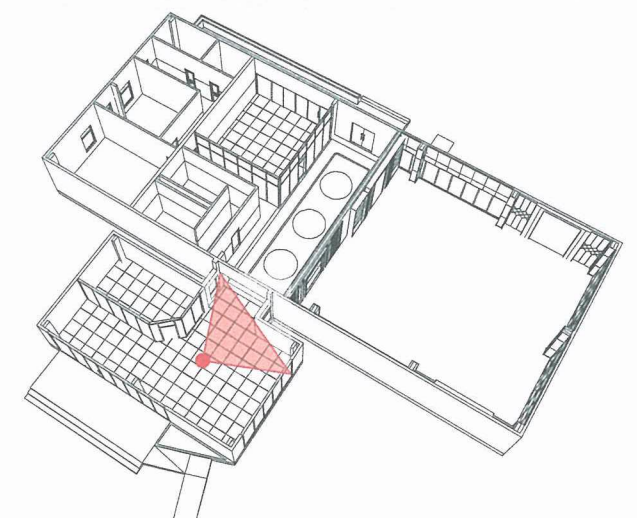
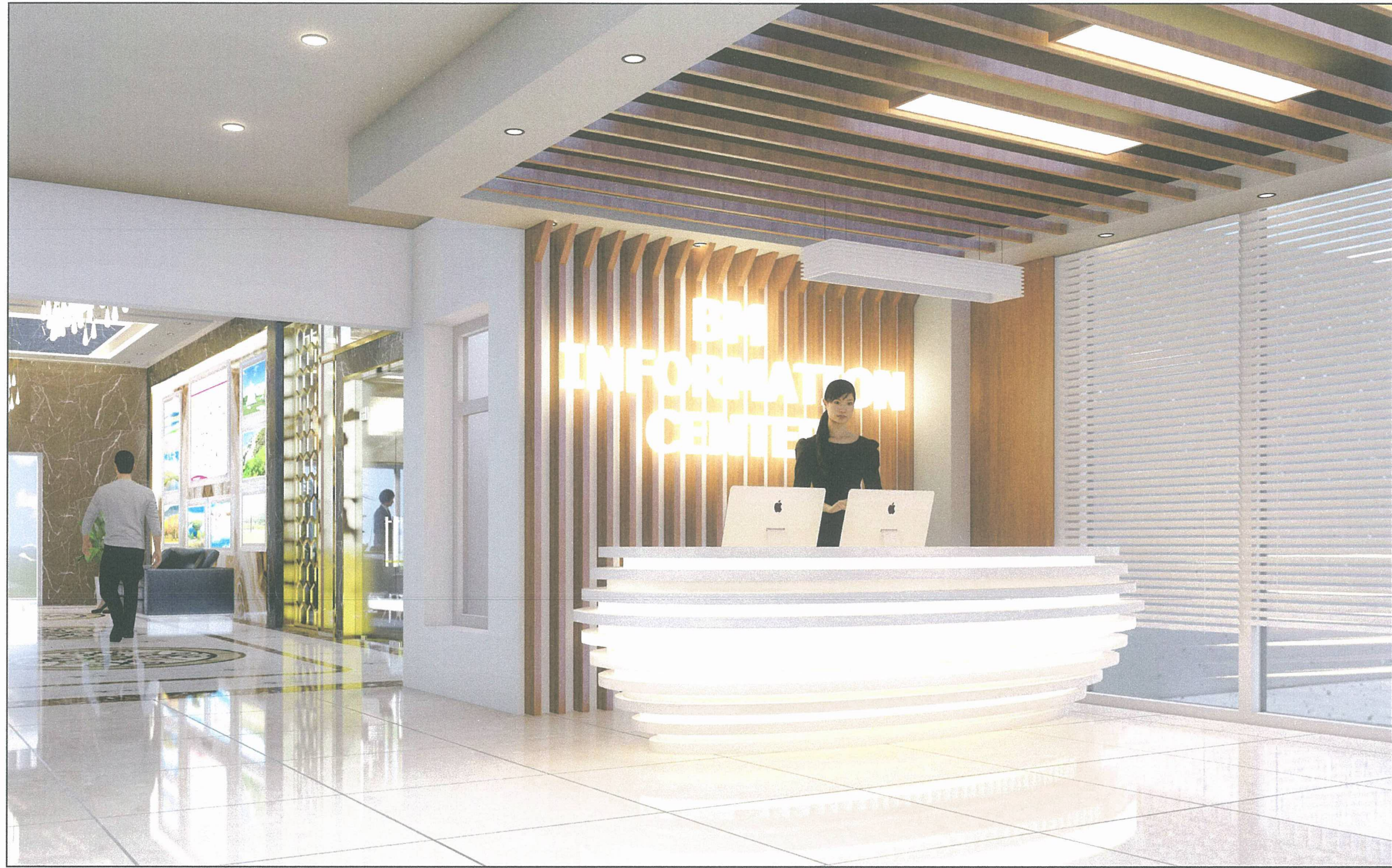

Тайлбар:
Харагдах байдлын зургийг И-02-15 болон бусад холбогдох хуудсуудтай хамт үзнэ.



Handwritten signature

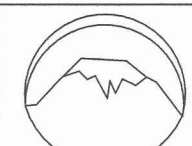

ЗТ16-1718/17
"АЛТАНДУУЛГА ХАУС" ХХК

ХЭНТИЙ АЙМАГ, БАТНОРОВ СУМ, БЭРХ ХОТ				
"И-02-15" /BM INFORMATION CENTER/				
ХАРАГДАХ БАЙДАЛ				
Архитектор	Г.Жавхлан	Д.Гантөгс	ЕГ.Шифр:	Масштаб:
Гүйцэтгэсэн	МЭРГЭШ АРХИТЕКТОР	Д.Гантөгс	А/2022-15	М1:100
Шалгасан	Г.Жавхлан		ТГ.Шифр:	Огноо:
			Зургийн дугаар:	2022/06
			И-08	Хуудас:
				27

ХАРАГДАХ БАЙДАЛ

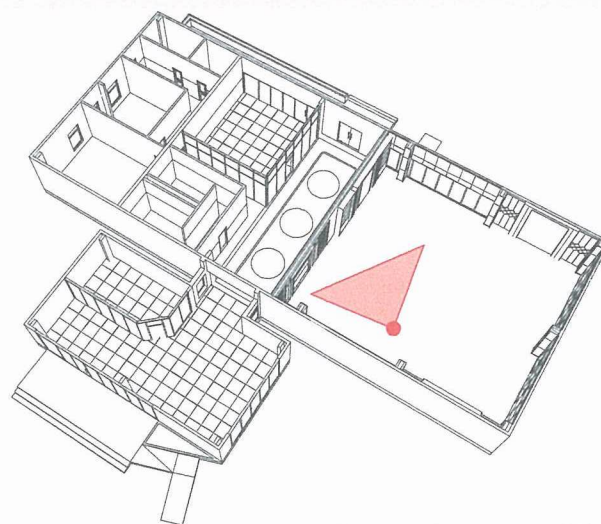

Тайлбар:
Харагдах байдлын зургийг И-02-15 болон бусад холбогдох хуудсуудтай хамт үзнэ.

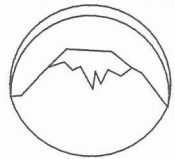

 ЗТ16-1718/17 "АЛТАНДУУЛГА ХАУС" ХХК	ХЭНТИЙ АЙМАГ, БАТНОРОВ СУМ, БЭРХ ХОТ "МЭДЭЭЛЛИЙН ТӨВ" /BM INFORMATION CENTER/ ХАРАГДАХ БАЙДАЛ			МОНГОЛ УЛС Б-11-03 1117438334 Чимэдийн ДАГШИГДОРЖ ЭЗВЛӨХ АРХИТЕКТОР ЭХЭГ	Зургийн үзэгч Т.Гантөгс Засвартай эсэх..... "МЭДЭЭЛЛИЙН ТӨВ"
	Архитектор Гүйцэтгэсэн Шалгасан	Д.Гантөгс Д.Гантөгс Т.Жавхлан	ЕГ.Шифр: А/2022-15 ТГ.Шифр:		

ХАРАГДАХ БАЙДАЛ

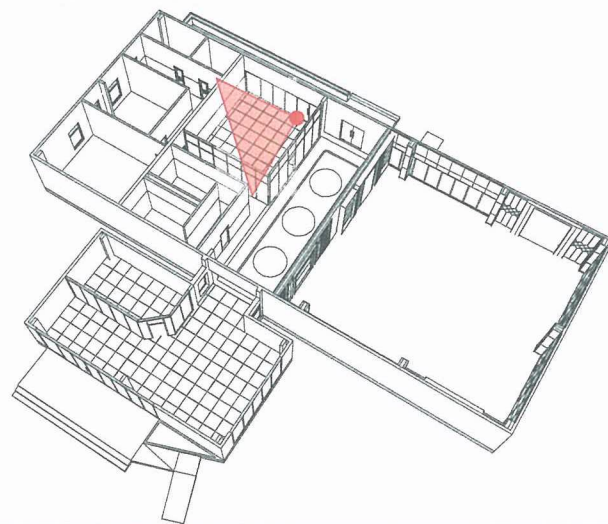

Тайлбар:

Харагдах байдлын зургийг И-02-15 болон бусад зөвлөх архитектор холбогдох хуудсуудтай хамт үзнэ.

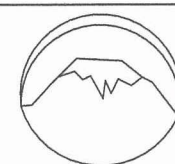

3Т16-1718/17
"АЛТАНДУУЛГА ХАУС"
ХХК

ХЭНТИЙ АЙМАГ, БАТНОРОВ СУМ, БЭРХ ХОТ		"МОНГОЛ УЛСЫН ТӨВ" /BM INFORMATION CENTER/	
19-87 АТХ1500		ХАРАГДАХ БАЙДАЛ	
Архитектор Ганболдын ЖАРХЛАН	Д.Гантөгс	ЕГ.Шифр: А/2022-15	Масштаб: М1:100
Гүйцэтгэгч МЭРГЭЭСЭН АРХИТЕКТОР Д.Гантөгс	Д.Гантөгс	ТГ.Шифр:	Огноо: 2022/06
Шалгасан Г.Жавхлан		Зургийн дугаар: И-10	Хуудас: 27

ХАРАГДАХ БАЙДАЛ

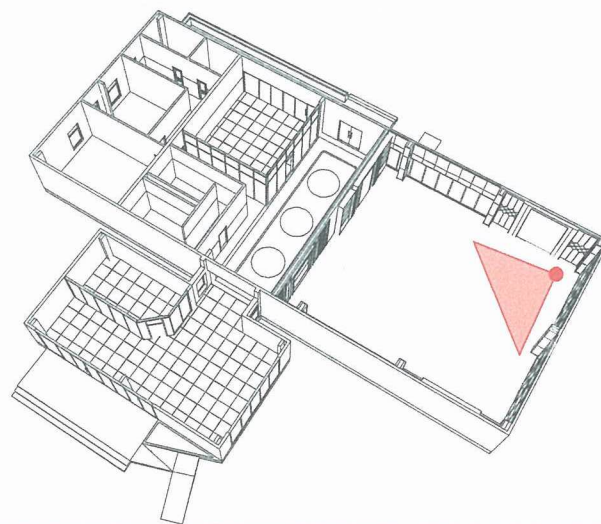

Тайлбар:

Харагдах байдлын зургийг И-02-15 болон бусад холбогдох хуудсуудтай хамт үзнэ.

5-11-03
1117438334
Чимэдийн
ДАГШИГДОРЖ
ЗЕВЛӨХ
АРХИТЕКТОР



3Т16-1718/17
"АЛТАНДУУЛГА ХАЧС"
ХХК

ХЭНТИЙ АЙМАГ, БАТНОРОВ СУМ, БЭРХ ХОТ

МОНГОЛЫН ТӨВ" /BM INFORMATION CENTER/

19-87 АТХ1500 ХАРАГДАХ БАЙДАЛ

Архитектор	Ганболдын ЖАВХЛАН	Д.Гантөгс	ЕГ.Шифр:	Масштаб:	Огноо:
Гүйцэтгэгсэн	МЭРИЛШСЭН АРХИТЕКТОР Гантөгс	Д.Гантөгс	А/2022-15	М1:100	2022/06
Шалгасан	2019-2022 Г.Жавхлан	Г.Жавхлан	ТГ.Шифр:	Зургийн дугаар:	Хуудас:
				И-11	27

ХАРАГДАХ БАЙДАЛ

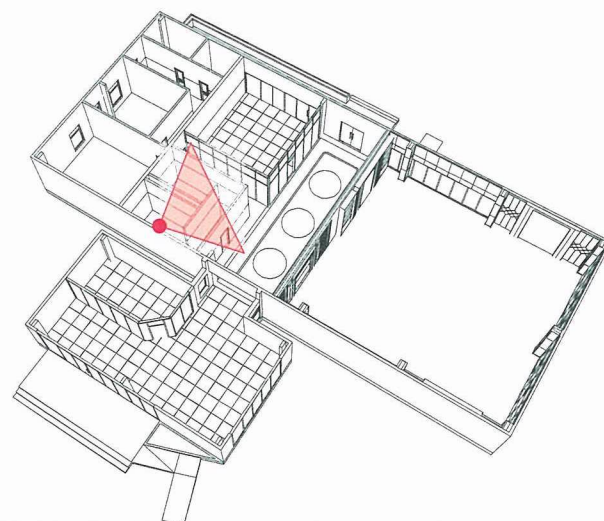
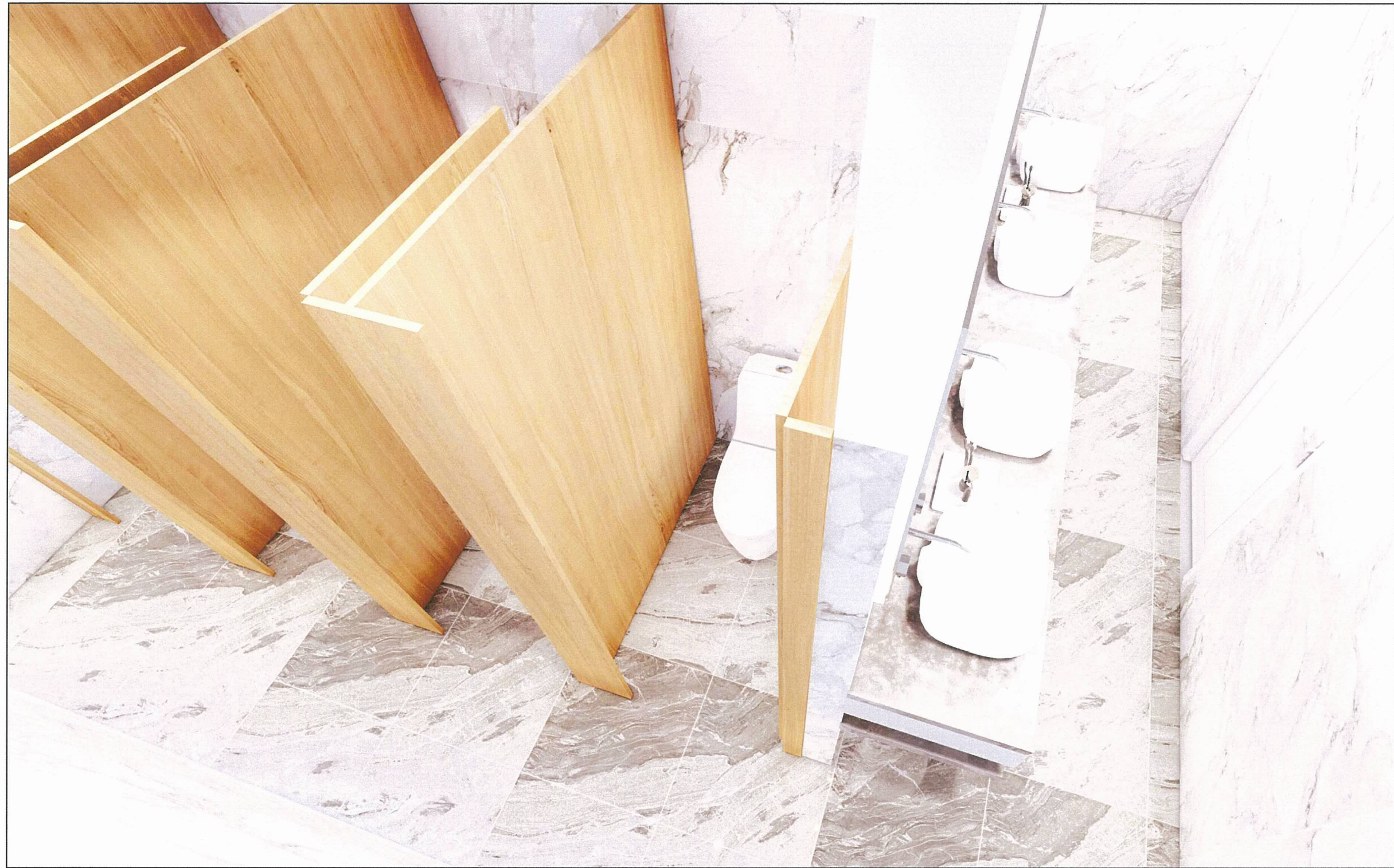

Тайлбар:
Харагдах байдлын зургийг И-02-15 болон бусад холбогдох хуудсуудтай хамт үзнэ.



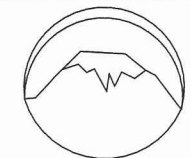

 ЗТ16-1718/17 "АЛТАНДУУЛГА ХАҮС" ХХК	ХЭНТИЙ АЙМАГ, БАТНОРОВ СУМ, БЭРХ ХОТ "МОНГОЛЫН ТӨВ" /BM INFORMATION CENTER/ 19-87 АТХ1500 ХАРАГДАХ БАЙДАЛ					
	Архитектор Гүйцэтгэгсэн Шалгасан	МЭРЭГЭЭСЭН АРХИТЕКТОР МАХИ 2022/07/2022	Д.Гантөгс Д.Гантөгс Ф.Жавхлан	ЕГ.Шифр: А/2022-15 ТГ.Шифр:	Масштаб: М1:100 Зургийн дугаар: И-12	Огноо: 2022/06 Хуудас: 27

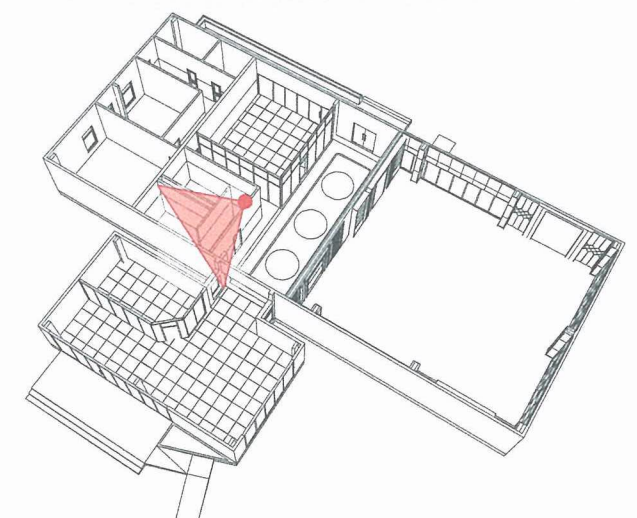
ХАРАГДАХ БАЙДАЛ

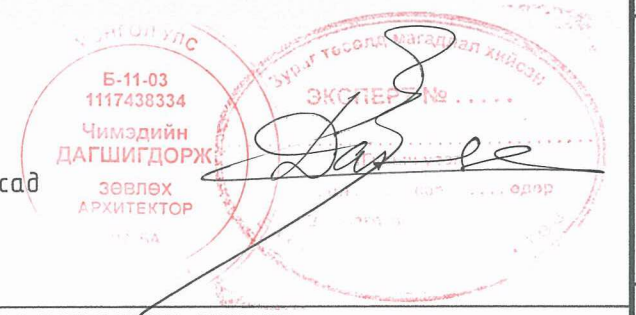

Тайлбар:
Харагдах байдлын зургийг И-02-15 болон бусад холбогдох хуудсуудтай хамт үзнэ.



 ЗТ16-1718/17 "АЛТАНДУУЛГА ХАУС" ХХК	ХЭНТИЙ АЙМАГ, БАТНОРОВ СУМ, БЭРХ ХОТ "МЭДЭЭЛЛИЙН ТӨВ" /BM INFORMATION CENTER/ ХАРАГДАХ БАЙДАЛ			
	Архитектор Гүйцэтгэсэн Шалгасан	19-87 АТХ1500 Д.Гантөгс Д.Гантөгс Т.Жавхлан	ЕГ.Шифр: А/2022-15 ТГ.Шифр:	Масштаб: М1:100 Зургийн дугаар: И-13

ХАРАГДАХ БАЙДАЛ

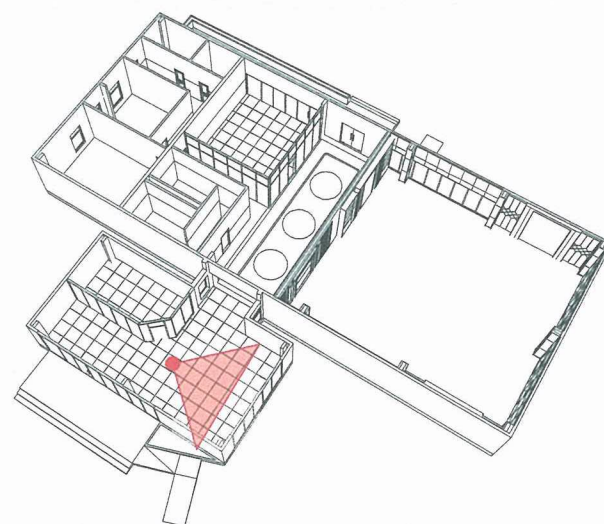

Тайлбар:
Харагдах байдлын зургийг И-02-15 болон бусад холбогдох хуудсуудтай хамт үзнэ.

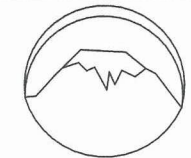

 ЗТ16-1718/17 "АЛТАНДУУЛГА ХАЭС" ХХК	ХЭНТИЙ АЙМАГ, БАТНОРОВ СУМ, БЭРХ ХОТ "МЭНГЭЛЭЙН ТӨВ" /BM INFORMATION CENTER/ 19-87 АТХ1500 ХАРАГДАХ БАЙДАЛ					
	Архитектор Гүйцэтгэсэн Шалгасан	Ганболдын ОЖААХЯН МЭНГЭЛЭЙН АРХИТЕКТОР 2019-2022	Д.Гантөгс Д.Сайтөгс Г.Жавхлан	ЕГ.Шифр: А/2022-15 ТГ.Шифр:	Масштаб: М1:100 Зургийн дугаар: И-14	Огноо: 2022/06 Хуудас: 27

ХАРАГДАХ БАЙДАЛ

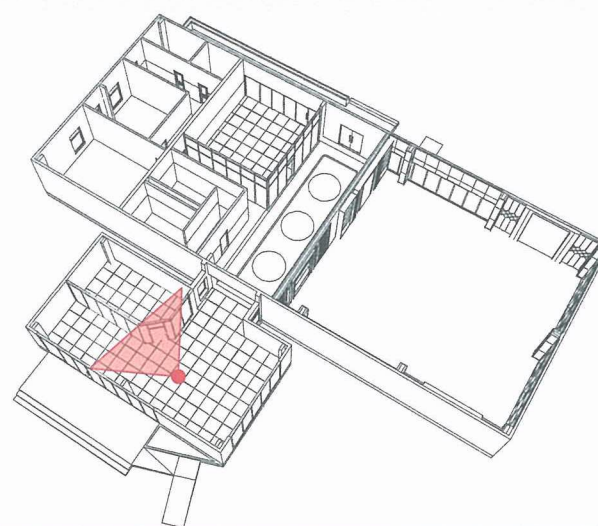

Тайлбар:
Харагдах байдлын зургийг И-02-15 болон дусад
холбогдох хуудсуудтай хамт үзнэ.

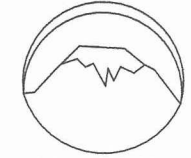

 ЭТ16-1718/17 "АЛТАНДУУЛГА ХАУС" ХХК	ХЭНТИЙ АЙМАГ, БАТНОРОВ СУМ, БЭРХ ХОТ "МОНГОЛДЭЛЭЙН ТӨВ" /BM INFORMATION CENTER/ ХАРАГДАХ БАЙДАЛ		
	Архитектор Гүйцэтгэсэн Шалгасан	Ганболдын ХАТГАЛ Д.Гантөгс Д.Гантөгс Г.Жавхлан	ЕГ.Шифр: А/2022-15 ТГ.Шифр:

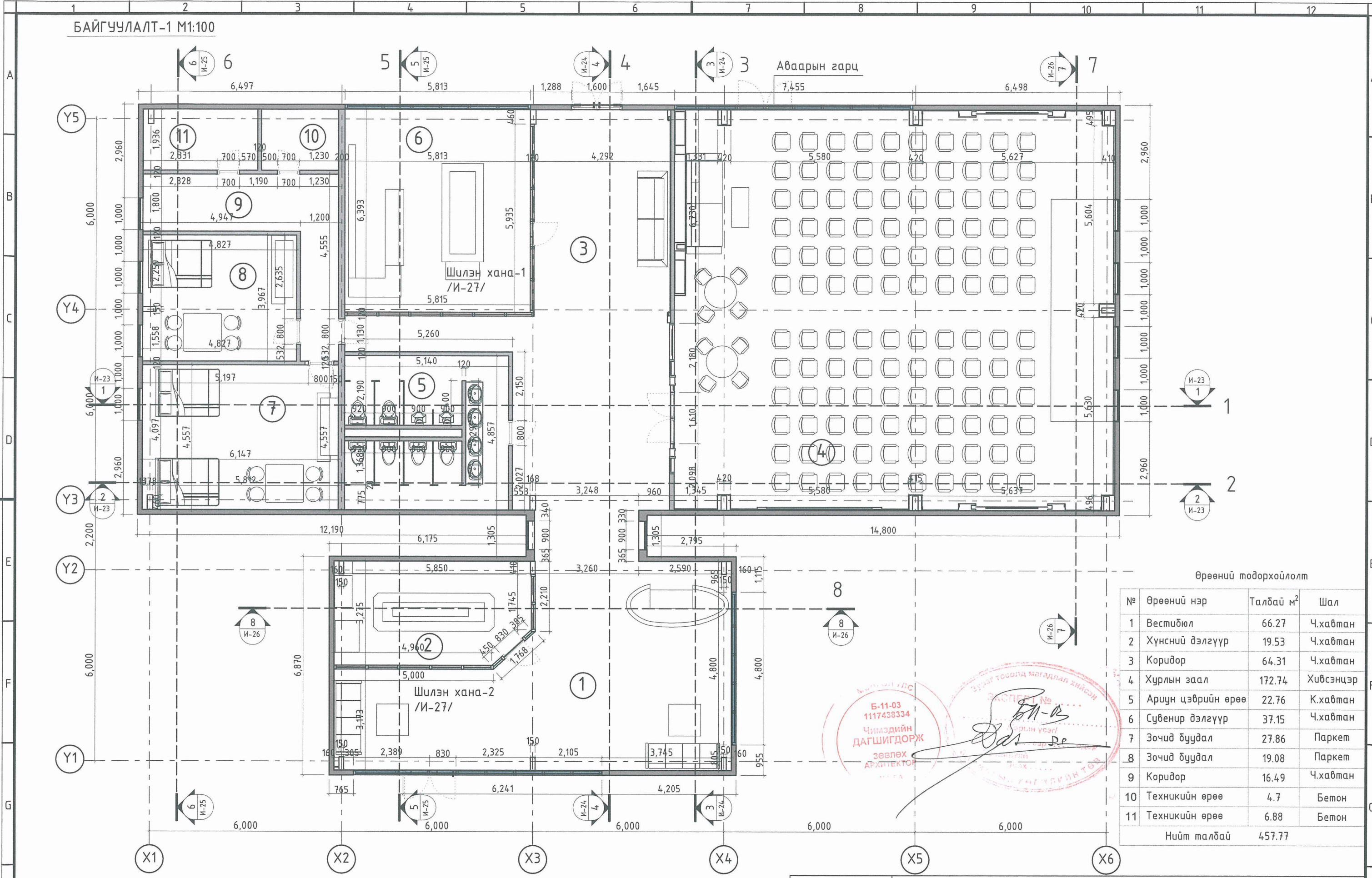

Өрөөний тодорхойлолт

№	Өрөөний нэр	Талбай м ²	Шал
1	Вестибюл	66.27	Ч.хавтан
2	Хүнсний дэлгүүр	19.53	Ч.хавтан
3	Коридор	64.31	Ч.хавтан
4	Хурлын заал	172.74	Хивсэнцэр
5	Ариун цэврийн өрөө	22.76	К.хавтан
6	Сүвнир дэлгүүр	37.15	Ч.хавтан
7	Зочид буудал	27.86	Паркет
8	Зочид буудал	19.08	Паркет
9	Коридор	16.49	Ч.хавтан
10	Техникийн өрөө	4.7	Бетон
11	Техникийн өрөө	6.88	Бетон
Нийт талбай		457.77	

МОНГОЛ УЛС
Б-11-03
1117438334
Чимэдийн
ДАГШИГДОРЖ
ЗӨВЛӨХ
АРХИТЕКТОР

ХЭНТИЙ АЙМАГ, БАТНОРОВ СУМ, БЭРХ ХОТ
"МОНГОЛЫН ТӨВ" /BM INFORMATION CENTER/
19-87 АТХ1500
Ганболдын
ЖАВХЛАН
МЭРГЭЖИЙН АРХИТЕКТОР

Тайлбар:
И-16 хуудас нь байгуулалтын зургийг харуулсан.
И-23-26 /ханын дэлгээсүүд/ болон бусад холбогдох хуудсуудтай хамт үзнэ.

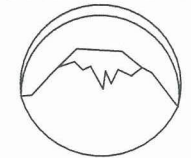
 ЗТ16-1718/17 "АЛТАНДУУЛГА ХАУС" ХХК	ХЭНТИЙ АЙМАГ, БАТНОРОВ СУМ, БЭРХ ХОТ "МОНГОЛЫН ТӨВ" /BM INFORMATION CENTER/ 19-87 АТХ1500 Ганболдын ЖАВХЛАН МЭРГЭЖИЙН АРХИТЕКТОР		
	Архитектор Гүйцэтгэсэн Шалгасан	Д.Гантөгс Д.Гантөгс Г.Жавхлан	ЕГ.Шифр: А/2022-15 Масштаб: М1:100 Огноо: 2022/06
	ТГ.Шифр: Зургийн дугаар: И-16	Хуудас: 27	



Өрөөний тодорхойлолт

№	Өрөөний нэр	Талбай м ²	Шал
1	Вестибюль	66.27	Ч.хавтан
2	Хүнсний дэлгүүр	19.53	Ч.хавтан
3	Коридор	64.31	Ч.хавтан
4	Хурлын заал	172.74	Хивсэнцэр
5	Ариун цэврийн өрөө	22.76	К.хавтан
6	Сувенир дэлгүүр	37.15	Ч.хавтан
7	Зочид буудал	27.86	Паркет
8	Зочид буудал	19.08	Паркет
9	Коридор	16.49	Ч.хавтан
10	Техникийн өрөө	4.7	Бетон
11	Техникийн өрөө	6.88	Бетон
Нийт талбай		457.77	

Б-11-03
1117438334
Чимэдийн
ДАГШИГДОРЖ
ЗӨВЛӨЖ
АРХИТЕКТОР
МА-БА

2022.11.26

Тайлбар:
И-16 хуудас нь байгуулалтын зургийг харуулсан.
И-23-26 /ханын дэлгээсүүд/ болон бусад холбогдох хуудсуудтай хамт үзнэ.

ХЭНТИЙ АЙМАГ, БАТНОРОВ СУМ, БЭРХ ХОТ
"МЭДЭЭЛЛИЙН ТӨВ" /BM INFORMATION CENTER/
БАЙГУУЛАЛТ-2

МОНГОЛ УЛС
19-87 АТХ1500

Архитектор Г.Жавхлан	Д.Гантөгс	ЕГ.Шифр: А/2022-15	Масштаб: М1:100	Огноо: 2022/06
Гүйцэтгэсэн Г.Жавхлан	Д.Гантөгс	ТГ.Шифр:	Зургийн дугаар: И-17	Хуудас: 27
Шалгасан "АЛТАНДУУЛГА ХАЭС" ХХК	Г.Жавхлан			

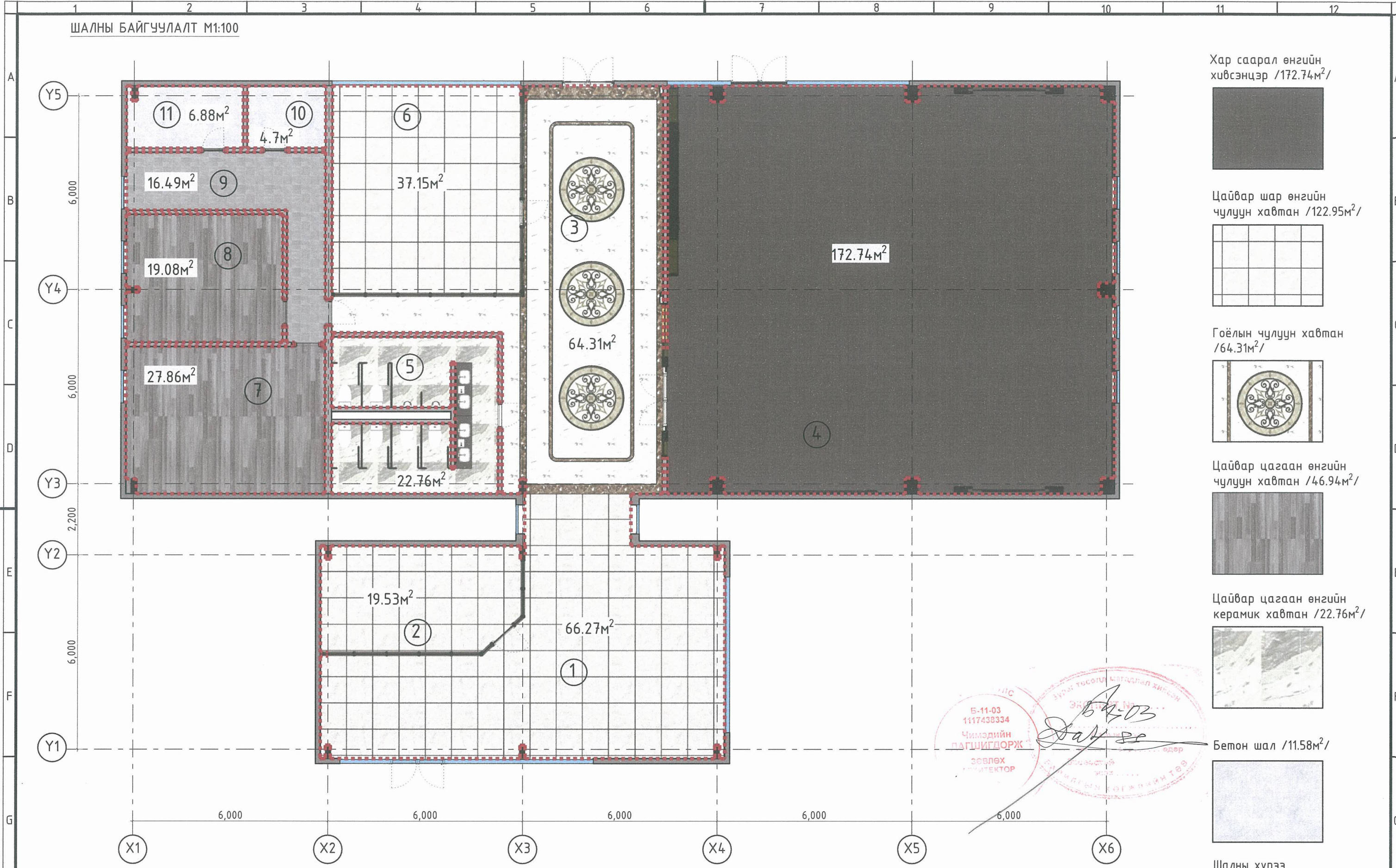

Хар саарал өнгийн хивсэнцэр /172.74м²/

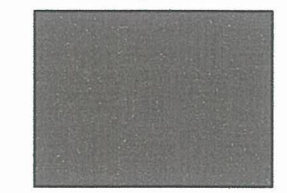

Цайвар шар өнгийн чулуун хавтан /122.95м²/

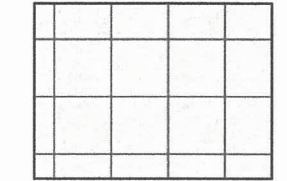

Гоёлын чулуун хавтан /64.31м²/

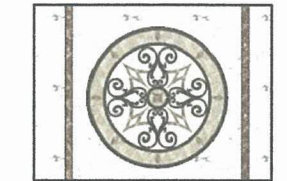

Цайвар цагаан өнгийн чулуун хавтан /46.94м²/

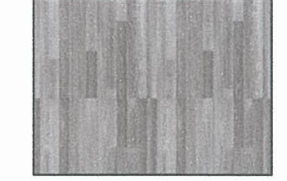

Цайвар цагаан өнгийн керамик хавтан /22.76м²/



Бетон шал /11.58м²/

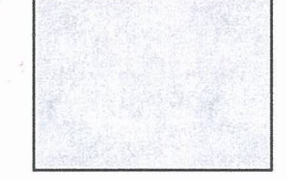

Шалны хүрээ

Цайвар саарал өнгийн чулуун хавтан /16.49м²/



Red circular stamp: Б-11-03 1117438334 Чимэдийн ПАГИЙГДОРЖ ЗӨВЛӨХ АРХИТЕКТОР

Red circular stamp: Улаанбаатар /МОНГОЛ/ Улаанбаатар /МОНГОЛ/ ЭХЭДЭГ АЖААЛЫН ТӨВ

Handwritten signature: Б.Х. 03

Тайлбар:
И-18 хуудас нь шалны байгуулалтын зургийг харуулсан.



ЭТ16-1718/17
"АЛТАНДУУЛГА ХАУС" ХХК

ХЭНТИЙ АЙМАГ, БАТНОРОВ СУМ, БЭРХ ХОТ					
"МЭДЭЭДЛИЙН ТӨВ" /BM INFORMATION CENTER/					
ШАЛНЫ БАЙГУУЛАЛТ					
Архитектор	Ганболдын ХААХААН	Д.Гантөгс	ЕГ.Шифр:	Масштаб:	Огноо:
Гүйцэтгэсэн	МЭРГЭЖИЙН АРХИТЕКТОР	Д.Гантөгс	А/2022-15	М1:100	2022/06
Шалгасан	Ганзориг	С.Жавхлан	ТГ.Шифр:	Зургийн дугаар:	Хуудас:
				И-18	27

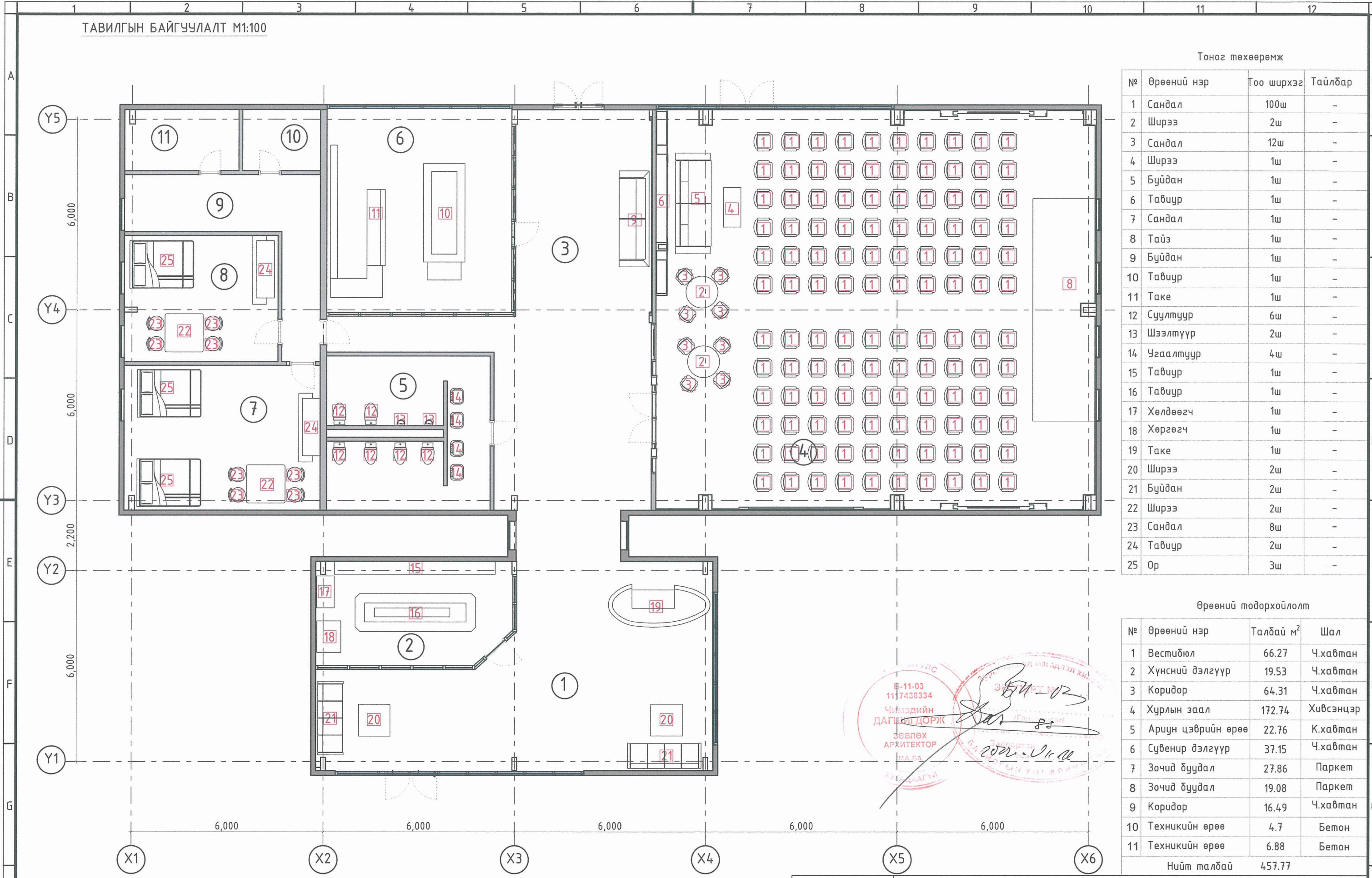

Тоног төхөөрөмж

№	Өрөөний нэр	Тоо ширхэг	Тайлбар
1	Сандал	100ш	-
2	Ширээ	2ш	-
3	Сандал	12ш	-
4	Ширээ	1ш	-
5	Буйдан	1ш	-
6	Тавиур	1ш	-
7	Сандал	1ш	-
8	Тайз	1ш	-
9	Буйдан	1ш	-
10	Тавиур	1ш	-
11	Таке	1ш	-
12	Суултуур	6ш	-
13	Шээлтүүр	2ш	-
14	Чгаалтуур	4ш	-
15	Тавиур	1ш	-
16	Тавиур	1ш	-
17	Хөлдөөгч	1ш	-
18	Хөргөгч	1ш	-
19	Таке	1ш	-
20	Ширээ	2ш	-
21	Буйдан	2ш	-
22	Ширээ	2ш	-
23	Сандал	8ш	-
24	Тавиур	2ш	-
25	Ор	3ш	-

Өрөөний модорхойлолт

№	Өрөөний нэр	Талбай м ²	Шал
1	Вестибюль	66.27	Ч.хавтан
2	Хүнсний дэлгүүр	19.53	Ч.хавтан
3	Коридор	64.31	Ч.хавтан
4	Хурлын заал	172.74	Хибсэнцэр
5	Ариун цэврийн өрөө	22.76	К.хавтан
6	Сувенир дэлгүүр	37.15	Ч.хавтан
7	Зочид буудал	27.86	Паркет
8	Зочид буудал	19.08	Паркет
9	Коридор	16.49	Ч.хавтан
10	Техникийн өрөө	4.7	Бетон
11	Техникийн өрөө	6.88	Бетон
Нийт талбай		457.77	

Б-11-03
1117438334
Ч/МОНДИЙН
ДАГЧИЛДОРЖ
Зөвлөх
АРХИТЕКТОР
МА.БА
ХУГААГАЙ

2022.08.08

Тайлбар:
И-19 хуудас нь технологийн байгуулалтын зургийг харуулсан. И-16,17, И-23-26 болон бусад холбогдох хуудсуудтай хамт үзнэ.

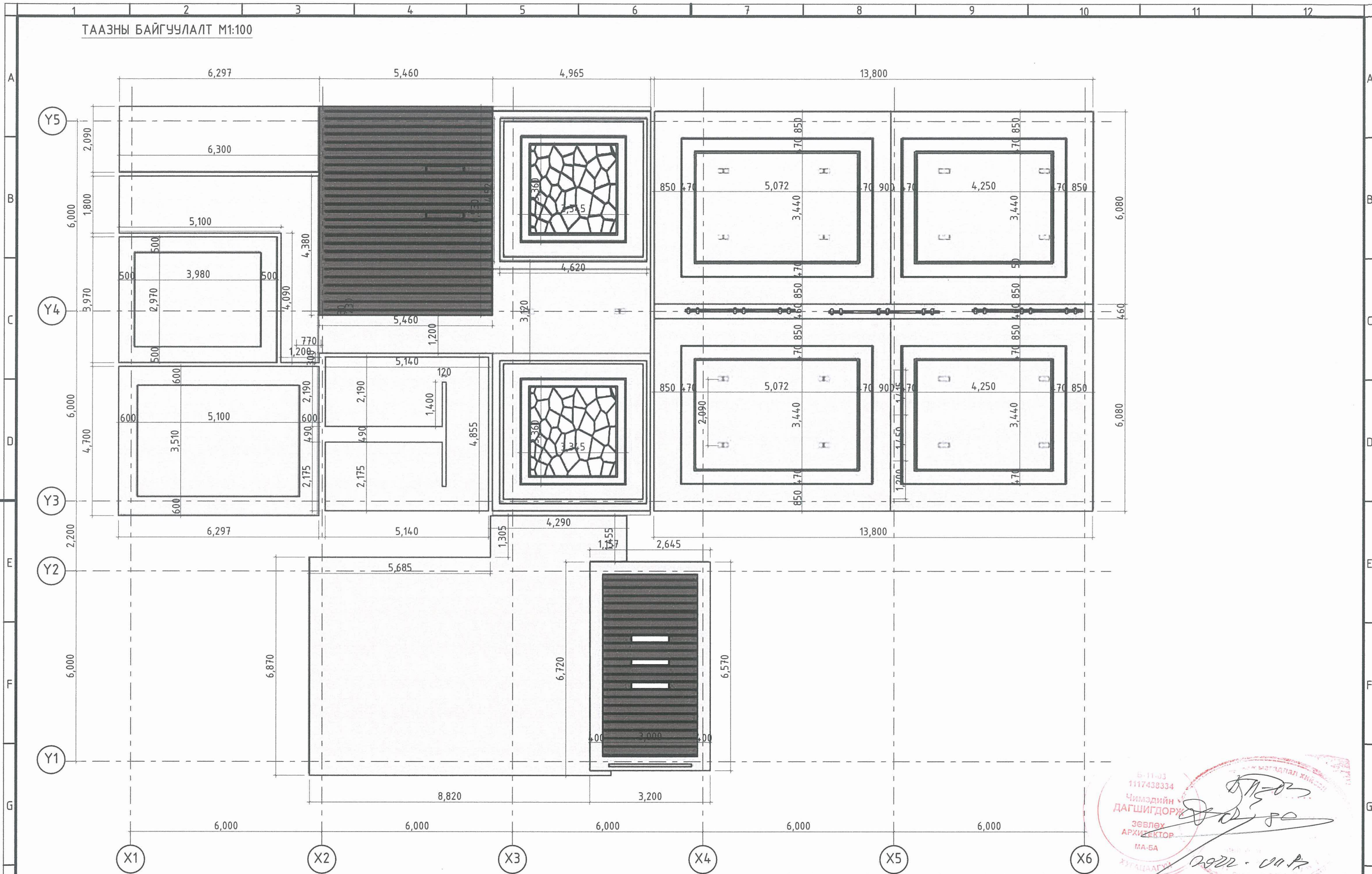

<p>ЗТ16-1718/17 "АЛТАНДУУЛГА ХАУС" ХХК</p>	ӨМНӨГ АЙМАГ, БАТНОРОВ СУМ, БЭРХ ХОТ "МЭДЭЭНИЙН ТӨВ" /BM INFORMATION CENTER/ ТАВИЛГЫН БАЙГУУЛАЛТ			
	Архитектор Гүйцэтгэсэн Шалгасан	Д.Гантөгс Д.Гантөгс Г.Жавхлан	ЕГ.Шифр: А/2022-15 ТГ.Шифр:	Масштаб: М1:100 Зургийн дугаар: И-19
	Огноо: 2022/06		Хуудас: 27	

ТААЗНЫ БАЙГУУЛАЛТ М1:100

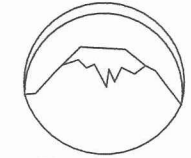

Тайлбар:

И-20,21,22 хуудас нь тааз, гэрэлтүүлэг, розетка болон унтраалганы байгуулалтын зургийг харуулсан. Таазанд суулгах нүдэн гэрлийг цэвэр үзэмжтэй шигтгэж тогтооно. Гэрлийн загвар төрлийг захиалагч тал зурагт тусгасантай уялдуулан сонгоно. Мөн гэрлийн холболт унтраалгийг зурагт тусгасантай уялдуулан байрлуулна.

 <p>ЗТ16-1718/17 "АЛТАНДУУЛГА ХАУС" ХХК</p>	ХЭНТИЙ АЙМАГ, БАТНОРОВ СУМ, БЭРХ ХОТ "МЭДЭЭЛЛИЙН ТӨВ" /BI INFORMATION CENTER/ ТААЗНЫ БАЙГУУЛАЛТ			
	Архитектор Гүйцэтгэгч Шалгасан	Тэнболдын Д.Гантөгс Д.Гантөгс Жавхлан	ЕГ.Шифр: А/2022-15 ТГ.Шифр:	Масштаб: М1:100 Зургийн дугаар: И-20
	Огноо: 2022/06 Хуудас: 27			

ГЭРЭЛТҮҮЛГИЙН БАЙГУУЛАЛТ, ЗАЙ ХЭМЖЭЭ М1:100

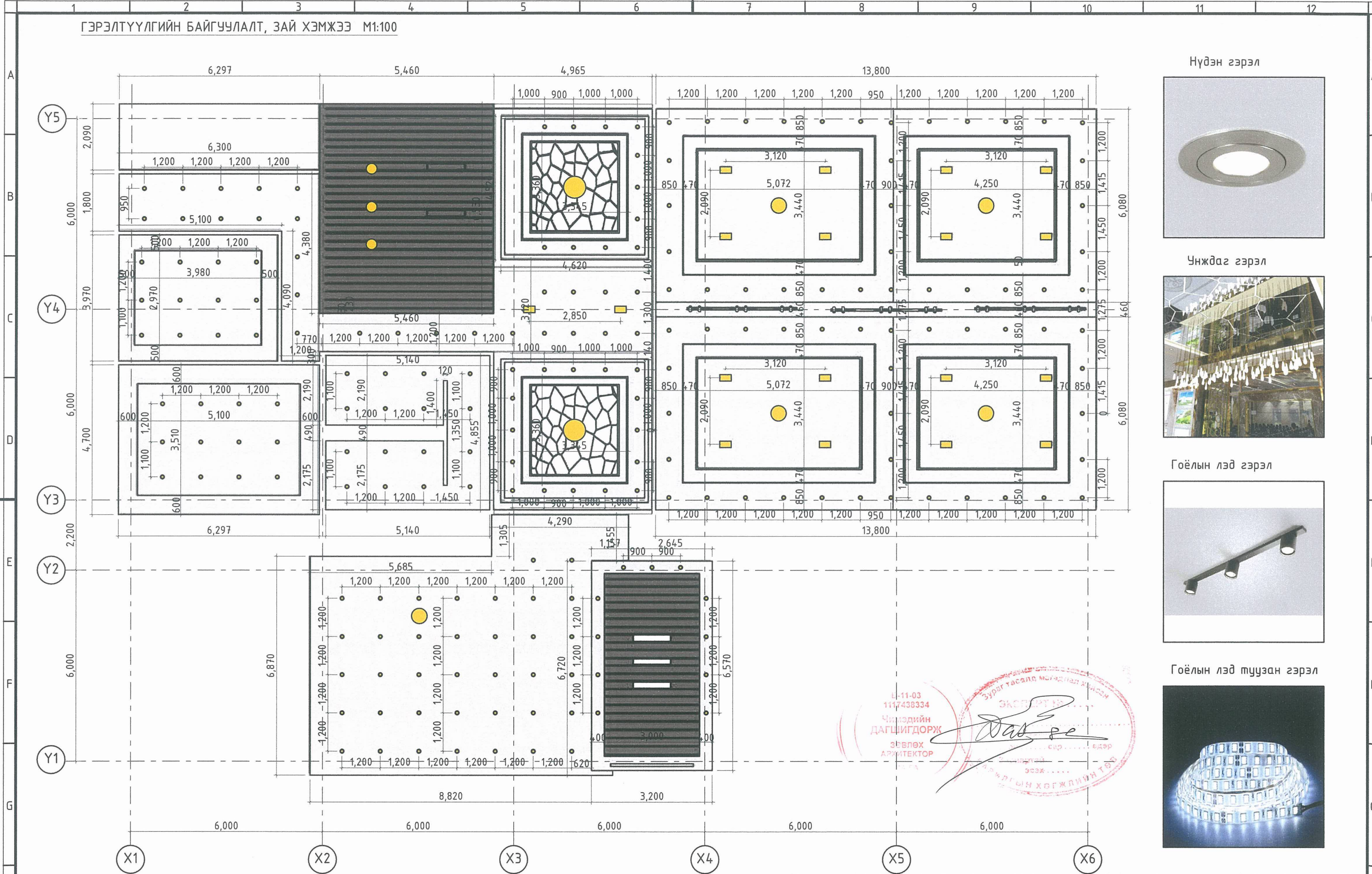

Нүдэн гэрэл

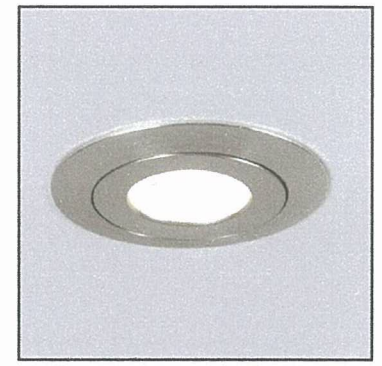

Чундаг гэрэл



Гоёлын лэд гэрэл



Гоёлын лэд туузан гэрэл

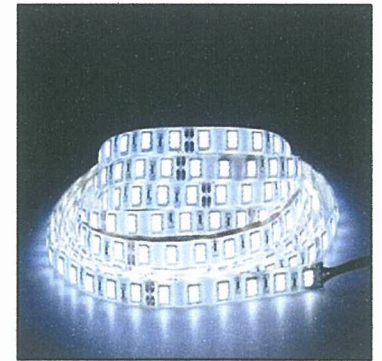

Тайлбар:
И-20,21,22 хуудас нь тааз, гэрэлтүүлэг, розетка болон унтраалганы байгуулалтын зургийг харуулсан. Таазанд суулгах нүдэн гэрлийг цэвэр үзэмжтэй шигтгэж тогтооно. Гэрлийн загвар төрлийг захиалагч тал зурагт тусгасантай уялдуулан сонгоно. Мөн гэрлийн холболт унтраалгийг зурагт тусгасантай уялдуулан байрлуулна.

У-11-03
1117438334
Чинээдийн
ДАГШИГДОРЖ
ЭЗВЛӨХ
АРХИТЕКТОР

Эксперт
Д.Гантөгс



Хэнтийн аймаг, Батноров сум, Бэрх хот			"МОНГОЛЫН ТӨВ" /BM INFORMATION CENTER/		
19-87 АРХИТЕКТУРЫН БАЙГУУЛАЛТ, ЗАЙ ХЭМЖЭЭ			МОНГОЛЫН ТӨВ		
Архитектор	Ганболдын	Д.Гантөгс	ЕГ.Шифр:	Масштаб:	Огноо:
Гүйцэтгэгч	Гантор	Д.Ф.Витөгс	А/2022-15	М1:100	2022/06
Шалгасан	Г.Жавхлан		ТГ.Шифр:	Зургийн дугаар:	Хуудас:
				И-21	27

ГЭРЭЛТҮҮЛГИЙН РОЗЕТКА, УНТРААЛГАНЫ БАЙГУУЛАЛТ М1:100

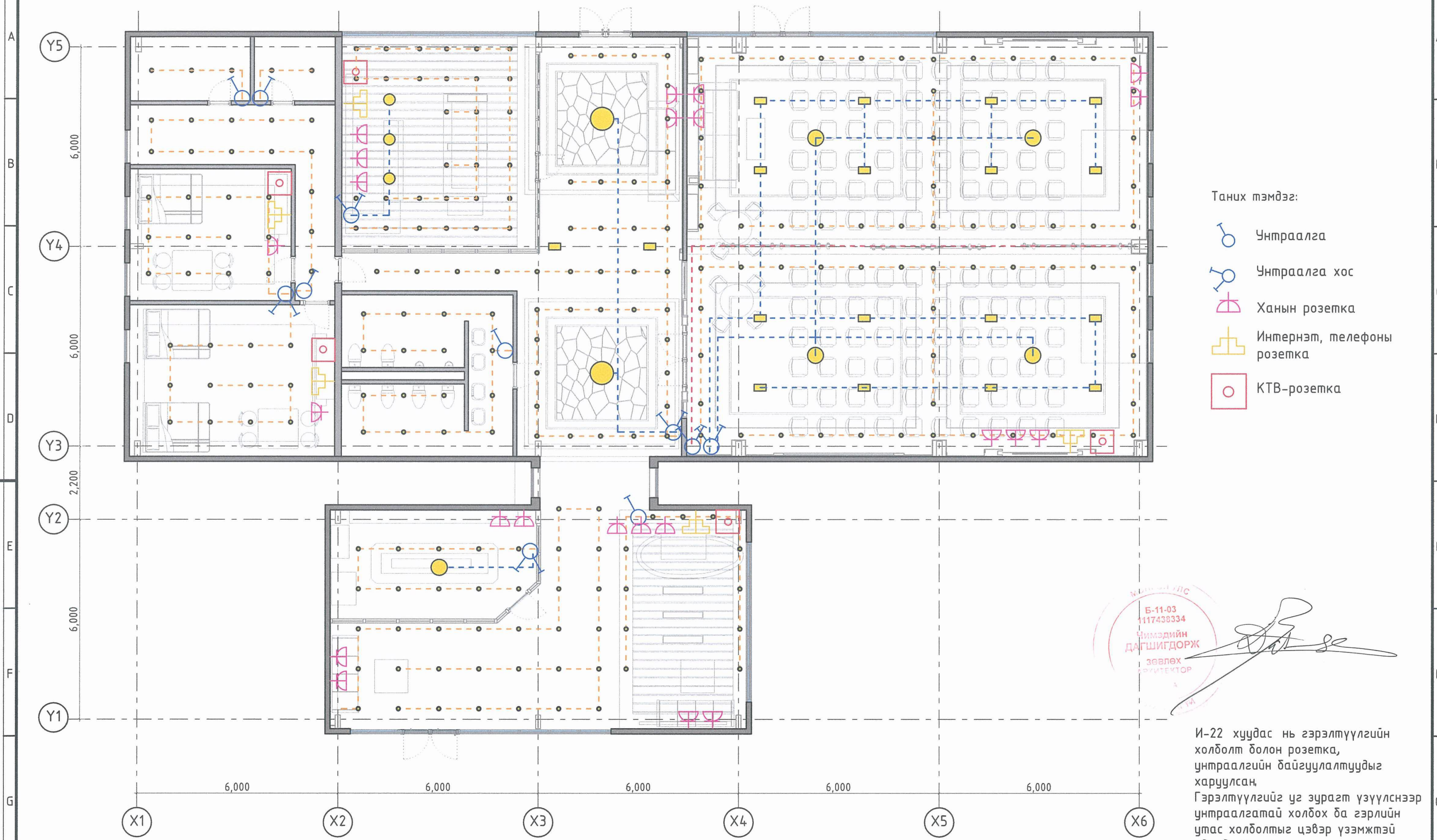

- Таних тэмдэг:
- Унтраалга
 - Унтраалга хос
 - Ханын розетка
 - Интернет, телефоны розетка
 - КТВ-розетка

Б-11-03
1117438334
Чимэдийн
ДАГШИГДОРЖ
Зөвлөх
Архитектор



И-22 хуудас нь гэрэлтүүлгийн холболт болон розетка, унтраалгийн байгуулалтуудыг харуулсан. Гэрэлтүүлгийг уг зурагт үзүүлснээр унтраалгатай холдох ба гэрлийн утас холболтыг цэвэр үзэмжтэй далд суурьлуулна.

Интернэт, телефоны розетка, КТВ-розетка

Унтраалга

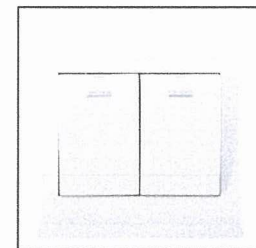
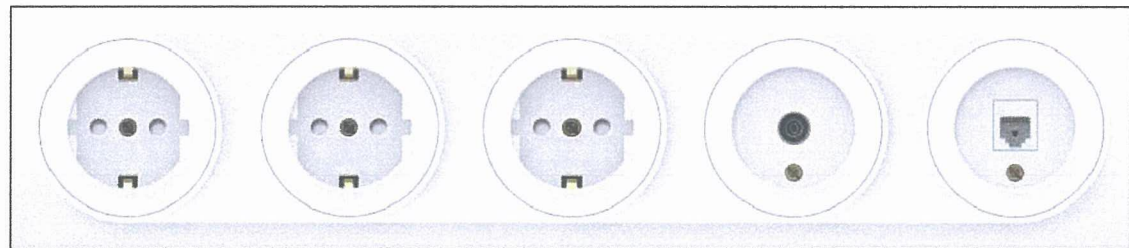

ХЭНТИЙ АЙМАГ, БАТНОРОВ СУМ, БЭРХ ХОТ					
"МЭДЭЭЛИЙН ТӨВ" /BM INFORMATION CENTER/					
ГЭРЭЛТҮҮЛГИЙН РОЗЕТКА, УНТРААЛГАНЫ БАЙГУУЛАЛТ					
Архитектор	Х.САНЖАА	Д.Гантөгс	ЕГ.Шифр:	Масштаб:	Огноо:
Гүйцэтгэгч	Х.САНЖАА	Д.Гантөгс	А/2022-15	М1:100	2022/06
Шалгасан	Х.САНЖАА	С.Жавхлан	ТГ.Шифр:	Зургийн дугаар:	Хуудас:
				И-22	27

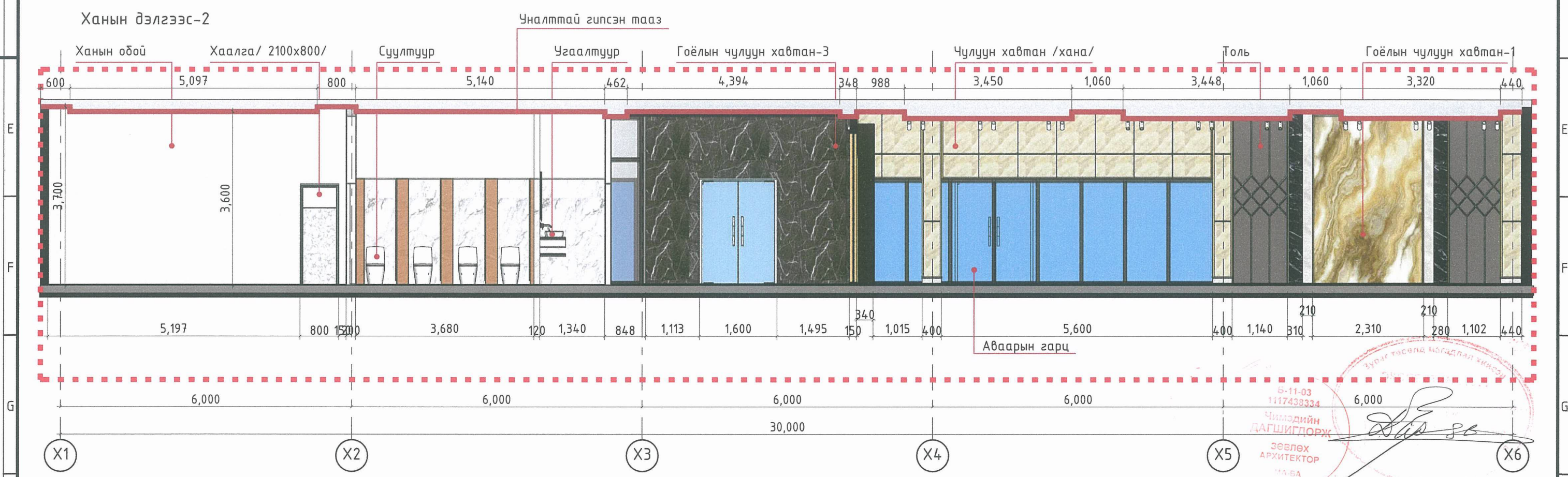
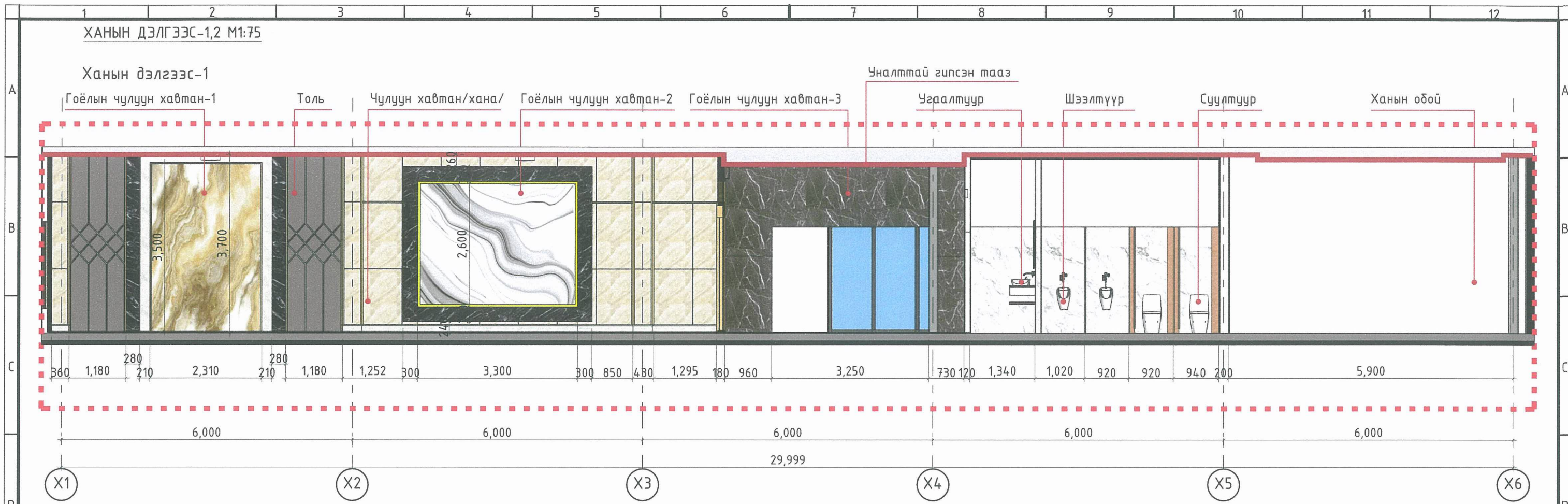

Б-11-03
1117438334
Чимэдийн
ДАГШИГДОРЖ
ЗӨВЛӨХ
АРХИТЕКТОР
МА-БА

[Signature]

Тайлбар:
И-16,17 болон харагдах байдлын
зурагтай хамт үзнэ үү.

<p>3Т16-1718/17 "АЛТАНДУУЛГА ХААС" ХХК</p>	ХЭНТИЙ АЙМАГ, БАТНОРОВ СУМ, БЭРХ ХОТ "МЭДЭЭЛЛИЙН ТӨВ" /BM INFORMATION CENTER/ ХАНЫН ДЭЛГЭЭС-1,2					
	Архитектор Гүйцэтгэсэн Шалгасан	Ганболдын Ганзориг Г.Жавхлан	Д.Гантөгс Д.Гантөгс Г.Жавхлан	ЕГ.Шифр: А/2022-15 ТГ.Шифр:	Масштаб: М1:75 Зургийн дугаар: И-23	Огноо: 2022/06 Хуудас: 27
	МОНГОЛ УЛС 19-87 АТХ1500					

ХАНЫН ДЭЛГЭЭС-3,4 М1:75

Ханын дэлгээс-3

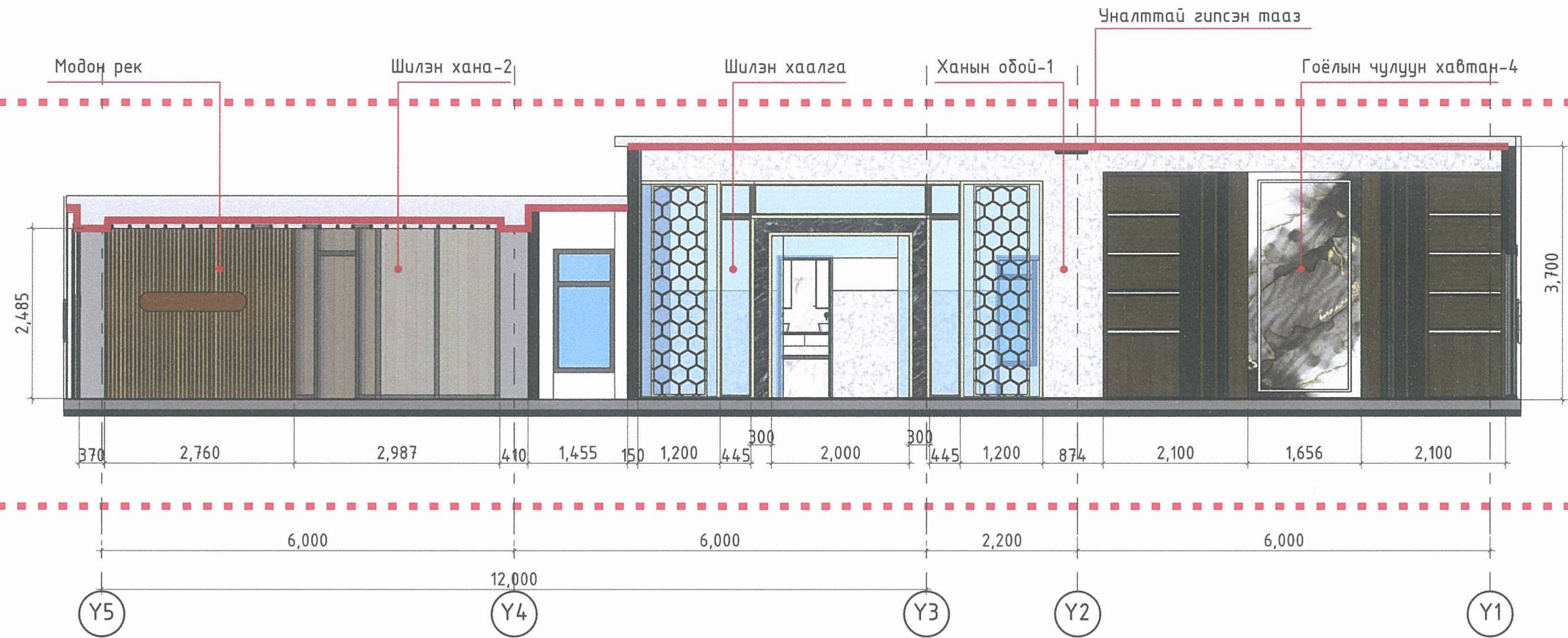

Ханын дэлгээс-4

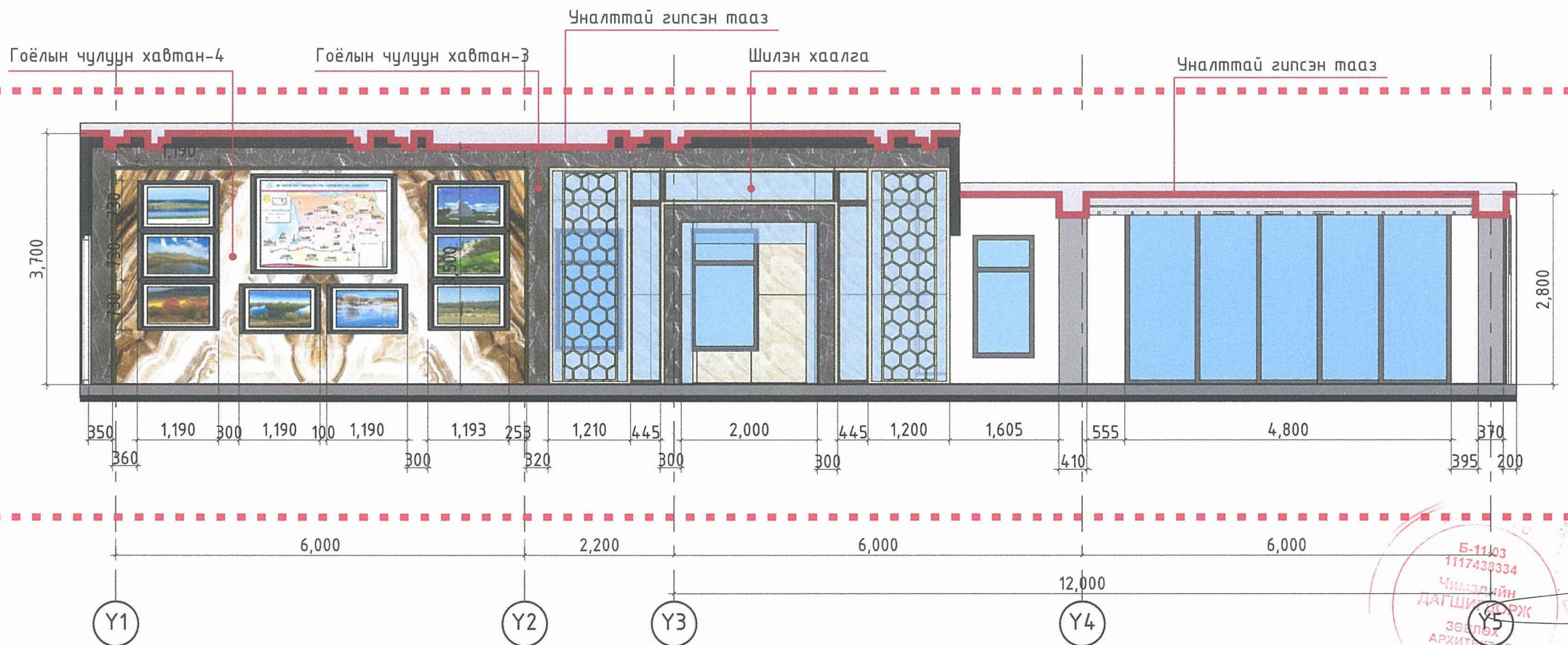

Тайлбар:
И-16,17 болон харагдах байдлын
зурагтай хамт үзнэ үү.

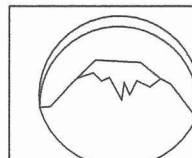

3Т16-1718/17
"АЛТАНДУУЛГА ХАУС"
ХХК

ХЭНТИЙ АЙМАГ, БАТНОРОВ СУМ, БЭРХ ХОТ				
"МОНГОЛЫН ТӨВ" /BM INFORMATION CENTER/				
19-87 АТХ1500 ХАНЫН ДЭЛГЭЭС-3,4				
Архитектор	Ганболдын Жаргалан	Д.Гантөгс	ЕГ.Шифр: А/2022-15	Масштаб: М1:75
Гүйцэтгэсэн	Гантөгс Д.Гантөгс	Д.Гантөгс	ТГ.Шифр:	Огноо: 2022/06
Шалгасан	Жавхлан	Жавхлан	Зургийн дугаар: И-24	Хуудас: 27



ХАНЫН ДЭЛГЭЭС-5,6 М1:75

Ханын дэлгээс-5

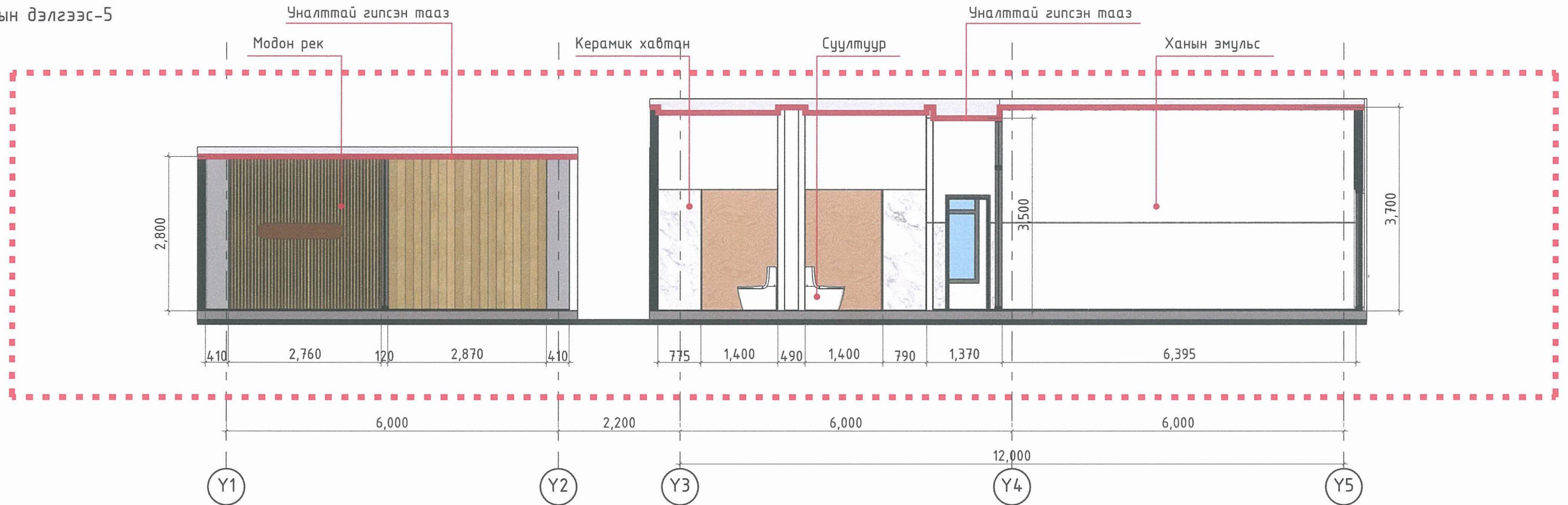

Ханын дэлгээс-6

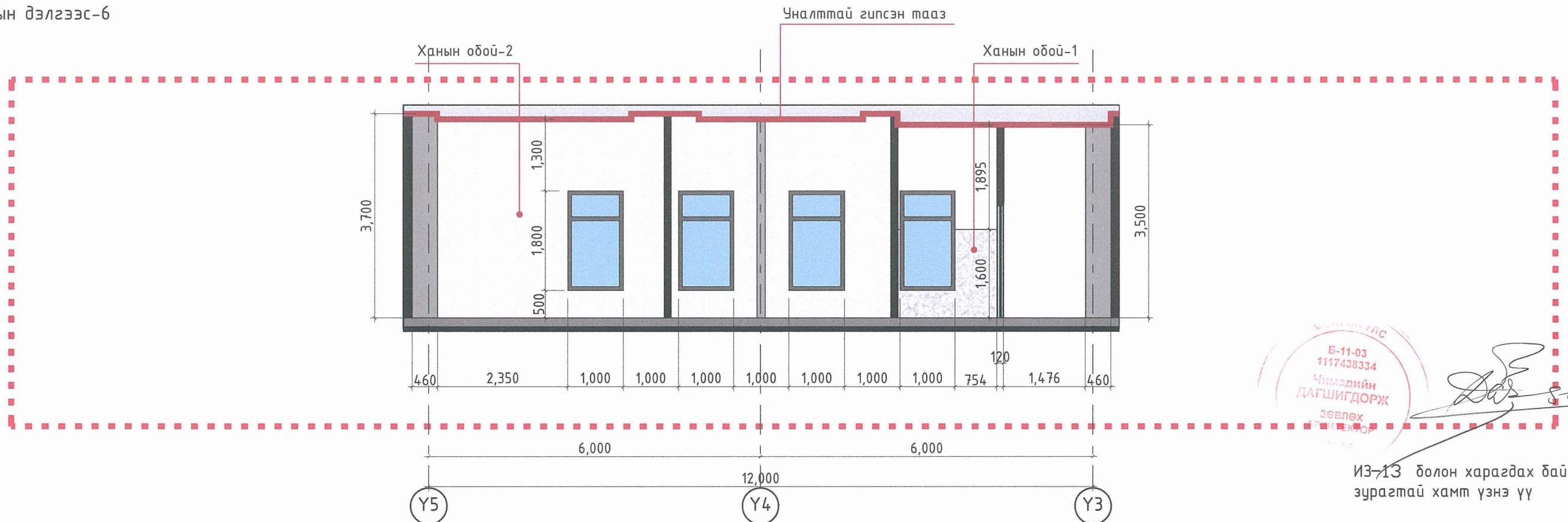

Б-11-03
1117438334
Чимэдийн
ДАГШИГДОРЖ
Зөвлөх
Гарын тэмдэг

ИЗ-13 болон харагдах байдлын зурагтай хамт үзнэ үү

Тайлбар:
И-16,17 болон харагдах байдлын зурагтай хамт үзнэ үү.

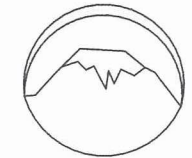
 ЗТ16-1718/17 "АЛТАНДУУЛГА ХАУС" ХХК	ХЭНТИЙ АЙМАГ, БАТНОРОВ СУМ, БЭРХ ХОТ МОНГОЛ МЭДЭЭЛЭЛИЙН ТӨВ" /BM INFORMATION CENTER/ 19-87 АТХ1500 Ганболдын ХАНЫН ДЭЛГЭЭС-5,6					
	Архитектор	Ганболдын Жавхлан	Д.Гантөгс	ЕГ.Шифр:	Масштаб:	Огноо:
	Гүйцэтгэсэн	Ганболдын Жавхлан	Д.Гантөгс	А/2022-15	М1:75	2022/06
Шалгасан	Ганболдын Жавхлан	Г.Жавхлан	ТГ.Шифр:	Зургийн дугаар:	Хуудас:	
			И-25	И-25	27	

ХАНЫН ДЭЛГЭЭС-7,8 М1:75

Ханын дэлгээс-7

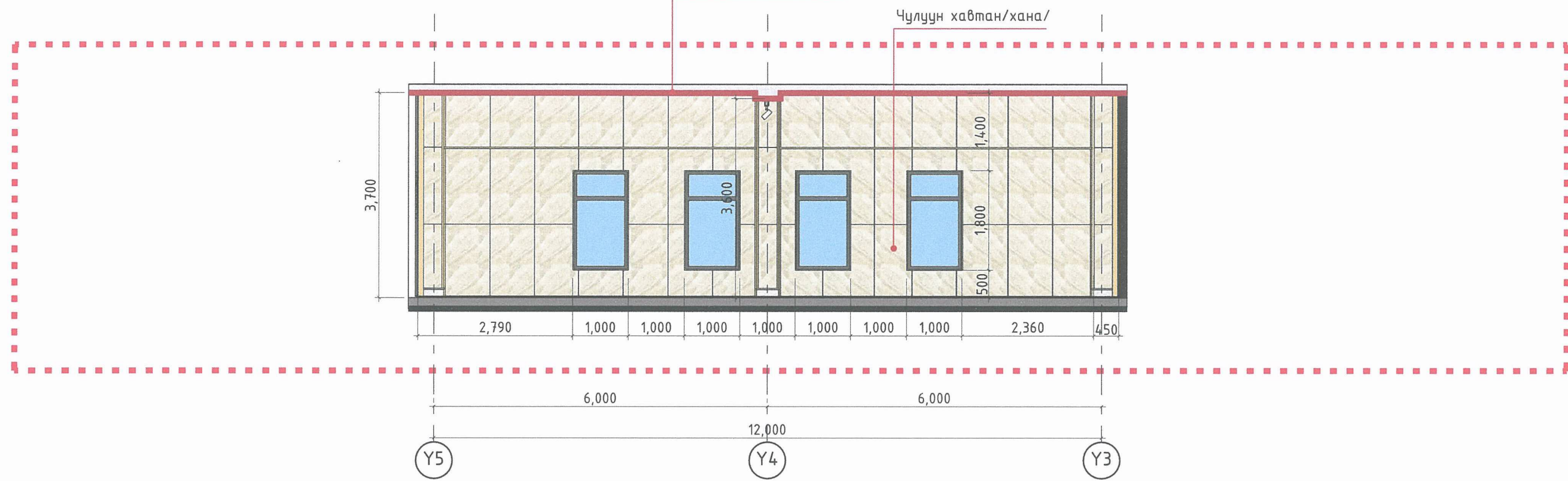

Ханын дэлгээс-8

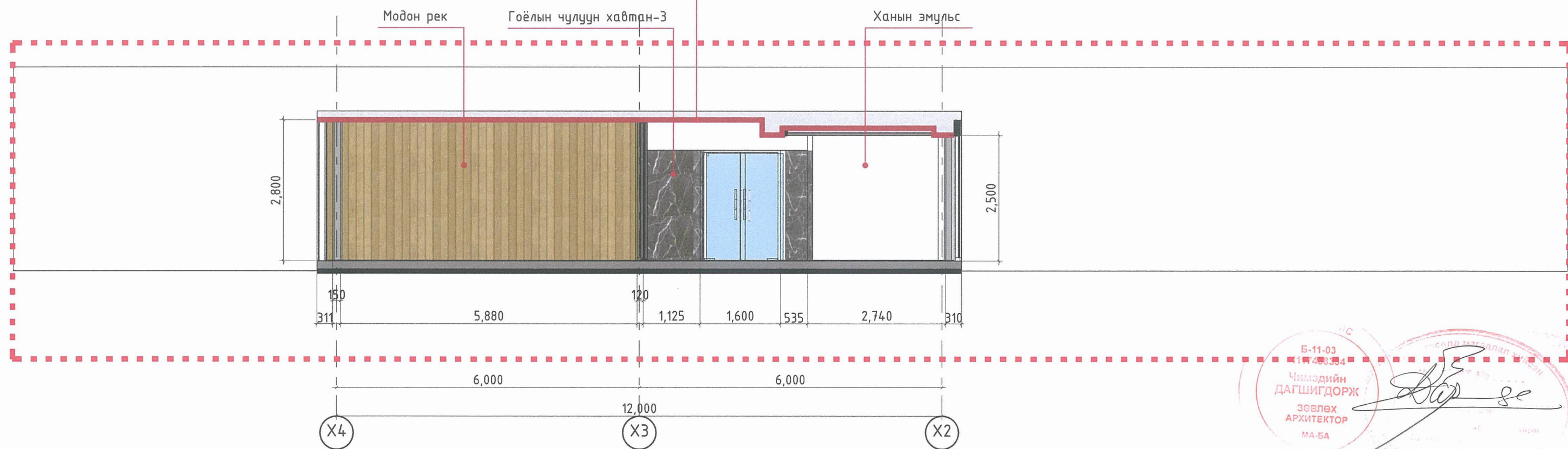

Тайлбар:
И-16,17 болон харагдах байдлын зурагтай хамт үзнэ үү.

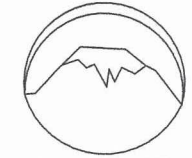
 ЗТ16-1718/17 "АЛТАНДУУЛГА ХАУС" ХХК	ХЭНТИЙ АЙМАГ, БАТНОРӨВ СУМ, БЭРХ ХОТ "МЭДЭЭЛЛИЙН ТӨВ" /BM INFORMATION CENTER/ ХАНЫН ДЭЛГЭЭС-7,8			
	Архитектор	Д.Гантөгс	ЕГ.Шифр:	Масштаб:
	Гүйцэтгэсэн	Д.Гантөгс	А/2022-15	М1:75
Шалгасан	Г.Жавхлан	ТГ.Шифр:	Зургийн дугаар:	Огноо:
			И-26	2022/06
			Хуудас:	
			27	

ШИЛЭН ХАНА М1:75

Шилэн хана-1

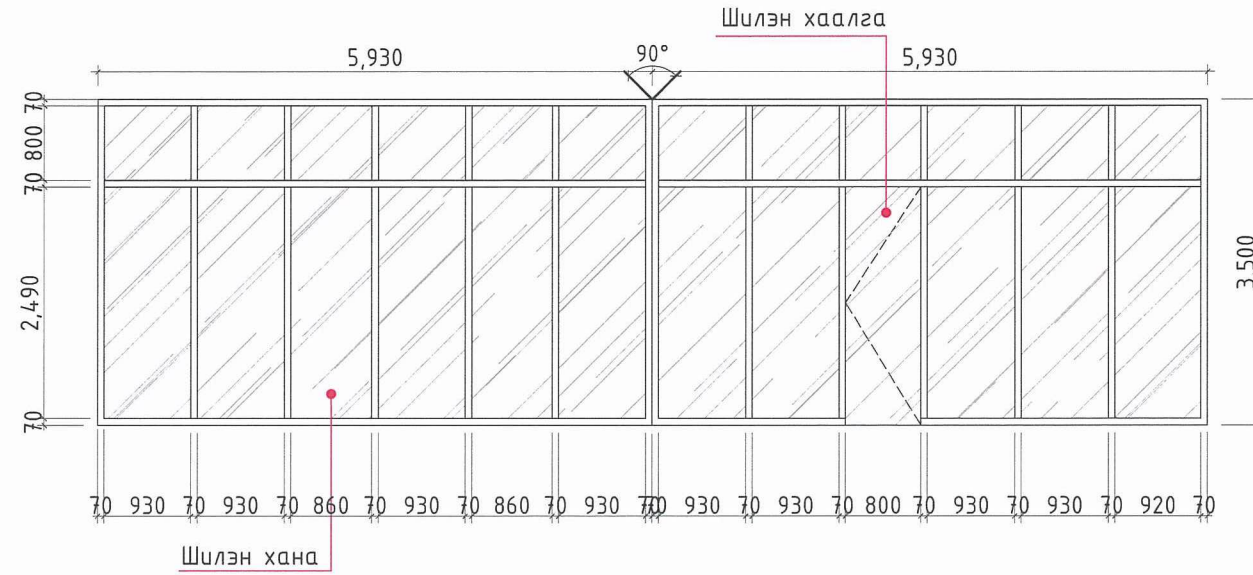
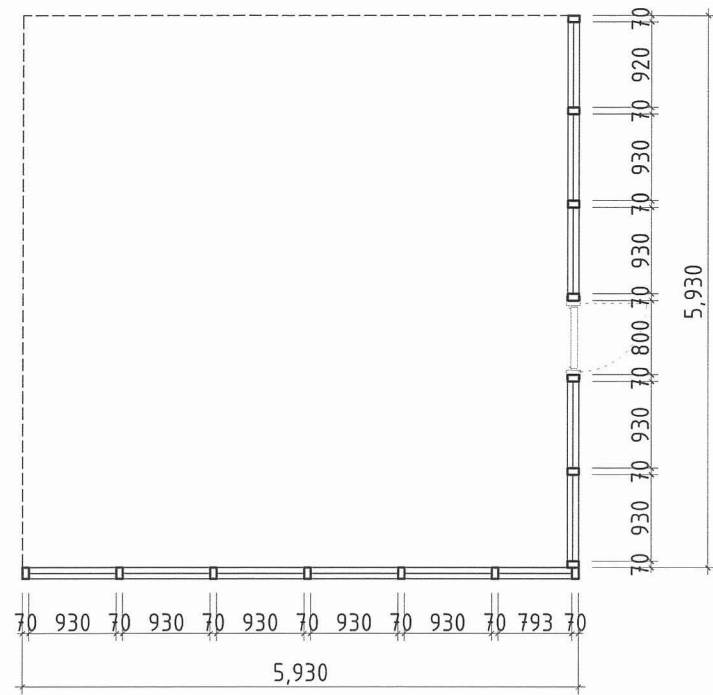

Харагдах байдал

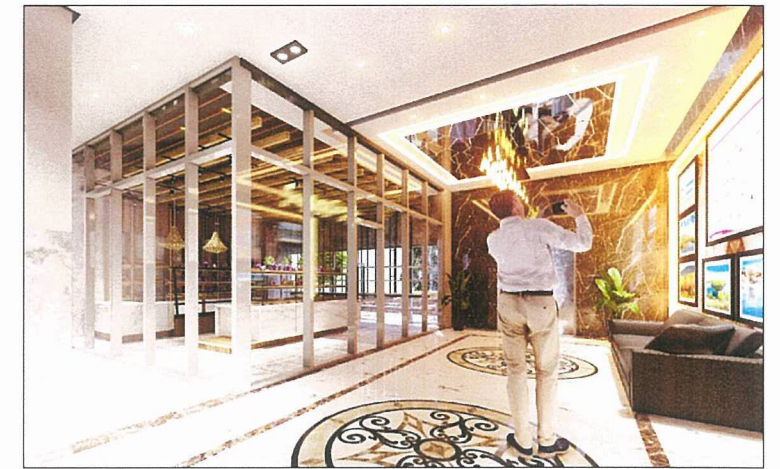

Шилэн хана-2

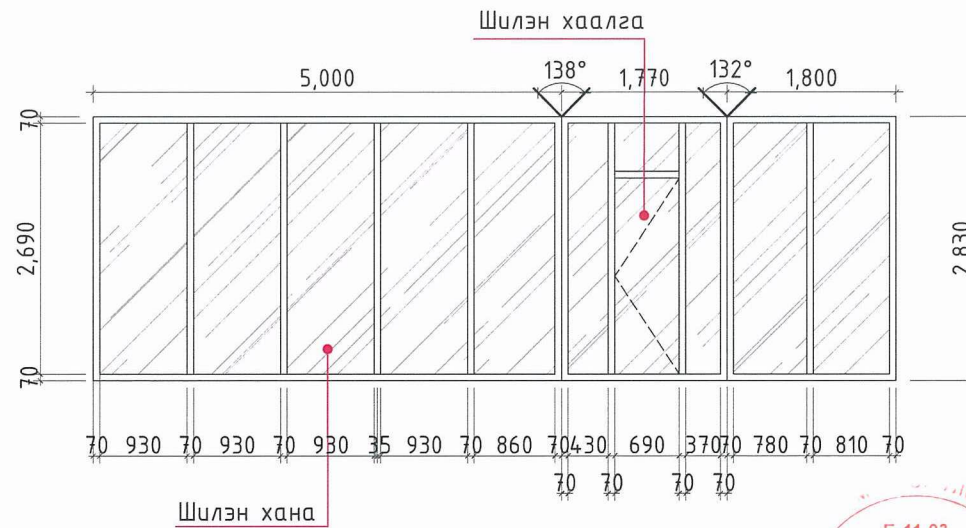
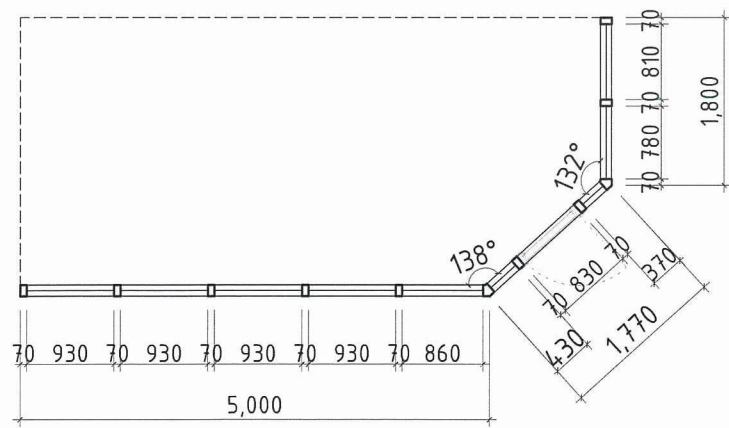

Харагдах байдал



Б-11-03
1117438334
Чимэдийн
ДАГШИГДОРЖ
ЗӨВЛӨХ
АРХИТЕКТОР
МА-БА

Эцэвчлэлтэйгээр
ЭХСЭРТ №.....

Handwritten signature

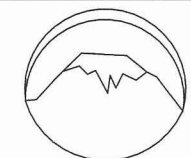
 ЗТ16-1718/17 "АЛТАНДУУЛГА ХАЧС" ХХК	ХЭНТИЙ АЙМАГ, БАТНОРОВ СУМ, БЭРХ ХОТ "МЭДЭЭЛЛИЙН ТӨВ" /BM INFORMATION CENTER/ ШИЛЭН ХАНА				
	Архитектор	Д.Гантөгс	ЕГ.Шифр:	Масштаб:	Огноо:
	Гүйцэтгэсэн	Д.Гантөгс	А/2022-15	М1:75	2022/06
	Шалгасан	Жавхлан	ТГ.Шифр:	Зургийн дугаар:	Хуудас:
			И-27	27	

"МУЗЕЙН БАРИЛГА"
/BM MUSEUM/

ЗУРГИЙН ЖАГСААЛТ

Д/д	ЗУРГИЙН НЭР	ХУЧДАС МАРК
1	ЗУРГИЙН ЖАГСААЛТ, ТАЙЛБАР БИЧИГ	БА-01
2	ХЭМЖИЛТИЙН БАЙГУУЛАЛТ	БА-02
3	ХЭМЖИЛТИЙН БАЙГУУЛАЛТЫН ОГТЛОЛ 1-1	БА-03
4	ХЭМЖИЛТИЙН БАЙГУУЛАЛТЫН ОГТЛОЛ 1-1	БА-04
5	ӨӨРЧЛӨЛТИЙН 1-Р ДАВХРЫН БАЙГУУЛАЛТЫН	БА-05
6	ӨӨРЧЛӨЛТИЙН 2-Р ДАВХРЫН БАЙГУУЛАЛТЫН	БА-06
7	ӨӨРЧЛӨЛТИЙН ОГТЛОЛ 1-1	БА-07
8	ӨӨРЧЛӨЛТИЙН ОГТЛОЛ 2-2	БА-08
9	1-Р ДАВХРЫН ХАРАГДАХ БАЙДАЛ	БА-09
10	1-Р ДАВХРЫН ХАРАГДАХ БАЙДАЛ	БА-10
11	2-Р ДАВХРЫН ХАРАГДАХ БАЙДАЛ	БА-11
12	2-Р ДАВХРЫН ХАРАГДАХ БАЙДАЛ	БА-12
13	1-Р ДАВХРЫН ХАРАГДАХ БАЙДАЛ	БА-13
14	1-Р ДАВХРЫН ХАРАГДАХ БАЙДАЛ	БА-14
15	1-Р ДАВХРЫН ХАРАГДАХ БАЙДАЛ	БА-15
16	1-Р ДАВХРЫН ХАРАГДАХ БАЙДАЛ	БА-16
17	1-Р ДАВХРЫН ХАРАГДАХ БАЙДАЛ	БА-17
18	1-Р ДАВХРЫН ХАРАГДАХ БАЙДАЛ	БА-18
19	2-Р ДАВХРЫН ХАРАГДАХ БАЙДАЛ	БА-19
20	2-Р ДАВХРЫН ХАРАГДАХ БАЙДАЛ	БА-20
21	2-Р ДАВХРЫН ХАРАГДАХ БАЙДАЛ	БА-21
22	2-Р ДАВХРЫН ХАРАГДАХ БАЙДАЛ	БА-22
23	2-Р ДАВХРЫН ХАРАГДАХ БАЙДАЛ	БА-23
24	2-Р ДАВХРЫН ХАРАГДАХ БАЙДАЛ	БА-24
25	2-Р ДАВХРЫН ХАРАГДАХ БАЙДАЛ	БА-25
26	2-Р ДАВХРЫН ХАРАГДАХ БАЙДАЛ	БА-26
27	ЭРДСИЙН МУЗЕЙН ТӨЛӨВЛӨЛТ	БА-27
28	ҮЗМЭРИЙН ЖАГСААЛТ	БА-28

ЗУРАГ ТӨСӨЛ БОЛОВСРУУЛАХ ҮНДЭСЛЭЛ:

Монголын далд уурхайн музей, сургалт судалгаа, аялал жуулчлалын төвийн "ЭРДСИЙН МУЗЕЙ"-ийн барилгын интерьер дизайны зураг төсөл, төсөв боловсруулах ажлын даалгаварыг үндэслэл болгож "АЛТАНДУУЛГА ХАУС" ХХК-д зураг төслийг боловсруулав. Музейн барилга нь 2 давхар бөгөөд барилгын талбайн хэмжээ 296 м² болно.

"Монголын далд уурхайн музей, сургалт судалгаа, аялал жуулчлалын төв"-ийн бүтээн байгуулалтын нэгэн чухал хэсэг нь 1956 онд баригдсан Бэрхийн уулын цехийн компрессорын 1 давхар байрыг сэргээн засварлан "Эрдэс баялгийн музей"-г шинээр байгуулсан явдал юм.

Монгол оронд 80 гаруй нэр төрлийн ашигт малтмалын 1900 гаруй орд, 9500 орчим илрэл, геофизик, гео химийн олон мянган эрдэсжсэн цэгүүд бүртгэгдсэн байдаг. Түүнчлэн эрин галавын үеийн чулуулаг, өнгөт, эрдэнийн чулуу, ховор сонин тогтоц бүхий эрдэс арвинтай.

Музей нь үзүүлэгийн 2 танхимтай, нэгдүгээр давхарт Геологийн танхим, хоёрдугаар давхарт Ашигт малтмалын үйлдвэрлэлийн танхим байрлах болно.

Төлөвлөлт: Үг барилга нь "ЭРДСИЙН МУЗЕЙ"-ийн барилга бөгөөд захиалагчийн хүсэл саналд нийцүүлэн төлөвлөсөн ба интерьер дизайн нь модерн болон классик чиглэлүүдтэй ойролцоо шийдэлтэй.

Материал:

Өнгөлгөөний материалуудын хувьд ISO стандартын сайн чанар өнгөлгөөний материалууд ашиглана. Дотоодоос алдоц муутай материал болон тавилга зэргийг гадны улсаас татах зэргийг захиалач тал анхаарна уу.

Зураг төсөвт өөрчлөлт оруулах бол архитектортой зөвшөлцөх шаардлагатай. Сувенир, үзвэрийн тавиур, тавилгыг газар дээрээс нь хэмжээ авч 3д зурагт нийцүүлэн үйлдвэрт захиалж хийлгэх хэрэгтэй.

 ЗТ 16-1716/17 "АЛТАНДУУЛГА ХАУС" ХХК	ХЭНТИЙ АЙМАГ, БАТНОРОВ СУМ, БЭРХ ХОТ "ЭРДСИЙН МУЗЕЙ" /BM MUSEUM/			Үе шат:
	ЗУРГИЙН ЖАГСААЛТ, ТАЙЛБАР БИЧИГ			А.3
19-87 Архитектор: Г.Жавхлан МЭРГЭЭШСЭН Г.ЦЭЦЭГЗЭН Шалгасан: 2021.12.1	АТХ1599 Ганболд Г.Жавхлан Б.Хулан Г.Жавхлан	Е.Г.Шифр: А/2022-15 Т.Г.Шифр:	Масштаб: М1:100 Зургийн дугаар: БА-01	Өгнөө: 2022.06 Хуудас: 28

Хэмжилтийн байгуулалт М1:100

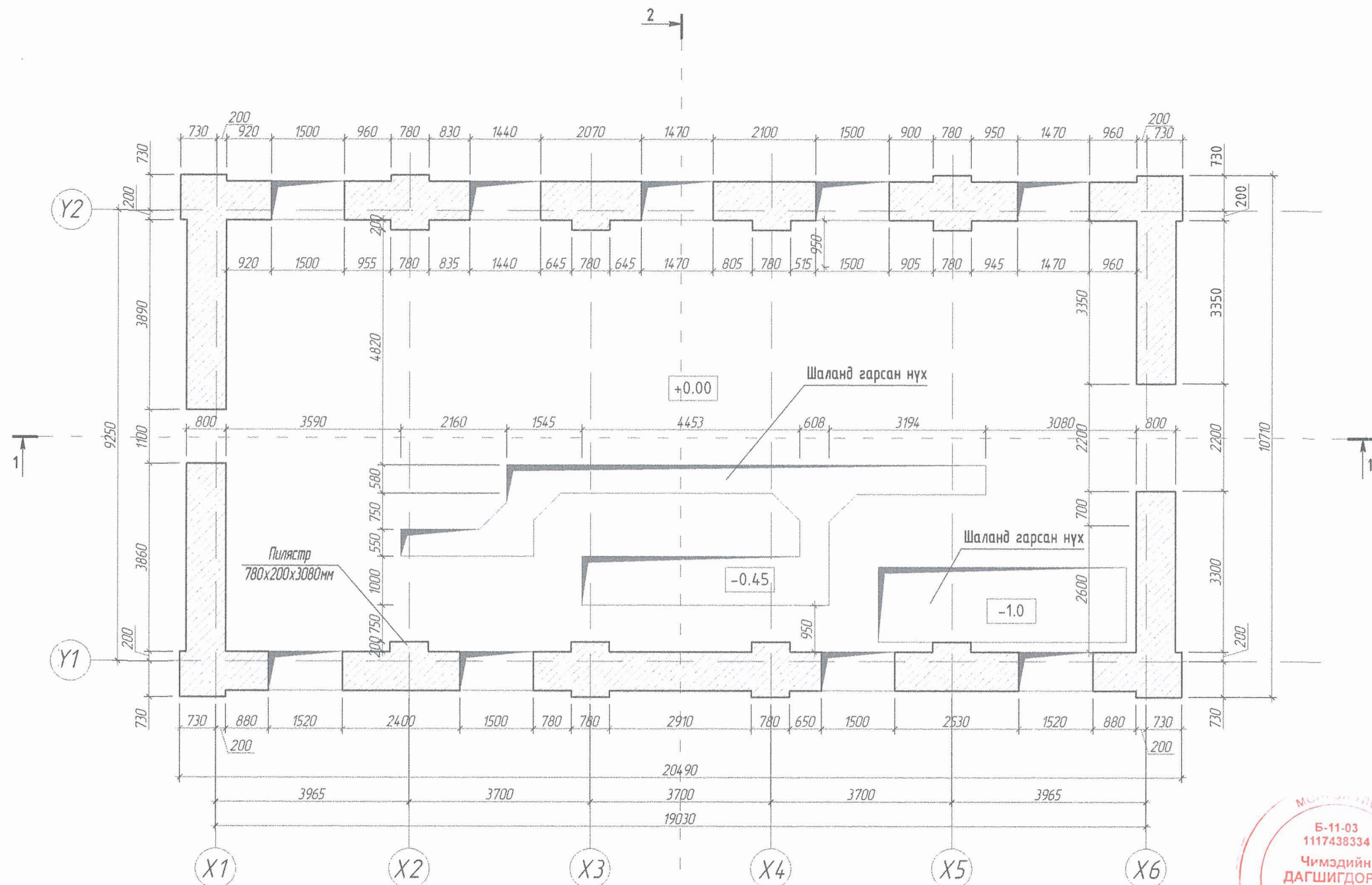



Нийт талбай:
Тэнхлэгээр - 190.1 м²
Дотор ханаар - 164.8 м²
Гадна ханаар - 219.4 м²



Тайлбар:

- Өмнө нь компрессор станц ажиллуулах зориулалттай барилга байсан ба одоогийн байдлаар хучилт, дээвэр, цонх, хаалга байхгүй

Таних тэмдэг:

-  - Одоо байгаа хана /чулуу/
-  - Хана, шаланд гарсан нүх

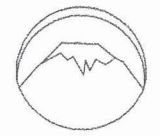

 ЗТ 16-1718/17	ХЭНТИЙ АЙМАГ, БАТНОРОВ СУМ, БЭРХ ХОТ "ЭРДСИЙН МУЗЕЙ" /BM MUSEUM/			Үе шат:
	ХЭМЖИЛТИЙН БАЙГУУЛАЛТ			A.3
Архитектор	АТХ 1509 А.Т.Х. Жавхлан	Е.Г. Шифр:	А/2022-15	Масштаб:
Гүйцэтгэгч	Б.Хулан	Т.Г. Шифр:	Зургийн дугаар:	Огноо:
Шалгасан	Г.Жавхлан	Б.А	БА-02	Хуудас:
				28

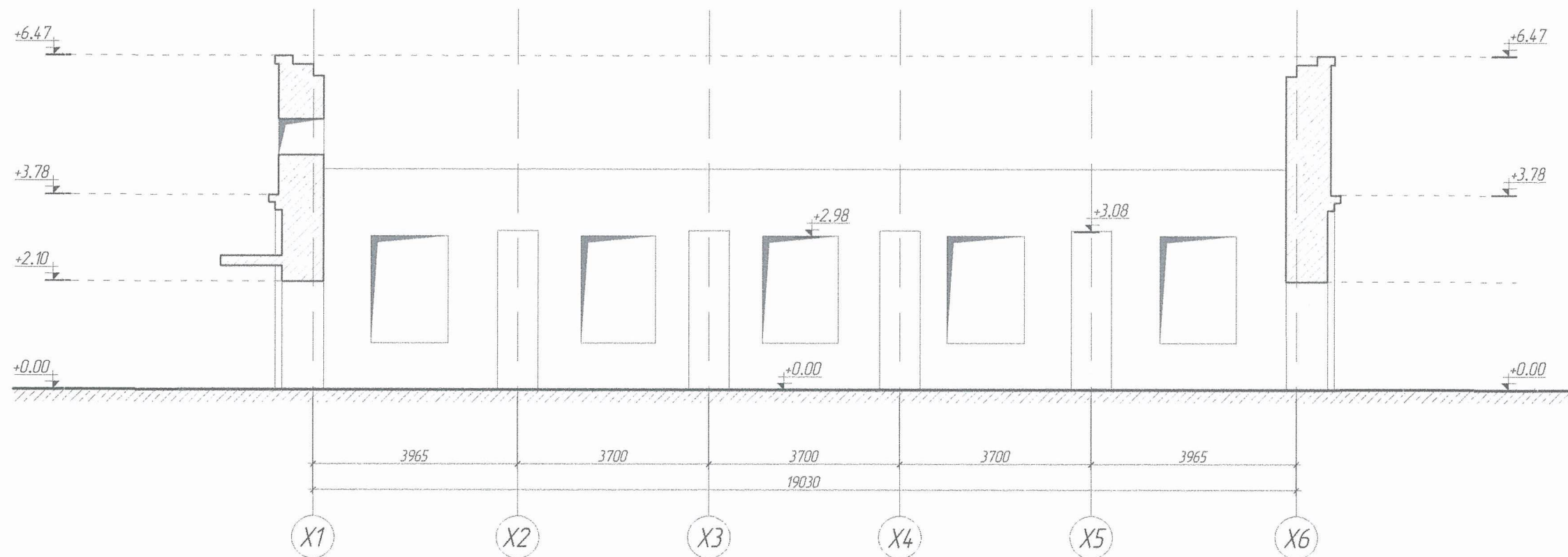
Хэмжилтийн байгуулалтын огтлол 1-1 М1:100



Handwritten signature and date: 2022.07.09

Таних тэмдэг:

-  - Одоо байгаа хана /чулуу/
-  - Хана, шаланд гарсан нүх

 ЗТ 16-1718/17 "АЛТАНДУУЛГА ХАУС" ХХК	ХЭНТИЙ АЙМАГ, БАТНОРОВ СУМ, БЭРХ ХОТ "ЭРДСИЙН МУЗЕЙ" /BM MUSEUM/			Үе шат:	A.3
	ХЭМЖИЛТИЙН БАЙГУУЛАЛТЫН ОГТЛОЛ 1-1			Масштаб:	M1:100
	Архитектор:	Г.Жаахан	Е.Г.Шифр:	A/2022-15	Огноо:
Гүйцэтгэгч:	Б.Хула	Т.Г.Шифр:		Зургийн дугаар:	БА-03
Шалгасан:	Т.Жаахан			Хуудас:	28

Хэмжилтийн байгуулалтын огтлол 2-2 М1:100

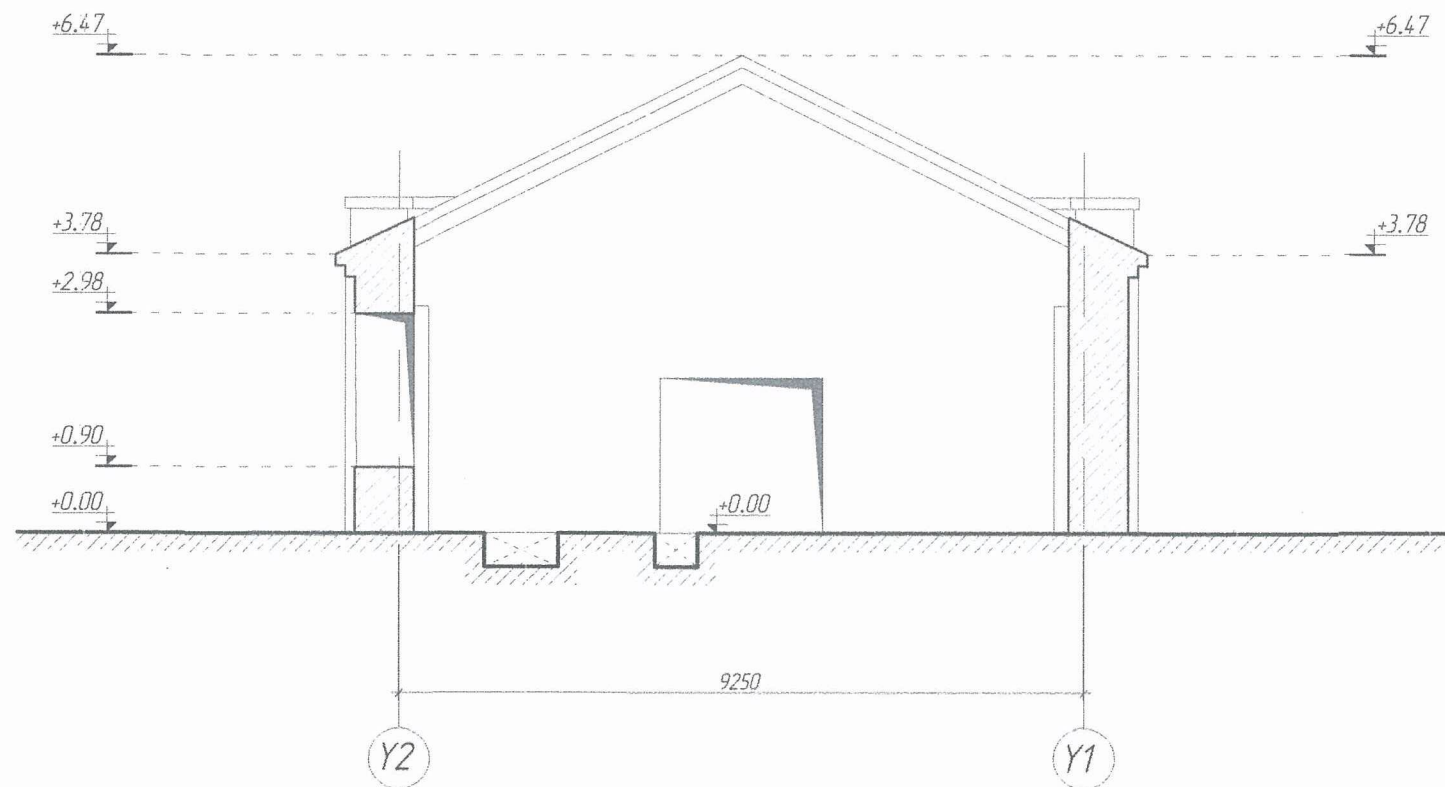

Таних тэмдэг:

- Одоо байгаа хана /чулуу/
- Хана, шаланд гарсан нүх

 ЗТ 16-1718/17 "АЛТАНДУУЛГА ХАУС" ХХК	ХЭНТИЙ АЙМАГ, БАТНОРОВ СУМ, БЭРХ ХОТ "ЭРДСИЙН МУЗЕЙ" /BM MUSEUM/			Үе шат:
	ХЭМЖИЛТИЙН БАЙГУУЛАЛТЫН ОГТЛОЛ 2-2			А.3
Архитектор: <i>Б.Хулан</i> Гүйцэтгэгч: <i>Б.Хулан</i> Шалгасан: <i>О.М.Хулан</i>	Е.Г.Шифр: А/2022-15 Т.Г.Шифр:	Масштаб: М1:100 Зургийн дугаар: БА-04	Огноо: 2022.06 Хуудас: 28	

Өвөрчлөлтийн 1-р давхрын байгуулалт М1:100

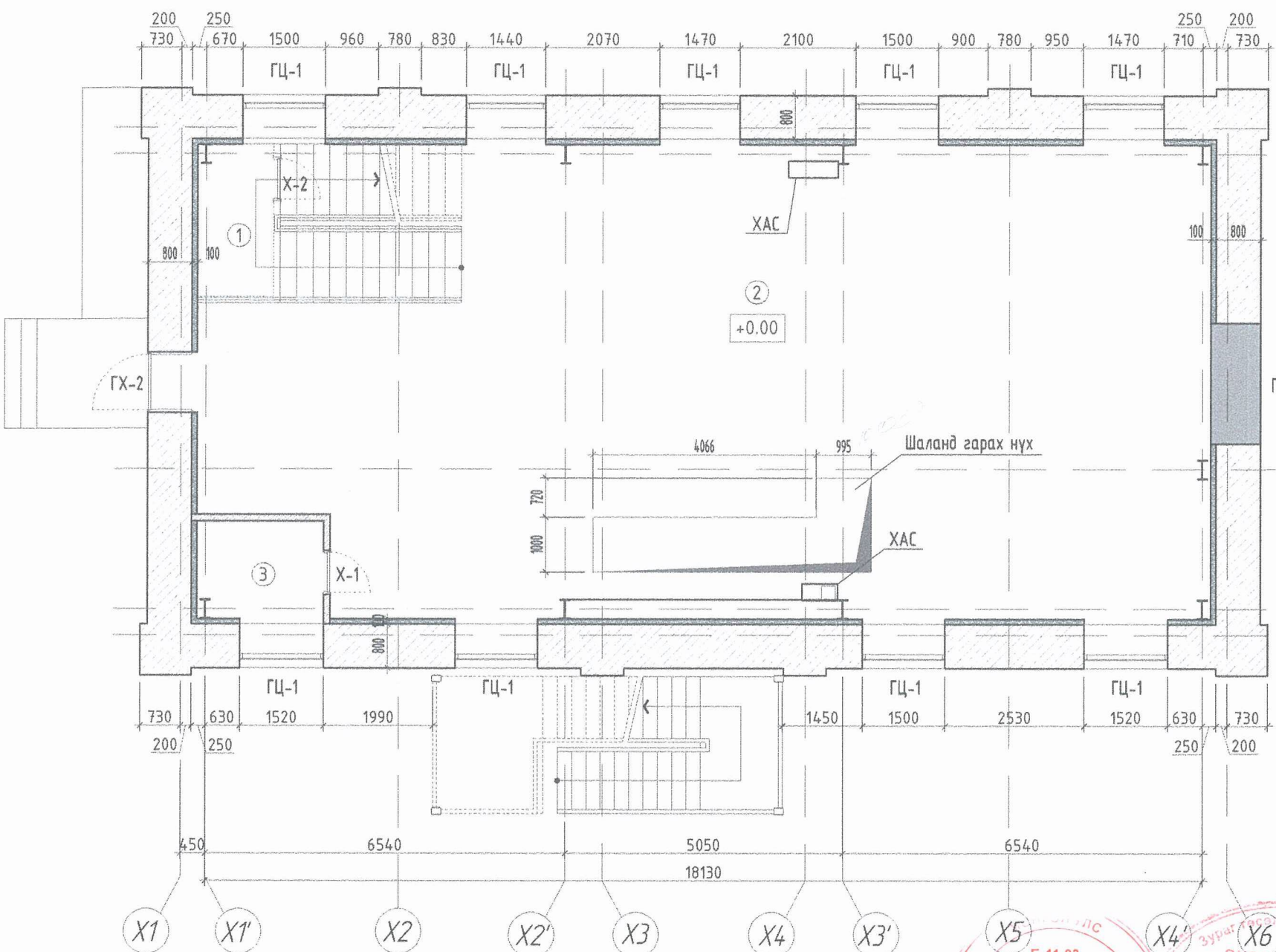
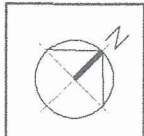

1-р давхрын талбай:
 Тэнхлэгээр - 150.5 м²
 Гадна ханаар - 219.4 м²

- Тайлбар:**
- Гадна хаалга-1 битүүлж өрөх
 - 4', А' тэнхлэг дээр байрлах металл шат болон шатны хөндийн техникийн өрөөг /ХАС/, С' тэнхлэг рүү шилжүүлж зөвх

Товорхойлолт			
№	Өрөөний нэр	Хэм. нэгж	Талбай Шалны төрөл
1	Шатны хөндийн техникийн өрөө /ХАС/	м ²	3.5 Х.Ч.Х
2	Үзэсгэлэнгийн танхим /А/	м ²	159.4 Х.Ч.Х
3	Техникийн өрөө /ЦХ, ХД/	м ²	4.5 Х.Ч.Х
Нийт талбай		м ²	164.8750

ХЭНТИЙ АЙМАГ, БАТНОРОВ СУМ, БЭРХ ХОТ
 "ЭРДСИЙН МУЗЕЙ" /BM MUSEUM/

		МОНГОЛЫН ӨВӨРЧЛӨЛТИЙН 1-Р ДАВХРЫН БАЙГУУЛАЛТ 19-87 АТХ1500		Үе шат: А.3
Архитектор: Г.Жавхлан	Гүйцэтгэгч: Б.Чулан	Е.Г.Шийр: А/2022-15	Масштаб: М1:100	Огноо: 2022.06
Шалгасан: Шалгасан	Б.Жавхлан	Т.Г.Шийр:	Зургийн дугаар: БА-05	Хуудас: 28

Өөрчлөлтийн 2-р давхрын байгуулалт М1:100

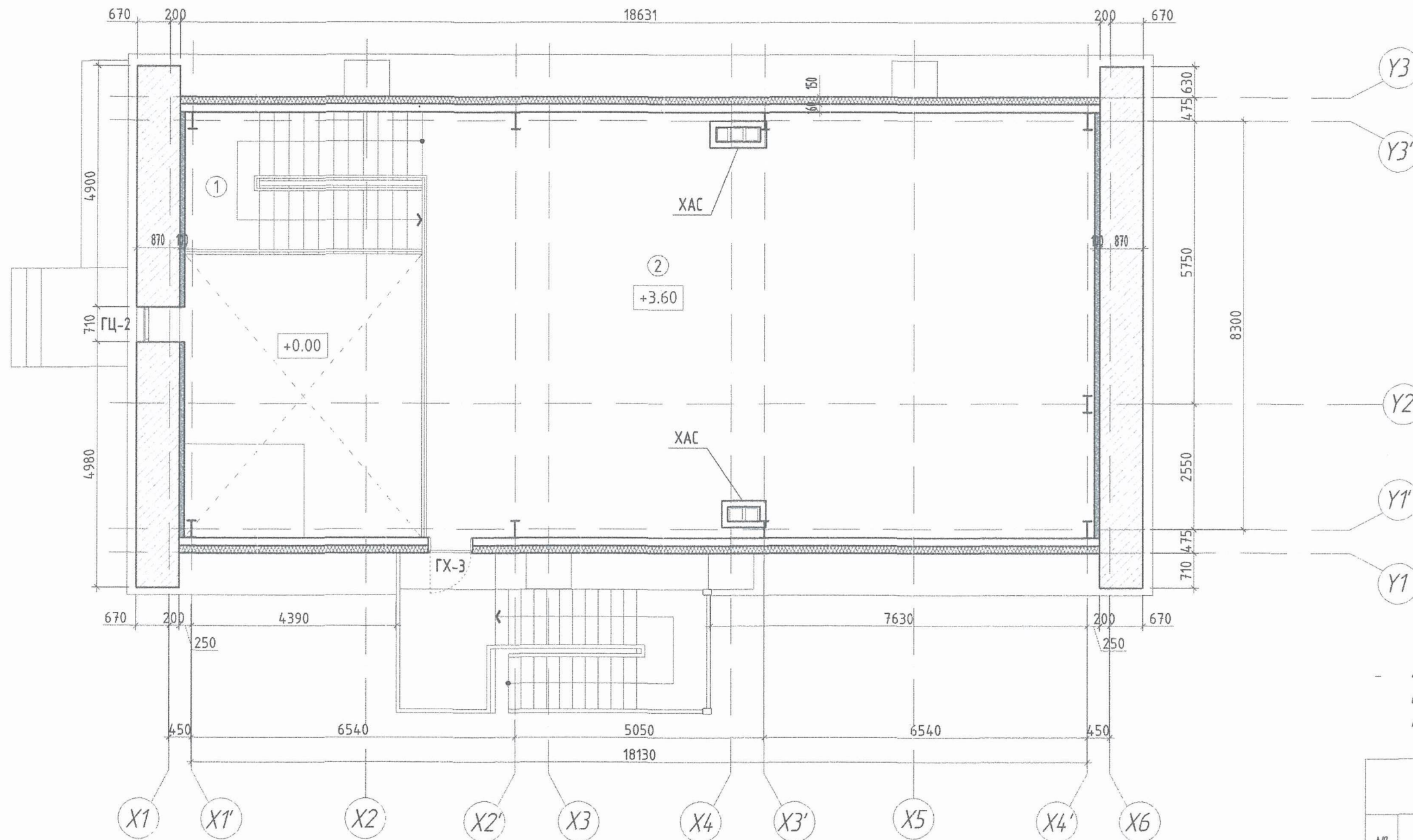

Таних тэмдэг:
 - Одоо байгаа хана /чулуу/
 2-р давхрын талбай:
 Тэнхлэгээр - 150.5 м²
 Гадна ханаар - 191.1 м²

Тайлбар:
 - 4', А' тэнхлэг дээр байрлах металл шат болон шатны хөндийн техникийн өрвөг /ХАС/ 1', С' тэнхлэгээр шилжүүлж зөвх

Тодорхойлолт			
№	Өрвөний нэр	Хэм. нэгж	Талбай /Шалны төрөл/
1	Шат	м ²	12.5 /Металл/
2	Үзэсгэлэнгийн танхим /В/	м ²	118.7 /Х.Ч.Х/
Нийт талбай		м ²	131.2000

МОНГОЛ УЛС
 Б-11-03
 1117438334
 Чимэдийн
 ДАГШИГДОРЖ
 ЗӨВЛӨХ
 АРХИТЕКТОР
 МА-БА
 ХУВИЙН ДЭГЭЭ

ЭЗЭРГ ТӨСӨЛД МЭГЭЭЛЭЛ ХААСАН
 ЭКСПЕРТ
 2022.11.09

ХЭНТИЙ АЙМАГ, БАТНОРОВ СУМ, БЭРХ ХОТ
 "ЭРДСИЙН МУЗЕЙ" /BM MUSEUM/

ӨӨРЧЛӨЛТИЙН 2-Р ДАВХРЫН БАЙГУУЛАЛТ

Ye шат: А.3

Архитектор	Б.Хулан	Е.Г.Шифр:	А/2022-15	Масштаб:	М1:100	Огноо:	2022.06
Гүйцэтгэгч	Б.Хулан	Т.Г.Шифр:		Зургийн дугаар:	БА-06	Хувьдас:	28

Шалгасан: Т.Милан

Огтлол 1-1 М1:100

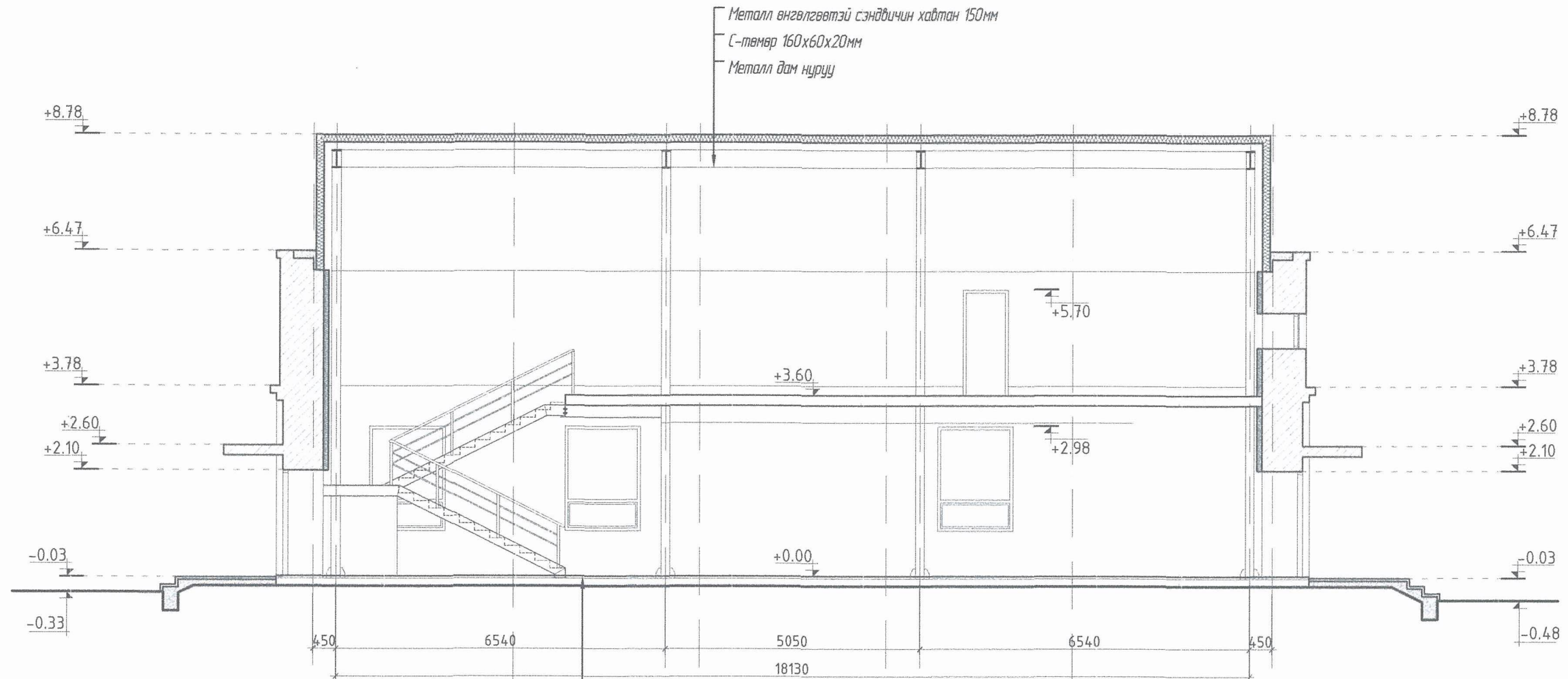

Металл өнгөлгөөтэй сэндвичин хавтан 150мм
 С-төмөр 160x60x20мм
 Металл дам нуруу

Хиймэл чулуун хавтангар 10мм
 Цементэн наах зуурмаг 15мм
 Ус тусгаарлагч үе 5мм
 Бетон бэлтгэл үе М150 марк 15мм
 Цутгамал бетон шал

X6 X6' X5 X4' X4 X3 X3' X2 X1' X1

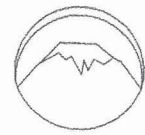
 ЭТ 16-1718/17 "АЛТАНДУУЛГА ХАУС" ХХК	ХЭНТИЙ АЙМАГ, БАТНОРОВ СУМ, БЭРХ ХОТ "ЭРДСИЙН МУЗЕЙ" /BM MUSEUM/			
	МОНГОЛ УЛС 19-87 АТХ1500 Архитектор <i>Г.Жавхлан</i>			ӨГТЛОЛ 1-1 Үе шат: А.3
	Гүйцэтгэсэн <i>Б.Хулан</i> Шалгасан <i>Г.Жавхлан</i>	Е.Г.Шифр: А/2022-15 Т.Г.Шифр:	Масштаб: М1:100 Зургийн дугаар: БА-07	Огноо: 2022.06 Хуудас: 28

Огтлол 2-2 М1:100

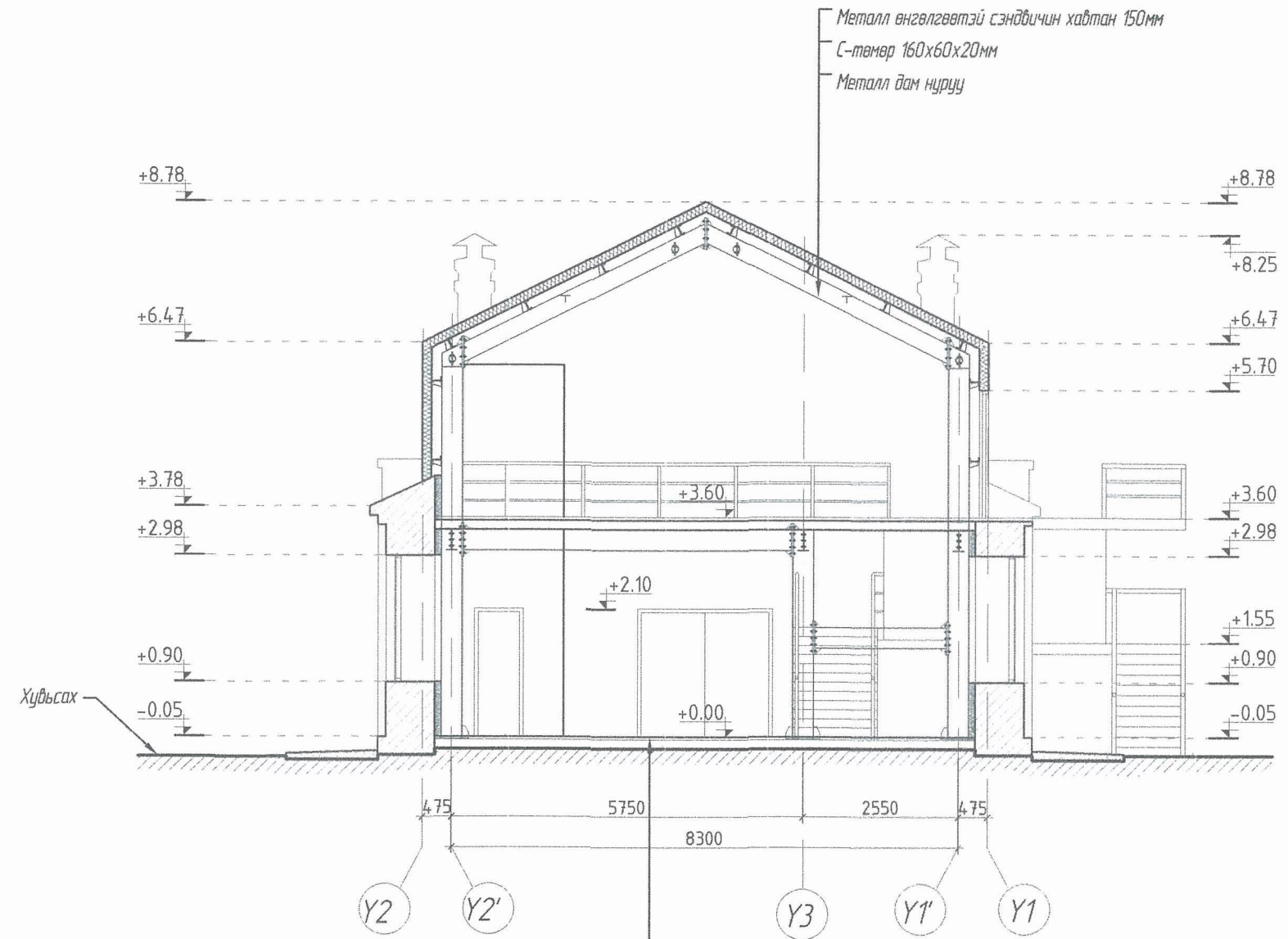

Металл өнгөлгөөтэй сэндичин хабтан 150мм
 С-төмөр 160х60х20мм
 Металл дам нуруу

Хиймэл чулуун хабтанцар 10мм
 Цементэн наах зуурмаг 15мм
 Ус тусгаарлагч үе 5мм
 Бетон бэлтгэл үе М150 марк 15мм
 Цутгамал бетон шал



<p>3716-1718/17 "АЛТАНДУУЛГА ХАУС" ХХК</p>	ХЭНТИЙ АЙМАГ, БАТНОРОВ СУМ, БЭРХ ХОТ "ЭРДСИЙН МУЗЕЙ" /BM MUSEUM/				
	МОНГОЛ УЛС 1027 АТХ1500		ОГТЛОЛ 2-2		Үе шат: А.3
	Архитектор Гүйцэтгэгч Шалгасан	Д.Миван Б.Хураа Д.Миван	Г.Жавхлан Т.Б.Хураа Г.Жавхлан	Е.Г.Шифр: А/2022-15 Т.Г.Шифр:	Масштаб: М1:100 Зургийн дугаар: БА-08
					Огноо: 2022.06 Хуудас: 28