





ХЭНТИЙ АЙМАГ, БАТНОРОВ СУМЫН НУТАГ БЭРХ ТОСГОН
120-ХҮҮХДИЙН ДОТУУР БАЙРНЫ БАРИЛГА
ЗАСВАРЫН АЖЛЫН ЗУРАГ

ЗӨВШӨӨРСӨН.

БОЛОВСРУУЛСАН.

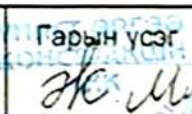
Албан тушаал	Нэр	Гарын үсэг	Гүйцэтгэгч		
Хэнтий аймгийн Засаг Даргын Тамгын Газрын дарга	Ж.Гантулга		 Албан тушаал "Үйлст өргөө" ХХК-ний захирал	Нэр Ж.Мандахбаяр	Гарын үсэг 
			 Захиалагч Албан тушаал МОНГОЛРОСЦВЕТМЕТ ТӨҮГ	Нэр Б. Мөнхбат	Гарын үсэг 



ТАЙЛБАР БИЧИГ

✦ Ерөнхий зүйл

Хэнтий аймгийн Батноров сум Бэрх тосгон дахь Уул уурхайн музейн дэргэдэх хуучин цахилгаан станцын барилгыг захиалагч талын хүсэлтээр Дотуур байрны зориулалттай 2 давхар болгон өөрчлөн засварлах

– Шал

Шалны доорх 2м гүнтэй сувагчлалыг булж нягтруулна. 250мм зузаантай XPS хөөсөнцөр дулаалга хийж давхар сеткан арматурчилалтай 150мм зузаан бүхий төмөр бетон шал цутгана. Дулаалгын хөөсөнцөр болон барилгын хана шалыг ус чийгнээс хамгаалах шаардлагатай. Шалны тэгшилгээ, өнгөлгөөний ажлыг БА-32-36 хуудсанд заасан бүтэц тодорхойлолтын дагуу хийнэ.

– Гадна хана

640мм зузаантай тоосгон хананд БА-10, 11 хуудсанд заасаны дагуу хаалга, цонх гаргана. Буулгах хэсгийг бусад үлдэх барилгын хийцэд нөлөөлөхгүйгээр зориулалтын зүсэгчээр зүсч нураана. 150мм зузаантай XPS хөөсөнцөр дулаалгыг БА- хуудсанд заасаны дагуу хийж дулаална. Гоёлын хийцүүдийн хэлбэрийг зурагт зааснаар хэмжээсийн дагуу хийж суурилуулж гадна фасадыг хийнэ. 0.00 түвшингээс доошхи гадна фасадыг дулаалж тортой шавардлага хийж фактуртай чулуун будгаар будна.

– Метал рам

Метал рамыг зургын дагуу үйлдвэрт захиалан бэлдэх ба барилгын талбай дээр угсарч гүйцэтгэнэ. Метал рам нь зэврэлтээс хамгаалсан будгаар будагдсан байх шаардлагатай. Метал эдлэлийн угсралтын боолт гайк шайб нь өндөр бат бэхийн үзүүлэлттэй хийгдсэн байх шаардлагатай. Угсралтын эдлэхүүний гагнаасыг Э42 төрлийн цахилгаан нуман гагнуураар 6мм ба 8мм өндөр оёосоор гагнана. Гангийн бат бэх СТ345 Давхар хоорондын хучилтыг цутгахдаа хучилтын ховилтой төмөр лист дэвсэж 2-давхар торон арматурчлал бүхий 150мм зузаантай төмөр бетон цутгана.

– Хамар хана

Ариун цэврийн өрөөний ханануудыг 120мм өргөнтэй тоосгон хана өрнө. Өргийн ажил гүйцэтгэхдээ Өрөгт бүтээц БНБД 51-02-05-ийг баримтална. Өрөгт 125 маркаас доошгүй тоосго, В50-ба түүнээс дээш маркын холимог /цемент + элс + шохой/ зуурмаг хэрэглэнэ. Бусад өрөө хоорондын ханыг 1-талдаа 2 давхар гипсэн хавтан бүхий дулаалгатай хана хийж, интерьерийн хуванцар хавтангаар бүрнэ. Хана шалны заагт гоо зүйн шаардлага хангахуйц хуванцар шалны хүрээ хийнэ.

– Дээвэр

Барилгын дээвэр нь төмөр бетон ферм хучилтын хавтан бүхий налуу дээвэртэй. Дээврийн хучилтын хавтангуудын заадсаар Б50 маркын зуурмагаар шавж чигжинэ. Дээврийн бетон тэгшилгээ дууссаны дараа 1 үе чулуугүй хар цаас нааж дээр нь 150мм зузаантай XPS хөөсөн хавтангаар дулаалга хийнэ. 100мм зузаантай цементэн тэгшилгээ хийж бат бэх нь хангагдсаны дараа 2-үе чулуугүй хар цаас нааж 1-үе чулуутай хар цаас наана. Дээврийн усыг барилгын гадуур 100мм цайртай төмөр хоолойгоор зайлуулахаар төлөвлөв. Дээврийн ажлыг "Битум полимер материалаар дээврийн хучлага төлөвлөх ба гүйцэтгэх" БНБД 31-108-88; "Дээврийн хучлага" БНБД 31-02-03-г баримтлан хийнэ.

– Гадна шилэн хаалга

Метал хүрээтэй агаараар дүүргэсэн 2 давхар шиллэгээтэй хаалга байна. Хаалганы бариулыг шалнаас 900мм зайд байрлуулна. Хаалга нь 2-с багагүй даравч бүхий жийрэг резинтэй стандартын шаардлага хангасан хаалга байна. Шил нь 5мм-с багагүй зузаантай 2 давхар шилтэй агаараар дүүргэсэн гэгээвчтэй байна.

– Гадна метал хаалга

Гадна талд байрлуулах зориулалттай, ганддаггүй будагтай 2 давхар, дулаалгатай 1.2мм-с багагүй зузаан ган листтэй, 2-оос багагүй даравч бүхий жийрэг резинтэй стандартын шаардлага хангасан хаалга байна.

– Шалны өнгөлгөө хучилт

Шалны өнгөлгөөний ажлыг хийж гүйцэтгэхийн өмнө сантехник цахилгаан зэрэг ажлын угсралтыг хийж гүйцэтгэсэн байх шаардлагатай. Бүх ариун цэврийн өрөөнүүдийн шал хучилтаас 50мм бэлтгэл үетэй байна. Бусад хэсгийн шал хучилтаас 80мм бэлтгэл үетэй байна.

– Шат, шатны хашлага

Шат нь 2 давхар арматурчилал бүхий төмөр бетон цутгамал шат байна. Шатны хашлага нь метал квадрат төмрөөр хийгдэж зориулалтын хамгаалах грунт болон өнгөлгөөний будгаар будагдсан байна.

 <p>“ҮЙЛСТ-ӨРГӨӨ”ХХК Барилгын зураг, төсөл УБ хөт. ЧД 13 хороо 21-р байр, 340 тоот. Утас: 99996240, 80275351</p>	ХЭНТИЙ АЙМАГ БЭРХ ТОСГОН 120 ХҮҮХДИЙН ДОТУУР БАЙРНЫ БАРИЛГА					
	ТАЙЛБАР БИЧИГ					Үе шат: А3
	Архитектор	Э.Мөнхбаясгалан	Е.Г. Шифр:	Масштаб:	Огноо:	2024
	Гүйцэтгэсэн	Э.Мөнхбаясгалан	ҮӨ-01/2023	Т.Г. Шифр:	Зургийн дугаар:	01
Шалгасан	Ж.Мандахбаяр			Хуудас:	46	

ЗУРГИЙН ЖАГСААЛТ

	Хуудасны нэр	Хуудасны дугаар
1	Нүүр хуудас	
2	Тайлбар бичиг	1
3	Зургийн жагсаалт	2
4	Хэмжилтийн байгуулалт	3
5	Төлөвлөлт хувиарлалт	4
6	Төлөвлөлт хувиарлалт	5
7	Төлөвлөлт хувиарлалт	6
8	Төлөвлөлт хувиарлалт	7
9	Ерөнхий байгуулалт 1	8
10	Ерөнхий байгуулалт 2	9
11	Нүүр тал-1	10
12	Нүүр тал-2	11
13	Огтлол-1	12
14	Огтлол-2	13
15	Огтлол-3	14
16	Огтлол-4	15
17	1-р давхарын байгуулалт А-Блок	16
18	2-р давхарын байгуулалт А-Блок	17
19	1-р давхарын байгуулалт Б-Блок	18
20	2-р давхарын байгуулалт Б-Блок	19
21	1-р давхарын байгуулалт С-Блок	20
22	Метал каркасны байгуулалт А-Блок	21
23	Хучилтын нүхний хэмжээ А-Блок	22
24	Метал каркасны байгуулалт Б-Блок	23
25	Хучилтын нүхний хэмжээ Б-Блок	24
26	Метал каркасны байгуулалт С-Блок	25
27	1-р давхарын технологийн байгуулалт А-Блок	26
28	2-р давхарын технологийн байгуулалт А-Блок	27

	Хуудасны нэр	Хуудасны дугаар
29	1-р давхарын технологийн байгуулалт Б-Блок	28
30	2-р давхарын технологийн байгуулалт Б-Блок	29
31	1-р давхарын технологийн байгуулалт С-Блок	30
32	Хэсэглэл	31
33	Шалны байгуулалт 1-р давхар А-Блок	32
34	Шалны байгуулалт 2-р давхар А-Блок	33
35	Шалны байгуулалт 1-р давхар Б-Блок	34
36	Шалны байгуулалт 2-р давхар Б-Блок	35
37	Шалны байгуулалт 1-р давхар С-Блок	36
38	Таазны байгуулалт 1-р давхар А-Блок	37
39	Таазны байгуулалт 2-р давхар А-Блок	38
40	Таазны байгуулалт 1-р давхар Б-Блок	39
41	Таазны байгуулалт 2-р давхар Б-Блок	40
42	Таазны байгуулалт 1-р давхар С-Блок	41
43	Шатны хэсгийн огтлол	42
44	Халаалтын системийн байгуулалт А-1-р давхар	ХАС-1
45	Халаалтын системийн байгуулалт А-2-р давхар	ХАС-2
46	Халаалтын системийн байгуулалт Б-1-р давхар	ХАС-3
47	Халаалтын системийн байгуулалт Б-2-р давхар	ХАС-4
48	Халаалтын системийн байгуулалт С-1-р давхар	ХАС-5
48	Халаалтын системийн тойм 1-р давхар	ХАС-6



ХЭНТИЙ АЙМАГ БЭРХ ТОСГОН 120 ХҮҮХДИЙН ДОТЧУР
БАЙРНЫ БАРИЛГА

ЗУРГИЙН ЖАГСААЛТ

Үе шат: А3

Архитектор	Э.Мөнхбаясгалан	Е.Г. Шифр:	Масштаб:	Огноо:
Гүйцэтгэсэн	Э.Мөнхбаясгалан	ҮӨ-01/2023		2024
Шалгасан	Ж.Мандахбаяр	Т.Г. Шифр:	Зургийн дугаар: 02	Хуудас: 46

1

2

3

4

5

6

7

8

А3

1 2 3 4 5 6 7 8



ОДООГИЙН БАЙДАЛ /ФОТО ЗУРАГ/

A
B
C
D
E
F

A
B
C
D
E
F



 <p>“ҮЙЛСТ-ӨРГӨӨ” ХХК Барилгын зураг, төсөл УБ хот, ЧД 13 хороо 21-р байр, 340 төвт. Утас: 99996240, 80275351</p>	ХЭНТИЙ АЙМАГ БЭРХ ТОСГОН 120 ХҮҮХДИЙН ДОТУУР				
	БАЙРНЫ БАРИЛГА				
	ОДООГИЙН БАЙДАЛ /ФОТО ЗУРАГ/				
	Архитектор		Э.Мөнхбаясгалан	Е.Г. Шифр:	Масштаб:
Гүйцэтгэсэн		Э.Мөнхбаясгалан	ҮӨ-01/2023		Огноо: 2024
Шалгасан		Ж.Мандахбаяр	Т.Г. Шифр:	Зургийн дугаар: 03	Хуудас: 46

1 2 3 4 5 6 7 8 А3

1 2 3 4 5 6 7 8



ОДООГИЙН БАЙДАЛ /ФОТО ЗУРАГ/

A



B

A

C

B

D



E

D

F

E

F

 <p>“ҮЙЛСТ-ӨРГӨӨ”ХХК Барилгын зураг, төсөл УБ хэт. ЧД 13 хороо 21-р байр, 340 мөт. Утас: 99996240, 80275351</p>	ХЭНТИЙ АЙМАГ БЭРХ ТОСГОН 120 ХҮҮХДИЙН ДОТУУР				
	БАЙРНЫ БАРИЛГА				
	ОДООГИЙН БАЙДАЛ /ФОТО ЗУРАГ/				
	Үе шат: А3				
Архитектор	Э.Мөнхбаясгалан	Е.Г. Шифр:	Масштаб:	Огноо:	
Гүйцэтгэсэн	Э.Мөнхбаясгалан	ҮӨ-01/2023		2024	
Шалгасан	Ж.Мандахбаяр	Т.Г. Шифр:	Зургийн дугаар: 04	Хуудас:	
				46	

1 2 3 4 5 6 7 8 А3

ОДОО БАЙГАА ХЭМЖИЛТИЙН БАЙГУУЛАЛТ

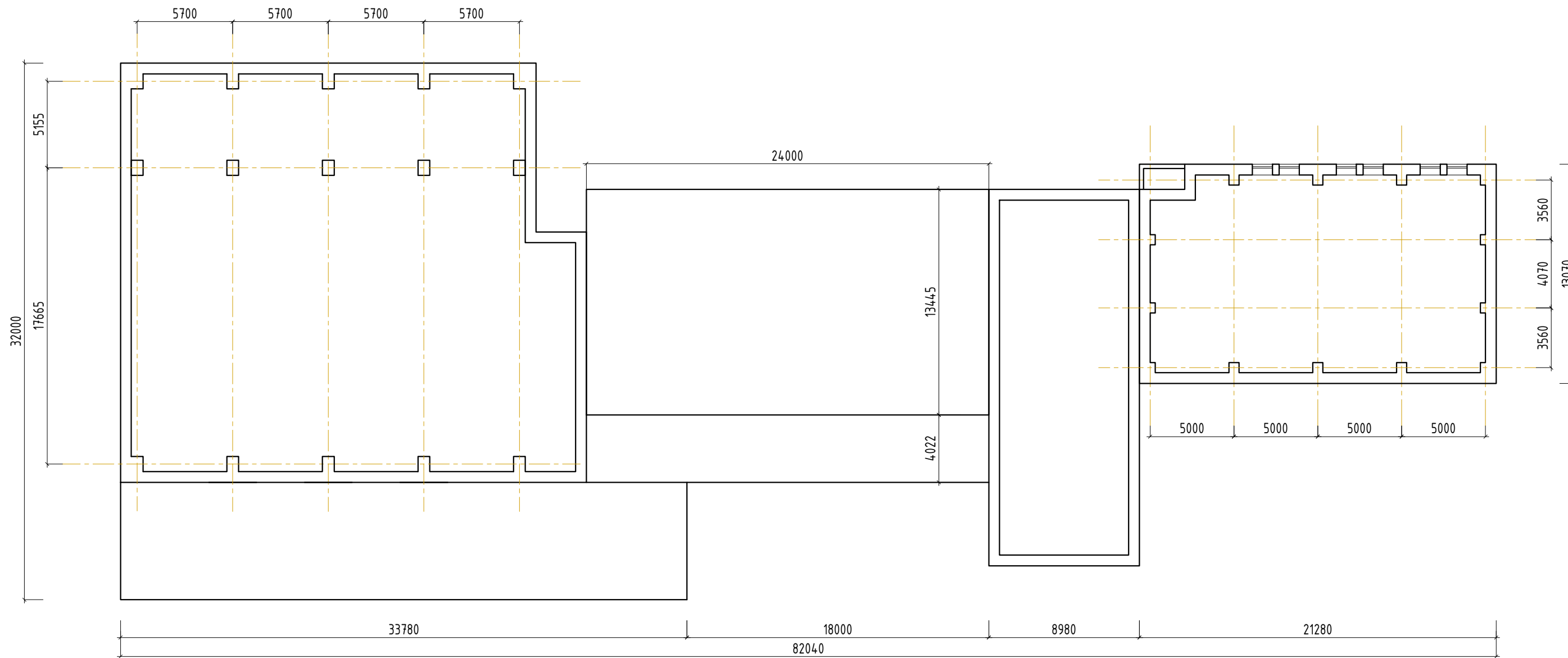

ХЭНТИЙ АЙМАГ БЭРХ ТОСГОН 120 ХҮҮХДИЙН ДОТЧУР
БАЙРНЫ БАРИЛГА

ОДОО БАЙГАА ХЭМЖИЛТИЙН БАЙГУУЛАЛТ

Үе шат: А3

Архитектор	Э.Мөнхбаясгалан	Е.Г. Шифр:	Масштаб:	Огноо:
Гүйцэтгэсэн	Э.Мөнхбаясгалан	ҮӨ-01/2023		2024
Шалгасан	Ж.Мандахбаяр	Т.Г. Шифр:	Зургийн дугаар: 05	Хуудас: 46

ДОТУУР БАЙРНЫ БАРИЛГА, А-БЛОК

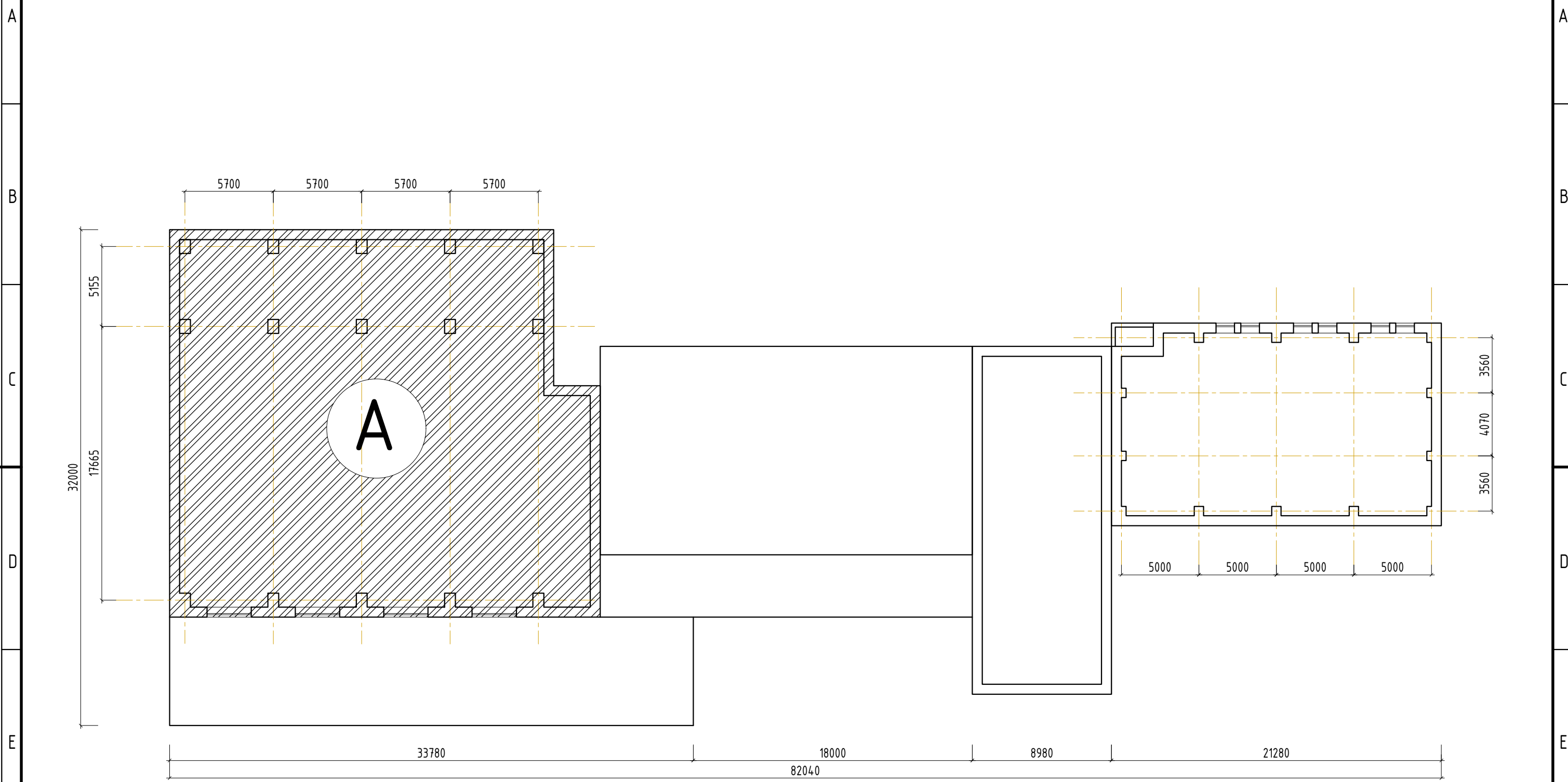

Тайлбар

А-Блокыг захиалагчийн хүсэлтээр дотуур байрны зориулалтаар 2 давхар болгон өөрчлөн 1-2 давхар нийтдээ 1330м² талбайтай Нийт 64-ортой дотуур байр байхаар төлөвлөв

 <p>"ҮЙЛСТ-ӨРГӨӨ" ХХК Барилгын зураг, төсөл УБ хот, ЧД 13 хороо 21-р байр, 340 тоот. Утас: 99996240, 80275351</p>	ХЭНТИЙ АЙМАГ БЭРХ ТОСГОН 120 ХҮҮХДИЙН ДОТУУР БАЙРНЫ БАРИЛГА					
	ДОТУУР БАЙРНЫ БАРИЛГА, А-БЛОК					Үе шат: А3
	Архитектор	Э.Мөнхбаясгалан	Е.Г. Шифр:	Масштаб:	Огноо:	2024
	Гүйцэтгэсэн	Э.Мөнхбаясгалан	ҮӨ-01/2023	Зургийн дугаар: 06	Хуудас:	46
Шалгасан	Ж.Мандахбаяр	Т.Г. Шифр:				

ДОТУУР БАЙРНЫ БАРИЛГА, Б-БЛОК

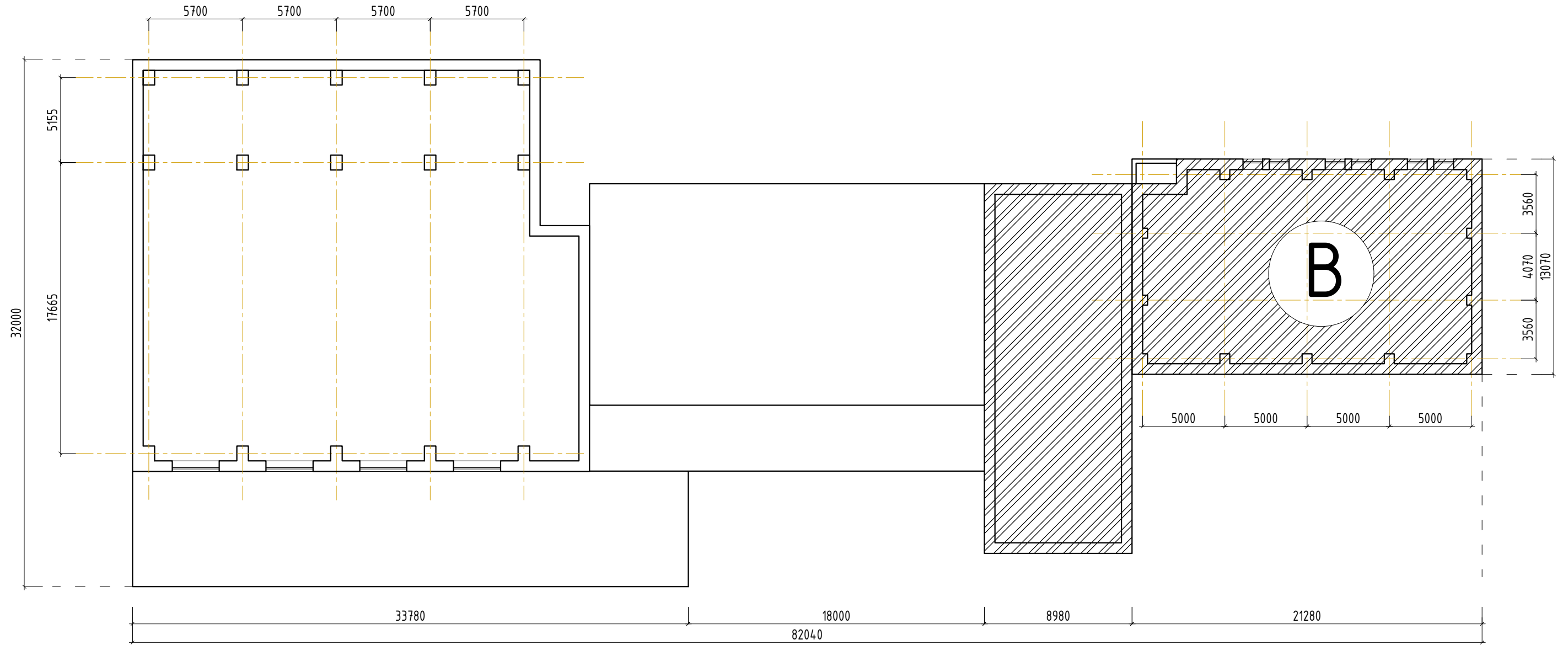

Тайлбар

В-Блоkyг захиалагчийн хүсэлтээр Дотуур байрны зориулалтаар 2 давхар болгон өөрчлөн 1-2 давхар нийтдээ 960м² талбайтай 60 хүүхэд хүлээн авах боломжтой байхаар төлөвлөв.



"ҮЙЛСТ-ӨРГӨӨ" ХХК
Барилгын зураг, төсөл
УБ хөт. ЧД 13 хороо 21-р байр, 340
мoot. Утас: 99996240, 80275351

ХЭНТИЙ АЙМАГ БЭРХ ТОСГОН 120 ХҮҮХДИЙН ДОТУУР
БАЙРНЫ БАРИЛГА

ДОТУУР БАЙРНЫ БАРИЛГА, Б-БЛОК

Үе шат: А3

Архитектор	Э.Мөнхбаясгалан	Е.Г. Шифр:	Масштаб:	Огноо:
Гүйцэтгэсэн	Э.Мөнхбаясгалан	ҮӨ-01/2023		2024
Шалгасан	Ж.Мандахбаяр	Т.Г. Шифр:	Зургийн дугаар: 07	Хуудас: 46

РЕСТОРАНЫ БАРИЛГА, С-БЛОК

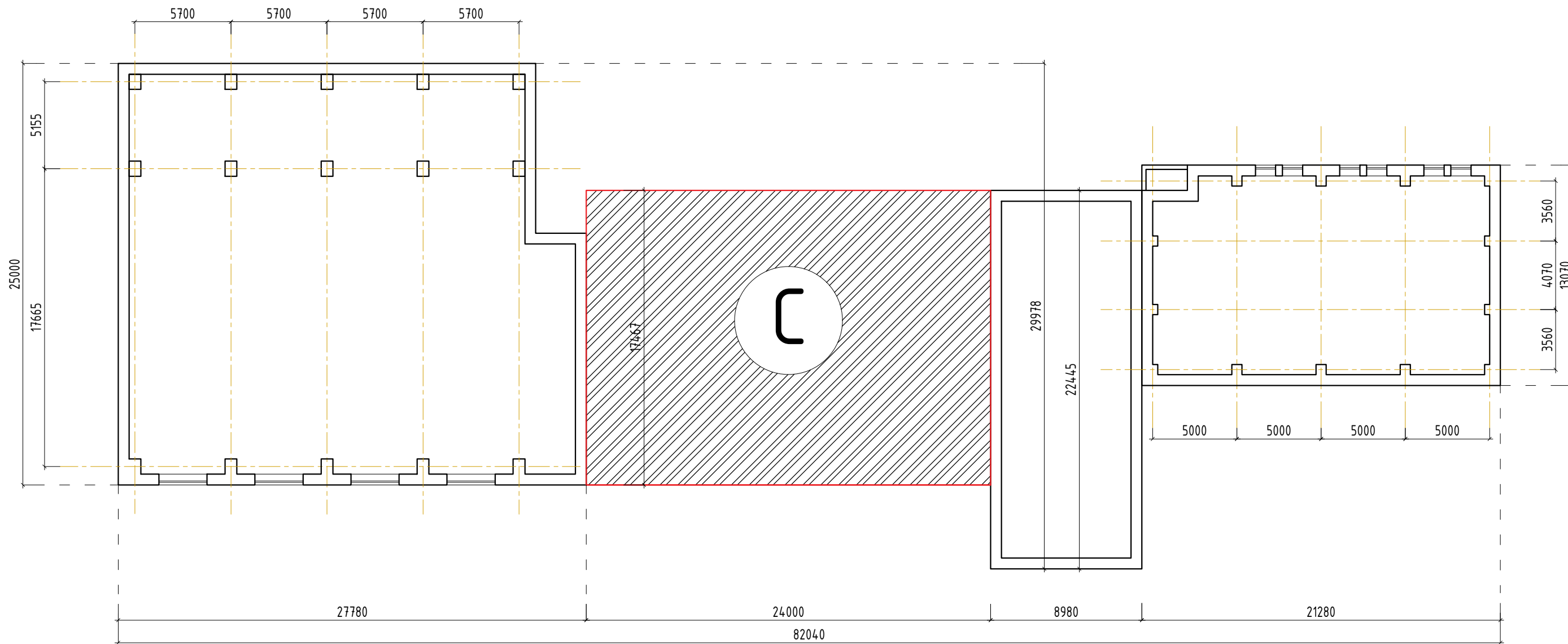

Тайлбар

Зурагт тэмдэглэгдсэн хэсэгт одоо байгаа дээвэргүй ханыг буулгаж Шинээр 420м2 талбай бүхий барилга барих бөгөөд тус хэсэгт ресторан, гал тогоо, агуулах болон зочид буудлын ресепшин байхаар төлөвлөв.



УБ хөт. ЧД 13 хороо 21-р байр, 340 тоот Утас: 99996240, 80275351

ХЭНТИЙ АЙМАГ БЭРХ ТОСГОН 120 ХҮҮХДИЙН ДОТУУР
БАЙРНЫ БАРИЛГА

ДОТУУР БАЙРНЫ БАРИЛГА, С-БЛОК

Үе шат: А3

Архитектор	Э.Мөнхбаясгалан	Е.Г. Шифр:	Масштаб:	Огноо:
Гүйцэтгэсэн	Э.Мөнхбаясгалан	ҮӨ-01/2023		2024
Шалгасан	Ж.Мандахбаяр	Т.Г. Шифр:	Зургийн дугаар: 08	Хуудас: 46

БУУЛГАЖ ШИНЭЭР БАРИХ ХЭСЭГ, D-БЛОК

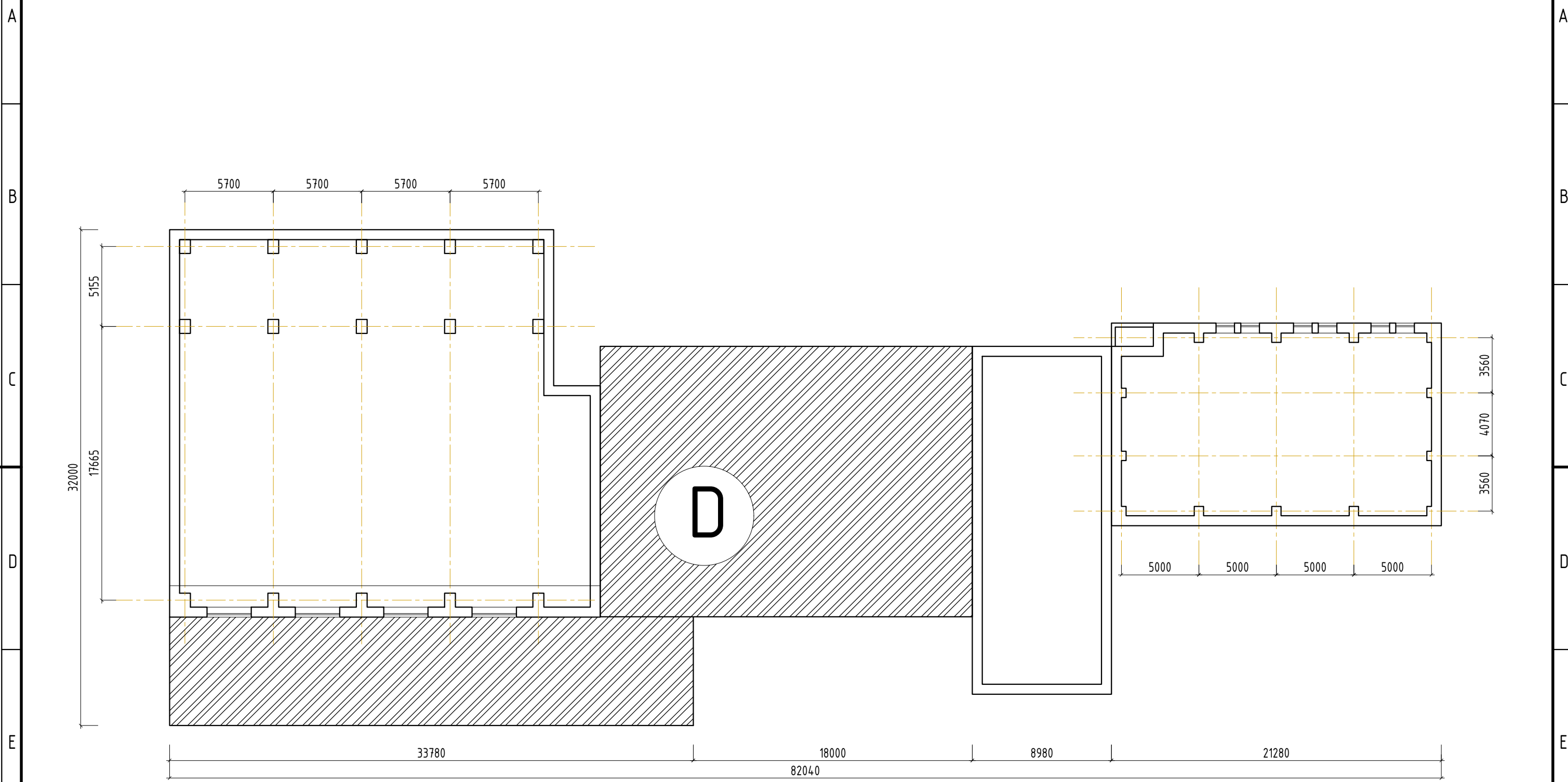

Тайлбар

Зурагт тэмдэглэгдсэн хэсгийг буулгаж Буудлын 1-р давхарт байгалийн гэрэлтүүлэг оруулах цонхтой болгох шаардлагатай Рестораны хэсгийг төлөвлөхөд хаалга цонх нь хэтэрхий баригдмал, нэмж хөрөнгө оруулахад шаардлага хангахгүй гэж үзсэн тул буулгахаар төлөвлөв.



"ҮЙЛСТ-ӨРГӨӨ" ХХК
Барилгын зураг, төсөл
УБ хот, ЧД 13 хороо 21-р байр, 340
төвт. Утас: 99996240, 80275351

ХЭНТИЙ АЙМАГ БЭРХ ТОСГОН 120 ХҮҮХДИЙН ДОТЧУР
БАЙРНЫ БАРИЛГА

БУУЛГАЖ ШИНЭЭР БАРИХ ХЭСЭГ, D-БЛОК

Үе шат: А3

Архитектор	Э.Мөнхбаясгалан	Е.Г. Шифр:	Масштаб:	Огноо:
Гүйцэтгэсэн	Э.Мөнхбаясгалан	ҮӨ-01/2023		2024
Шалгасан	Ж.Мандахбаяр	Т.Г. Шифр:	Зургийн дугаар: 09	Хуудас: 46



НЭГДҮГЭЭР ДАВХАР Байгуулалт ▼0.00

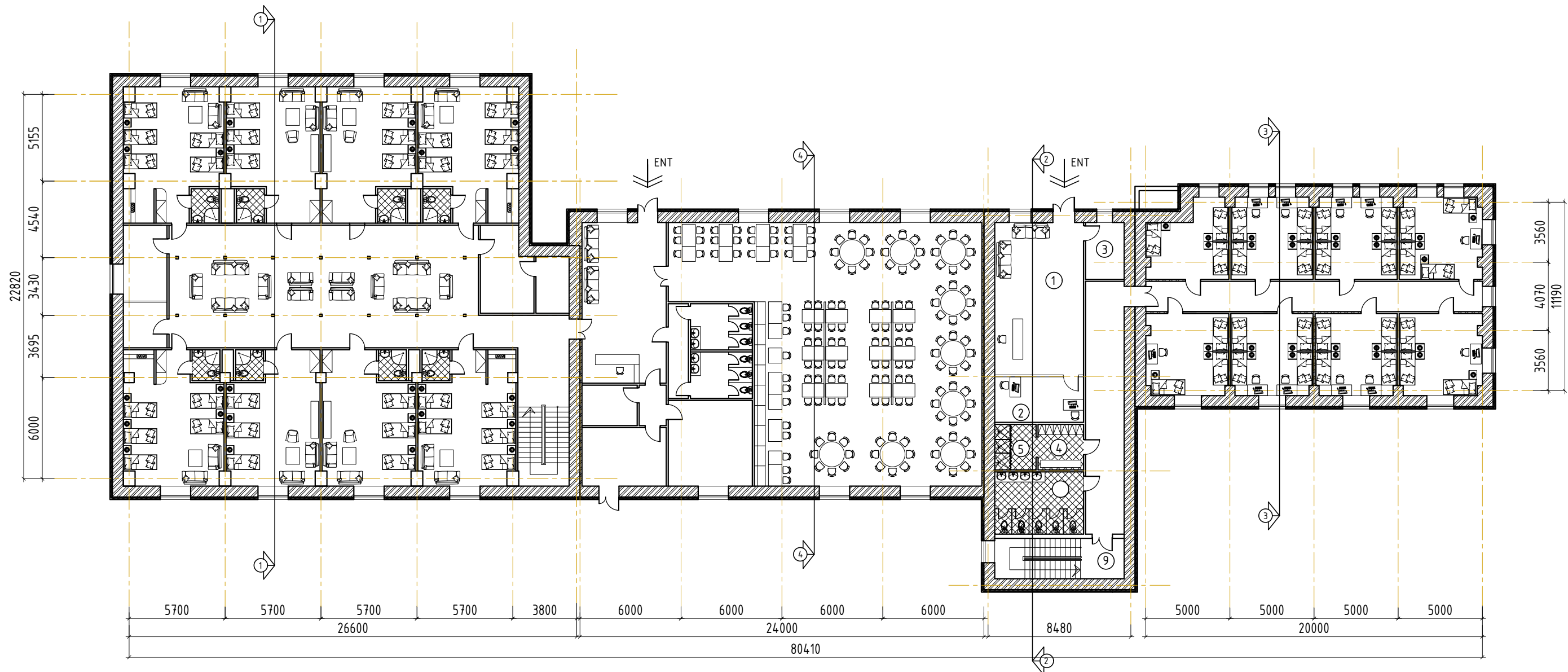

ХЭНТИЙ АЙМАГ БЭРХ ТОСГОН 120 ХҮҮХДИЙН ДОТУУР

БАЙРНЫ БАРИЛГА

НЭГДҮГЭЭР ДАВХАР Байгуулалт 0.00

Архитектор	Э.Мөнхбаясгалан	Е.Г. Шифр:	Масштаб:	Үе шат: А3
Гүйцэтгэсэн	Э.Мөнхбаясгалан	ҮӨ-01/2023		Огноо: 2024
Шалгасан	Ж.Мандахбаяр	Т.Г. Шифр:	Зургийн дугаар: 10	Хуудас: 46

F

А3

ХОЁРДУГААР ДАВХАР Байгуулалт ▼3.00

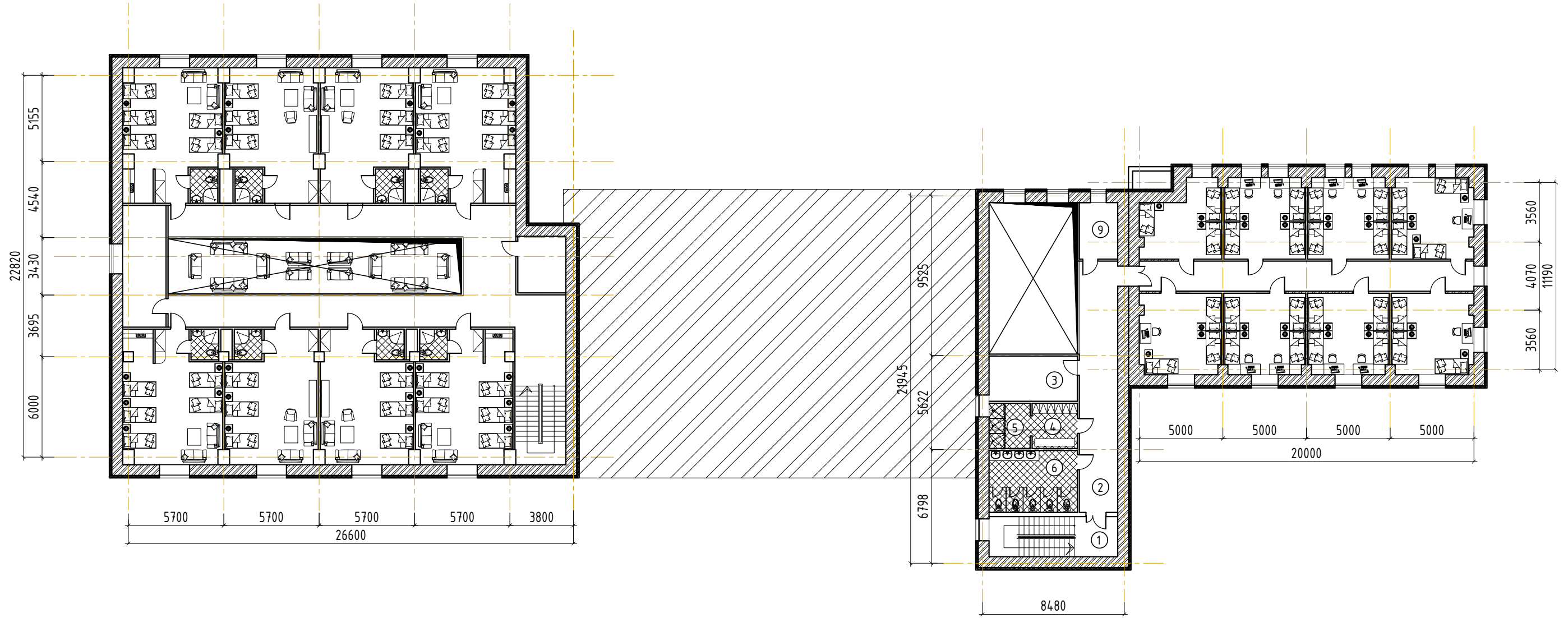

 <p>“ҮЙЛСТ-ӨРГӨВ” ХХК Барилгын зураг, төсөл УБ хөт. ЧД 13 хороо 21-р байр, 340 төвт. Утас: 99996240, 80275351</p>	ХЭНТИЙ АЙМАГ БЭРХ ТОСГОН 120 ХҮҮХДИЙН ДОТЧУР				Үе шат: А3	
	БАЙРНЫ БАРИЛГА					Огноо: 2024
	ХОЁРДУГААР ДАВХАР Байгуулалт 3.00					
	Архитектор	Э.Мөнхбаясгалан	Е.Г. Шифр:	Масштаб:		Хуудас:
Гүйцэтгэсэн	Э.Мөнхбаясгалан	ҮӨ-01/2023	Зургийн дугаар: 11	46		
Шалгасан	Ж.Мандахбаяр	Т.Г. Шифр:				

НҮҮР ТАЛУУД

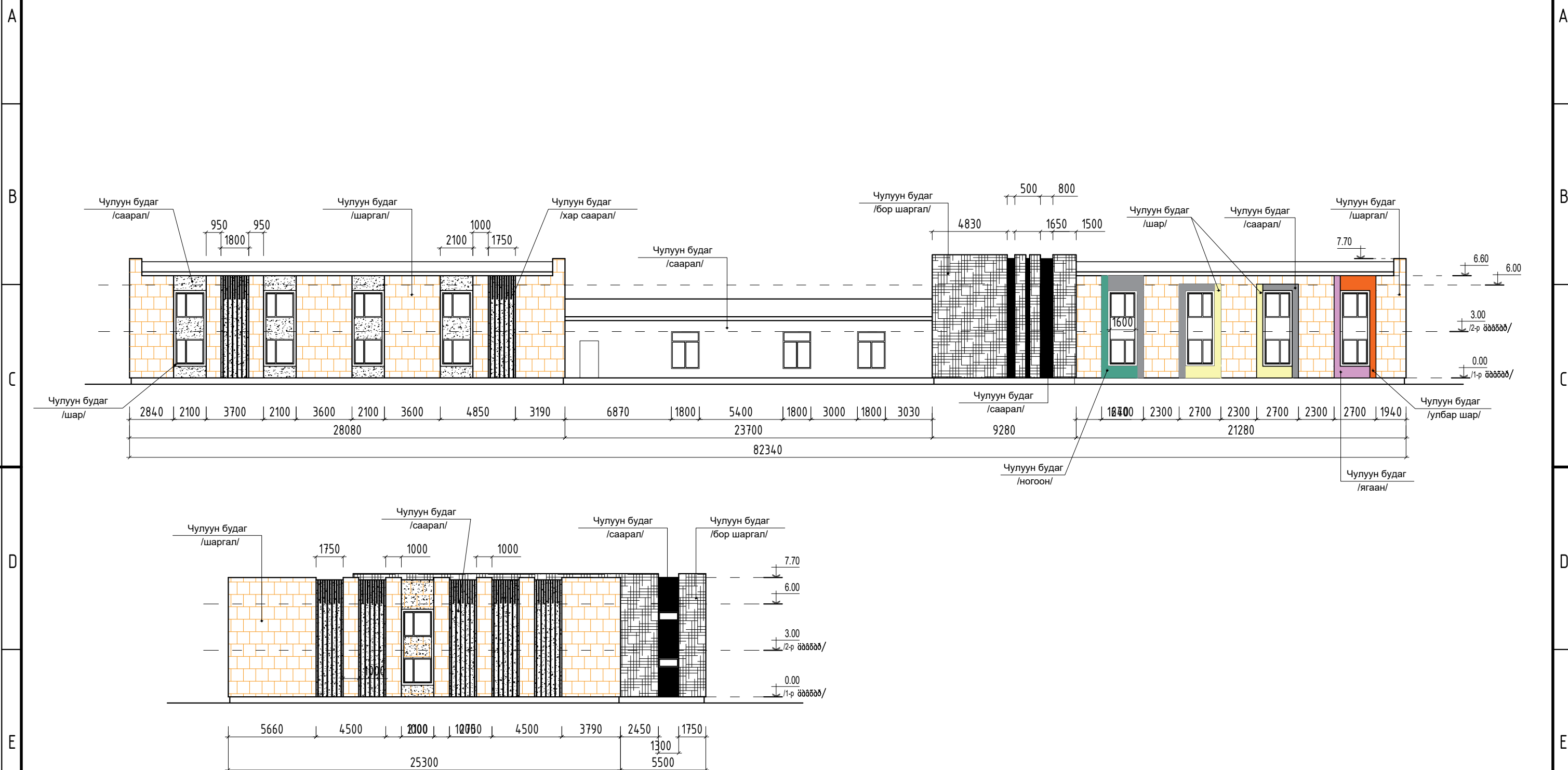

Тайлбар

Одоо байгаа тоосгон ханан дээр 150мм зузаантай XPS хөөсөнцөр хавтан тогтоож тортой шавардлага хийнэ.
Тортой шавардлага бүрэн хатаж бат бэхийн шаардлага хангасан хойно гадна фасадны чулуун будгаар 3D зургийн өнгө дагуу будна.



УБ хот, ЧД 13 хороо 21-р байр, 340 тоот Утас: 99996240, 80275351

ХЭНТИЙ АЙМАГ БЭРХ ТОСГОН 120 ХҮҮХДИЙН ДОТЧУР

БАЙРНЫ БАРИЛГА

НҮҮР ТАЛУУД

Үе шат: А3

Архитектор	Э.Мөнхбаясгалан	Е.Г. Шифр:	Масштаб:	Огноо:
Гүйцэтгэсэн	Э.Мөнхбаясгалан	ҮӨ-01/2023		2024
Шалгасан	Ж.Мандахбаяр	Т.Г. Шифр:	Зургийн дугаар: 12	Хуудас: 46

НҮҮР ТАЛУУД

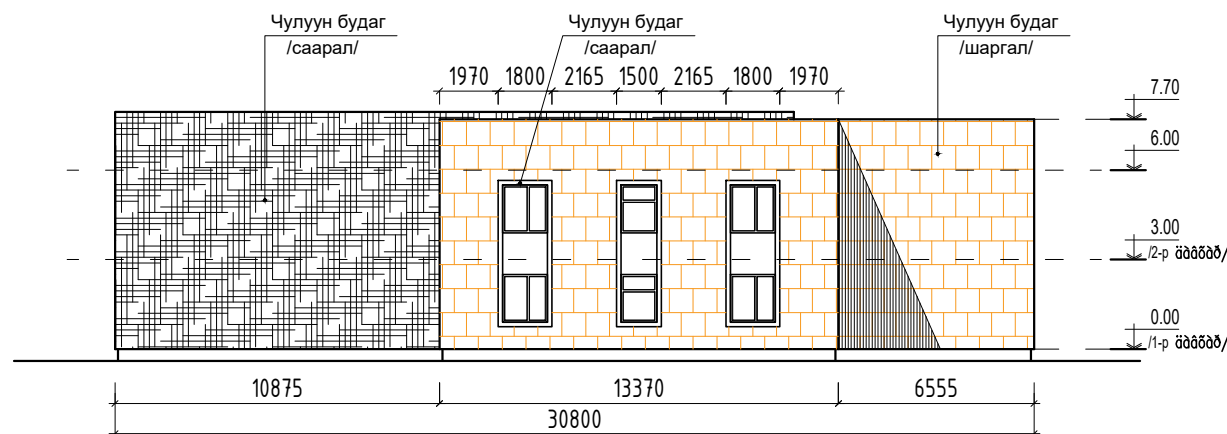

Тайлбар

Одоо байгаа тоосгон ханан дээр 150мм зузаантай XPS хөөсөнцөр хавтан тогтоож тортой шавардлага хийнэ.
Тортой шавардлага бүрэн хатаж бат бэхийн шаардлага хангасан хойно гадна фасадны чулуун будгаар 3D зургийн өнгө дагуу будна.



Барилгын зураг, төсөл
УБ хот, ЧД 13 хороо 21-р байр, 340
тотм. Утас: 99996240, 80275351

ХЭНТИЙ АЙМАГ БЭРХ ТОСГОН 120 ХҮҮХДИЙН ДОТЧУР

БАЙРНЫ БАРИЛГА

НҮҮР ТАЛУУД

Үе шат: А3

Архитектор Э.Мөнхбаясгалан

Е.Г. Шифр:
ҮӨ-01/2023

Масштаб:

Огноо:
2024

Гүйцэтгэсэн Э.Мөнхбаясгалан

Т.Г. Шифр:

Зургийн
дугаар: 13

Хуудас:
46

Шалгасан Ж.Мандахбаяр

1

2

3

4

5

6

7

8

А3

ОГТЛОЛ 1-1

Хэсэглэл-1

Төмөр бетон ферм
/одоо байгаа/

Хучилтын хавтан
/одоо байгаа/

Тоосгон хана
/одоо байгаа/

Одоо байгаа суваг
Шороогоор булж нягтруулах

Одоо байгаа суваг
Шороогоор булж нягтруулах

7.70

6.00

3.00

/2-р өвчлөлт/

0.00

/1-р өвчлөлт/

Тайлбар

Шаланд байгаа цахилгаан станцийн шугамын сувагчлалыг шороогоор булж сайтар нягтруулна. Метал каркасны багана сувагчлалтай хэсэгт таарсан тохиолдолд Сувгийн улнаас баганан суурь гаргаж метал баганаа анкерлаж холбоно Дээврийн ажлыг хийхээс өмнө дээвэрт гарсан хуучин яндангийн нүхнүүд болон хучилтын хавтангий заадсуудыг чигжиж шаваас хийнэ. Хананд цонхны нүх ухах Хана нураах ажлуудын өмнө ханын өрлөгийн нэвт хагарсан заадсуудад бэхэлгээ хийнэ. Шинээр өрөх гадна ханын өрлөгийг хуучин хананд анкерлаж бэхэлгээ хийнэ.



УБ хөт. ЧД 13 хороо 21-р байр, 340 тоот Утас: 99996240, 80275351

ХЭНТИЙ АЙМАГ БЭРХ ТОСГОН 120 ХҮҮХДИЙН ДОТЧУР

БАЙРНЫ БАРИЛГА

ОГТЛОЛ 1-1

Үе шат: А3

Архитектор	Э.Мөнхбаясгалан	Е.Г. Шифр:	Масштаб:	Огноо:
Гүйцэтгэсэн	Э.Мөнхбаясгалан	ҮӨ-01/2023		2024
Шалгасан	Ж.Мандахбаяр	Т.Г. Шифр:	Зургийн дугаар: 14	Хуудас: 46

ОГТЛОЛ 2-2

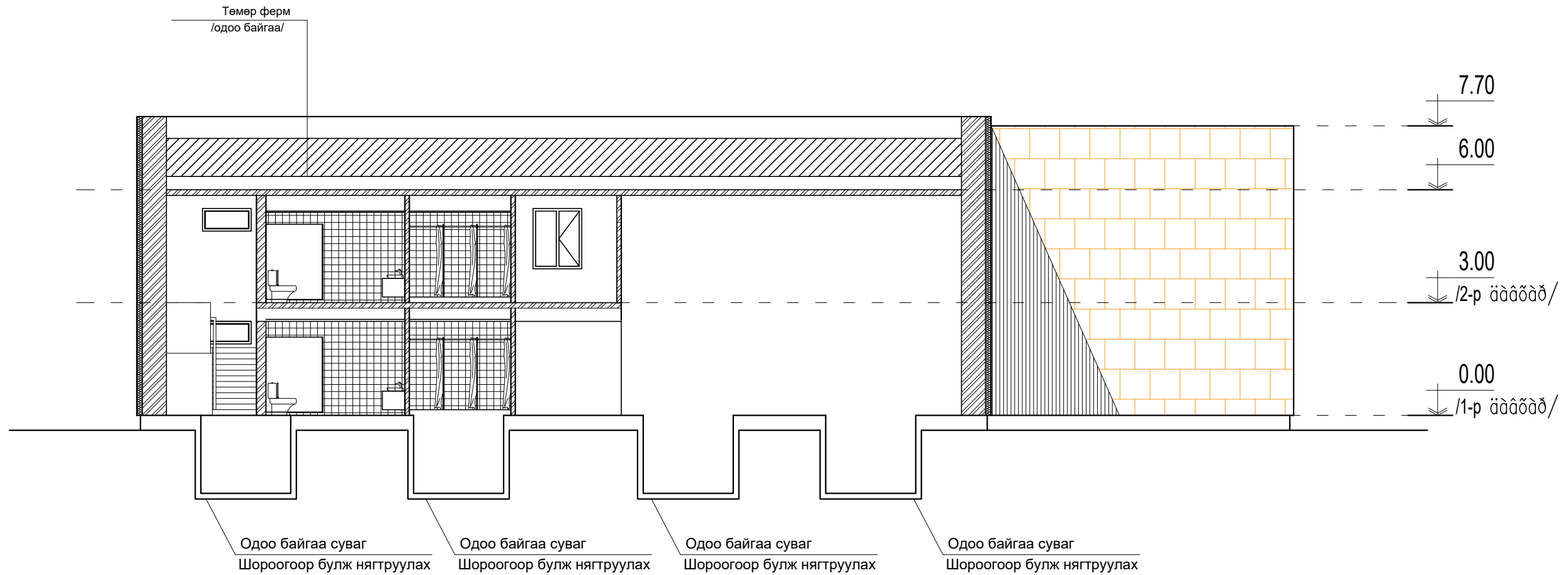

Тайлбар

Шаланд байгаа цахилгаан станцийн шугамын сувагчлалыг шороогоор булж сайтар нягтруулна. Метал каркасны багана сувагчлалтай хэсэгт таарсан тохиолдолд Сувгийн улнаас баганан суурь гаргаж метал баганаа анкерлаж холбоно. Дээврийн ажлыг хийхээс өмнө дээвэрт гарсан хуучин яндангийн нүхнүүд болон хучилтын хавтангий заадсуудыг чигжиж шаваас хийнэ. Хананд цонхны нүх ухах Хана нураах ажлуудын өмнө ханын өрлөгийн нэвт хагарсан заадсуудад бэхэлгээ хийнэ. Шинээр өрөх гадна ханын өрлөгийг хуучин хананд анкерлаж бэхэлгээ хийнэ.



ХЭНТИЙ АЙМАГ БЭРХ ТОСГОН 120 ХҮҮХДИЙН ДОТЧУР

БАЙРНЫ БАРИЛГА

ОГТЛОЛ 2-2

Үе шат: А3

Архитектор	Э.Мөнхбаясгалан	Е.Г. Шифр:	Масштаб:	Огноо:
Гүйцэтгэсэн	Э.Мөнхбаясгалан	ҮӨ-01/2023		2024
Шалгасан	Ж.Мандахбаяр	Т.Г. Шифр:	Зургийн дугаар: 15	Хуудас: 46

ОГТЛОЛ 3-3

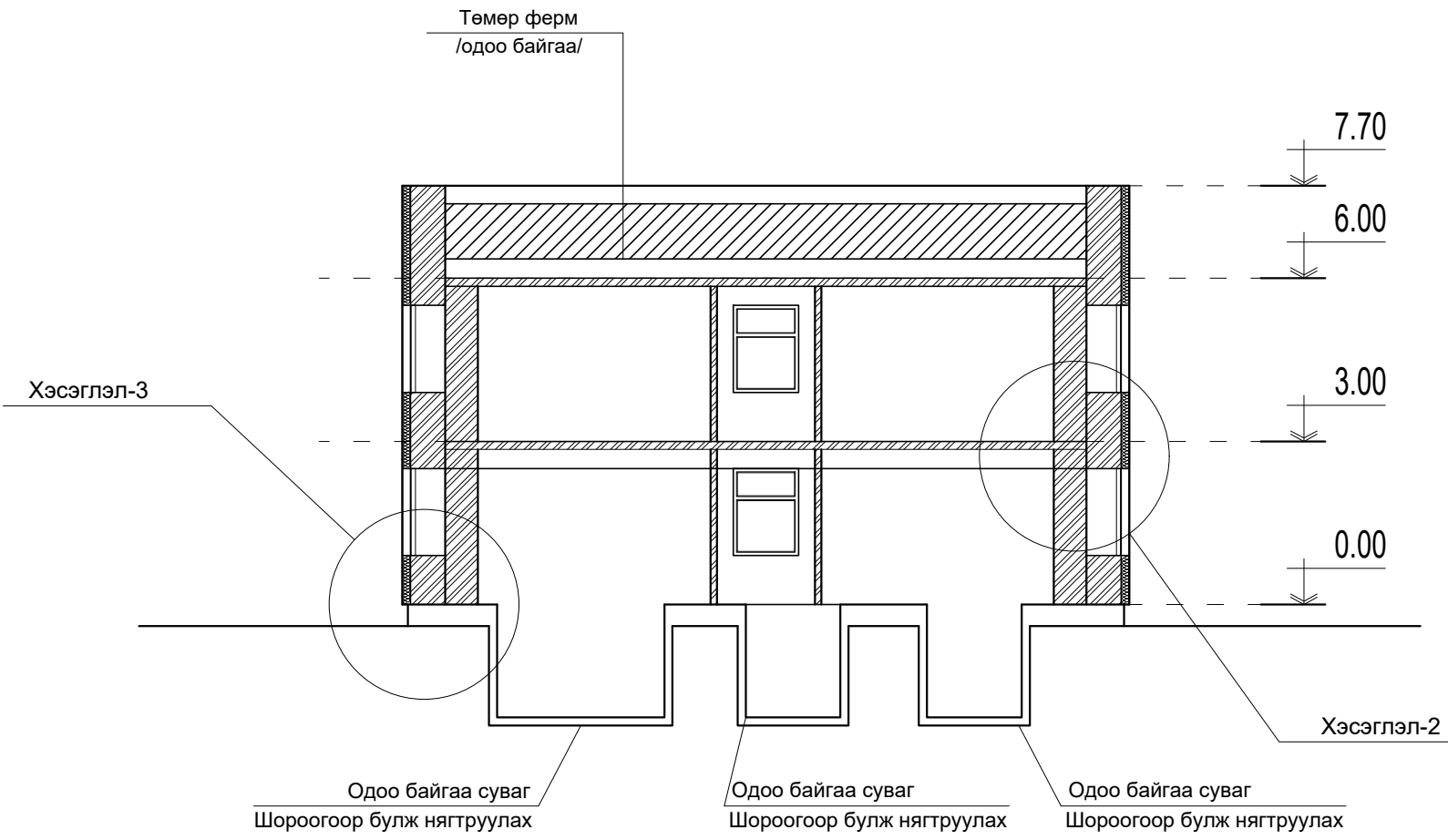

Тайлбар

Шаланд байгаа цахилгаан станцийн шугамын сувагчлалыг шороогоор булж сайтар нягтруулна. Метал карказны багана сувагчлалтай хэсэгт таарсан тохиолдолд Сувгийн улнаас баганан суурь гаргаж метал баганаа анкерлаж холбоно. Дээврийн ажлыг хийхээс өмнө дээвэрт гарсан хуучин яндангийн нүхнүүд болон хучилтын хавтангий заадсуудыг чигжиж шаваас хийнэ. Хананд цонхны нүх ухах Хана нураах ажлуудын өмнө ханын өрлөгийн нэвт хагарсан заадсуудад бэхэлгээ хийнэ. Шинээр өрөх гадна ханын өрлөгийг хуучин хананд анкерлаж бэхэлгээ хийнэ.



УБ хөт. ЧД 13 хороо 21-р байр, 340 тоот Утас: 99996240, 80275351

ХЭНТИЙ АЙМАГ БЭРХ ТОСГОН 120 ХҮҮХДИЙН ДОТЧУР

БАЙРНЫ БАРИЛГА

ОГТЛОЛ 3-3

Үе шат: А3

Архитектор	Э.Мөнхбаясгалан	Е.Г. Шифр:	Масштаб:	Огноо:
Гүйцэтгэсэн	Э.Мөнхбаясгалан	ҮӨ-01/2023		2024
Шалгасан	Ж.Мандахбаяр	Т.Г. Шифр:	Зургийн дугаар: 16	Хуудас: 46

ОГТЛОЛ 4-4

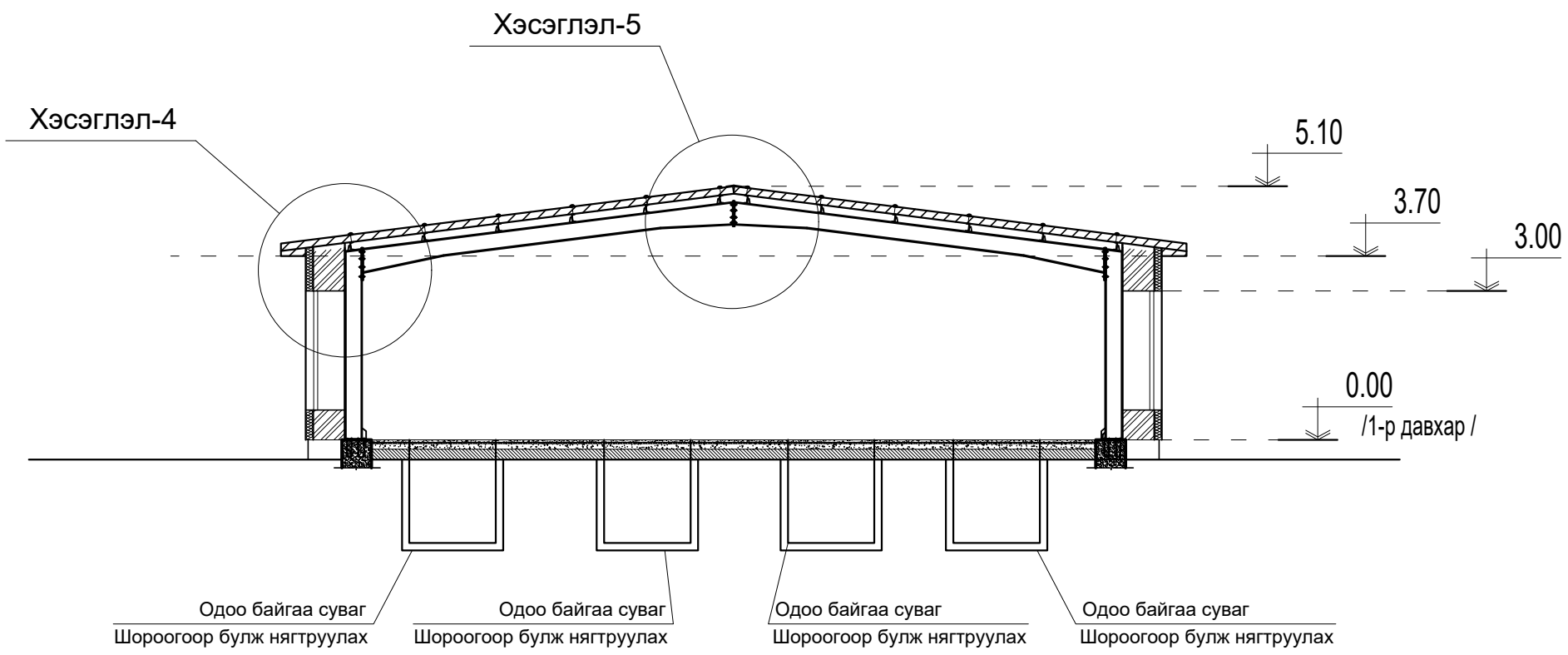

Тайлбар

Шаланд байгаа цахилгаан станцийн шугамын сувагчлалыг шороогоор булж сайтар нягтруулна. Метал карказны багана сувагчлалтай хэсэгт таарсан тохиолдолд Сувгийн улнаас баганан суурь гаргаж метал баганаа анкерлаж холбоно Хананд цонхны нүх ухах Хана нураах ажлуудын өмнө ханын өрлөгийн нэвт хагарсан заадсуудад бэхэлгээ хийнэ. Шинээр өрөх гадна ханын өрлөгийг хуучин хананд анкерлаж бэхэлгээ хийнэ.



УБ хөт. ЧД 13 хороо 21-р байр, 340 тоот Утас: 99996240, 80275351

ХЭНТИЙ АЙМАГ БЭРХ ТОСГОН 120 ХҮҮХДИЙН ДОТЧУР

БАЙРНЫ БАРИЛГА

ОГТЛОЛ 4-4

Үе шат: А3

Архитектор	Э.Мөнхбаясгалан	Е.Г. Шифр:	Масштаб:	Огноо:
Гүйцэтгэсэн	Э.Мөнхбаясгалан	ҮӨ-01/2023		2024
Шалгасан	Ж.Мандахбаяр	Т.Г. Шифр:	Зургийн дугаар: 17	Хуудас: 46

64 ХҮҮХДИЙН ДОТУУР БАЙРНЫ БАРИЛГА 1-р давхар

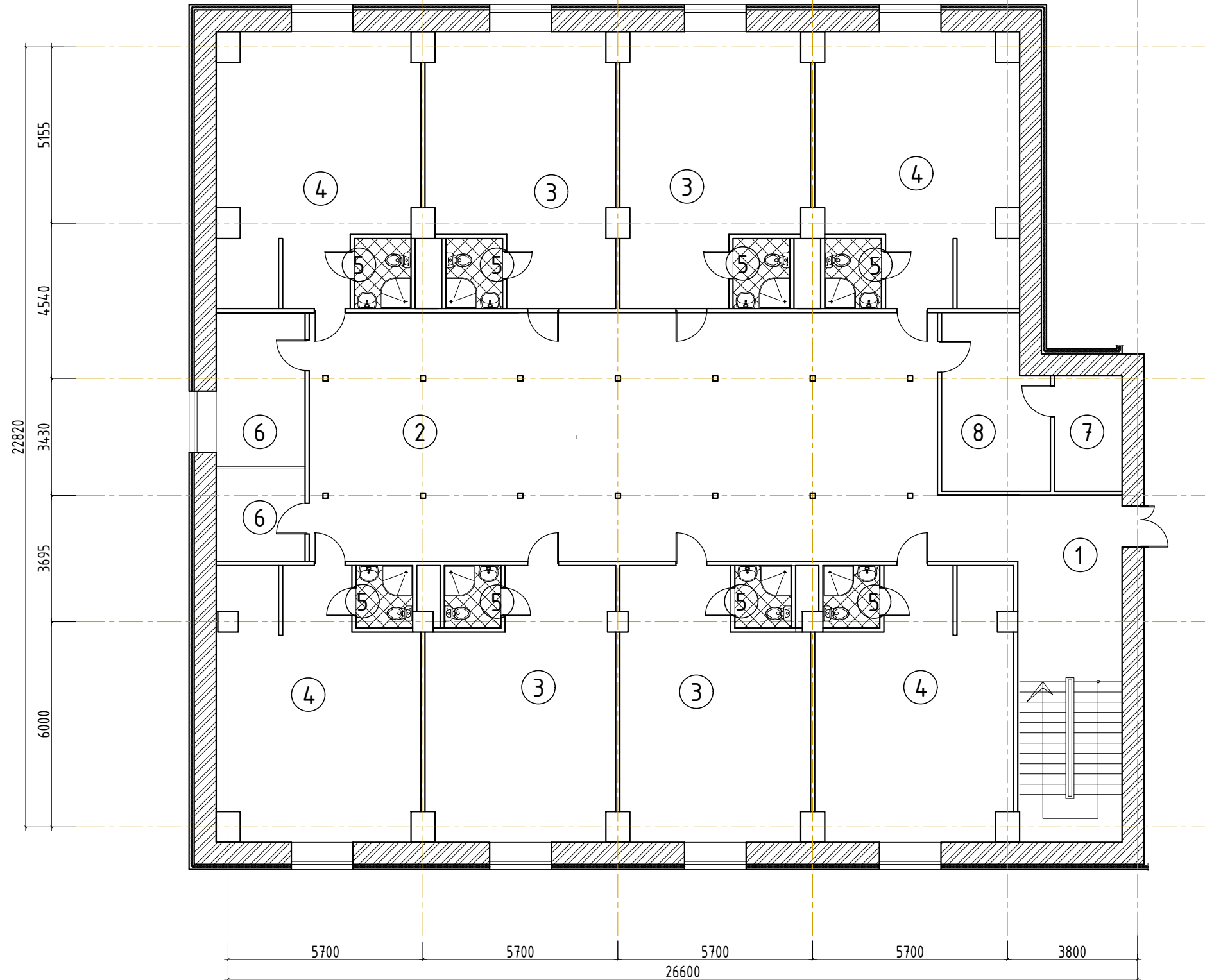

Өрөөний тодорхойлолт	х/н	Талбай
1 Шатны хонгил	м2	
2 Коридори	м2	
3 3 ортой өрөө	м2	
4 5 ортой өрөө	м2	
5 Ариун цэврийн өрөө	м2	
6 Офисийн өрөө	м2	
7 Узелийн өрөө	м2	
8 Агуулах	м2	
Нийт талбай	м2	665

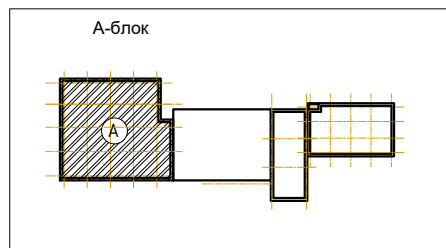

ХЭНТИЙ АЙМАГ БЭРХ ТОСГОН 120 ХҮҮХДИЙН ДОТУУР БАЙРНЫ БАРИЛГА

64 ХҮҮХДИЙН ДОТУУР БАЙРНЫ БАРИЛГА 1-р давхар

Архитектор	Э.Мөнхбаясгалан	Е.Г. Шифр:	Масштаб:	Үе шат: А3
Гүйцэтгэсэн	Э.Мөнхбаясгалан	ҮӨ-01/2023		Огноо: 2024
Шалгасан	Ж.Мандахбаяр	Т.Г. Шифр:	Зургийн дугаар: 18	Хуудас: 46

64 ХҮҮХДИЙН ДОТУУР БАЙРНЫ БАРИЛГА 2-р давхар

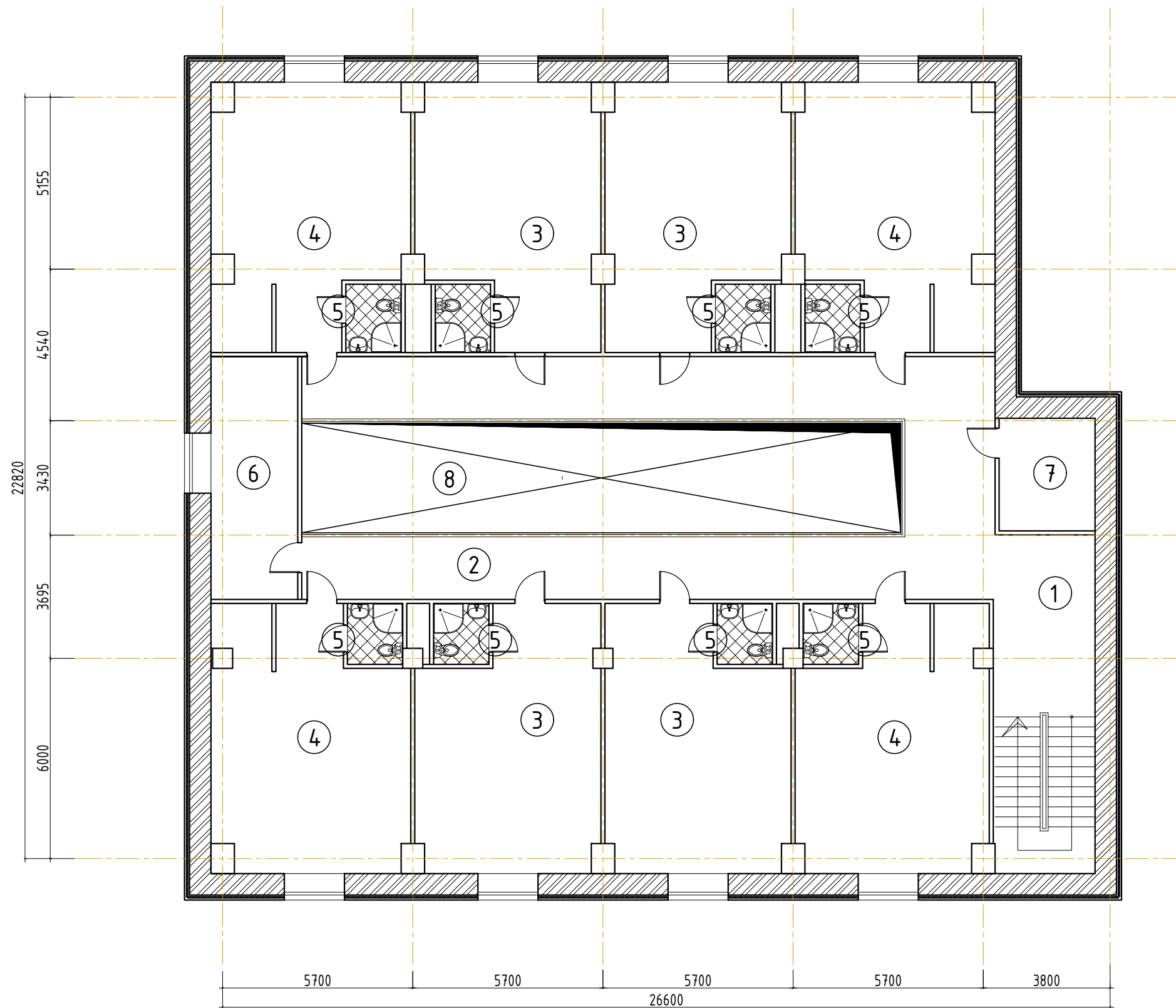

Өрөөний тодорхойлолт	х/н	Талбай
1 Шатны хонгил	м2	
2 Коридори	м2	
3 3 ортой өрөө	м2	
4 5 ортой өрөө	м2	
5 Ариун цэврийн өрөө	м2	
6 Агуулах	м2	
7 Узель	м2	
8 Атриум	м2	
Нийт талбай	м2	665

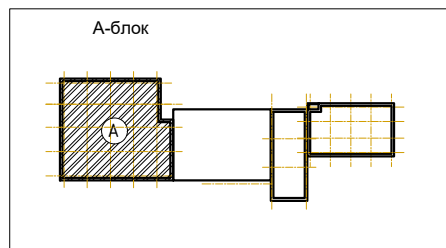

ХЭНТИЙ АЙМАГ БЭРХ ТОСГОН 120 ХҮҮХДИЙН ДОТУУР БАЙРНЫ БАРИЛГА

64 ХҮҮХДИЙН ДОТУУР БАЙРНЫ БАРИЛГА 2-р давхар

Архитектор	Э.Мөнхбаясгалан	Е.Г. Шифр:	Масштаб:	Үе шат: А3
Гүйцэтгэсэн	Э.Мөнхбаясгалан	ҮӨ-01/2023		Огноо: 2024
Шалгасан	Ж.Мандахбаяр	Т.Г. Шифр:	Зургийн дугаар: 19	Хуудас: 46

60 ХҮҮХДИЙН ДОТУУР БАЙРНЫ БАРИЛГА 1-р давхар

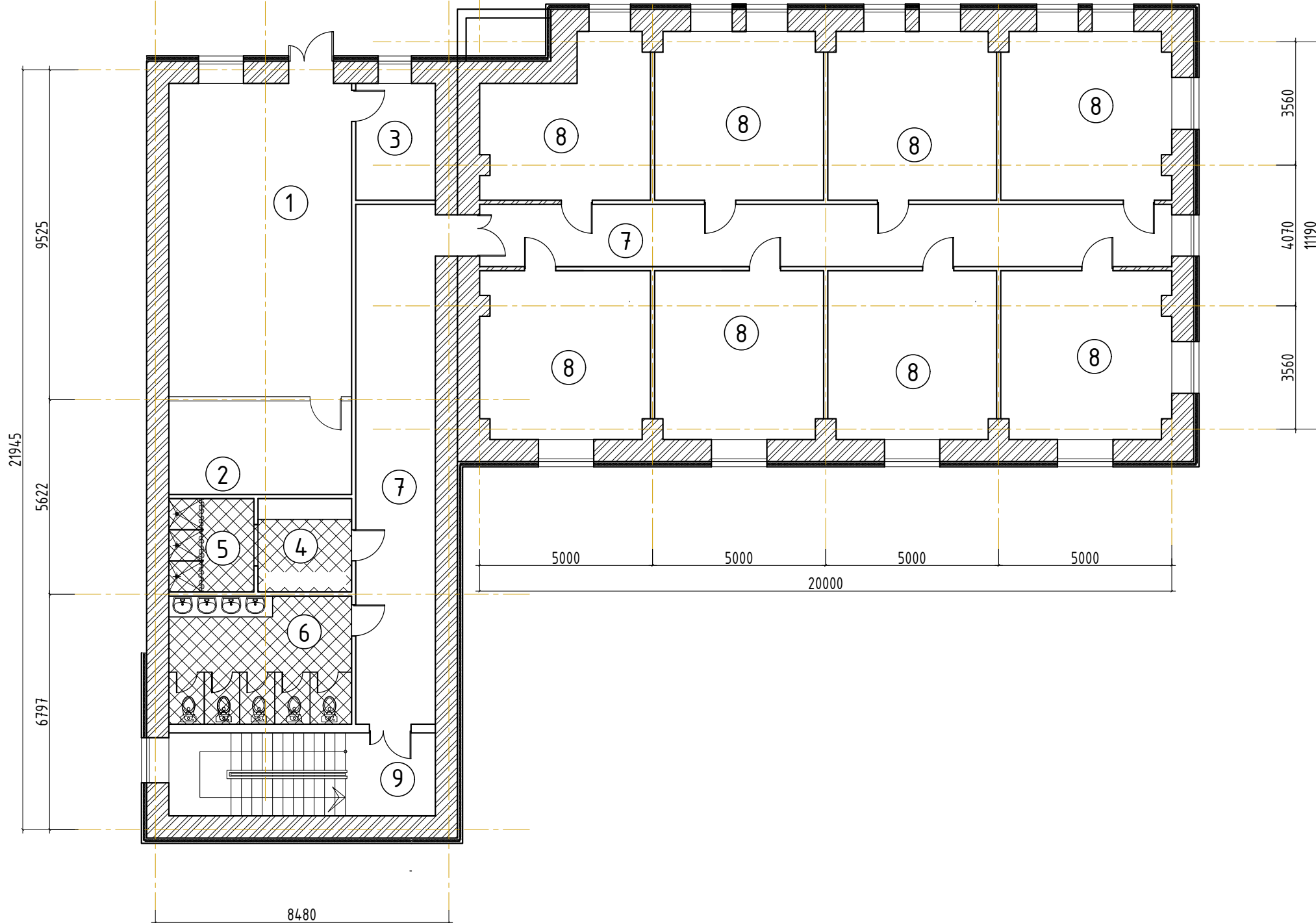

Өрөөний тодорхойлолт	х/н	Талбай
1 Хүлээн авах хэсэг	м2	
2 Офисийн өрөө	м2	
3 Узелийн өрөө	м2	
4 Хувцас солих өрөө	м2	
5 Шүршүүр	м2	
6 Ариун цэврийн өрөө	м2	
7 Коридори	м2	
8 Амьдрах өрөө	м2	
9 Шатны хонгил	м2	
Нийт талбай	м2	480

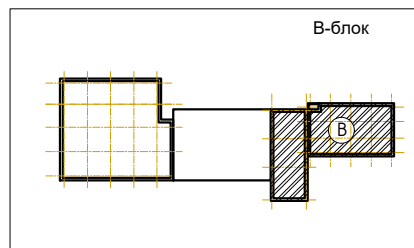

ХЭНТИЙ АЙМАГ БЭРХ ТОСГОН 120 ХҮҮХДИЙН ДОТУУР БАЙРНЫ БАРИЛГА				
60 ХҮҮХДИЙН ДОТУУР БАЙРНЫ БАРИЛГА 1-р давхар				
Архитектор	Э.Мөнхбаясгалан	Е.Г. Шифр:	Масштаб:	Үе шат: А3
Гүйцэтгэсэн	Э.Мөнхбаясгалан	ҮӨ-01/2023		Огноо: 2024
Шалгасан	Ж.Мандахбаяр	Т.Г. Шифр:	Зургийн дугаар: 20	Хуудас: 46

Барилгын зураг, төсөл
УБ хот, ЧД 13 хороо 21-р байр, 340 тоот Утас: 99996240, 80275351

60 ХҮҮХДИЙН ДОТУУР БАЙРНЫ БАРИЛГА 1-р давхар

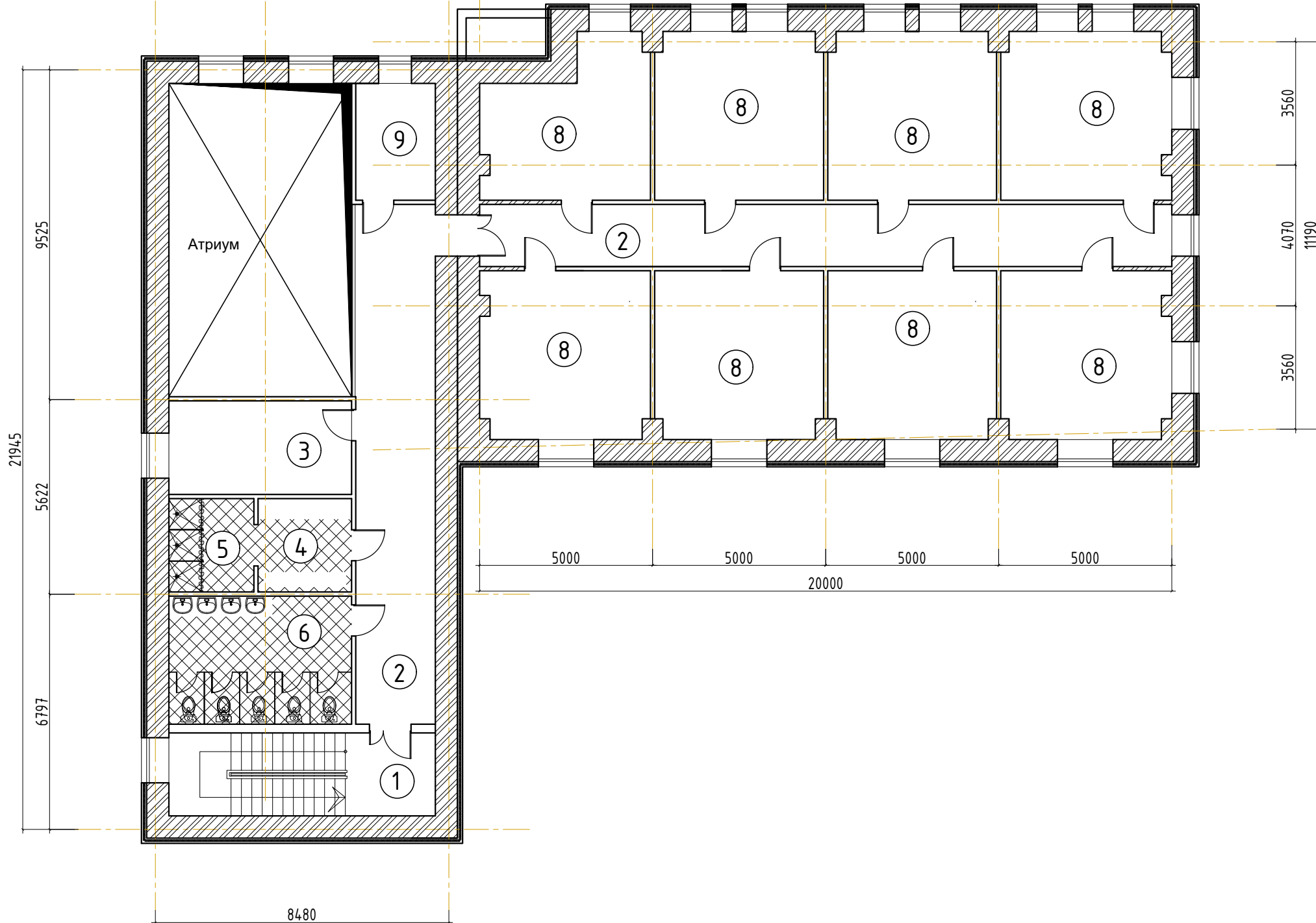

Өрөөний тодорхойлолт	х/н	Талбай
1 Шатны хонгил	м2	
2 Коридори	м2	
3 Агуулах	м2	
4 Хувцас солих өрөө	м2	
5 Шүршүүр	м2	
6 Ариун цэврийн өрөө	м2	
7 Чөлөөт цаг өнгөрүүлэх	м2	
8 Амьдрах өрөө	м2	
9 Узелийн өрөө	м2	
Нийт талбай	м2	480

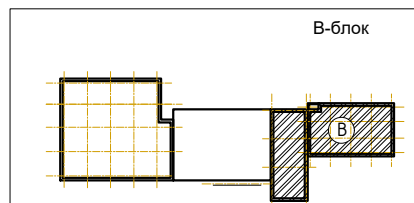

Хэнтий Аймаг Бэрх Тосгон 120 Хүүхдийн Дотуур
Байрны Барилга

60 Хүүхдийн Дотуур Байрны Барилга 1-р давхар

Архитектор	Э.Мөнхбаясгалан	Е.Г. Шифр:	Масштаб:	Үе шат: А3
Гүйцэтгэсэн	Э.Мөнхбаясгалан	ҮӨ-01/2023		Огноо: 2024
Шалгасан	Ж.Мандахбаяр	Т.Г. Шифр:	Зургийн дугаар: 21	Хуудас: 46

Барилгын зураг, төсөл
УБ хөт. ЧД 13 хороо 21-р байр, 340 тоот Утас: 99996240, 80275351

РЕСТОРАНЫ БАРИЛГА 1-р давхар

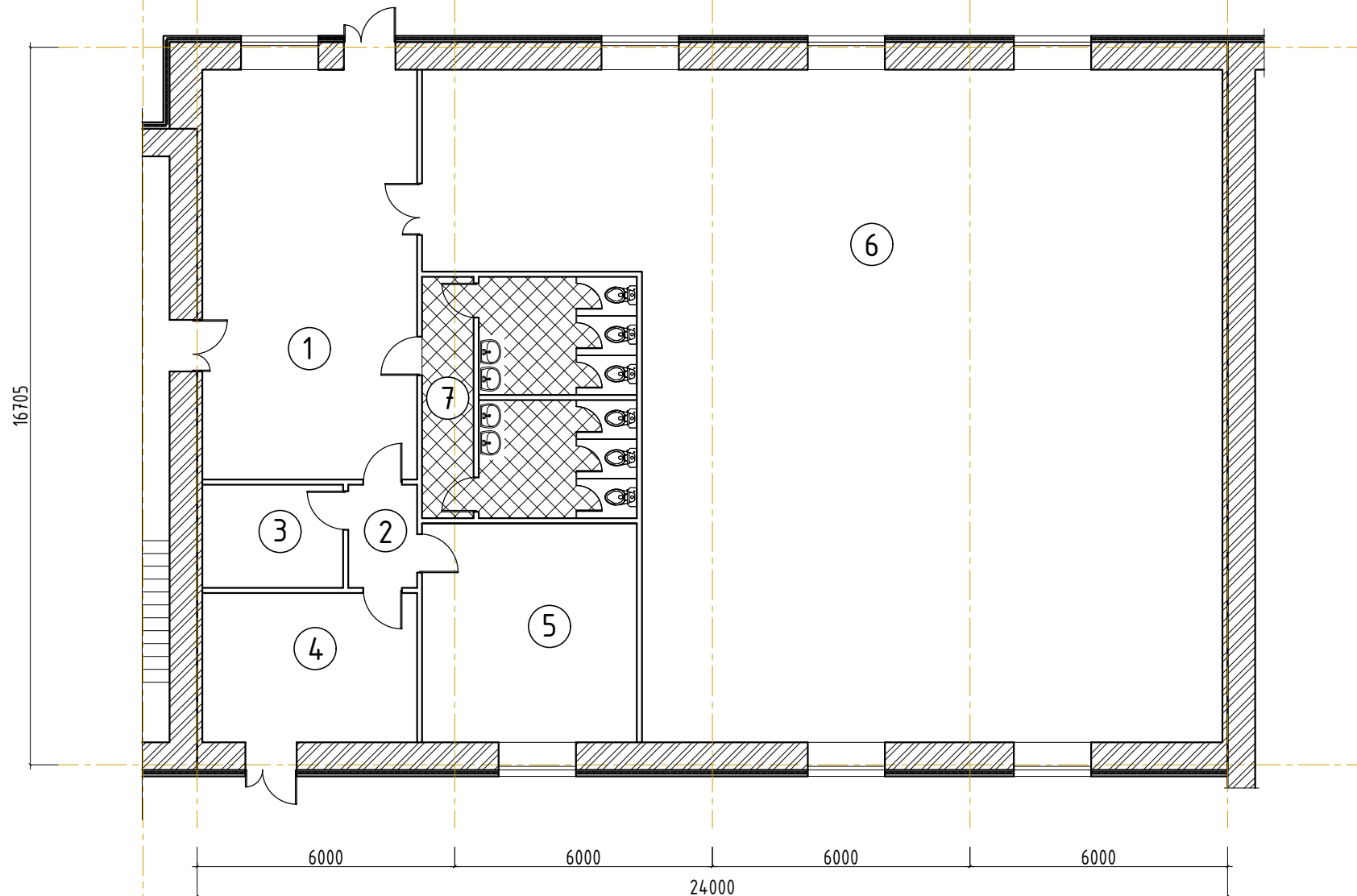

	Өрөөний тодорхойлолт	х/н	Талбай
1	Хүлээн авах хэсэг	м2	
2	Коридори	м2	
3	Офисийн өрөө	м2	
4	Агуулах	м2	
5	Гал тогоо	м2	
6	Хоолны заал	м2	
7	Ариун цэврийн өрөө	м2	
8		м2	
9		м2	
	Нийт талбай	м2	420

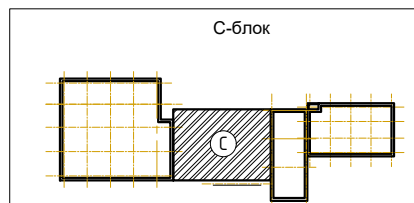

ХЭНТИЙ АЙМАГ БЭРХ ТОСГОН 120 ХҮҮХДИЙН ДОТЧУР
БАЙРНЫ БАРИЛГА

РЕСТОРАНЫ БАРИЛГА 1-р давхар

Үе шат: А3

Архитектор	Э.Мөнхбаясгалан	Е.Г. Шифр:	Масштаб:	Огноо:
Гүйцэтгэсэн	Э.Мөнхбаясгалан	ҮӨ-01/2023		2024
Шалгасан	Ж.Мандахбаяр	Т.Г. Шифр:	Зургийн дугаар: 22	Хуудас: 46

64 ХҮҮХДИЙН ДОТУУР БАЙРНЫ БАРИЛГА 1-р давхар

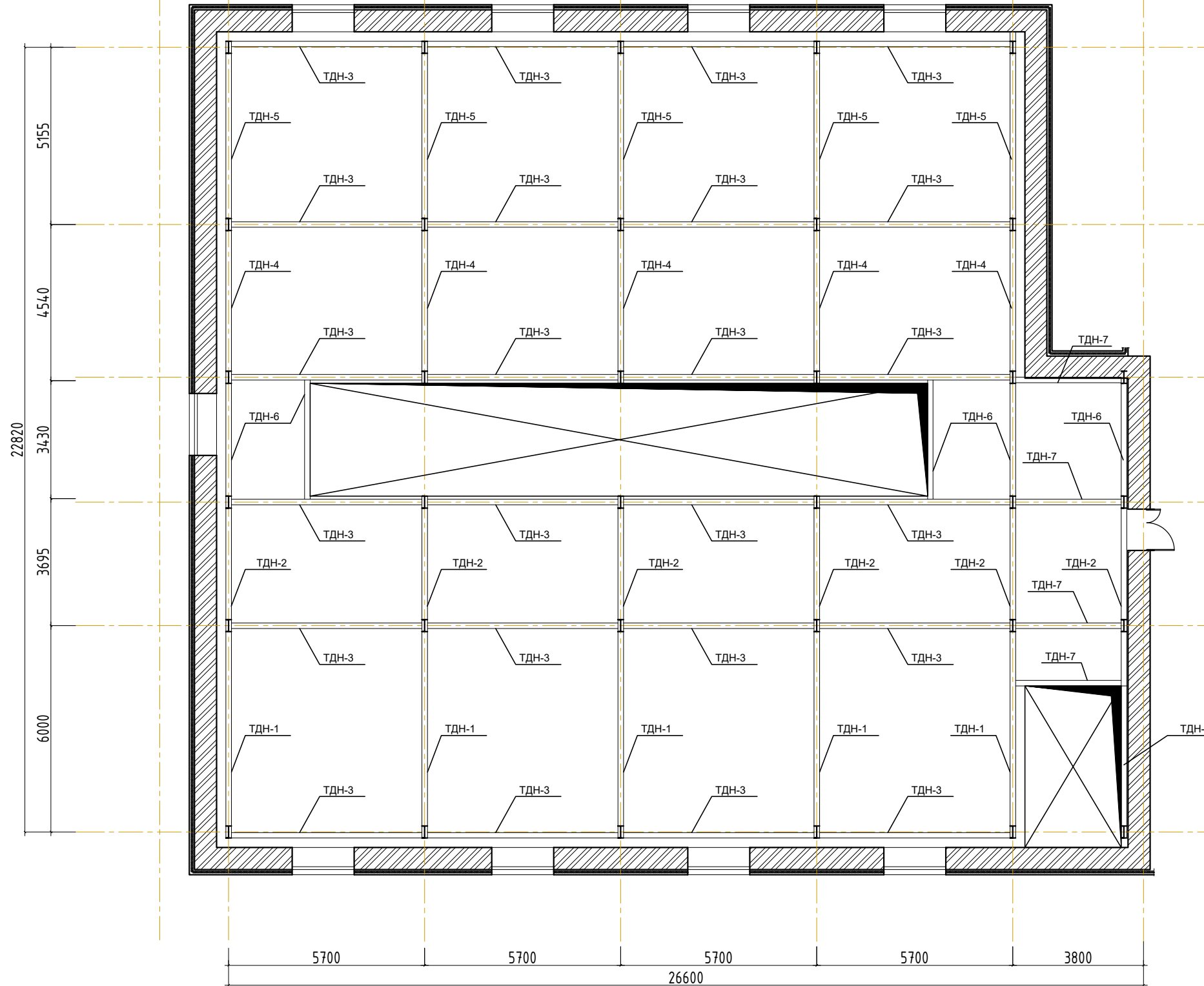

	Материалын нэр	Тоо	Нэгж жин /кг/	Нийт жин /кг/
1	ТДН-1 L=5650	6	327	1962
2	ТДН-2 L=3250	6	188	1128
3	ТДН-3 L=5540	24	320.8	7700
4	ТДН-4 L=4090	5	236.8	1184
5	ТДН-5 L=5080	5	294	1470
6	ТДН-6 L=3470	5	201	1005
7	ТДН-7 L=3070	5	178	890
8	Багана L=3000	34	174	5920
	Нийт дүн	кг		21,259

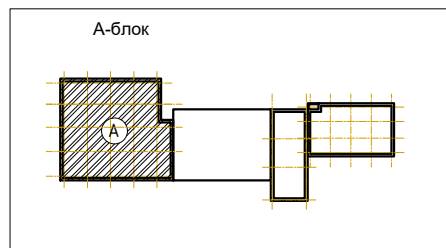

ХЭНТИЙ АЙМАГ БЭРХ ТОСГОН 120 ХҮҮХДИЙН ДОТУУР БАЙРНЫ БАРИЛГА				
64 ХҮҮХДИЙН ДОТУУР БАЙРНЫ БАРИЛГА 1-р давхар				
Архитектор	Э.Мөнхбаясгалан	Е.Г. Шифр:	Масштаб:	Үе шат: А3
Гүйцэтгэсэн	Э.Мөнхбаясгалан	ҮӨ-01/2023		Огноо: 2024
Шалгасан	Ж.Мандахбаяр	Т.Г. Шифр:	Зургийн дугаар: 23	Хуудас: 46

ХУЧИЛТЫН НҮХНИЙ ХЭМЖЭЭ 1-р давхар

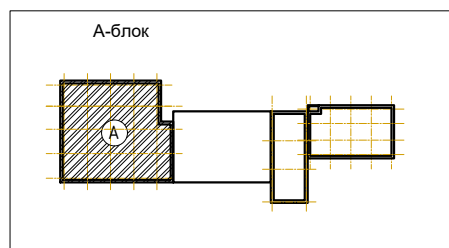
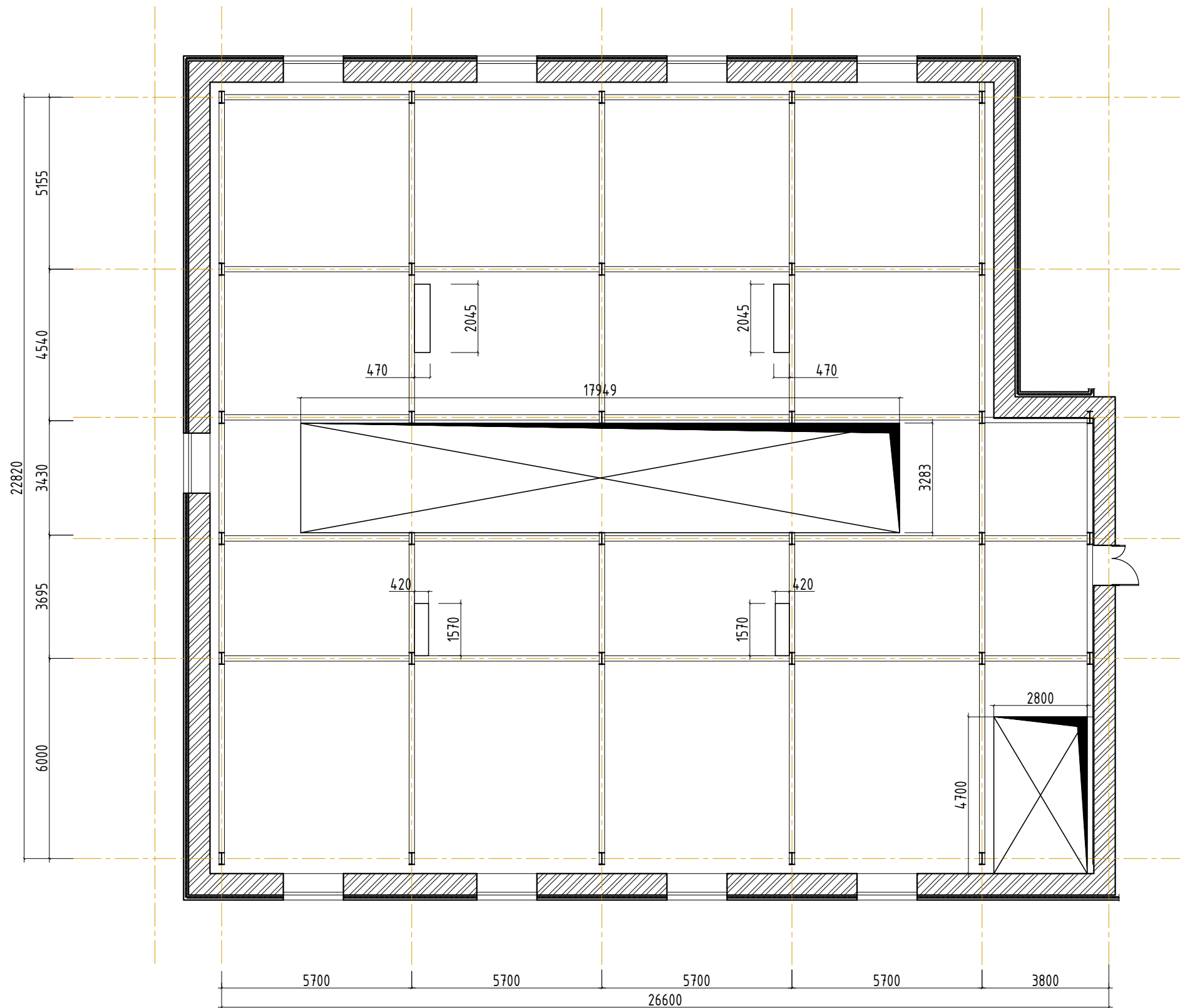

ХЭНТИЙ АЙМАГ БЭРХ ТОСГОН 120 ХҮҮХДИЙН ДОТУУР
БАЙРНЫ БАРИЛГА

ХУЧИЛТЫН НҮХНИЙ ХЭМЖЭЭ 1-р давхар				Үе шат: АЗ
Архитектор	Э.Мөнхбаясгалан	Е.Г. Шифр: ҮӨ-01/2023	Масштаб:	Огноо: 2024
Гүйцэтгэсэн	Э.Мөнхбаясгалан	Т.Г. Шифр:	Зургийн дугаар: 24	Хуудас: 46
Шалгасан	Ж.Мандахбаяр			

ТӨМӨР КАРКАЗ 1-р давхар

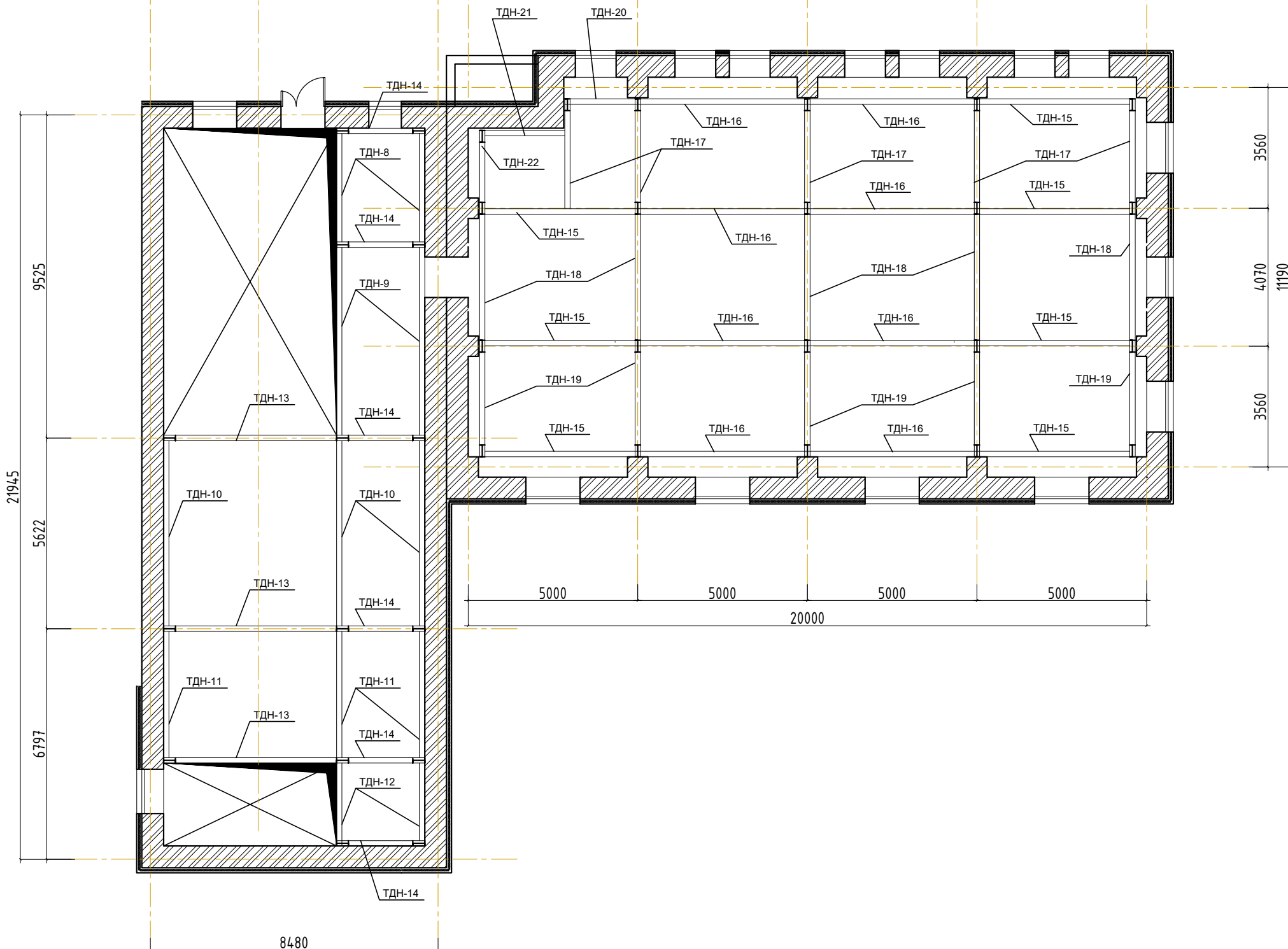

	Материалын нэр	Тоо	Нэгж жин /кг/	Нийт жин /кг/
1	ТДН-8 L=3360	2	194.54	389
2	ТДН-9 L=5700	2	330	660
3	ТДН-10 L=5650	3	327	981.4
4	ТДН-11 L=3880	3	224.6	674
5	ТДН-12 L=2450	2	142	284
6	ТДН-13 L=4750	3	275	825
7	ТДН-14 L=1900	6	110	660
8	ТДН-15 L=4600	7	266	1862
9	ТДН-16 L=5000	8	289.5	2316
10	ТДН-17 L=2700	5	156.33	781.65
11	ТДН-18 L=3720	5	215.4	1077
12	ТДН-19 L=2750	5	159	796
13	ТДН-20 L=2070	1	119.8	119.8
14	ТДН-21 L=2430	1	140.7	140.7
15	ТДН-22 L=1770	1	102.5	102.5
16	Багана L=3000	36	174	6264
	Нийт дүн	кг		17,933

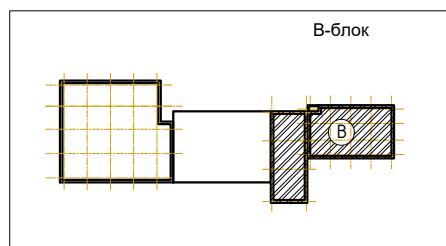

ХЭНТИЙ АЙМАГ БЭРХ ТОСГОН 120 ХҮҮХДИЙН ДОТУУР
БАЙРНЫ БАРИЛГА

ТӨМӨР КАРКАЗ 1-р давхар

Архитектор	Э.Мөнхбаясгалан	Е.Г. Шифр:	Масштаб:	Үе шат: А3
Гүйцэтгэсэн	Э.Мөнхбаясгалан	ҮӨ-01/2023		Огноо: 2024
Шалгасан	Ж.Мандахбаяр	Т.Г. Шифр:	Зургийн дугаар: 25	Хуудас: 46

ХУЧИЛТЫН НҮХНИЙ ХЭМЖЭЭ 1-р давхар

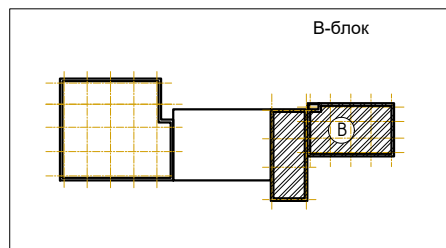
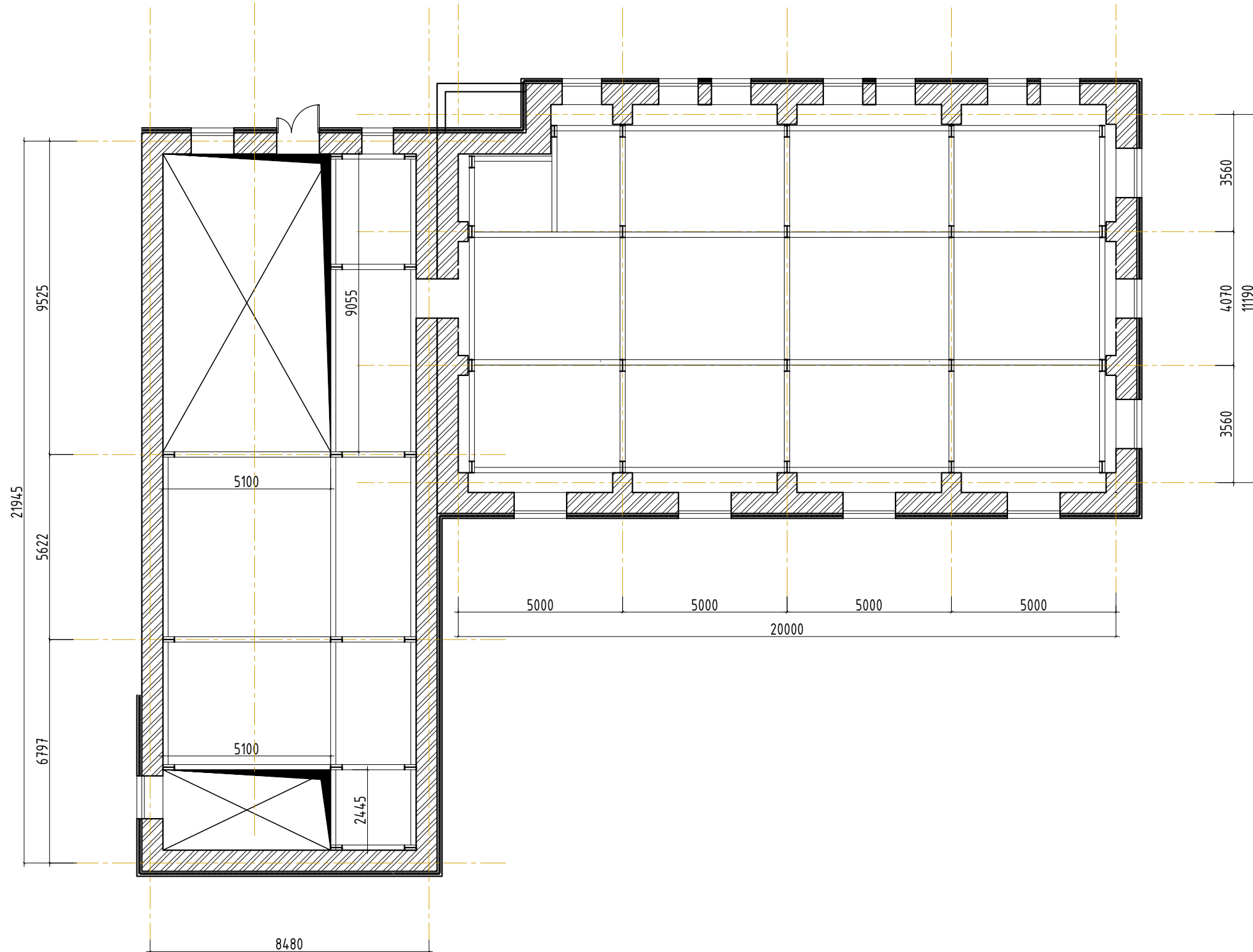

ХЭНТИЙ АЙМАГ БЭРХ ТОСГОН 120 ХҮҮХДИЙН ДОТУУР					
БАЙРНЫ БАРИЛГА					
ХУЧИЛТЫН НҮХНИЙ ХЭМЖЭЭ 1-р давхар					Үе шат: А3
Архитектор	Э.Мөнхбаясгалан	Е.Г. Шифр:	Масштаб:	Огноо: 2024	
Гүйцэтгэсэн	Э.Мөнхбаясгалан	ҮӨ-01/2023	Зургийн дугаар: 26	Хуудас: 46	
Шалгасан	Ж.Мандахбаяр	Т.Г. Шифр:			

ТӨМӨР КАРКАЗ 1-р давхар

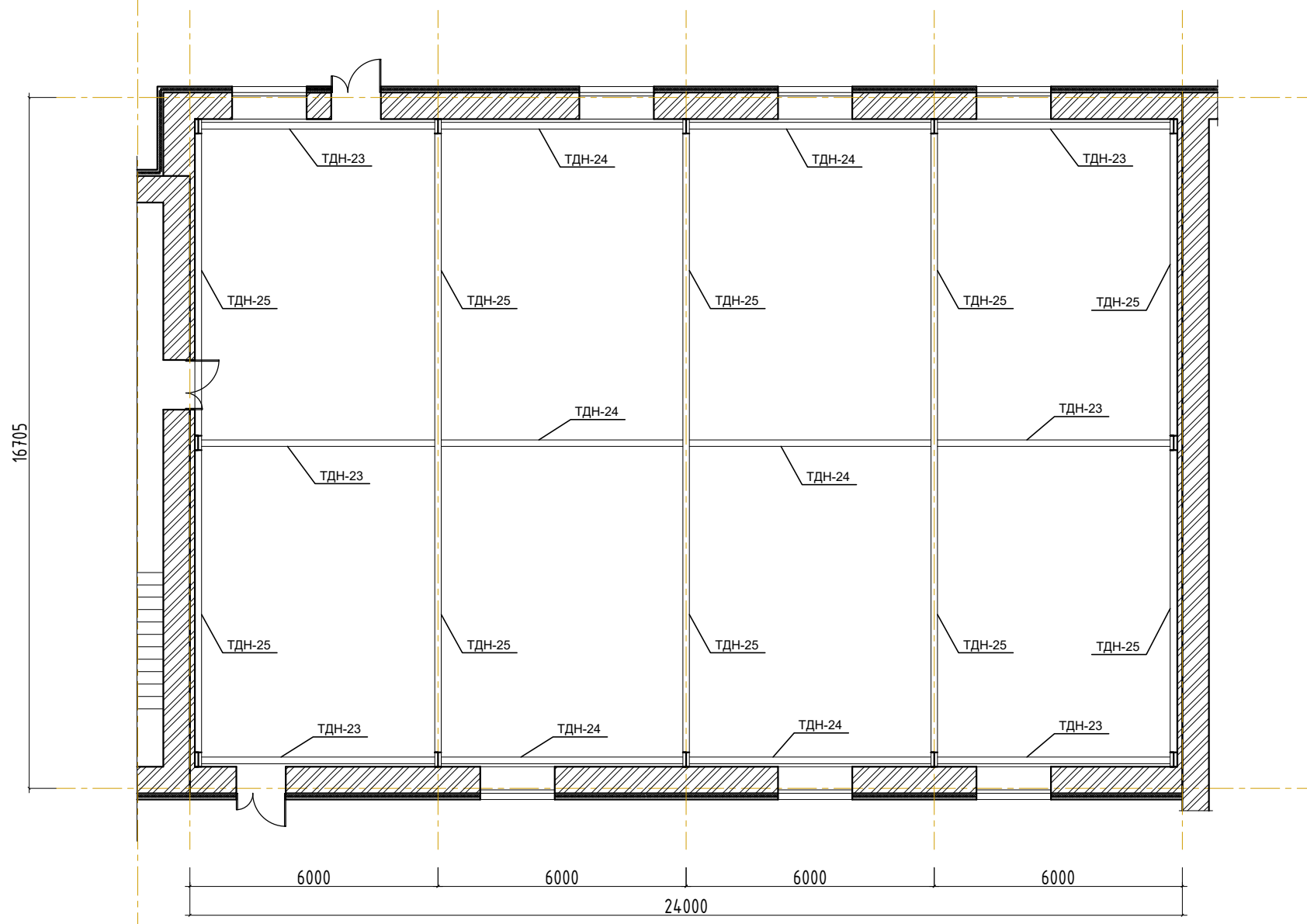

	Материалын нэр	Тоо	Нэгж жин /кг/	Нийт жин /кг/
1	ТДН-23 L=5780	6	334.6	2008
2	ТДН-24 L=6000	6	347.4	2084.4
3	ТДН-25 L=7500	10	434.25	4342.5
4	Багана -Б1 L=5100	5	295.3	1476.5
	Багана -Б2 L=4400	2	254.8	509.6
5	Багана -Б3 L=3700	5	214.3	1071.5
	Нийт дүн	кг		11,493

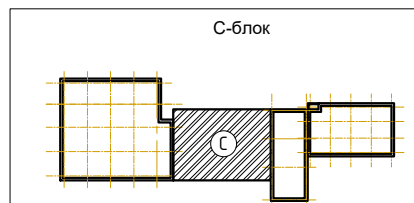

ХЭНТИЙ АЙМАГ БЭРХ ТОСГОН 120 ХҮҮХДИЙН ДОТУУР
БАЙРНЫ БАРИЛГА

ТӨМӨР КАРКАЗ 1-р давхар

Үе шат: А3

Архитектор	Э.Мөнхбаясгалан	Е.Г. Шифр:	Масштаб:	Огноо:
Гүйцэтгэсэн	Э.Мөнхбаясгалан	ҮӨ-01/2023		2024
Шалгасан	Ж.Мандахбаяр	Т.Г. Шифр:	Зургийн дугаар: 27	Хуудас: 46

64 ХҮҮХДИЙН ДОТУУР БАЙРНЫ БАРИЛГА ТЕХНОЛОГИЙН БАЙГУУЛАЛТ 1-р давхар

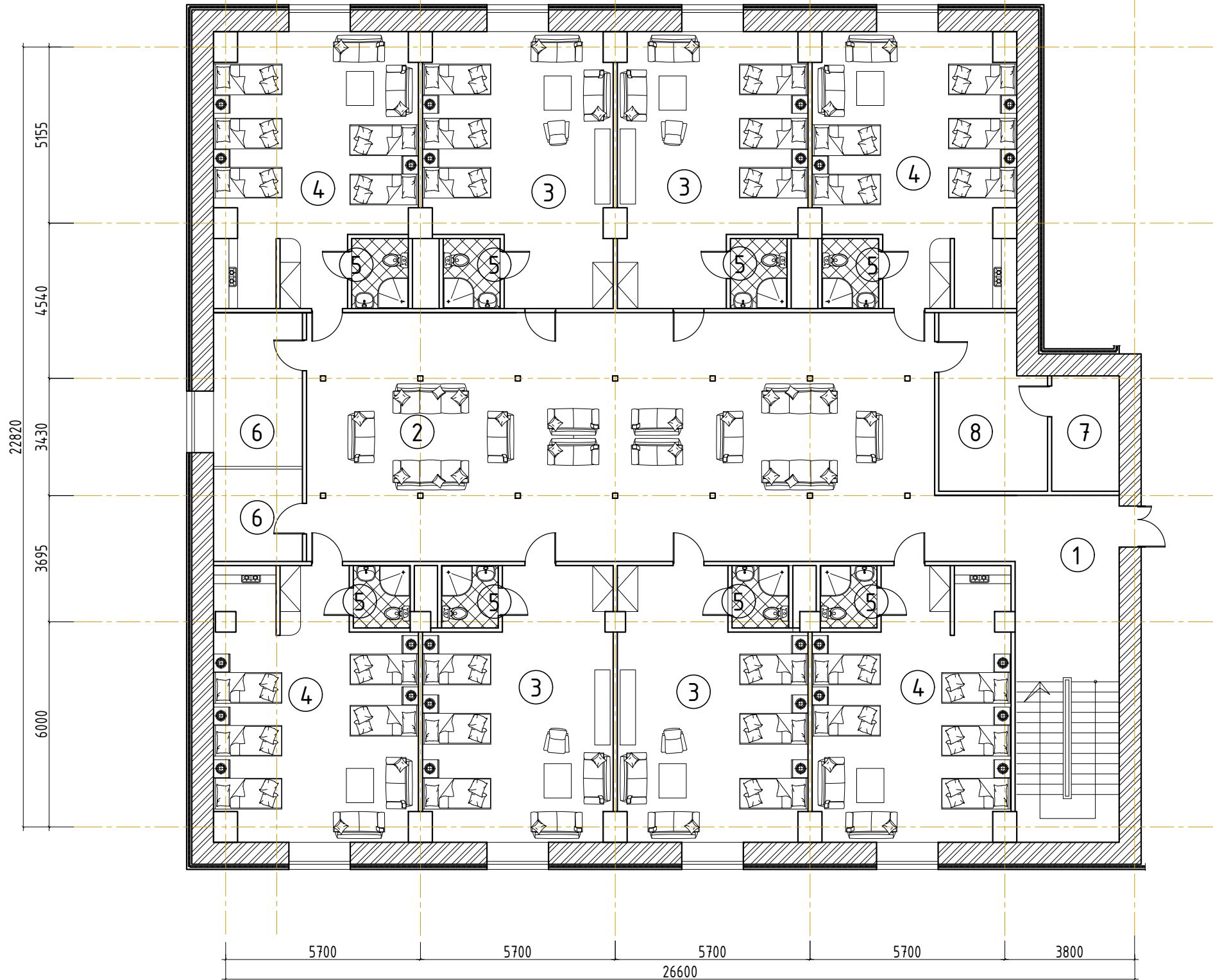

Өрөөний тодорхойлолт	х/н	Талбай
1 Шатны хонгил	м2	
2 Коридори	м2	
3 3 ортой өрөө	м2	
4 5 ортой өрөө	м2	
5 Ариун цэврийн өрөө	м2	
6 Офисийн өрөө	м2	
7 Узелийн өрөө	м2	
8 Агуулах	м2	
Нийт талбай	м2	665

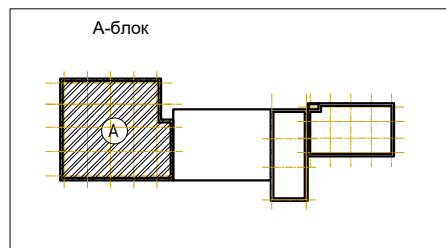

ХЭНТИЙ АЙМАГ БЭРХ ТОСГОН 120 ХҮҮХДИЙН ДОТУУР
БАЙРНЫ БАРИЛГА

64 ХҮҮХДИЙН ДОТУУР БАЙРНЫ БАРИЛГА ТЕХНОЛОГИЙН БАЙГУУЛАЛТ 1-р давхар				Үе шат: А3
Архитектор	Э.Мөнхбаясгалан	Е.Г. Шифр: ҮӨ-01/2023	Масштаб:	Огноо: 2024
Гүйцэтгэсэн	Э.Мөнхбаясгалан	Т.Г. Шифр:	Зургийн дугаар: 28	Хуудас: 46
Шалгасан	Ж.Мандахбаяр			

64 ХҮҮХДИЙН ДОТУУР БАЙРНЫ БАРИЛГА ТЕХНОЛОГИЙН БАЙГУУЛАЛТ 2-р давхар



Өрөөний тодорхойлолт	х/н	Талбай
1 Шатны хонгил	м2	
2 Коридори	м2	
3 3 ортой өрөө	м2	
4 5 ортой өрөө	м2	
5 Ариун цэврийн өрөө	м2	
6 Агуулах	м2	
7 Узель	м2	
8 Атриум	м2	
Нийт талбай	м2	665

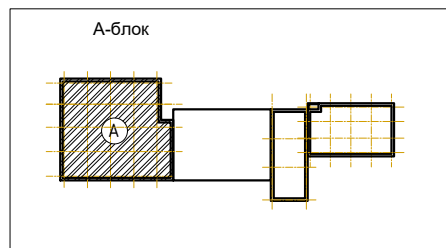

ХЭНТИЙ АЙМАГ БЭРХ ТОСГОН 120 ХҮҮХДИЙН ДОТУУР
БАЙРНЫ БАРИЛГА

64 ХҮҮХДИЙН ДОТУУР БАЙРНЫ БАРИЛГА ТЕХНОЛОГИЙН БАЙГУУЛАЛТ 2-р давхар				Үе шат: А3
Архитектор	Э.Мөнхбаясгалан	Е.Г. Шифр: ҮӨ-01/2023	Масштаб:	Огноо: 2024
Гүйцэтгэсэн	Э.Мөнхбаясгалан	Т.Г. Шифр:	Зургийн дугаар: 29	Хуудас: 46
Шалгасан	Ж.Мандахбаяр			

58 ХҮҮХДИЙН ДОТУУР БАЙРНЫ БАРИЛГА ТЕХНОЛОГИЙН БАЙГУУЛАЛТ 1-р давхар

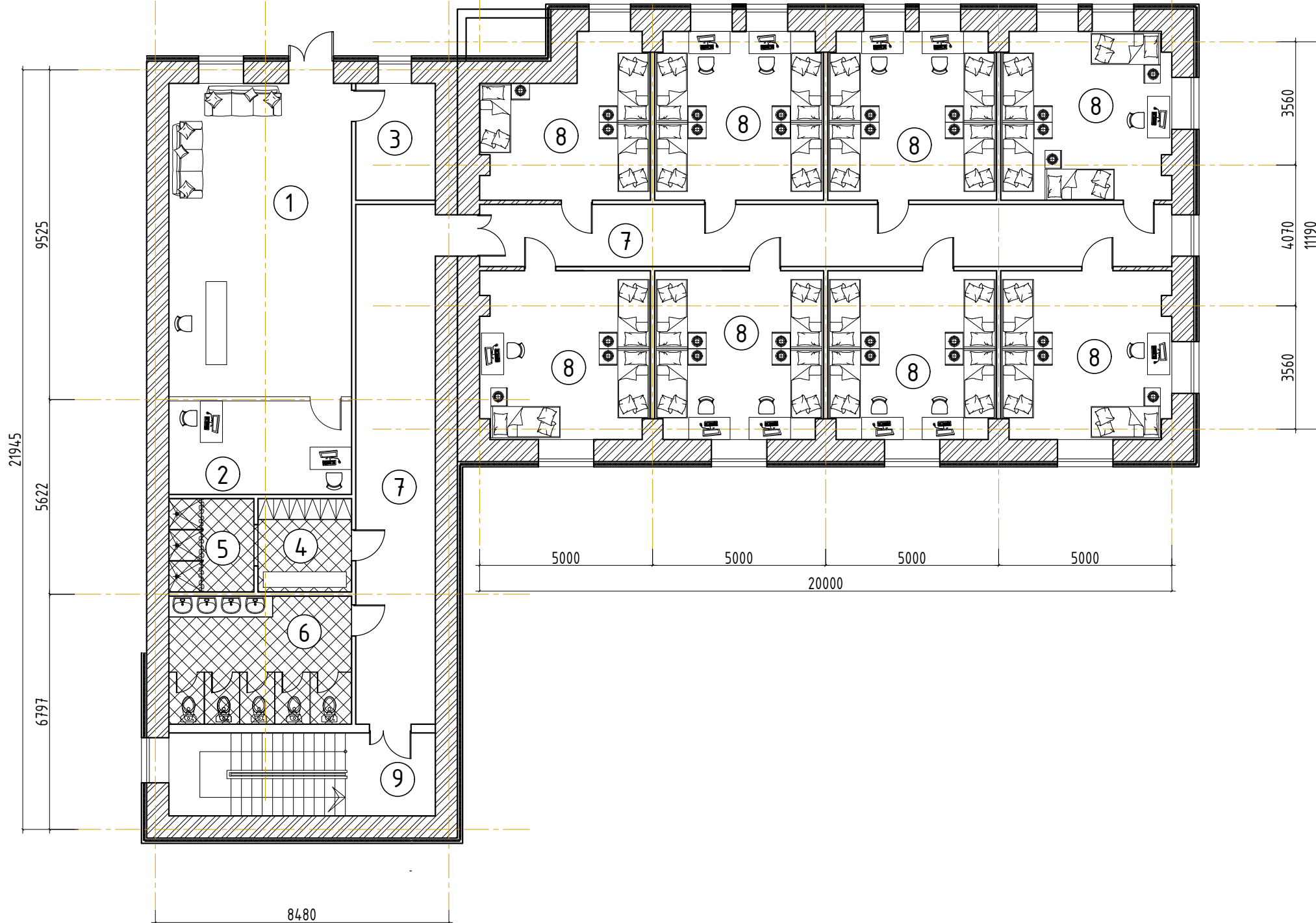

Өрөөний тодорхойлолт	х/н	Талбай
1 Хүлээн авах хэсэг	м2	
2 Офисийн өрөө	м2	
3 Узелийн өрөө	м2	
4 Хувцас солих өрөө	м2	
5 Шүршүүр	м2	
6 Ариун цэврийн өрөө	м2	
7 Коридори	м2	
8 Амьдрах өрөө	м2	
9 Шатны хонгил	м2	
Нийт талбай	м2	480

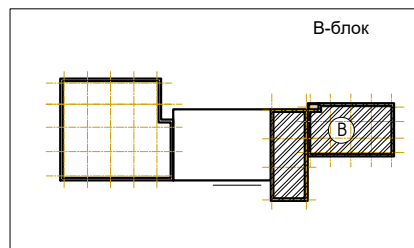

Хэнтий Аймаг Бэрх Тосгон 120 Хүүхдийн Дотуур Байрны Барилга

60 ХҮҮХДИЙН ДОТУУР БАЙРНЫ БАРИЛГА ТЕХНОЛОГИЙН БАЙГУУЛАЛТ 1-р давхар		Үе шат: А3	
Архитектор	Э.Мөнхбаясгалан	Е.Г. Шифр:	Масштаб:
Гүйцэтгэсэн	Э.Мөнхбаясгалан	ҮӨ-01/2023	Огноо:
Шалгасан	Ж.Мандахбаяр	Т.Г. Шифр:	Хуудас:
		Зургийн дугаар: 30	46

64 ХҮҮХДИЙН ДОТУУР БАЙРНЫ БАРИЛГА ТЕХНОЛОГИЙН БАЙГУУЛАЛТ 2-р давхар

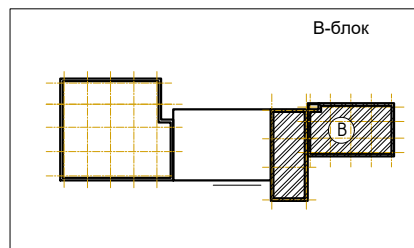
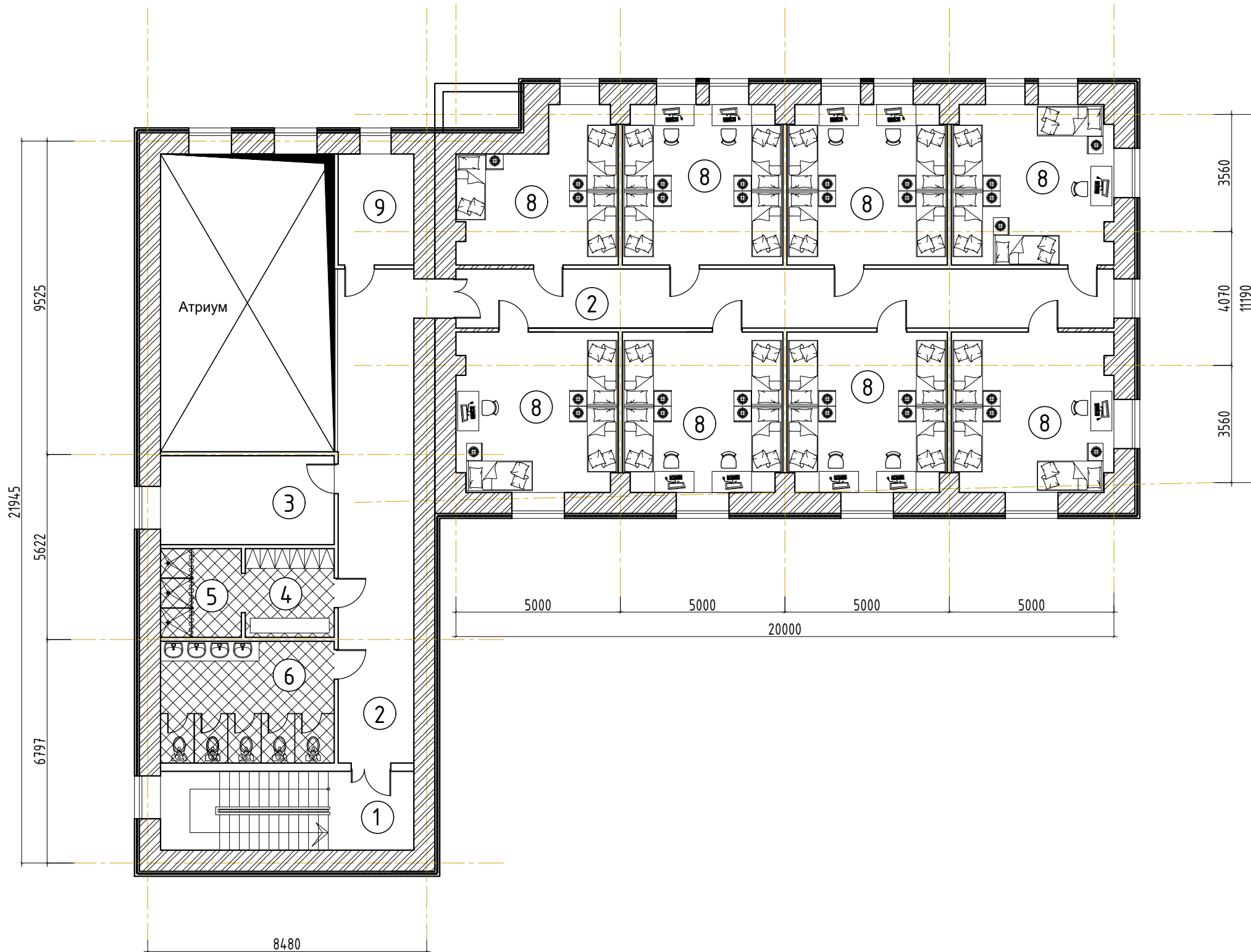

ХЭНТИЙ АЙМАГ БЭРХ ТОСГОН 120 ХҮҮХДИЙН ДОТУУР БАЙРНЫ БАРИЛГА					
64 ХҮҮХДИЙН ДОТУУР БАЙРНЫ БАРИЛГА ТЕХНОЛОГИЙН БАЙГУУЛАЛТ 2-р давхар					Үе шат: А3
Архитектор	Э.Мөнхбаясгалан	Е.Г. Шифр:	Масштаб:	Огноо: 2024	
Гүйцэтгэсэн	Э.Мөнхбаясгалан	ҮӨ-01/2023			
Шалгасан	Ж.Мандахбаяр	Т.Г. Шифр:	Зургийн дугаар: 31	Хуудас: 46	

РЕСТОРАНЫ БАРИЛГА ТЕХНОЛОГИЙН БАЙГУУЛАЛТ 1-р давхар

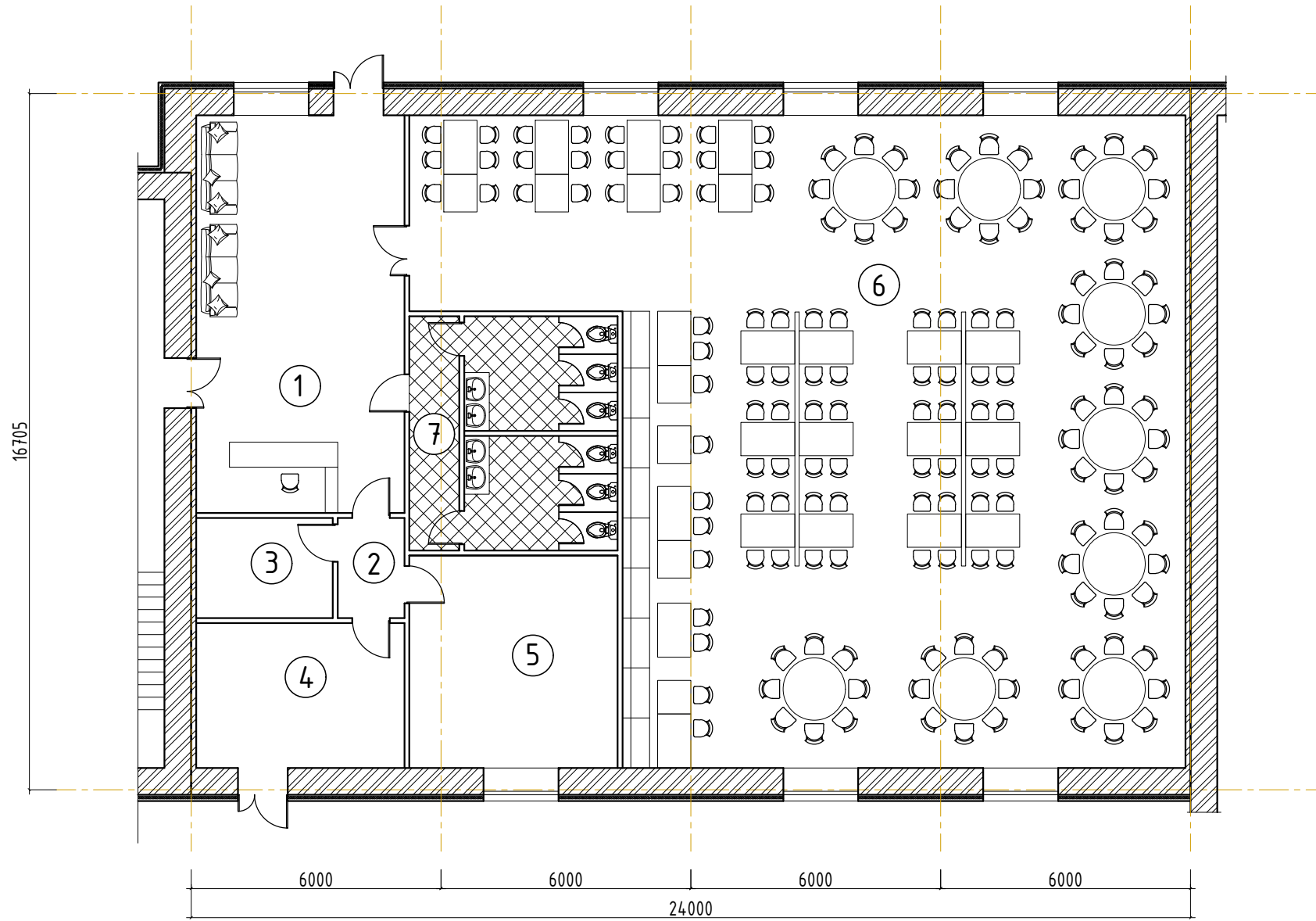

	Өрөөний тодорхойлолт	х/н	Талбай
1	Хүлээн авах хэсэг	м2	
2	Коридори	м2	
3	Офисийн өрөө	м2	
4	Агуулах	м2	
5	Гал тогоо	м2	
6	Хоолны заал	м2	
7	Ариун цэврийн өрөө	м2	
8		м2	
9		м2	
	Нийт талбай	м2	420

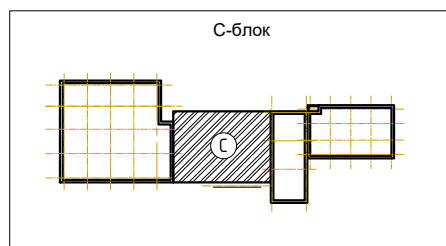

ХЭНТИЙ АЙМАГ БЭРХ ТОСГОН 120 ХҮҮХДИЙН ДОТЧУР
БАЙРНЫ БАРИЛГА

ХОЁРДУГААР ДАВХАР Байгуулалт 3.00

Үе шат: А3

Архитектор Э.Мөнхбаясгалан
Гүйцэтгэсэн Э.Мөнхбаясгалан
Шалгасан Ж.Мандахбаяр

Е.Г. Шифр: ҮӨ-01/2023
Т.Г. Шифр:

Масштаб:
Зургийн дугаар: 32

Огноо: 2024
Хуудас: 46

ХЭСЭГЛЭЛ

Хэсэглэл-1

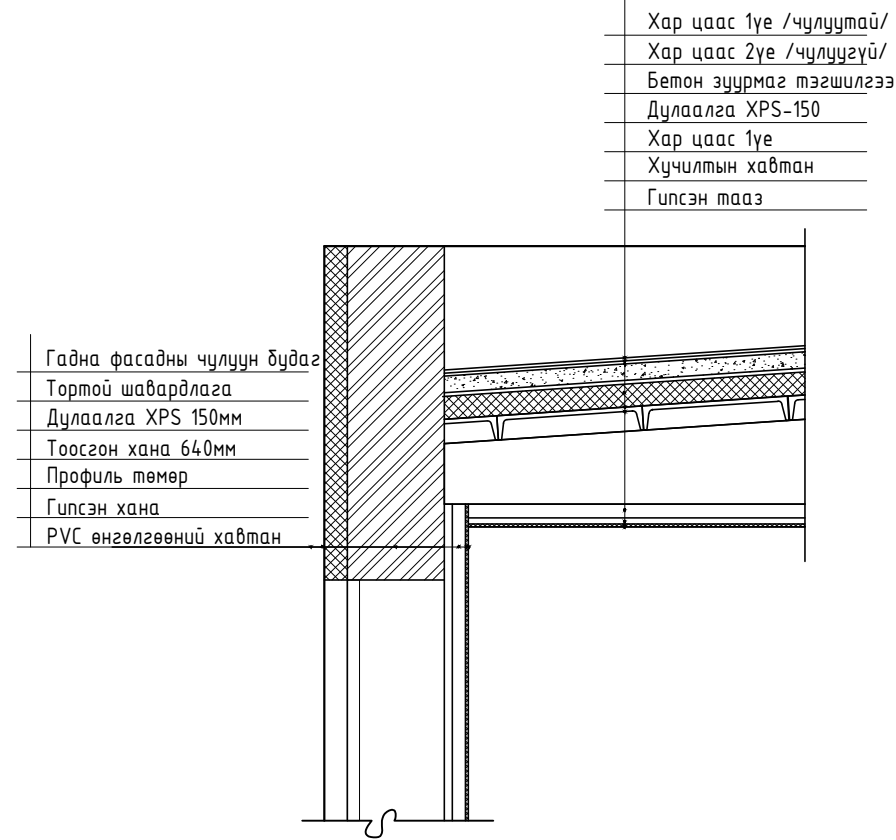

Хэсэглэл-2

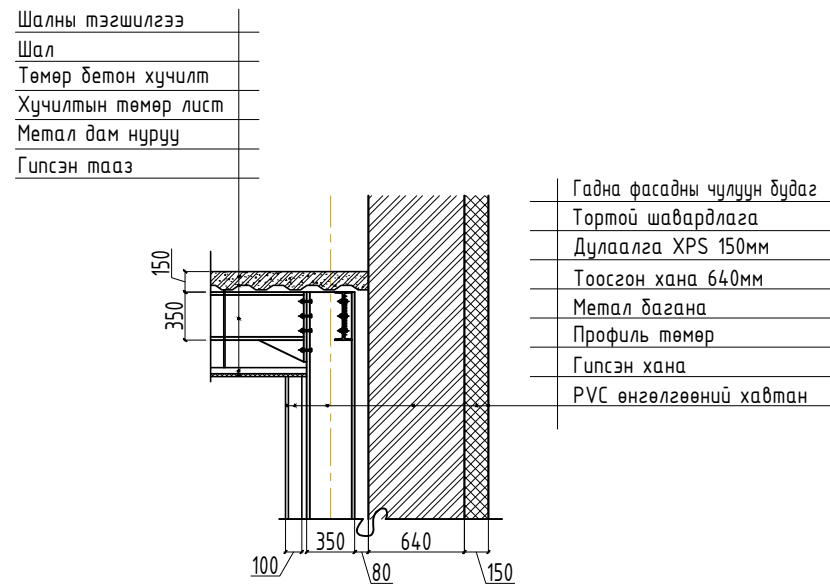

Хэсэглэл-3

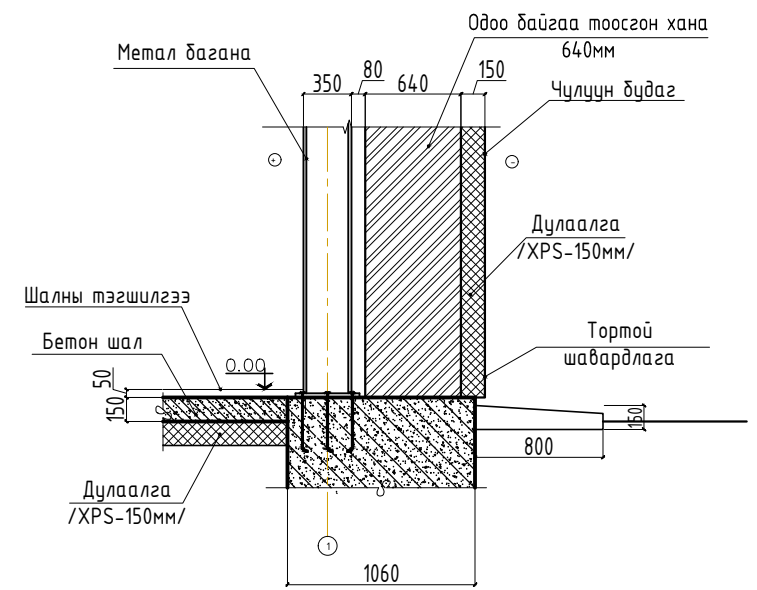

Хэсэглэл-4

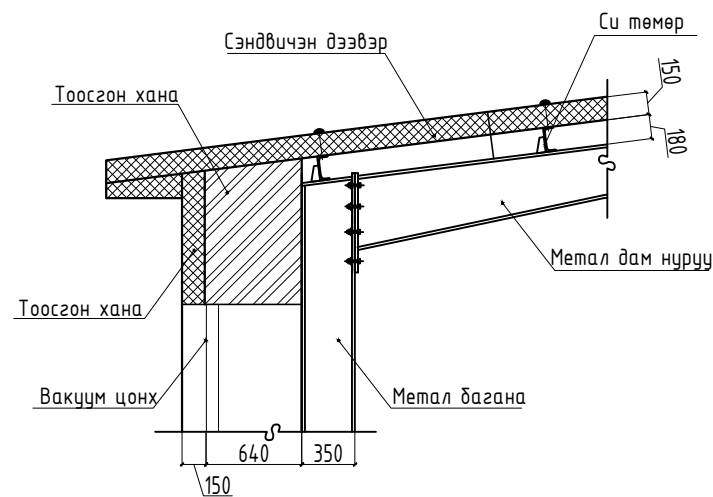

Хэсэглэл-5

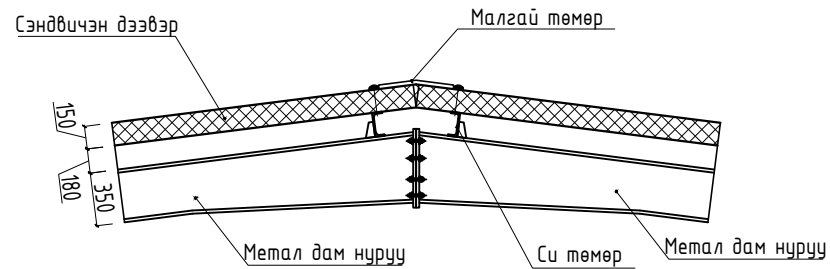

Хэсэглэл-3



ХЭНТИЙ АЙМАГ БЭРХ ТОСГОН 120 ХҮҮХДИЙН ДОТУУР

БАЙРНЫ БАРИЛГА

ХЭСЭГЛЭЛ

Үе шат: А3

Архитектор	Э.Мөнхбаясгалан	Е.Г. Шифр: ҮӨ-01/2023	Масштаб:	Огноо: 2024
Гүйцэтгэсэн	Э.Мөнхбаясгалан	Т.Г. Шифр:	Зургийн дугаар: 33	Хуудас: 46
Шалгасан	Ж.Мандахбаяр			

64 ХҮҮХДИЙН ДОТУУР БАЙРНЫ БАРИЛГА ШАЛНЫ БАЙГУУЛАЛТ 1-р давхар

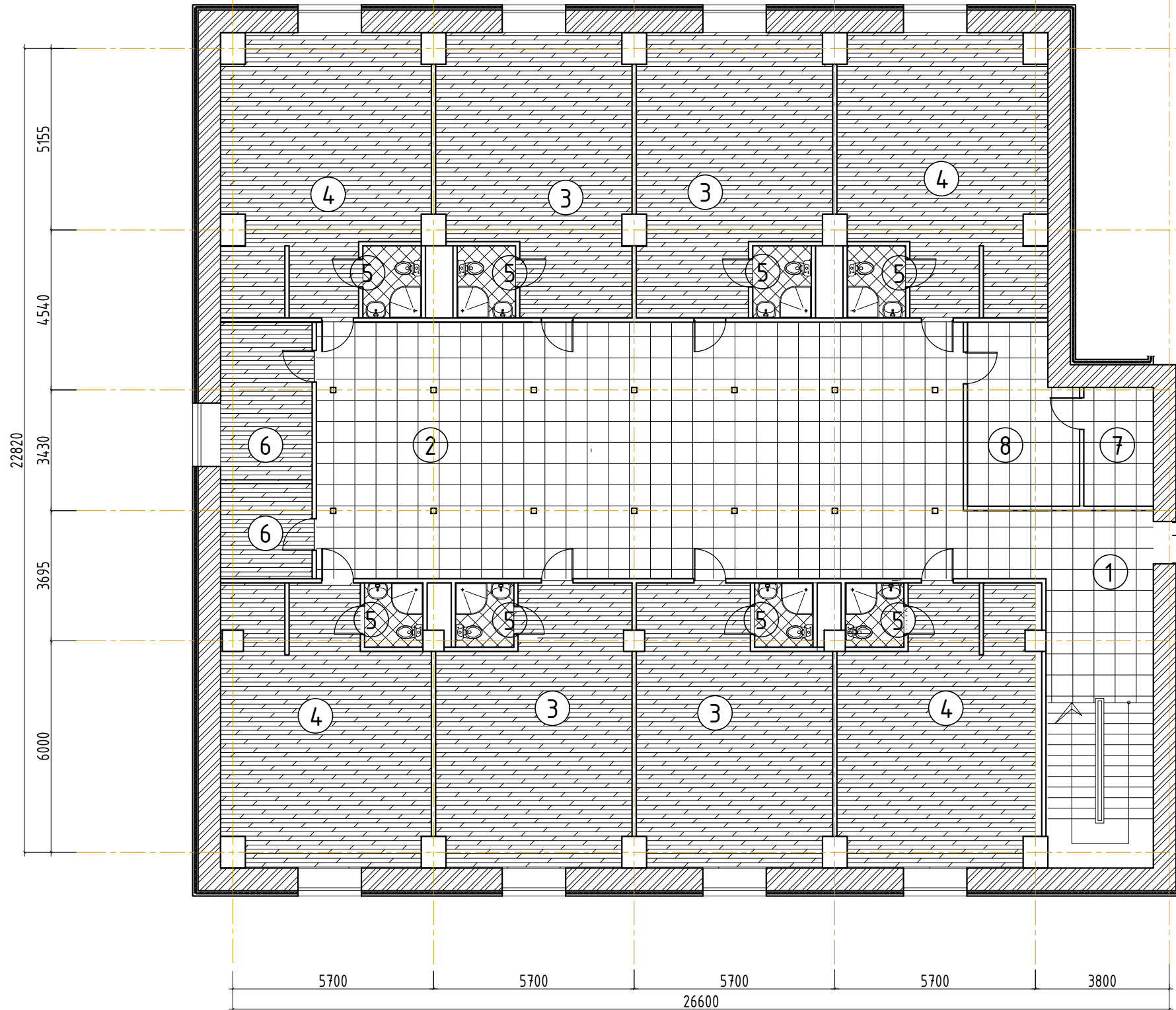

Шалны тэмдэглэгээ	х/н	Талбай
Паркет	м2	350
Плита 600x600	м2	180
АЦӨ Плита 300x300	м2	27
Шатны чулуу	м2	21.5

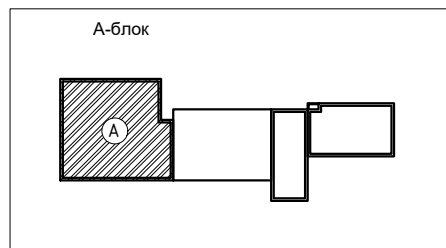

ХЭНТИЙ АЙМАГ БЭРХ ТОСГОН 120 ХҮҮХДИЙН ДОТУУР БАЙРНЫ БАРИЛГА					
64 ХҮҮХДИЙН ДОТУУР БАЙРНЫ БАРИЛГА ШАЛНЫ БАЙГУУЛАЛТ 1-р давхар					
Архитектор	Э.Мөнхбаясгалан	Е.Г. Шифр:	Масштаб:	Үе шат:	А3
Гүйцэтгэсэн	Э.Мөнхбаясгалан	ҮӨ-01/2023		Огноо:	2024
Шалгасан	Ж.Мандахбаяр	Т.Г. Шифр:	Зургийн дугаар: 34	Хуудас:	46

64 ХҮҮХДИЙН ДОТУУР БАЙРНЫ БАРИЛГА ШАЛНЫ БАЙГУУЛАЛТ 2-р давхар

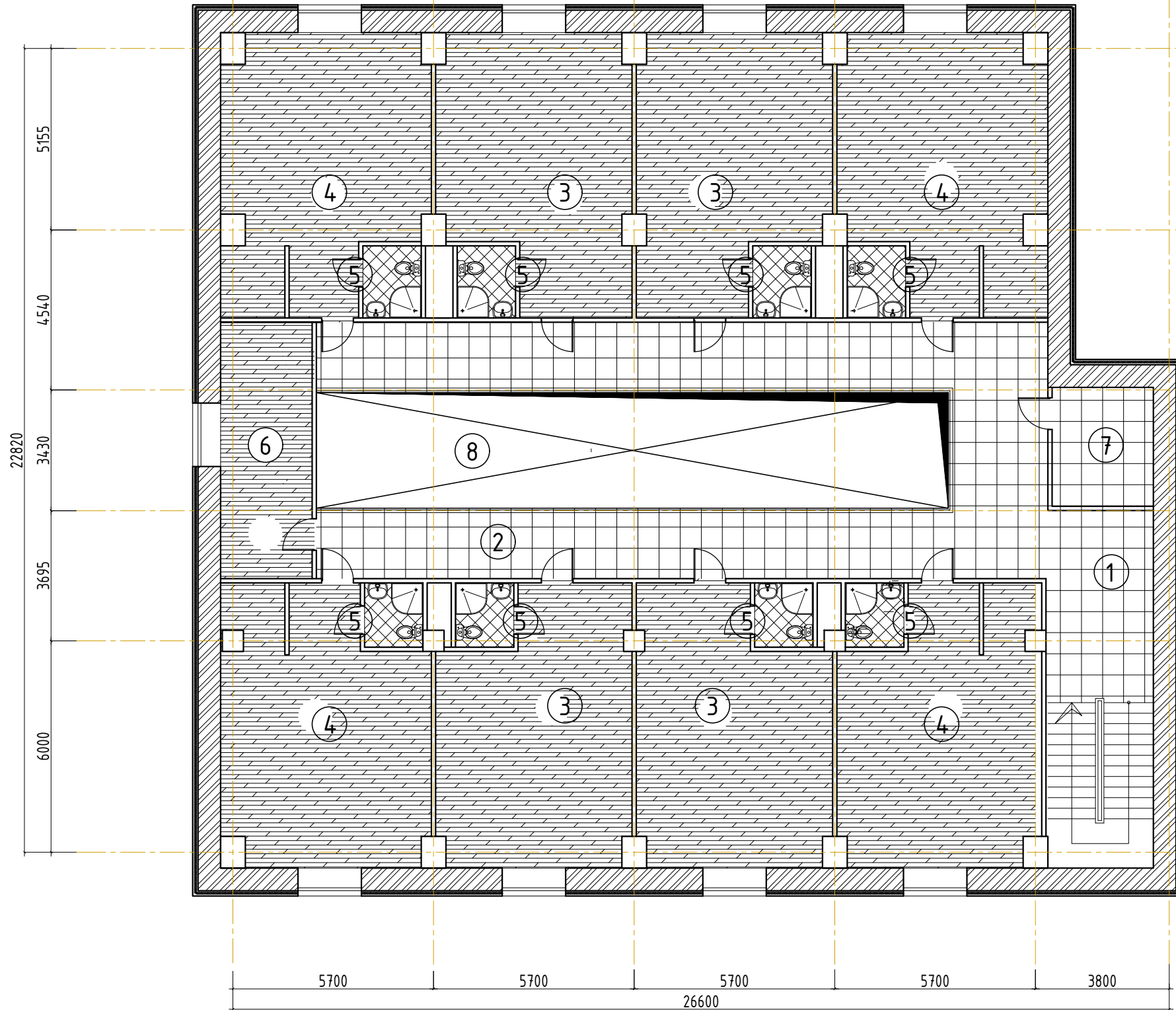

Шалны тэмдэглэгээ	х/н	Талбай
Паркет	м2	350
Плита 600x600	м2	125
АЦӨ Плита 300x300	м2	27
Шатны чулуу	м2	21.5

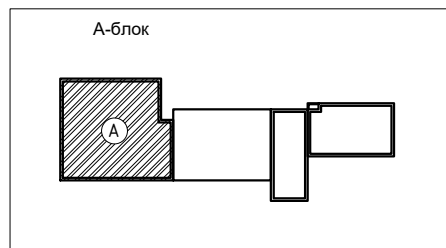

ХЭНТИЙ АЙМАГ БЭРХ ТОСГОН 120 ХҮҮХДИЙН ДОТУУР БАЙРНЫ БАРИЛГА					
64 ХҮҮХДИЙН ДОТУУР БАЙРНЫ БАРИЛГА ШАЛНЫ БАЙГУУЛАЛТ 1-р давхар					Үе шат: А3
Архитектор	Э.Мөнхбаясгалан	Е.Г. Шифр:	Масштаб:	Огноо: 2024	
Гүйцэтгэсэн	Э.Мөнхбаясгалан	ҮӨ-01/2023	Зургийн дугаар: 35	Хуудас: 46	
Шалгасан	Ж.Мандахбаяр	Т.Г. Шифр:			

58 ХҮҮХДИЙН ДОТУУР БАЙРНЫ БАРИЛГА ШАЛНЫ БАЙГУУЛАЛТ 1-р давхар

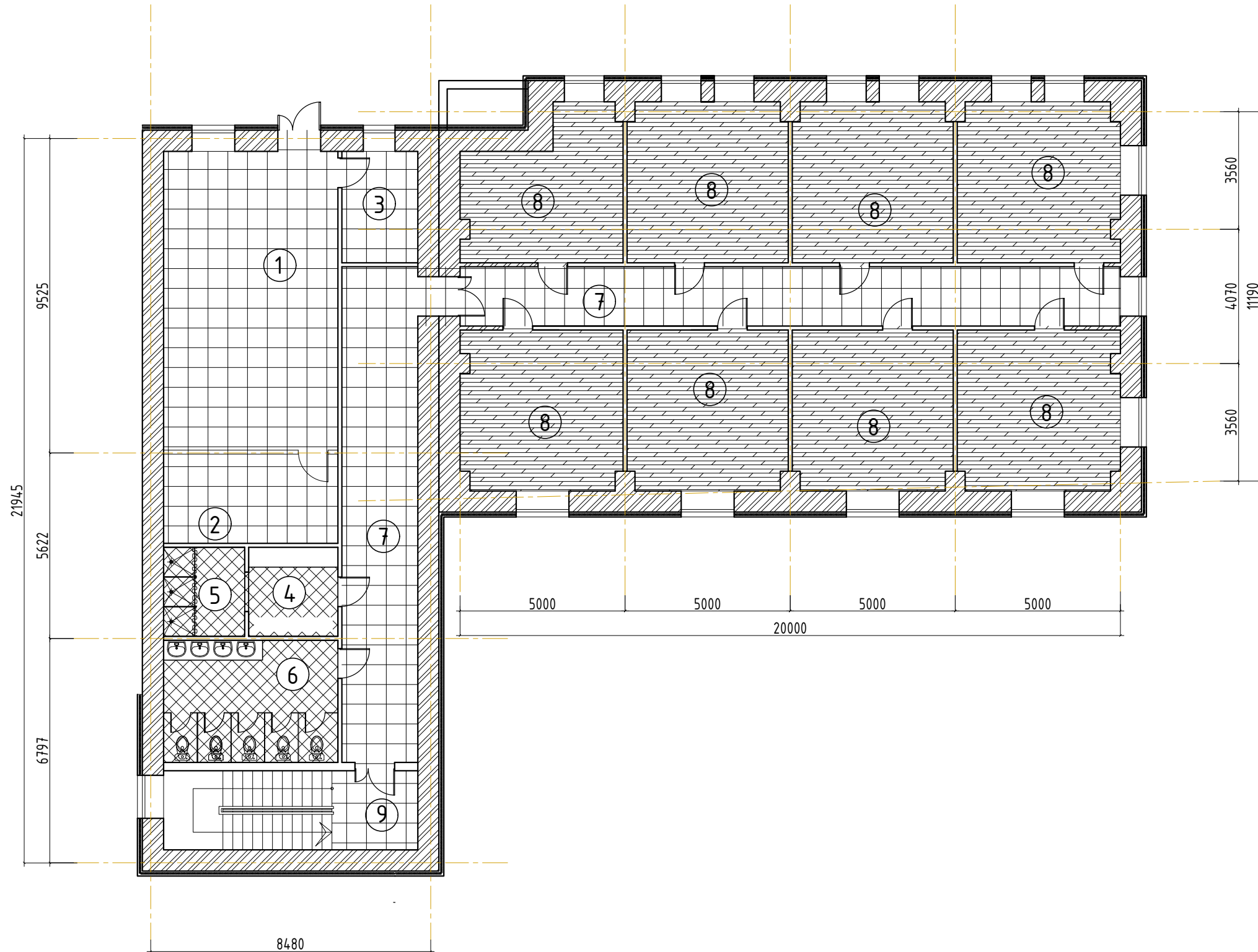

Шалны тэмдэглэгээ	х/н	Талбай
Паркет	м2	190
Плита 600х600	м2	155
АЦӨ Плита 300х300	м2	35
Шатны чулуу	м2	21.5

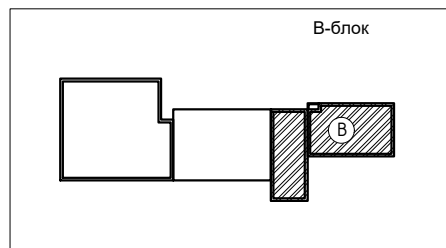

ХЭНТИЙ АЙМАГ БЭРХ ТОСГОН 120 ХҮҮХДИЙН ДОТУУР БАЙРНЫ БАРИЛГА					
58 ХҮҮХДИЙН ДОТУУР БАЙРНЫ БАРИЛГА ШАЛНЫ БАЙГУУЛАЛТ 1-р давхар					
Архитектор	Э.Мөнхбаясгалан	Е.Г. Шифр:	Масштаб:	Үе шат: А3	
Гүйцэтгэсэн	Э.Мөнхбаясгалан	ҮӨ-01/2023		Огноо: 2024	
Шалгасан	Ж.Мандахбаяр	Т.Г. Шифр:	Зургийн дугаар: 36	Хуудас: 46	

58 ХҮҮХДИЙН ДОТУУР БАЙРНЫ БАРИЛГА ШАЛНЫ БАЙГУУЛАЛТ 2-р давхар

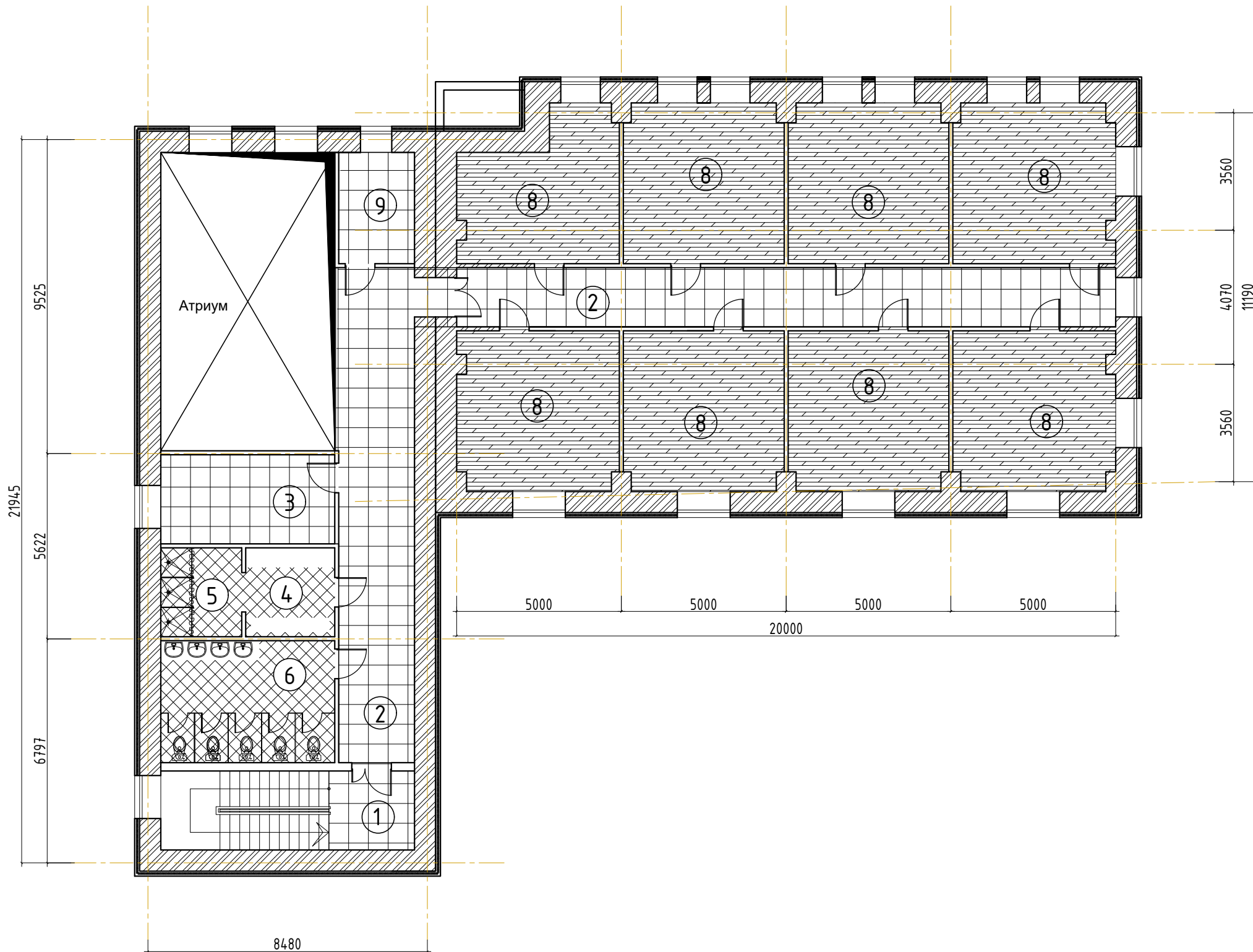

Шалны тэмдэглэгээ	х/н	Талбай
Паркет	м2	190
Плита 600х600	м2	120
АЦӨ Плита 300х300	м2	35
Шатны чулуу	м2	21.5

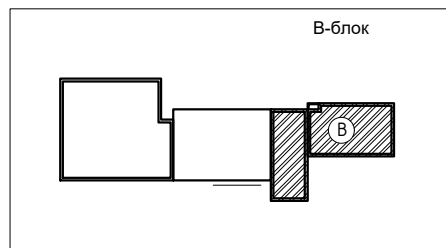

ХЭНТИЙ АЙМАГ БЭРХ ТОСГОН 120 ХҮҮХДИЙН ДОТУУР БАЙРНЫ БАРИЛГА					
58 ХҮҮХДИЙН ДОТУУР БАЙРНЫ БАРИЛГА ШАЛНЫ БАЙГУУЛАЛТ 2-р давхар					Үе шат: А3
Архитектор	Э.Мөнхбаясгалан	Е.Г. Шифр:	Масштаб:	Огноо: 2024	
Гүйцэтгэсэн	Э.Мөнхбаясгалан	ҮӨ-01/2023	Зургийн дугаар: 37	Хуудас: 46	
Шалгасан	Ж.Мандахбаяр	Т.Г. Шифр:			

РЕСТОРАНЫ БАРИЛГА ШАЛНЫ БАЙГУУЛАЛТ 1-р давхар

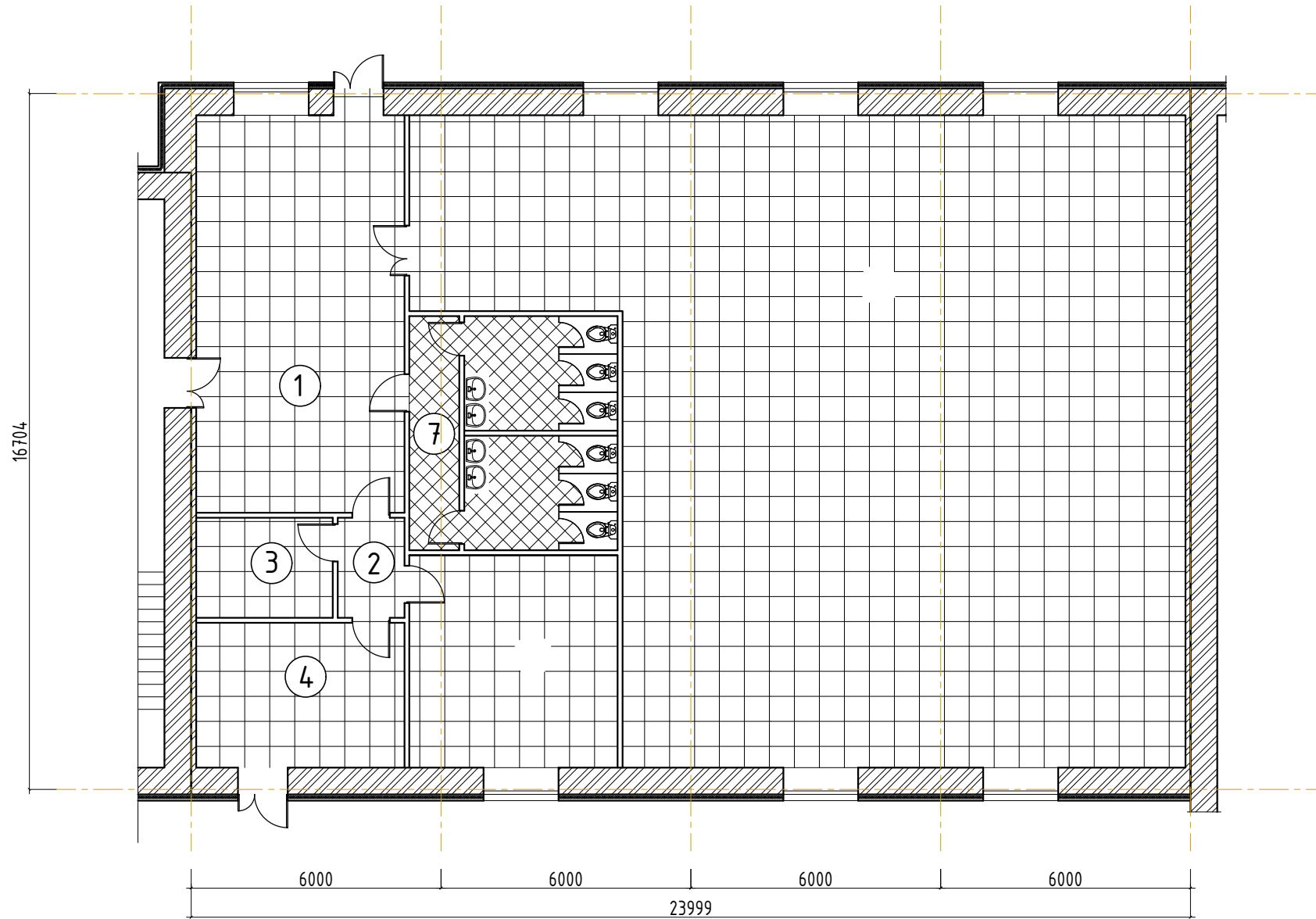

Шалны тэмдэглэгээ	х/н	Талбай
Плита 600х600	м2	350
АЦӨ Плита 300х300	м2	30

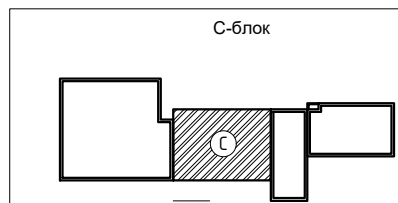

ХЭНТИЙ АЙМАГ БЭРХ ТОСГОН 120 ХҮҮХДИЙН ДОТУУР
БАЙРНЫ БАРИЛГА

РЕСТОРАНЫ БАРИЛГА ШАЛНЫ БАЙГУУЛАЛТ 1-р давхар

Архитектор	Э.Мөнхбаясгалан	Е.Г. Шифр:	Масштаб:	Үе шат: А3
Гүйцэтгэсэн	Э.Мөнхбаясгалан	ҮӨ-01/2023		Огноо: 2024
Шалгасан	Ж.Мандахбаяр	Т.Г. Шифр:	Зургийн дугаар: 38	Хуудас: 46

64 ХҮҮХДИЙН ДОТУУР БАЙРНЫ БАРИЛГА ТААЗНЫ БАЙГУУЛАЛТ 1-р давхар

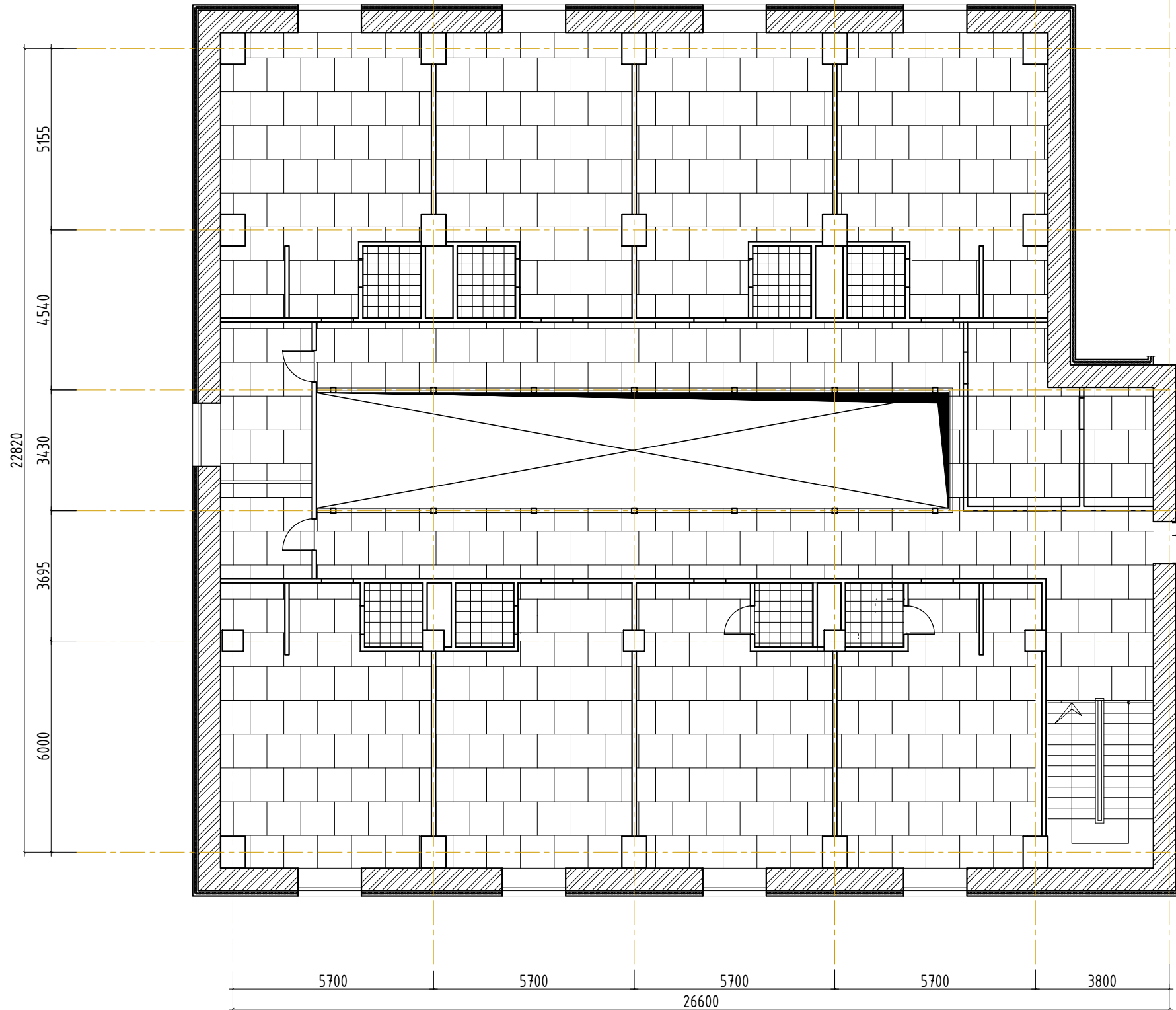

Таазны тодорхойлолт	х/н	Талбай
Гипсэн тааз	м2	485
АЦӨ тааз 300х300	м2	27

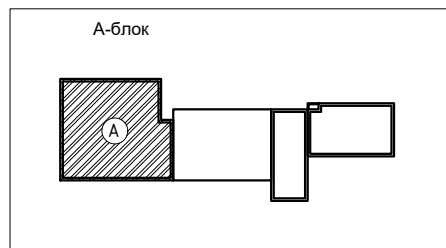

ХЭНТИЙ АЙМАГ БЭРХ ТОСГОН 120 ХҮҮХДИЙН ДОТУУР БАЙРНЫ БАРИЛГА					
ХОЁРДУГААР ДАВХАР Байгуулалт 3.00				Үе шат: А3	
Архитектор	Э.Мөнхбаясгалан	Е.Г. Шифр:	Масштаб:	Огноо: 2024	
Гүйцэтгэсэн	Э.Мөнхбаясгалан	ҮӨ-01/2023	Зургийн дугаар: 39	Хуудас: 46	
Шалгасан	Ж.Мандахбаяр	Т.Г. Шифр:			

64 ХҮҮХДИЙН ДОТУУР БАЙРНЫ БАРИЛГА ТААЗНЫ БАЙГУУЛАЛТ 2-р давхар

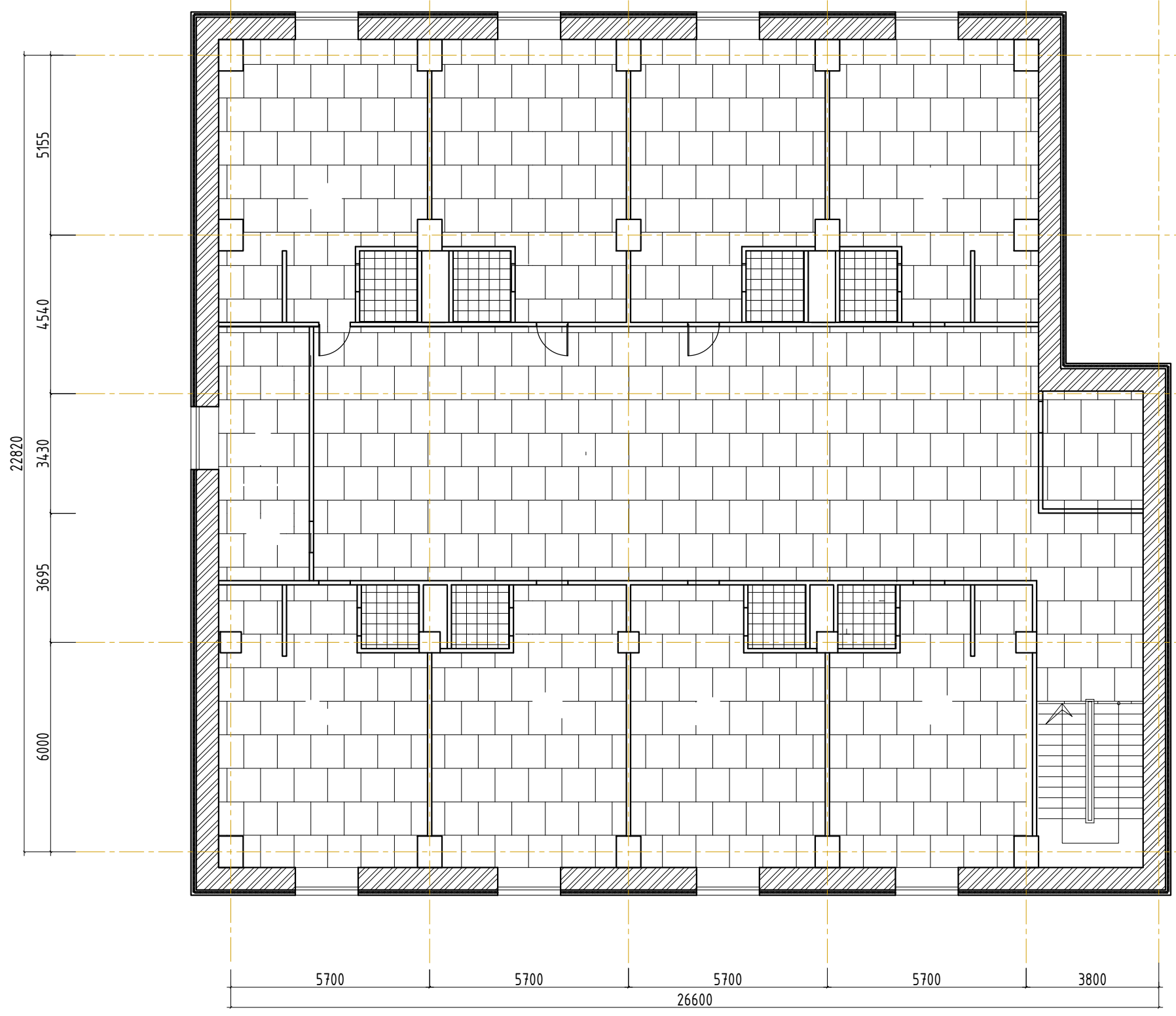

Таазны тодорхойлолт	х/н	Талбай
Гипсэн тааз	м2	540
АЦӨ тааз 300x300	м2	27

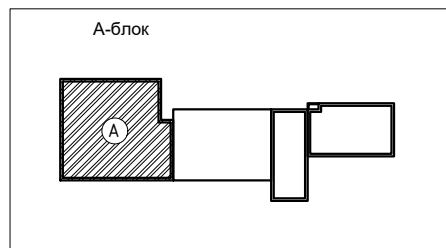

ХЭНТИЙ АЙМАГ БЭРХ ТОСГОН 120 ХҮҮХДИЙН ДОТУУР БАЙРНЫ БАРИЛГА					
64 ХҮҮХДИЙН ДОТУУР БАЙРНЫ БАРИЛГА ТААЗНЫ БАЙГУУЛАЛТ 2-р давхар					Үе шат: А3
Архитектор	Э.Мөнхбаясгалан	Е.Г. Шифр:	Масштаб:	Огноо: 2024	
Гүйцэтгэсэн	Э.Мөнхбаясгалан	ҮӨ-01/2023	Зургийн дугаар: 40	Хуудас: 46	
Шалгасан	Ж.Мандахбаяр	Т.Г. Шифр:			

“ҮЙЛСТ-ӨРГӨӨ” ХХК
Барилгын зураг, төсөл
УБ хот, ЧД 13 хороо 21-р байр, 340 тоот. Утас: 99996240, 80275351

58 ХҮҮХДИЙН ДОТУУР БАЙРНЫ БАРИЛГА ТААЗНЫ БАЙГУУЛАЛТ 1-р давхар

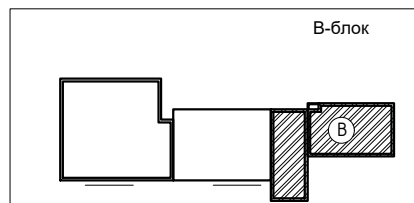
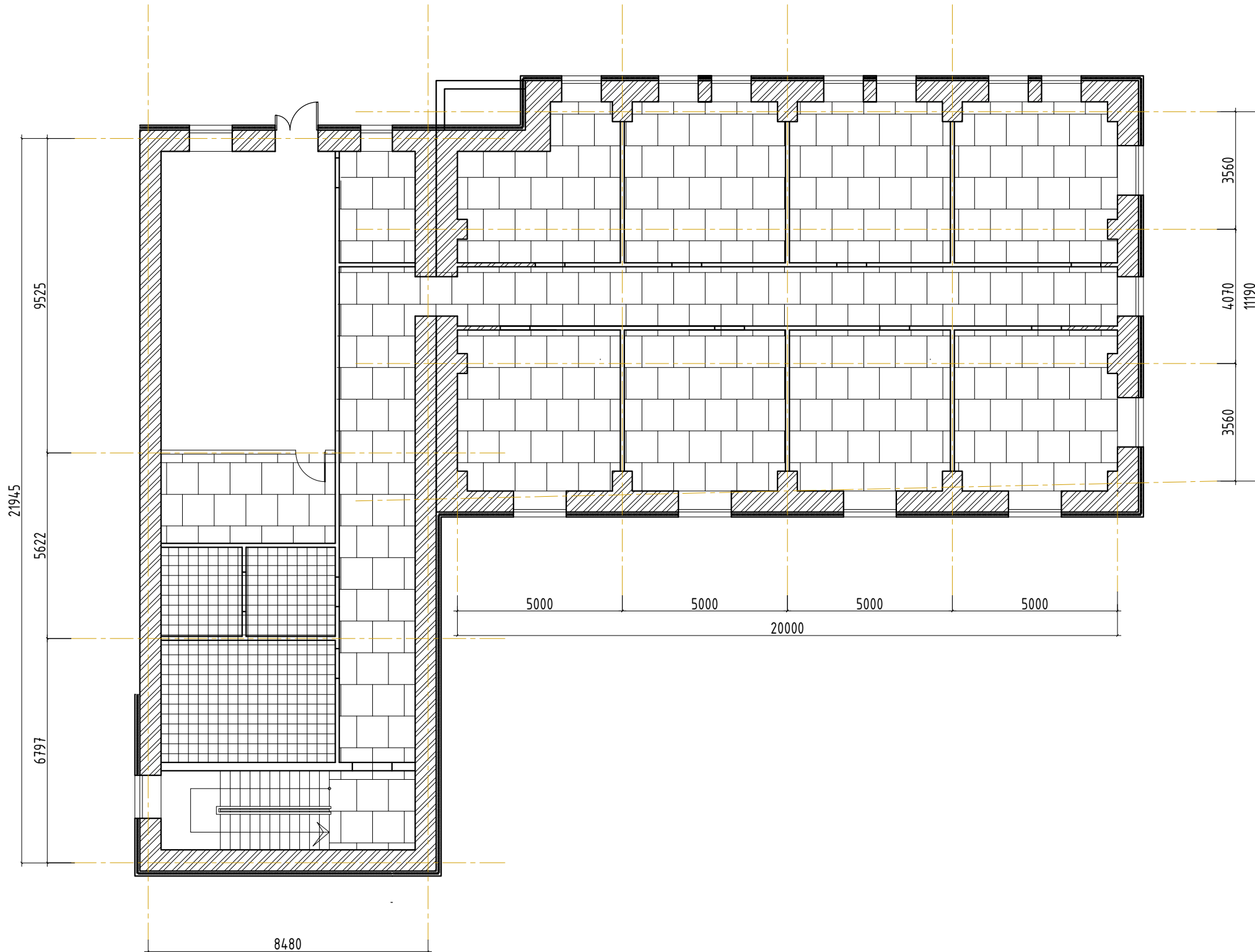

ХЭНТИЙ АЙМАГ БЭРХ ТОСГОН 120 ХҮҮХДИЙН ДОТУУР БАЙРНЫ БАРИЛГА					
58 ХҮҮХДИЙН ДОТУУР БАЙРНЫ БАРИЛГА ТААЗНЫ БАЙГУУЛАЛТ 1-р давхар					Үе шат: А3
Архитектор	Э.Мөнхбаясгалан	Е.Г. Шифр:	Масштаб:	Огноо: 2024	
Гүйцэтгэсэн	Э.Мөнхбаясгалан	ҮӨ-01/2023	Зургийн дугаар: 41	Хуудас: 46	
Шалгасан	Ж.Мандахбаяр	Т.Г. Шифр:			

60 ХҮҮХДИЙН ДОТУУР БАЙРНЫ БАРИЛГА ТААЗНЫ БАЙГУУЛАЛТ 2-р давхар

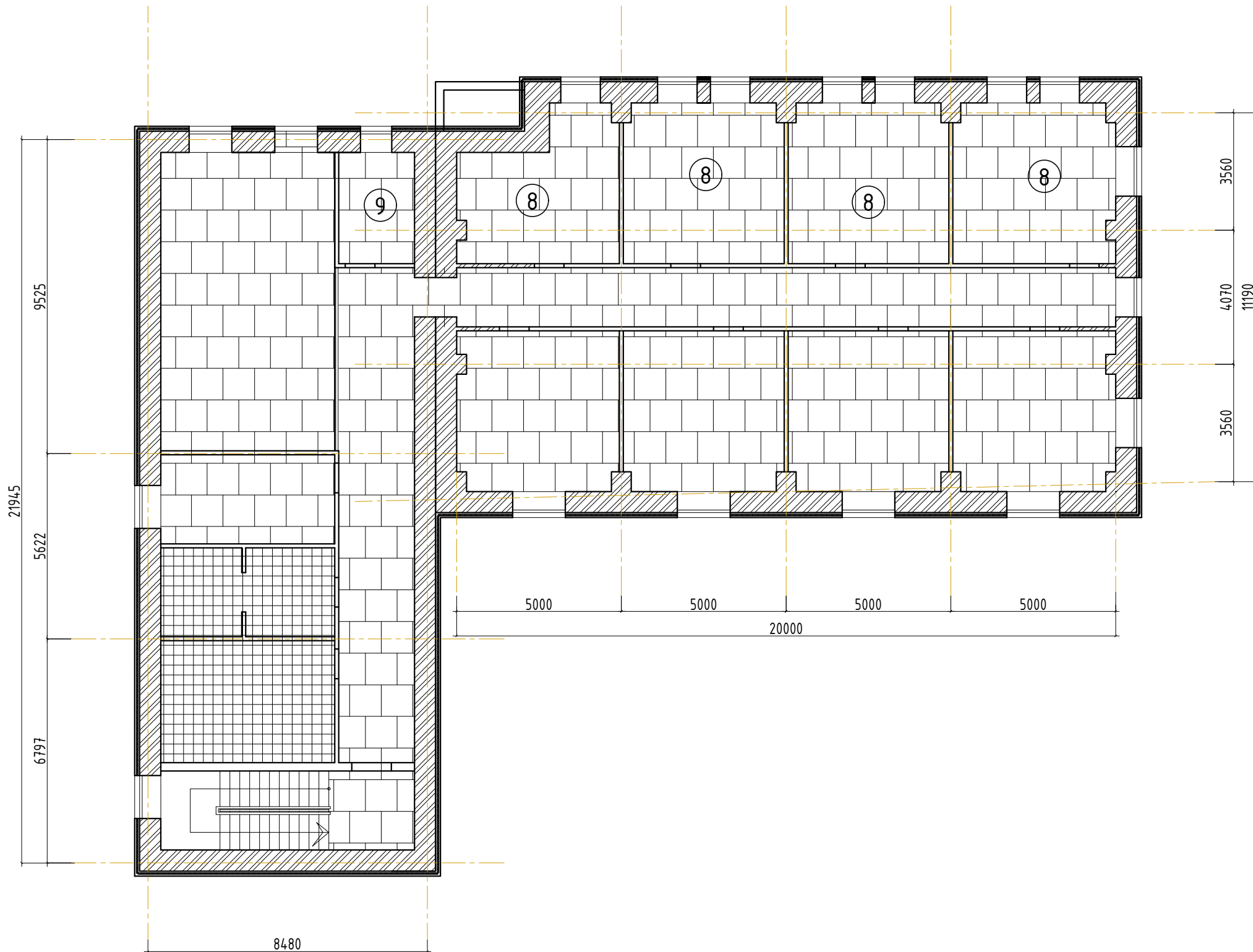

Таазны тодорхойлолт	х/н	Талбай
Гипсэн тааз	м2	350
АЦӨ тааз 300x300	м2	35

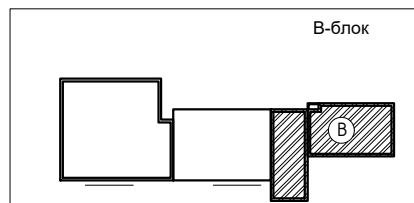

ХЭНТИЙ АЙМАГ БЭРХ ТОСГОН 120 ХҮҮХДИЙН ДОТУУР БАЙРНЫ БАРИЛГА

60 ХҮҮХДИЙН ДОТУУР БАЙРНЫ БАРИЛГА ТААЗНЫ БАЙГУУЛАЛТ 2-р давхар

Архитектор	Э.Мөнхбаясгалан	Е.Г. Шифр:	Масштаб:	Үе шат: А3
Гүйцэтгэсэн	Э.Мөнхбаясгалан	ҮӨ-01/2023	Огноо:	2024
Шалгасан	Ж.Мандахбаяр	Т.Г. Шифр:	Зургийн дугаар: 42	Хуудас: 46

РЕСТОРАНЫ БАРИЛГА ТААЗНЫ БАЙГУУЛАЛТ 1-р давхар

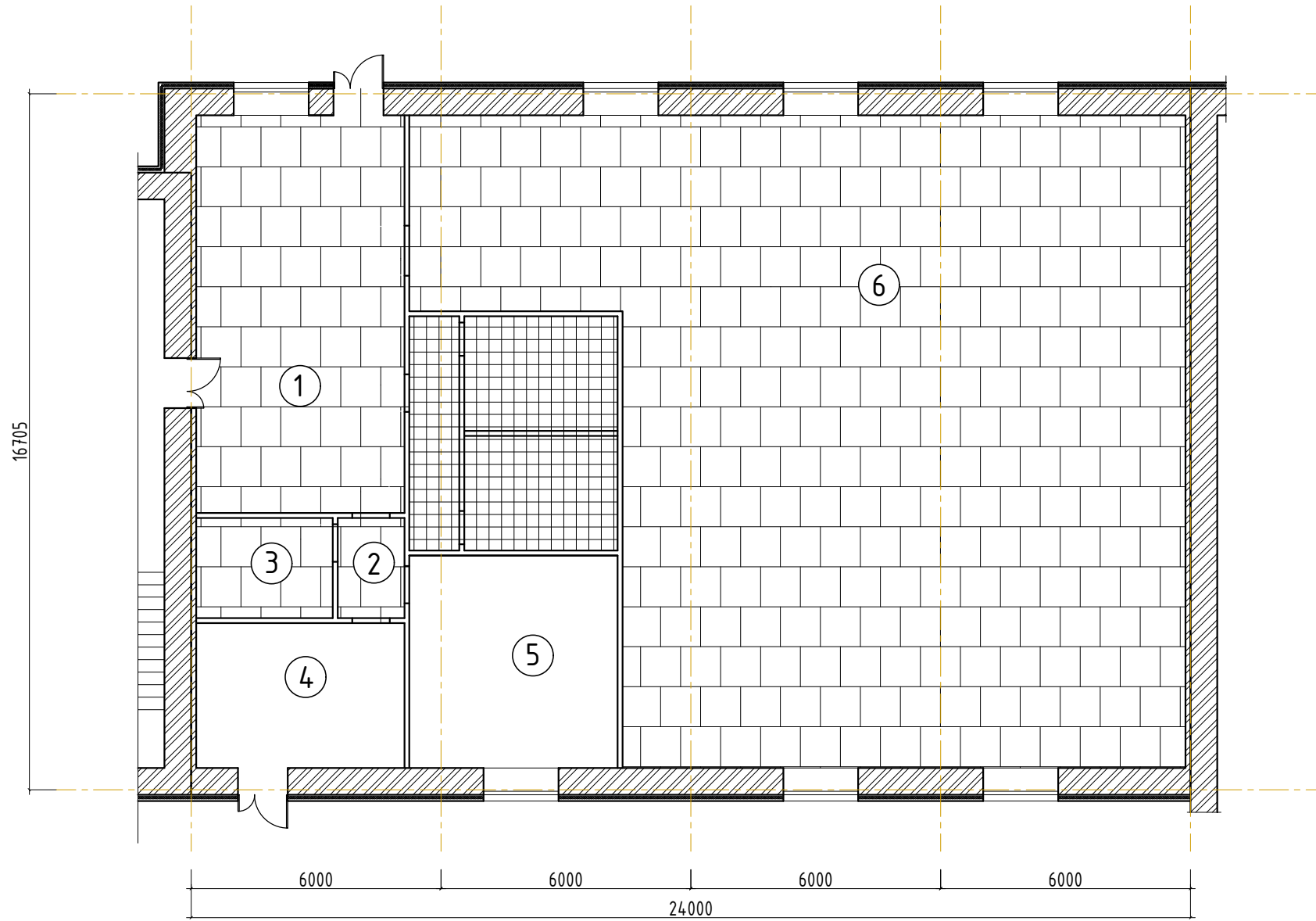

Таазны тодорхойлолт	х/н	Талбай
Гипсэн тааз	м2	300
АЦӨ тааз 300х300	м2	30
Хөнгөн цагаан тааз 600х600	м2	45

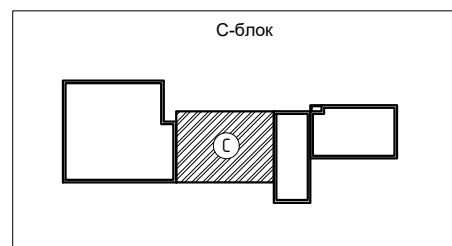

“ҮЙЛСТ-ӨРГӨӨ” ХХК
Барилгын зураг, төсөл
УБ хот, ЧД 13 хороо 21-р байр, 340
төвт. Утас: 99996240, 80275351

ХЭНТИЙ АЙМАГ БЭРХ ТОСГОН 120 ХҮҮХДИЙН ДОТУУР
БАЙРНЫ БАРИЛГА

РЕСТОРАНЫ БАРИЛГА ТААЗНЫ БАЙГУУЛАЛТ 1-р давхар

Архитектор	Э.Мөнхбаясгалан	Е.Г. Шифр:	Масштаб:	Үе шат: А3
Гүйцэтгэсэн	Э.Мөнхбаясгалан	ҮӨ-01/2023		Огноо: 2024
Шалгасан	Ж.Мандахбаяр	Т.Г. Шифр:	Зургийн дугаар: 43	Хуудас: 46

ШАТНЫ ХЭСГИЙН ОГТЛОЛ

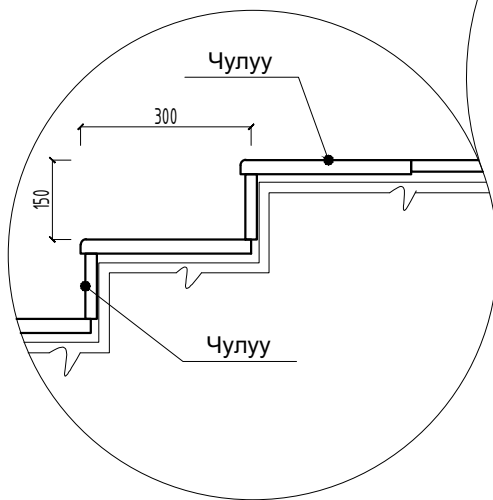
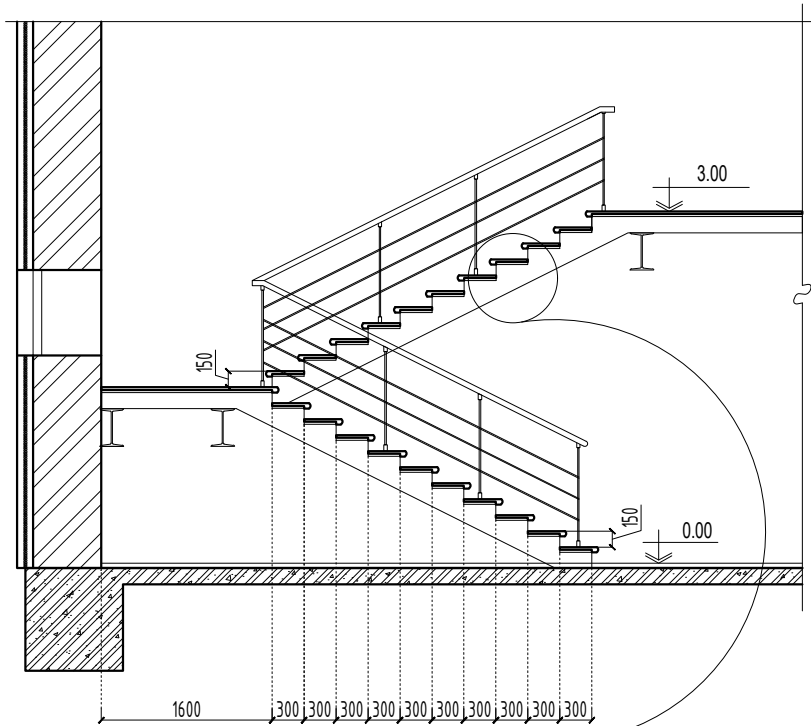
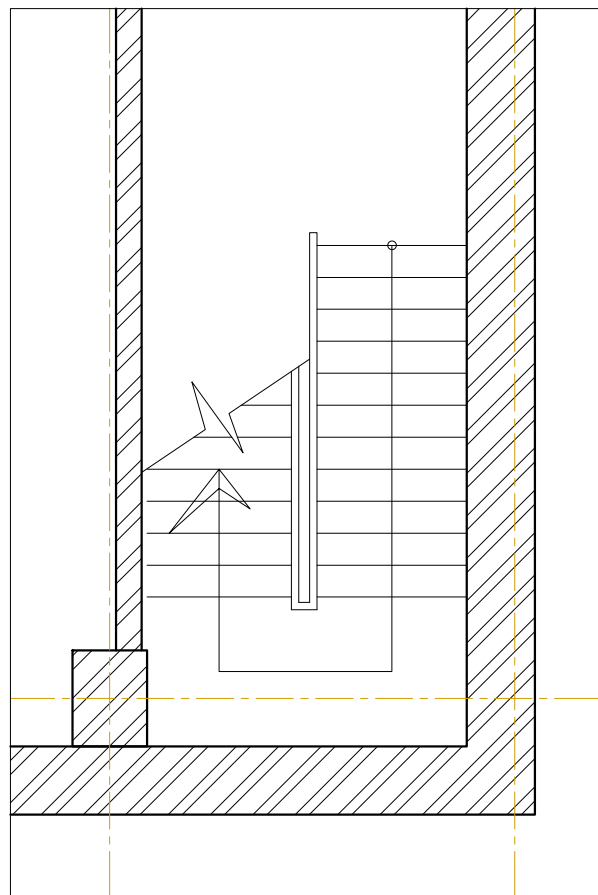

“ҮЙЛСТ-ӨРГӨӨ” ХХК
Барилгын зураг, төсөл
УБ хот, ЧД 13 хороо 21-р байр, 340
тотм. Утас: 99996240, 80275351

ХЭНТИЙ АЙМАГ БЭРХ ТОСГОН 120 ХҮҮХДИЙН ДОТУУР
БАЙРНЫ БАРИЛГА

ШАТНЫ ХЭСГИЙН ОГТЛОЛ

Үе шат: АЗ

Архитектор	Э.Мөнхбаясгалан
Гүйцэтгэсэн	Э.Мөнхбаясгалан
Шалгасан	Ж.Мандахбаяр

Е.Г. Шифр:	Масштаб:
ҮӨ-01/2023	Зургийн дугаар: 4.4
Т.Г. Шифр:	

Огноо:	Хуудас:
2024	46

F

АЗ

1 2 3 4 5 6 7 8



ХАРАГДАХ БАЙДАЛ

A



B



C

D



E



F



ХЭНТИЙ АЙМАГ БЭРХ ТОСГОН 120 ХҮҮХДИЙН ДОТУУР

БАЙРНЫ БАРИЛГА

ХАРАГДАХ БАЙДАЛ

Үе шат: А3

Архитектор	Э.Мөнхбаясгалан	Е.Г. Шифр:	Масштаб:	Огноо:
Гүйцэтгэсэн	Э.Мөнхбаясгалан	ҮӨ-01/2023		2024
Шалгасан	Ж.Мандахбаяр	Т.Г. Шифр:	Зургийн дугаар: 45	Хуудас: 46

1 2 3 4 5 6 7 8 А3

1 2 3 4 5 6 7 8



ХАРАГДАХ БАЙДАЛ

A



B



C

A

B

C

D



E



D

E

F



ХЭНТИЙ АЙМАГ БЭРХ ТОСГОН 120 ХҮҮХДИЙН ДОТУУР

БАЙРНЫ БАРИЛГА

ХАРАГДАХ БАЙДАЛ

Үе шат: А3

Архитектор	Э.Мөнхбаясгалан	Е.Г. Шифр:	Масштаб:	Огноо:
Гүйцэтгэсэн	Э.Мөнхбаясгалан	ҮӨ-01/2023		2024
Шалгасан	Ж.Мандахбаяр	Т.Г. Шифр:	Зургийн дугаар: 46	Хуудас: 46

1 2 3 4 5 6 7 8 А3

"ҮЙЛСТ-ӨРГӨӨ ХХК"

(Тусгай зөвшөөрлийн дугаар ЭТ19-689/19 Улаанбаатар хот Чингэлтэй дүүрэг 13-р хороо 21-р байр 340 тоот
Утас: 99996240,80275351)

ЕГ Шифр: ҮӨ-01/2024

Хэнтий аймаг, Бэрх тосгон

120 ХҮҮХДИЙН СУУДАЛТАЙ ДОТЧУР БАЙРНЫ БАРИЛГА

/ХАЛААЛТ АГААР СЭЛГЭЛТ-ХАС/

Захирал /Ж.Мандахбаяр/

Инженер /Э.Цолмонгэрэл/

Улаанбаатар хот
2024 он

ТАЙЛБАР БИЧИГ

Хэнтий аймаг, Бэрх тосгон, Баянхайрхан баг " 120 хүүхдийн дотуур байрны барилга"-ын Халаалт, Агаар сэлгэлтийн ажлын зургийг барилга, архитектурын даалгаврыг үндэслэн засварын зураг төслийг боловсруулав.

Дараах норм ба дүрмүүдийг мөрдлөг болгон хийлээ.

1. Барилгад хэрэглэх уур амьсгал ба геофизикийн үзүүлэлт БНБД 23-01-09
2. Барилгын дулаан хамгаалалт БНБД 25-01-20
3. Халаалт, агаар сэлгэлт ба кондиционер БНБД 41-01-11
4. Олон нийт иргэний барилга БНБД 31-03-03
5. Авто зогсоолын норм дүрэм БНБД 21-05-10
6. Халаалт агаар сэлгэлт ба кондиционерийн системийн ажлын зураг MNS 3240:2013
7. Халаалт, агаар сэлгэлт, кондиционер, хөргөлтийн системийн таних тэмдэг MNS 3333:2013
8. Барилга, байгууламжийн зураг төсөл зохиох галын аюулгүйн норм БНБД 21-02-02
9. Ерөнхий боловсролын сургуулийн барилгын төлөвлөлт БНБД 31-25-22

1. Халаалт, Агаар сэлгэлтийн системийн тооцоог дараах нөхцөлөөр тооцооло.
 - Гадна агаарын хэм хүйтний улиралд -34.7°C
 - Галлагааны хугацаа 224 хоног
2. Дулаан зөөгчийн температур
 - өгөх усны хэм 90°C
 - буцах усны хэм 70°C
3. Зонхилох өрөөны хэм 20°C

ХАЛААЛТ:

Барилгын халаалтын систем нь 2 дулааны үзэлтэй бөгөөд баруун жигүүр, зүүн жигүүрт хуваагдан түгээгдэнэ. Халаалтын систем нь 1 давхрын шалаар сувгагт түгээгдэж босоо шугамуудад холбогдоно. Халаалтын түгээх шугамыг нормын дагуу сайтар дулаалж өнгийн туузаар орооно. Барилгын халаалтын системийг коллектортой доороос түгээлттэй, 2 хоолойт мухардмал эргэлттэй систем байхаар төлөвлөв. Халаалтын системийн түгээх болон дүсад бүх босоо шугамыг ган яндангаар хийхээр зурагт тусгав. Халаах хэрэгслийн марк, хүчин чадлыг Вт-аар, байгуулалтын зурагт үзүүлэв. Халаалтын системийн босоо шугамуудад ус юүлэгч, даралт тохируулах баланслагч хаалт, зардал тохируулах баланслагч хаалт дээд цэгт автомат хий авгагч угсарч өгнө, ус юүлэх хэсэгт цорго гагнаж хаалт угсарна. Халаах хэрэгслээр "Kogado" фирмын ган радиатор төлөвлөв. Үг халаах хэрэгслийн К-н хажуугаас, V-н доороос холболттой болно. Халаах хэрэгслийг давхар дүрт угсрах хуваарилах хайрцагнаас метал пластмассан хоолойгоор холбож, тертостат хаалт, хий авгагчаар тоноглоно. Хуваарилагчийг онгойдог хайрцагт байрлуулан таслах хаалт, хог шүүгч, автомат хий авгагчаар тоноглоно. Метал пластмассан хоолойг шалны бэлтгэл хийцэд дулаалгатай угсрах ба хоолойн дагуух хийцийг БА-ийн зурагт заасан шалны хийцлэлээр хийнэ. Халаалтын ган хоолой, хуванцар хоолойн дулаалгын материалд $\lambda=0.05$ вт/м °C байх материалыг сонгож түгээх магистрал ба салбар шугамуудыг дулаална. Системийг угсарч дууссаны дараа заслыг ажил эхлэхийн өмнө $P= P_{аж} * 1.25$ ата даралттай усаар шахаж шалгана.

АГААР СЭЛГЭЛТ:

1-р давхрын хооллох заал, халуун цехийн өрөөнд механик агаар сорох систем, агаар оруулах систем төлөвлөж сэнсийг тухайн давхар дүрт нь байрлуулна. Ариун цэврийн өрөөнд сэнстэй сараалжтай ердийн сорох систем төлөвлөв. Агаар сэлгэлтийн системийн агаар дамжуулах хоолойг цайрдсан гөлмөн төмөр хоолойгоор хийхээр төлөвлөв. Механик системийн тоног төхөөрөмжөөр Чех-н RUCK фирмын агаар сорох болон оруулах цогц төхөөрөмж сонгов. Эдгээр төхөөрөмж нь таазнаас өлгөгдөнө. Тоног төхөөрмжийг dy-16 резва төмөрөөр өлгөх бол агаар дамжуулах хоолойг dy-12 резвагаар таазнаас өлгөнө. Агаар сэлгэлтийн системийн барилгын хучилтаас дээших хэсгийг дулаалж, тоосгон шахтан дотор угсарна. Сорох сараалжийг давхрын шалнаас 2,20 м угсарна. Халаалтын улирал эхлэх үед агаар оруулах системийн дүүргэлтийг шалгах ёстой. Системийг ажиллах үед манометрийн заалт дүүрсэн тохиолдолд тэжээлийн саваар үл хөлдөх шингэнээр дүүргэлт хийж байх.

Давхар болгонд дуу чимээ тусгаарлах түгжээг хийнэ. Хучилтаас дээш агаар дамжуулах хоолой явсан сувгийн хөндий зайг агаар зайлуулах шахтын амсар хүртэл шилэн хөвөнгөөр дүүргэж, амсарыг бетондож битүүлнэ.

ХӨДӨЛМӨР ХАМГААЛАЛ:

Халаалт, агаар сэлгэлтийн системийн тоног төхөөрөмж, материалыг зурагт зааснаас өөрөөр техник, галын болон эрүүл ахуйн шаардлага хангасан тоног төхөөрөмж материалаар гүйцэтгэж болно. Үүний тулд зурагт мүүвэрт шаардлагатай техникийн үзүүлэлтүүдийг зааж өгсөн болно. Халаалтын дулаалгатай яндан хоолойг материалын мүүвэрт заасан техникийн үзүүлэлтийн материалаар дулаална. Яндан хоолойг будахын өмнө зохих даралтаар шахаж гидравлик туршилт хийх хэрэгтэй. Халаалтын системийг угсарч дууссаны дараа заслын ажил эхлэхийн өмнө 10атм даралттай усаар шахаж шалгана. Халаалт, агаар сэлгэлтийн системийн угсралтын ажлыг БНБД12-03-04 "Барилгын үйлдвэрлэлийн хөдөлмөрийн аюулгүй ажиллагааны дүрэм", БН12-101-05 "Барилга угсралтын ажилд мөрдөх хөдөлмөр хамгааллын үлгэрчилсэн дүрэм" -ийн холбогдох заалтуудыг мөрдлөг болгоно.

ХАС-ЫН ТОЙМ ЗУРАГ

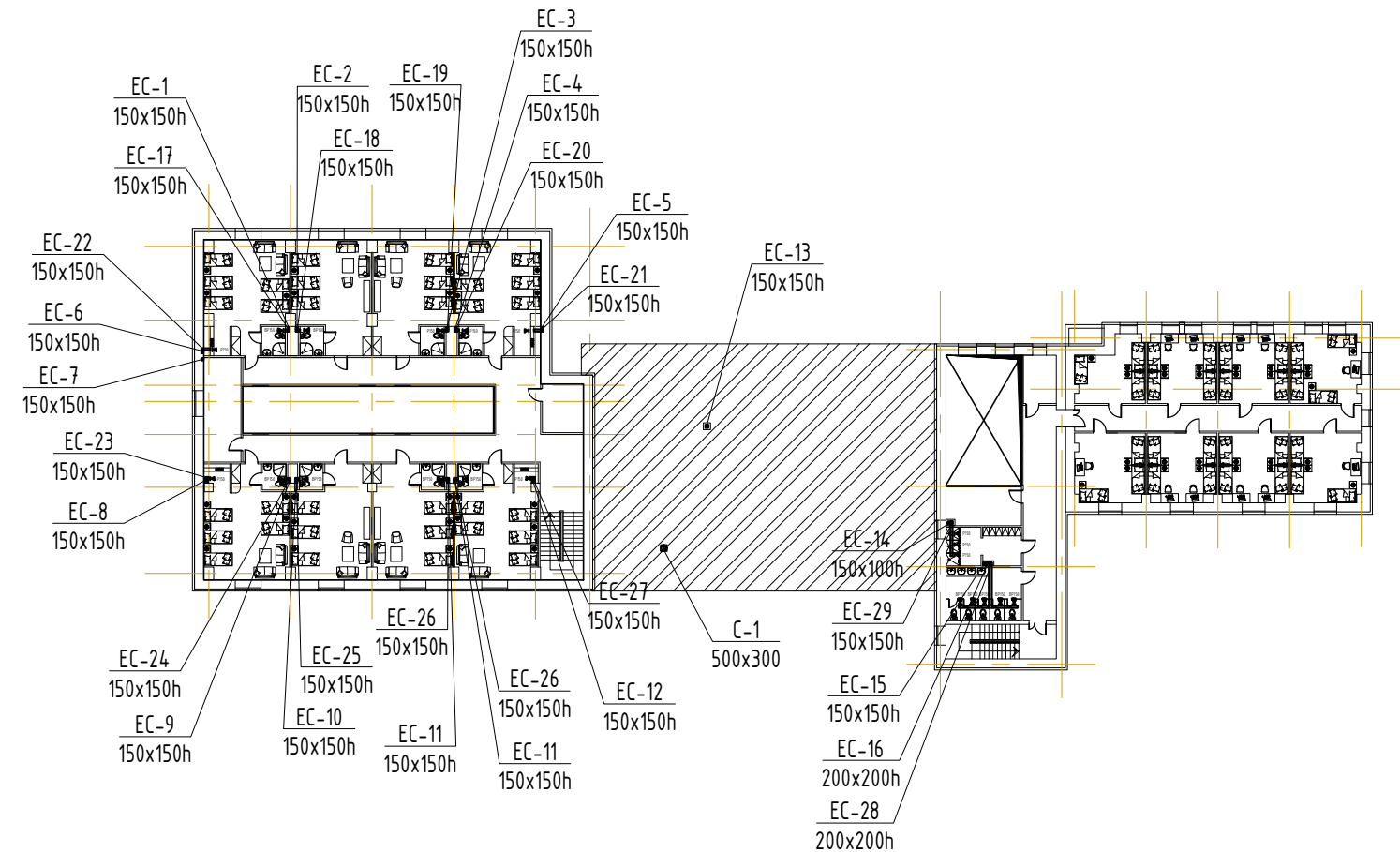

ҮНДСЭН ҮЗҮҮЛЭЛТ

Барилга байгууламжийн нэр	Эзлэхүүн V м ³	Гадна агаарын температур $t_{г}$ °C	Дулааны ачаалал, Вт(ккал/цаг)				Хүйтэн зарцуулалт /кВт/	Цахилгаан хөдөлгүүр шил чадал /кВт/
			Халаалт	Агаар сэлгэлт	Халуун ус	Бүгд		
120 Хүүхдийн дотуур байр		-34.7	75662 (65069)			75662 (65069)	-	-



ХЭНТИЙ АЙМАГ БЭРХ ТОСГОН 120 ХҮҮХДИЙН ДОТУУР БАЙРНЫ БАРИЛГА

Тайлбар бичиг, тойм зураг, үндсэн үзүүлэлт

Үе шат: А,3

Инженер	Э.Цолмонгэрэл	Е.Г. Шифр: ҮӨ-01/2024	Масштаб: М:100	Огноо: 2023
Гүйцэтгэсэн	Э.Цолмонгэрэл	Т.Г. Шифр:	Зургийн дугаар: ХАС-1	Хуудас: 11
Шалгасан	М.Баяраа			

ХАШИХ ХИЙЦИЙН ДУЛААН ДАМЖУУЛАЛТЫН ҮЗҮҮЛЭЛТ

Д/д	Хаших хийцийн нэр	Материал				R м²С/Вт	K Вт/м²С
		Нэр	Нягт	Зузаан	ДДК		
			кг/м³	М	Вт/м²С		
1	Хана	Гадна фасадны чулуун будаг	-	-	-	-	-
		Торттой шавардлага	1800	0.02	0.76	0.026	-
		Дулаалга XPS	28-32	0.15	0.03	5	-
		Тоосгон хана	2500	0.64	0.7	0.91	-
		Профиль төмөр	-	-	-	-	-
		Гилсэн хавтан	-	-	-	-	-
		Илчийн эсэргүүцэл	-	-	-	-	6.1
2	Хучилт	Хар цаас 1 үе /чулуунай/	600	0.001	0.17	0.006	-
		Хар цаас 2 үе /чулуугүй/	600	0.001	0.17	0.006	-
		Бетон зуурмаг тэгшилгээ	2500	0.05	0.76	0.066	-
		Дулаалга XPS	25-32	0.25	0.41	0.610	-
		Хар цаас 1 үе	600	0.2	0.041	4.878	-
		Хучилтын хавтан	2500	0.22	1.92	0.115	-
		Гилсэн тааз	-	-	-	-	-
		Дулаан өгөлтийн итгэлцүүр	-	-	-	5.9	0.17
3	Цонх	Цонх	-	-	-	0.60	1.66
5	Гадна хаалга	Гадна хаалга	-	-	-	0.90	1.11
6	Шал	Шалны тэгшилгээ	1800	0.05	0.76	0.065	-
		Бетон шал	1800	0.15	0.76	0.19	-
		Дулаалга XPS	28-32	0.15	0.03	5	-
		Дулаан өгөлтийн итгэлцүүр	-	-	-	5.2	0.19

ТАНИХ ТЭМДЭГ

Д/д	Хашлага хийцийн нэр	Тэмдэглэгээ	
		Байгуулалт	Тойм
1	Халаалтын өгөх шугам		
2	Халаалтын буцах шугам		
3	Яндан хоолойн дулаалга		
4	Яндан хоолойг угсрах налуу		
5	Бөмбөлгөн хаалт		
6	Ус дуулагч		
7	Зардал ба даралт тохируулах баланслагч хаалт		
8	Халаалтын хавтгайлжин радиатор		
9	Хуваарилах хайрцаг		
10	Хуваарилах гребонек		
11	Халаалтын босоо шугам	ХБШ-1	ХБШ-1
12	Агаар дамжуулах хоолой, /өргөн ба өндөр/		
13	Агаар сорох механик ажиллагаатай систем	C-1	C-1
14	Агаар оруулах механик ажиллагаатай систем	O-1	O-1
15	Агаар сорох сараалж		
16	Агаар өгөх сараалж		
17	Агаар сорох сэнс		
18	Агаар тохируулах хаалт		



ХЭНТИЙ АЙМАГ БЭРХ ТОСГОН 120 ХҮҮХДИЙН ДОТЧУР БАЙРНЫ
БАРИЛГА

Хаших хийцийн үзүүлэлт, таних тэмдэг

Үе шат: А.3

Инженер	Э.Цолмонгэрэл	Е.Г. Шифр: ҮӨ-01/2024	Масштаб: М:100	Огноо: 2023
Гүйцэтгэсэн	Э.Цолмонгэрэл	Т.Г. Шифр:	Зургийн дугаар: ХАС-2	Хуудас: 11
Шалгасан	М.Баяраа			

ЗУРГИЙН ЖАГСААЛТ			
Д/д	Формат	Нэрс	Тайлбар
1	A3	Тойм байгуулалт, техникийн үзүүлэлт, тайлбар бичиг	ХАС-1
2	A3	Хашлага хийцийн дулаан дамжилтын үзүүлэлт, таних тэмдэг	ХАС-2
3	A3	Зургийн жагсаалт, материалын түүвэр	ХАС-3
4	A3	Материалын түүвэр	ХАС-4
5	A3	Материалын түүвэр	ХАС-5
6	A3	Материалын түүвэр	ХАС-6
7	A3	1-р давхрын халаалтын системийн байгуулалт	ХАС-7
8	A3	2-р давхрын халаалтын системийн байгуулалт	ХАС-8
9	A3	Халаалтын системийн түгээх шугамын тойм	ХАС-9
10	A3	1-р давхрын агаар сэлгэлтийн системийн байгуулалт	ХАС-10
11	A3	2-р давхрын агаар сэлгэлтийн системийн байгуулалт	ХАС-11
12	A3	Агаар сэлгэлтийн системийн тойм	ХАС-12

1	ГОСТ, Марк	Материалын нэр	Тоо, хэмжээ	Жин, кг	Тайлбар
С-2 систем					
1	ELKI 6035 E2 11	Сэнсний агрегат L= 3000 м ³ /цаг	1.0	=	комп
2	--"--	N=1.2 кВт, H=250, I=2.4A	-	=	-
3	--"--	Зөөлөн холбоос 600x300h	2.0	=	шир
4	Гост 19904-76 δ=0.7мм	Агаар дамжуулах хоолой 400x350	6.0	=	у/м
5	Гост 19904-76 δ=0.7мм	Агаар дамжуулах хоолой 600x350	12.0	=	у/м
6	I=0.05 Вт/м ⁰ С	Агаар дамжуулах хоолойн дулаалга	12.0	=	у/м
7	ГОСТ 8946-75	Отвод 400x350	4.0	=	шир
8	ГОСТ 8946-75	Отвод 600x350	2.0	=	шир
9	ГОСТ 8946-75	Гуравлагч, 400x350/400x350/600x350	2.0	=	шир
10	--"--	Тохируулах хаалт P400x350	2.0	=	шир
11	--"--	Агаар сорох зонт P1500x1600	2.0	=	шир
12	--"--	Үл буцах хаалт	1.0	=	шир
13	--"--	Чдирдлага	1.0	=	шир

ХЭНТИЙ АЙМАГ БЭРХ ТОСГОН 120 ХҮҮХДИЙН ДОТЧУР БАЙРНЫ БАРИЛГА					
Материалын түүвэр					Үе шат: А.3
Инженер Гүйцэтгэсэн Шалгасан	Э.Цолмонгэрэл	Э.Цолмонгэрэл	Е.Г. Шифр: ҮӨ-01/2024	Масштаб: М:100	Огноо: 2023
	М.Баяраа	Т.Г. Шифр:	Зургийн дугаар: ХАС-3	Хуудас: 11	

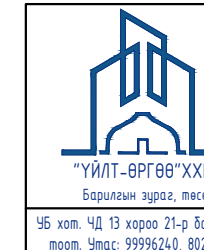

1		2		3		4		5		6		7		8					
A	1	ГОСТ, Марк	Материалын нэр	Тоо, хэмжээ	Жин, кг	Тайлбар													
	Халаалтийн систем																		
	1	ГОСТ-3262-75, P≥1.0МПа, T≥200°C	Ус хий дамжуулах хоолой Ф20	1066.0	1.28	у/м													
	2	" "	Ус хий дамжуулах хоолой Ф25	146.0	1.28	у/м													
	3	" "	Ус хий дамжуулах хоолой Ф32	126.0	1.28	у/м													
	4	" "	Ус хий дамжуулах хоолой Ф40	198.0	1.28	у/м													
	5	" "	Ус хий дамжуулах хоолой Ф50	174.0	1.28	у/м													
	B	6	Эрдэст хөвөн I=0,05Вт/м°C	Хоолойн дулаалга δ=50мм Ф20	63.0	=	у/м												
		7	Эрдэст хөвөн I=0,05Вт/м°C	Хоолойн дулаалга δ=50мм Ф25	22.0	=	у/м												
		8	Эрдэст хөвөн I=0,05Вт/м°C	Хоолойн дулаалга δ=50мм Ф32	126.0	=	у/м												
		9	Эрдэст хөвөн I=0,05Вт/м°C	Хоолойн дулаалга δ=50мм Ф40	198.0	=	у/м												
		10	Эрдэст хөвөн I=0,05Вт/м°C	Хоолойн дулаалга δ=50мм Ф50	174.0	=	у/м												
		C	11	ГОСТ-3262-75, P≥1.0МПа, T≥150°C	Отвод 90° Ф20	112.0	=	шир											
	12		" "	Отвод 90° Ф25	26.0	=	шир												
	13		" "	Отвод 90° Ф32	12.0	=	шир												
	14		" "	Отвод 90° Ф40	22.0	=	шир												
15	" "		Отвод 90° Ф50	24.0	=	шир													
16	ГОСТ-3262-75, P≥1.0МПа, T≥150°C		Шилжвэр, 20 / 25	42.0	=	шир													
D	17	" "	Шилжвэр, 25 / 32	22.0	=	шир													
	18	" "	Шилжвэр, 32 / 40	14.0	=	шир													
	19	" "	Шилжвэр, 40 / 50	4.0	=	шир													
	20	ГОСТ-3262-75, P≥1.0МПа, T≥150°C	Гуравлагч, 20x20x20	76.0	=	шир													
	21	" "	Гуравлагч, 25x20x25	26.0	=	шир													
	22	" "	Гуравлагч, 25x20x32	14.0	=	шир													
E	23	" "	Гуравлагч, 32x20x40	16.0	=	шир													
	24	" "	Гуравлагч, 40x20x40	12.0	=	шир													
	25	" "	Гуравлагч, 40x20x50	10.0	=	шир													
	26	" "	Гуравлагч, 50x20x50	12.0	=	шир													
	27	" "	Гуравлагч, 50x25x50	6.0	=	шир													
	28	ГОСТ-3262-75, P≥1.0МПа, T≥150°C	Ус дуулагч Ф20	62.0	=	шир													
F	29	" "	Ус дуулагч Ф50	4.0	=	шир													
	30	ГОСТ-3262-75, P≥1.0МПа, T≥150°C	Термостат хаалт Ф20	160.0	=	шир													
	31	ГОСТ-3262-75, P≥1.0МПа, T≥150°C	Буцах хаалт Ф20	160.0	=	шир													
	32	ГОСТ-3262-75, P≥1.0МПа, T≥150°C	Баланслагч хаалт Ф32	6.0	=	шир													
	33	" "	Бөмдөлгөн хаалт Ф20	64.0	=	шир													
	34	" "	Бөмдөлгөн хаалт Ф25	28.0	=	шир													
	35	" "	Бөмдөлгөн хаалт Ф32	8.0	=	шир													
	36	" "	Бөмдөлгөн хаалт Ф40	4.0	=	шир													
	37	" "	Бөмдөлгөн хаалт Ф50	4.0	=	шир													
38	" "									Баланслагч хаалт Ф20	32.0	=	шир						
39	" "									Баланслагч хаалт Ф25	14.0	=	шир						
40	" "									Баланслагч хаалт Ф40	4.0	=	шир						
41	" "									Баланслагч хаалт Ф50	4.0	=	шир						
42	" "									Автомат хий авагч Ф20	92.0	=	шир						
 ХЭНТИЙ АЙМАГ БЭРХ ТОСГОН 120 ХҮҮХДИЙН ДОТЧУР БАЙРНЫ БАРИЛГА Материалын түүвэр																			
										Инженер		Э.Цолмонгэрэл		Е.Г. Шифр: YB-01/2024		Масштаб: М:100		Үе шат: А,З	
										Гүйцэтгэсэн		Э.Цолмонгэрэл		Т.Г. Шифр:		Зургийн дугаар: ХАС-4		Огноо: 2023	
										Шалгасан		М.Баяраа						Хуудас: 11	
ҮБ хот, ЧД 13 хороо 21-р байр, 340 тоом, Утас: 99996240, 80275351																			

1	ГОСТ, Марк	Материалын нэр	Тоо, хэмжээ	Жин, кг	Тайлбар
Ердийн систем					
1	Гост 19904-76 δ=0.5мм	Агаар дамжуулах хоолой 150x100	174.0	=	у/м
2	Гост 19904-76 δ=0.5мм	Агаар дамжуулах хоолой 150x150	50	=	у/м
3	Гост 19904-76 δ=0.5мм	Агаар дамжуулах хоолой 200x150	140.0	=	у/м
4	Гост 19904-76 δ=0.7мм	Агаар дамжуулах хоолой 200x200	10.0	=	у/м
11	l=0.05 Вт/м ⁰ С δ=0.05м	Агаар дамжуулах хоолойн дулаалга	612.0	=	у/м
12	ГОСТ 8946-75	Отвод 150x100	26.0	=	шур
13	ГОСТ 8946-75	Отвод 150x150	8.0	=	шур
14	ГОСТ 8946-75	Отвод 200x150	8.0	=	шур
15	ГОСТ 8946-75	Отвод 200x200	4.0	=	шур
22	СЕ30Н ВР-К	Сараалж Р100x100 f=0.0065м ²	22.0	=	шур
23	СЕ30Н ВР-К	Сараалж Р150x150 f=0.0157м ²	12.0	=	шур
24	СЕ30Н ВР-К	Сараалж Р300x200 f=0.0451м ²	2.0	=	шур
24	--"--	Сэнстэй сараалж Р150x150 f=0.0157м ²	46.0	=	шур

 "ҮЙЛТ-ӨРГӨВ" ХХК Барилгын зураг, төсөл УБ хот, ЧД 13 хороо 21-р байр, 340 тоот. Утас: 99996240, 80275351	ХЭНТИЙ АЙМАГ БЭРХ ТОСГОН 120 ХҮҮХДИЙН ДОТЧУР БАЙРНЫ БАРИЛГА				
	Материалын түүвэр				Үе шат: А.3
	Инженер	Э.Цолмонгэрэл	Е.Г. Шифр: ҮӨ-01/2024	Масштаб: М:100	Огноо: 2023
	Гүйцэтгэсэн	Э.Цолмонгэрэл	Т.Г. Шифр:	Зургийн дугаар: ХАС-5	Хуудас: 11
Шалгасан	М.Баяраа				



1-Р ДАВХРЫН ХАЛААЛТЫН СИСТЕМИЙН БАЙГУУЛАЛТ М1:100

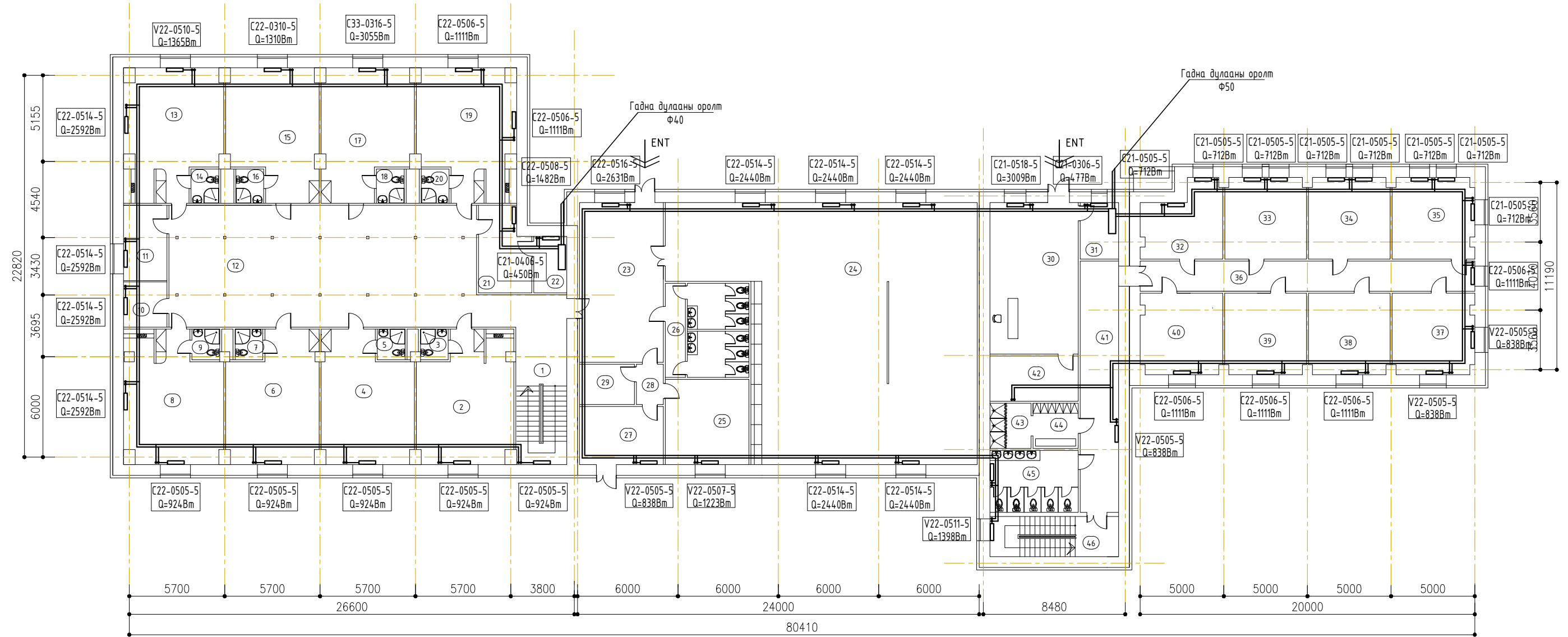

ХЭНТИЙ АЙМАГ БЭРХ ТОСГОН 120 ХҮҮХДИЙН ДОТУЧР БАЙРНЫ					
БАРИЛГА					
1-р давхрын халаалтын системийн байгуулалт					Үе шат: А.3
Инженер	Э.Цолмонгэрэл	Е.Г. Шифр:	Масштаб:	Огноо:	
Гүйцэтгэсэн	Э.Цолмонгэрэл	ҮӨ-01/2024		2024	
Шалгасан	М.Баяраа	Т.Г. Шифр:	Зургийн дугаар:	Хуудас:	
			ХАС-6	12	

2-Р ДАВХРЫН ХАЛААЛТЫН СИСТЕМИЙН БАЙГУУЛАЛТ М1:200

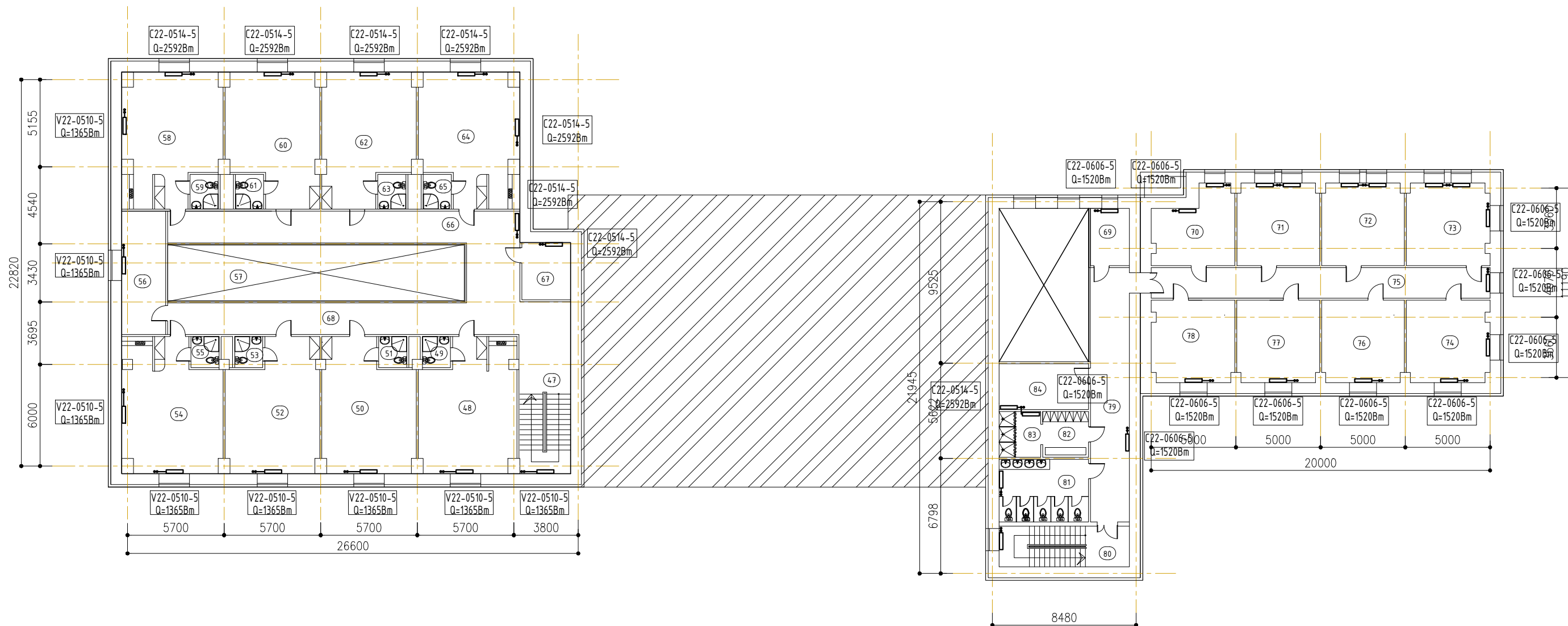

“ҮЙЛТ-ӨРГӨВ” ХХК
Барууны зурал, тасал
Ув хот, 48 13 хороо 23-р байр, 340
мөм. Утас: 9996240, 80275351

ХЭНТИЙ АЙМАГ БЭРХ ТОСГОН 120 ХҮҮХДИЙН ДОТУЧР БАЙРНЫ
БАРИЛГА

2-р давхрын халаалтын системийн байгуулалт

Үе шат: А.3

Инженер	Э.Цолмонгэрэл	Е.Г. Шифр:	Масштаб:	Огноо:
Гүйцэтгэсэн	Э.Цолмонгэрэл	ҮӨ-01/2024		2024
Шалгасан	М.Баяраа	Т.Г. Шифр:	Зургийн дугаар:	Хуудас:
			ХАС-7	12

ХАЛААЛТЫН СИСТЕМИЙН ТОЙМ М1:100

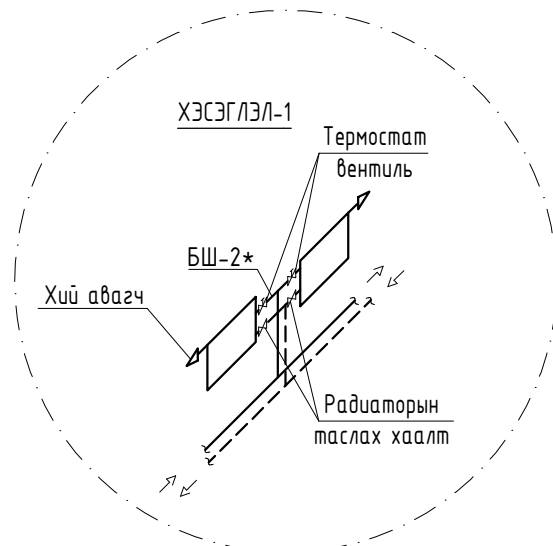
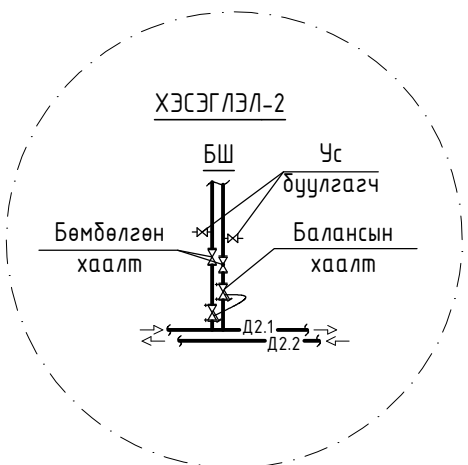
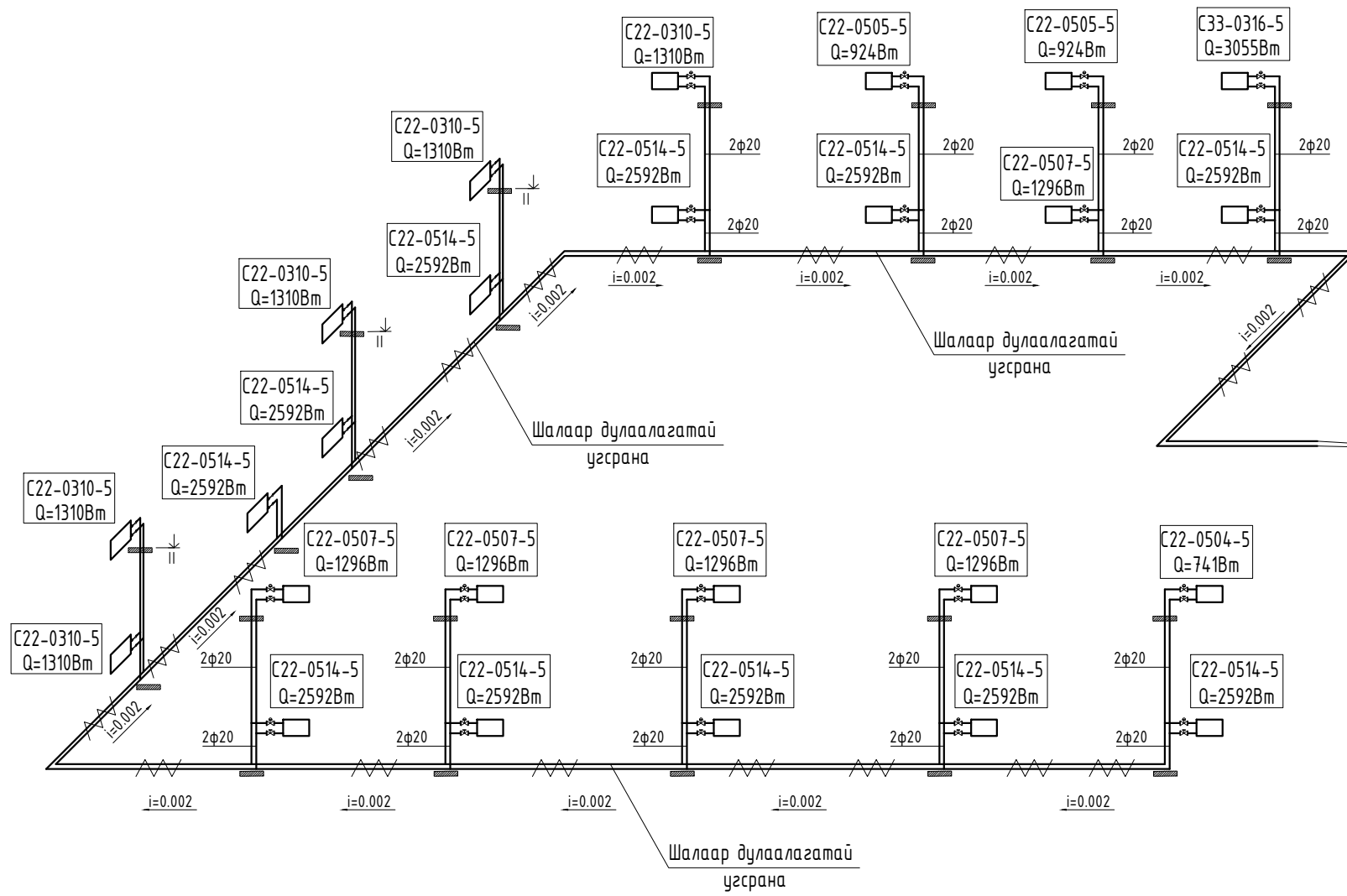

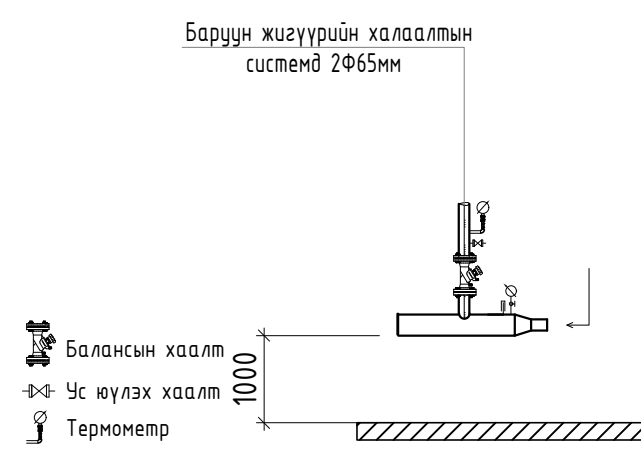
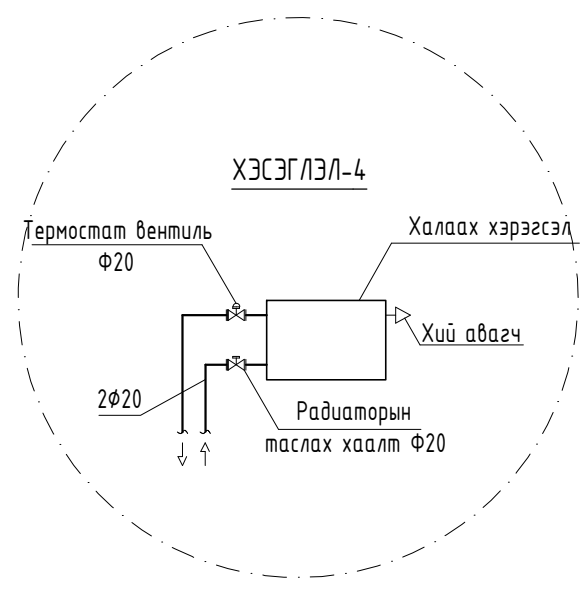
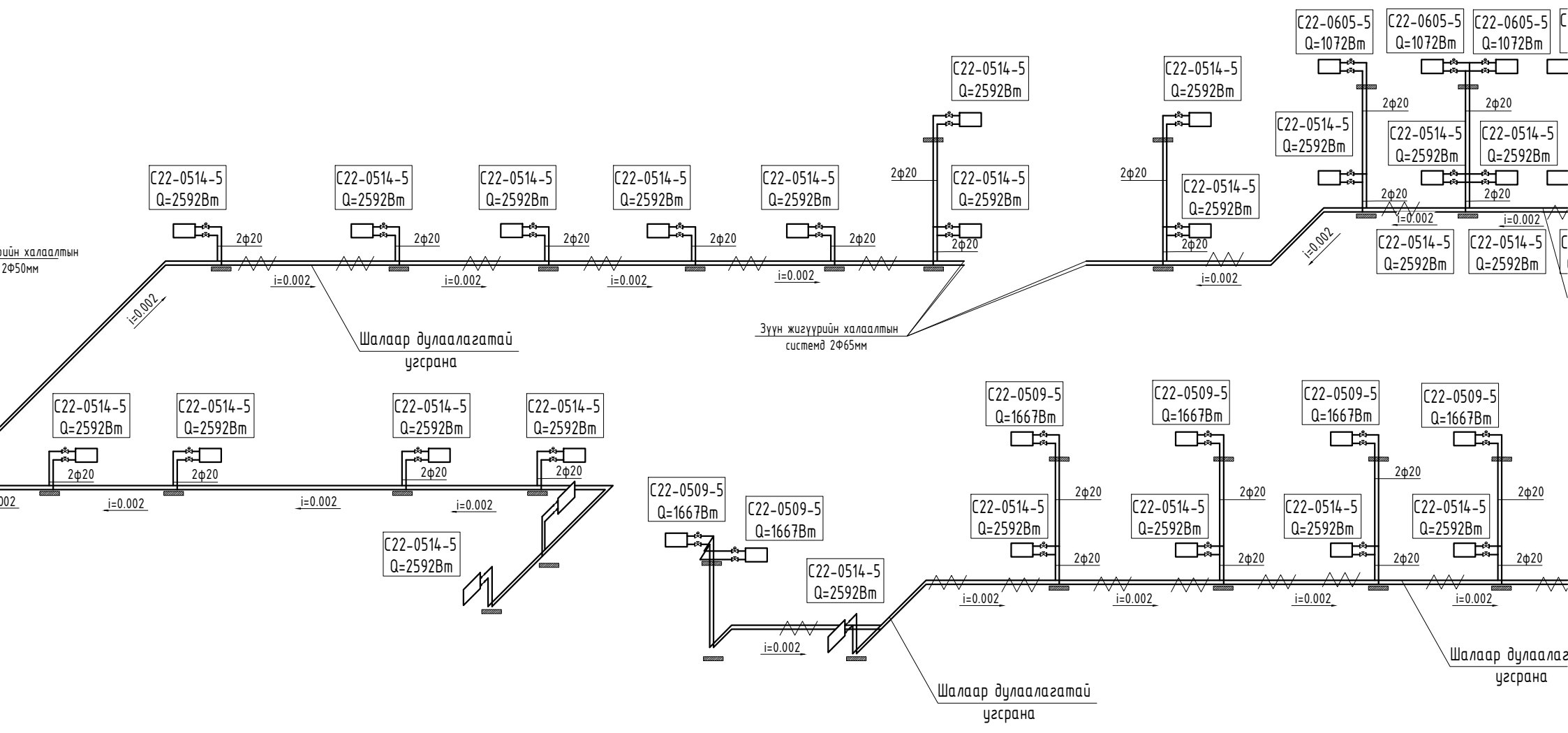

ХҮВ



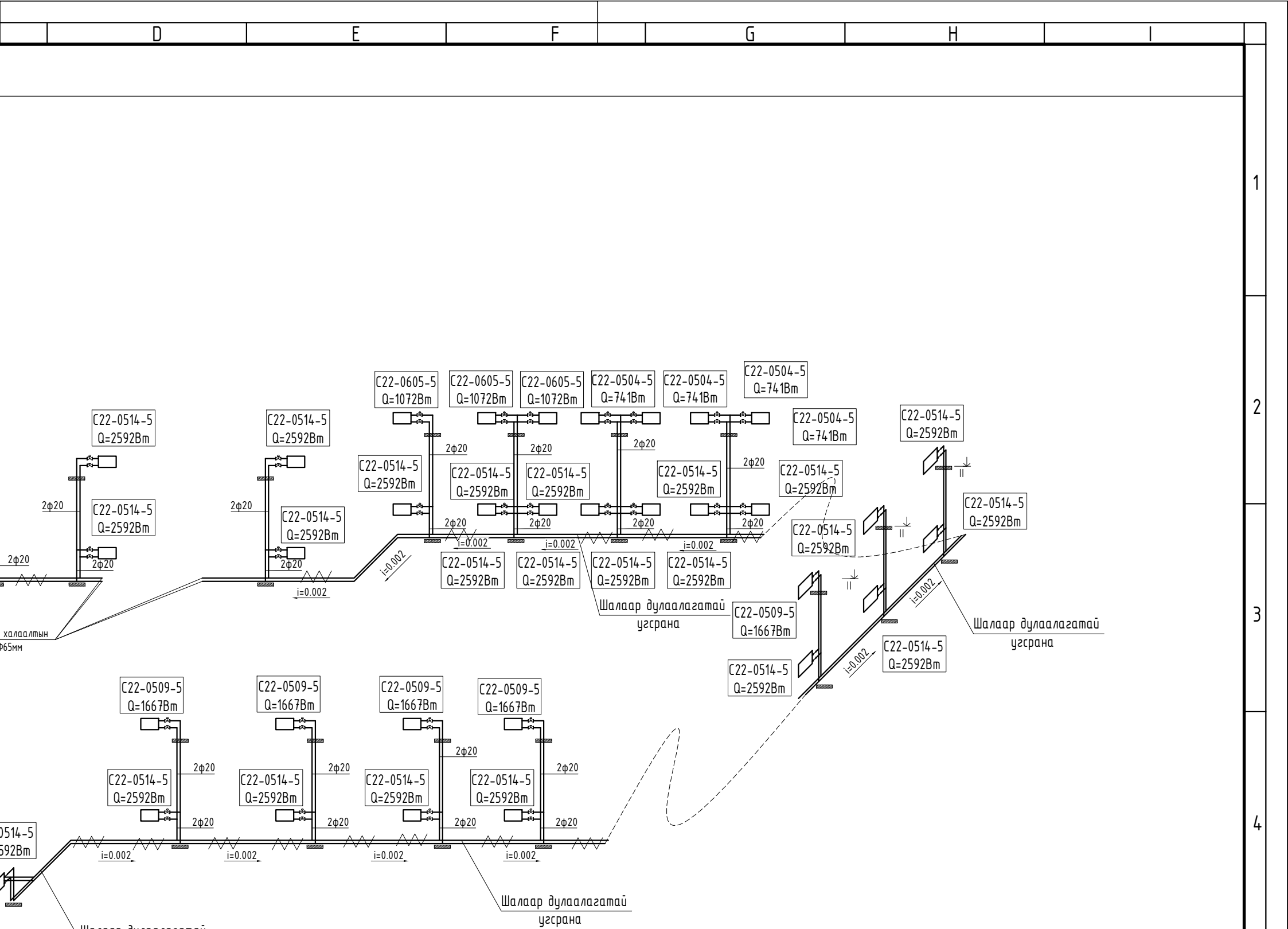

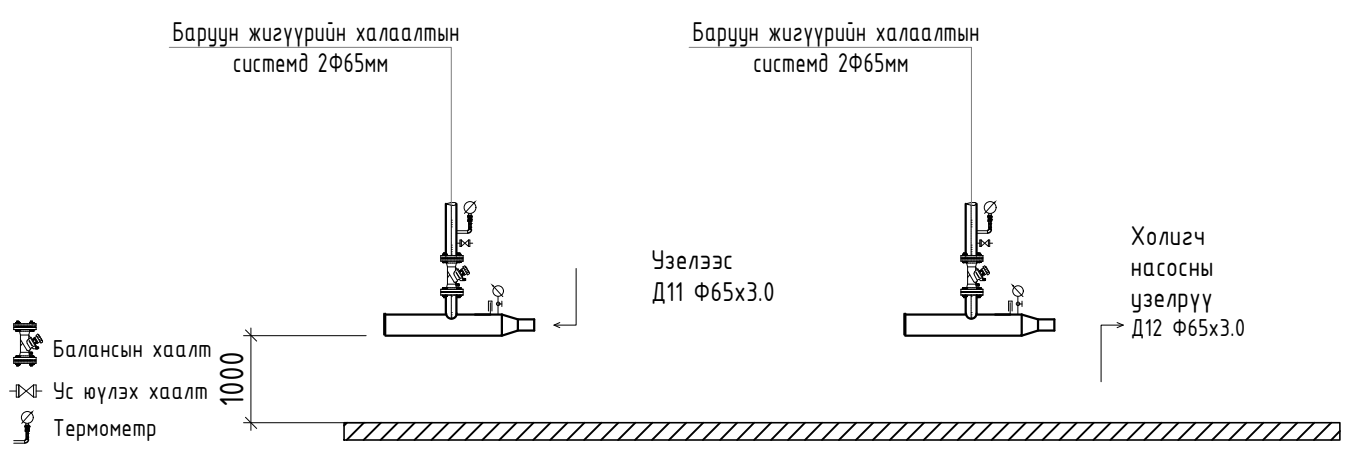

ХУВААРИЛАГЧИЙН ТОЙМ

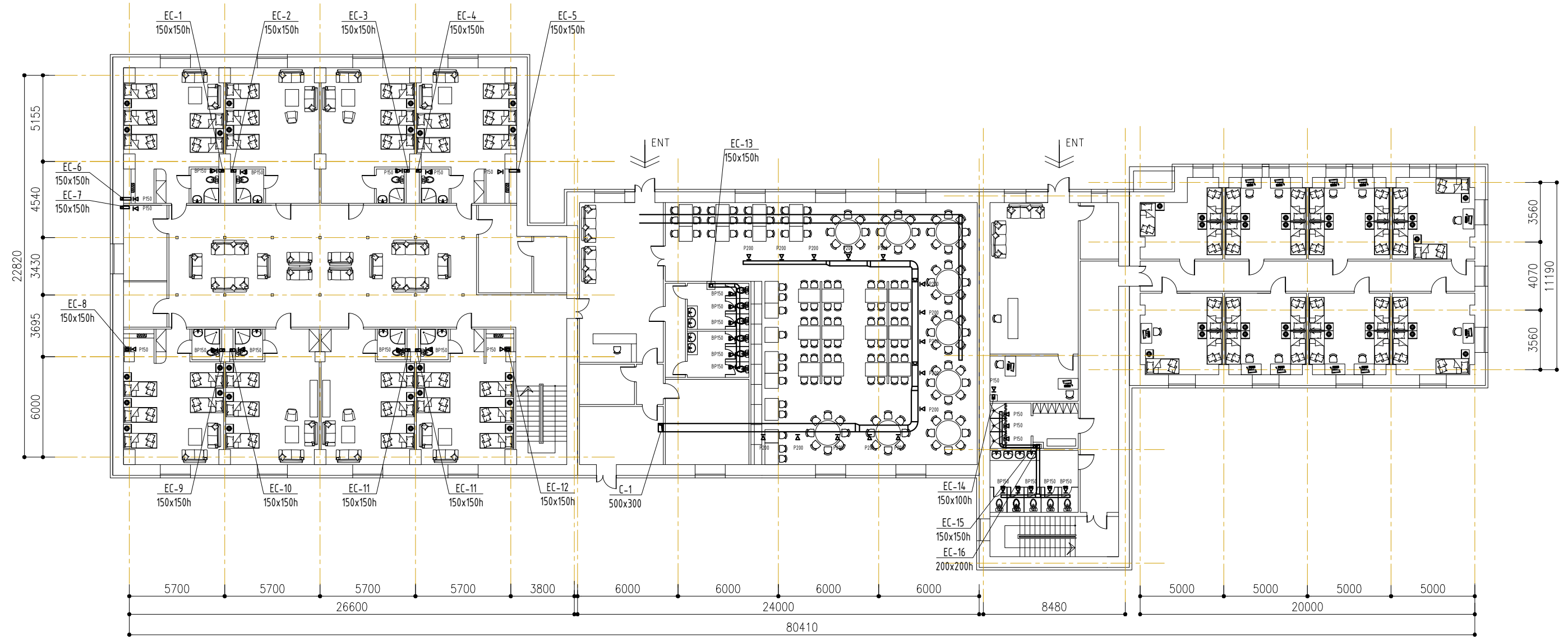

<p>"ҮЙЛТ-ӨРГӨӨ" ХХК Барилгын зураг, төсөл УБ хот, ЧД 13 хороо 21-р байр, 340 тоот. Утас: 99996240, 80275351</p>	ХЭНТИЙ АЙМАГ БЭРХ ТОСГОН 120 ХҮҮХДИЙН ДОТЧУР БАЙРНЫ БАРИЛГА				
	Халаалтын системийн тойм				Үе шат: А.3
	Инженер		Э.Цолмонгэрэл	Е.Г. Шифр: ҮӨ-01/2024	Масштаб: Огноо: 2024
	Гүйцэтгэсэн		Э.Цолмонгэрэл	Т.Г. Шифр:	Зургийн дугаар: ХАС-8
Шалгасан		М.Баяраа		Хуудас: 12	

1-Р ДАВХРЫН АГААР СЭЛГЭЛИЙН СИСТЕМИЙН БАЙГУУЛАЛТ М1:100



 <p>“ҮЙЛТ-ӨРГӨВ” ХХК Барууны дугаар, тасла УБ хот, 48 13 хороо 23-р байр, 340 мөмт. Утас: 99996240, 80275351</p>	ХЭНТИЙ АЙМАГ БЭРХ ТОСГОН 120 ХҮҮХДИЙН ДОТУУР БАЙРНЫ			
	БАРИЛГА			
	1-р давхрын агаар сэлгэлийн системийн байгуулалт			
	Инженер	Э.Цолмонгэрэл	Е.Г. Шифр:	Масштаб:
Гүйцэтгэсэн	Э.Цолмонгэрэл	ҮӨ-01/2024	Огноо:	2024
Шалгасан	М.Баяраа	Т.Г. Шифр:	Зургийн дугаар:	ХАС-9
				Хуудас: 12

2-Р ДАВХРЫН АГААР СЭЛГЭЛИЙН СИСТЕМИЙН БАЙГУУЛАЛТ М1:100

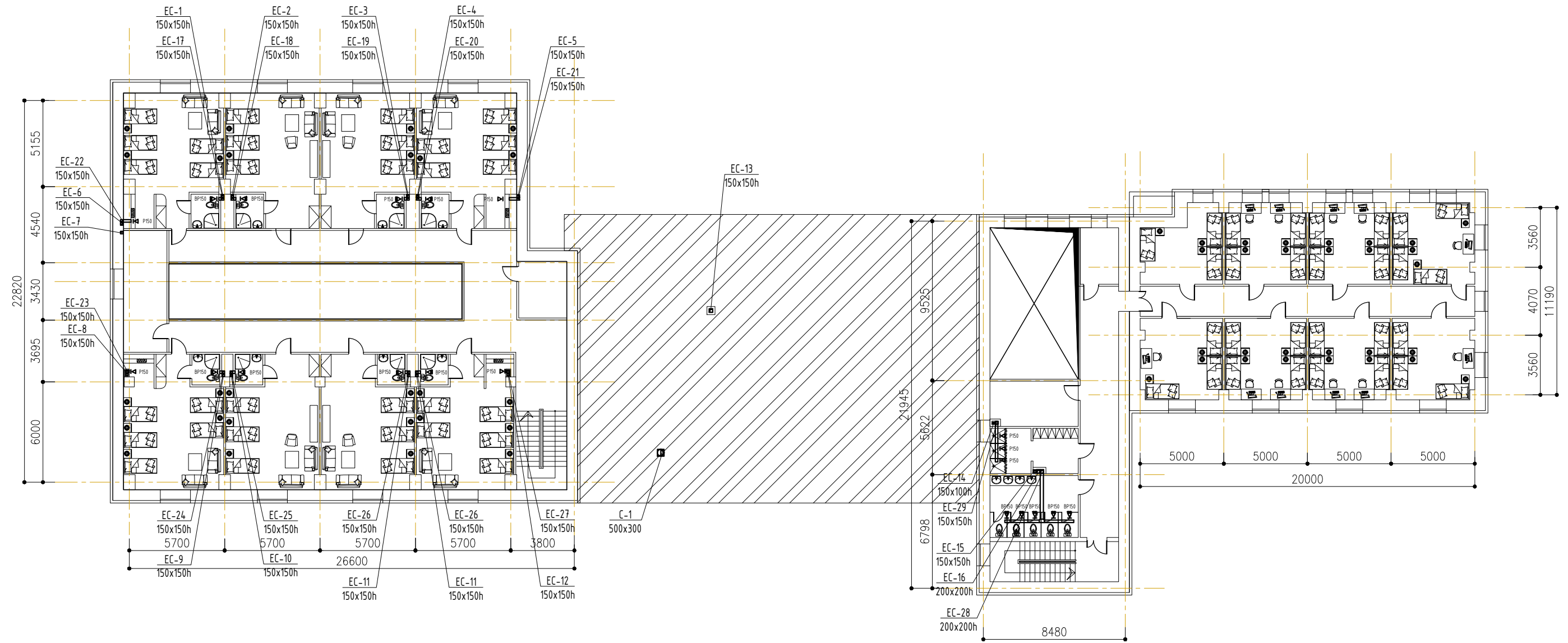

 <p>“ҮЙЛТ-ӨРГӨВ” ХХК Барууны дугаар, тасал Увс хот, 42-13 нумар 2-р байр, 340 модуль Утас: 99996240, 80275351</p>	ХЭНТИЙ АЙМАГ БЭРХ ТОСГОН 120 ХҮҮХДИЙН ДОТУУР БАЙРНЫ				
	БАРИЛГА				
	2-р давхрын агаар сэлгээлийн системийн байгуулалт				Үе шат: Д.3
	Инженер	Э.Цолмонгэрэл	Е.Г. Шифр:	Масштаб:	Огноо:
Гүйцэтгэсэн	Э.Цолмонгэрэл	ҮӨ-01/2024		2024	
Шалгасан	М.Баяраа	Т.Г. Шифр:	Зургийн дугаар:	Хуудас:	
			ХАС-10	12	

