

"МОНГОЛРОСЦВЕТМЕТ" ТӨҮГ, "БОР-ӨНДӨР" УБҮ, БАРИЛТ ЦЕХ ЗАСВАР ҮЙЛЧИЛГЭЭНИЙ СЕНДВИЧЭН БАРИЛГА

Хэншүү аумас, дархан сум, барсуул гурхан

"DOTLINE" ХХК
БАРИЛТЫН ЗЯРАГ ТӨСӨЛ, ТӨСӨВ

ET Шүфр: DL-07/22

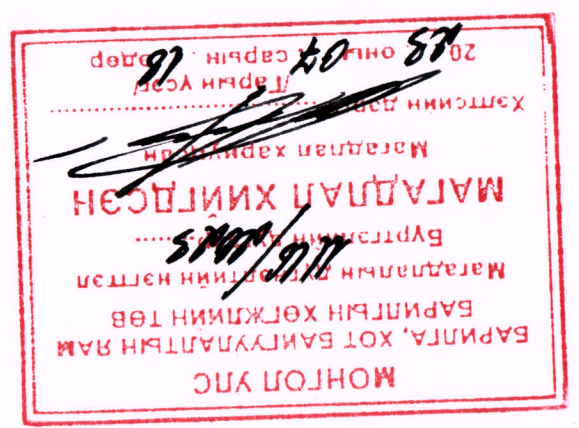

БОЛОРСҮҮЛЭГ:

Захирал

/Н. Гүрсэд/

ЗӨВШӨӨРӨЛЦӨН:

Хэншүү аумсүүн ерөнхүү архивекмор

/Ш. Аргундолоор/

Хэншүү аумсүүн Онцгой дэвдэгийн газрын дарга

/Ж. Эрдэнэдэм/

Хэншүү аумсүүн аргуу мэнхүүн газрын
ХАНГА ШАНГАШЯН ХЭВШЭХ НЯАМСҮҮН ГАЗРЫН ДАРГА

/Б. Энхдолоор/

Үндсн газар хом
2022 он



Улаанбаатар хот
2022 он

Захураг:/Н.Гүрсэд/
Зургууд ерөнхий ижтэй:/О.Бонор/



Ерөнхий төлөөлөгчийн хэсэг-ET
(ажлын зураг)

"МОНГОЛРОСЦВЕТМЕТ" ТӨҮГ, "БОР-ӨНДӨР" УБҮ, БАРИЛТ ЦЕХ ЗАСВАР ҮЙЛЧИЛГЭЭНИЙ СЕНДВИЧЭН БАРИЛГА

Хэншүү аймаг, Дархан сум, баруун гурхан

ET ШФР: DL-07/22

"ДОТЛИН" ХХК
БАРИЛТЫН ЗҮРАГ ТӨСӨЛ, ТӨСӨВ

"МОНГОЛРОСЦВЕТМЕТ" ТӨҮГ, "БОР-ӨНДӨР" УБҮ, БАРИЛТ ЦЕХИНИЙ		"ДОТЛИНЕ" ХХК	
Төхивийн дугаар: DL-07/22		Архитектор: М. Омгондагмар	
Хугацаа: ET-3		Гүйцэтгэсэн: М. Омгондагмар	
Үе шам: А.3		Масштаб: 1 : 500	
Тайлбар		"ДОТЛИНЕ" ХХК	

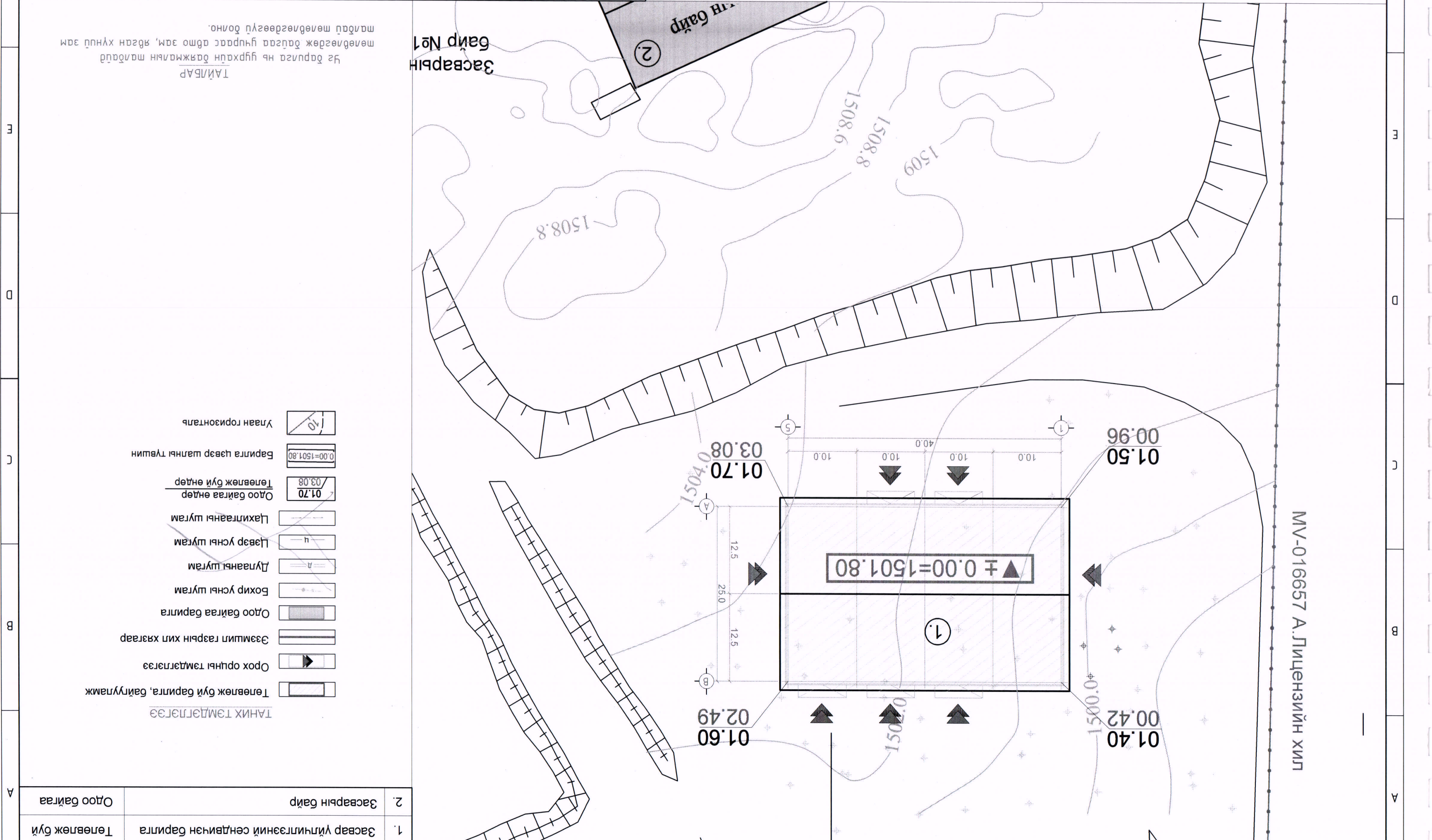

- ТАНИХ ТЭМДЭГЛЭГЭЭ
- Төлөвлөж буй барилга, байгууламж
 - Орох орцны тэмдэглэгээ
 - Эзэмшил газрын хил хязгаар
 - Одоо байгаа барилга
 - Бохир усны шугам
 - Дулааны шугам
 - Цэвэр усны шугам
 - Цахилгааны шугам
 - Одоо байгаа өндөр
 - Төлөвлөж буй өндөр
 - Барилга цэвэр шалны түвшин
 - Улаан горизонталь

ТАЙЛААР	ТӨДӨРХОЙЛОЛТ	Д/Д
Төлөвлөж буй	Засвар үйлчилгээний сандвнчэн барилга	1.
Одоо байгаа	Засварын байр	2.

ТАЙЛААР
 Үз барилга нь гурхайд нягтжмалын мэдээлд
 мөнгөндөгж байгаа гурхас өмө зам, явсан хүний зам
 тайлбар

ӨНДӨРЖИЛТ
 Архитектор: М. Омгондагмар
 Гүйцэтгэсэн: М. Омгондагмар
 Огноо: 2022.07

Улаанбаатар хом
2022 он

Архитектор: /М.Омзонбаатар/
Захурагч: /Н. Гүрсэд/



БАРИЛГА АРХИТЕКТУРЫН ХЭСЭГ БА
(ажлын зураг)

"МОНГОЛРОССЦЕВЕТМЕТ" ТӨҮГ, "БОР-ӨНДӨР" УБҮ, БАРГИЛТ ЦЕХ ЗАСВАР ҮЙЛЧИЛГЭЭНИЙ СЕНДВИЧЭН БАРИЛГА

Хэншүү аумаг, Дархан сум, барсуул гурхагү

ЕГ Шуфр: DL-07/22

"DOLINE" ХХК
БАРИЛГЫН ЗУРАГ ТӨСӨЛ, ТӨСӨБ

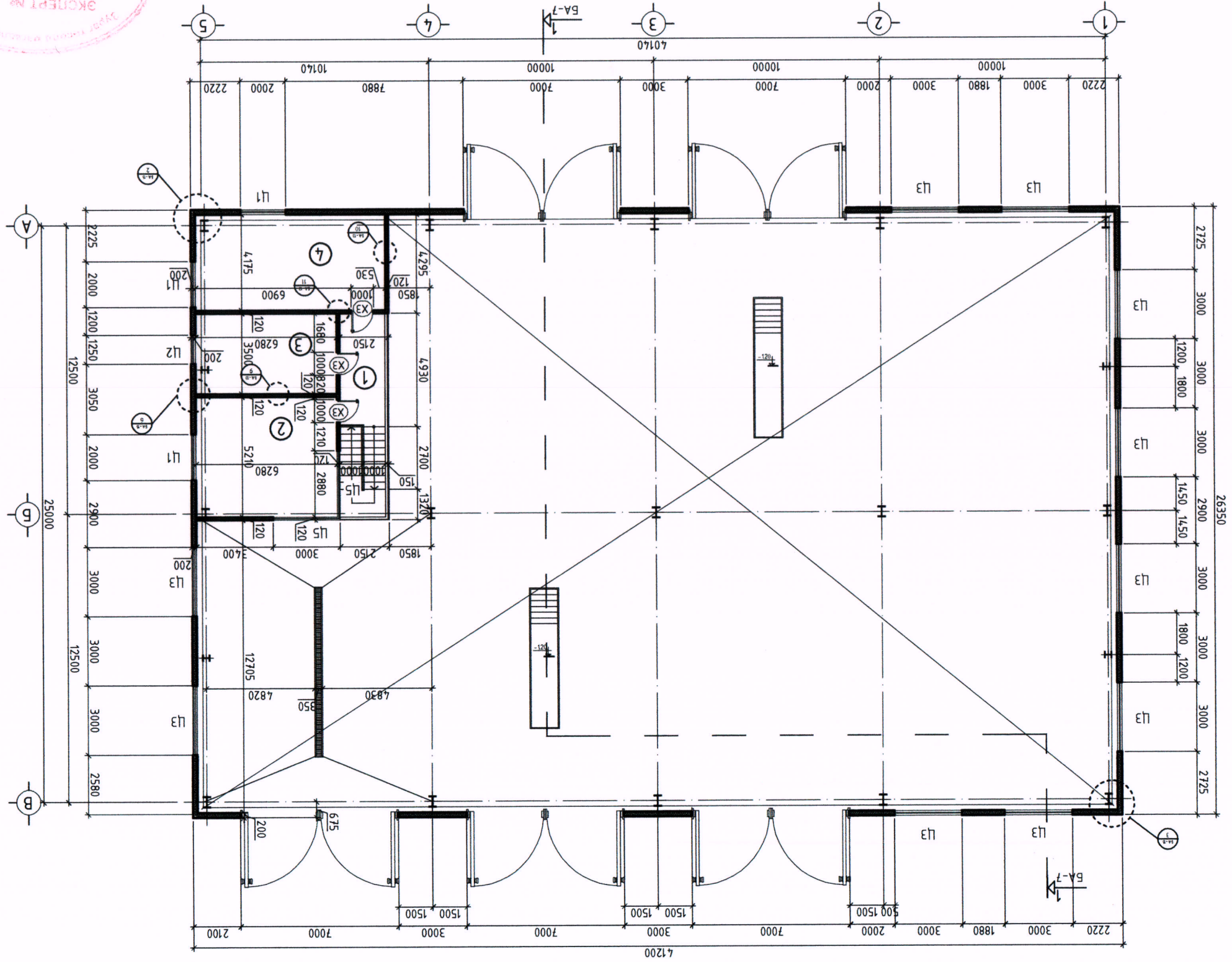

ТАЙЛАР: +3.00 ТҮВШНИЙ БАЙГУУЛАЛТ А3@М1:200

1. Өгмөлийн зургууд БА-06
2. Гадна хангын хэсгэлэлд БА-13-15
3. Цонх, хаагааны асар, хэмжээ, түүрдүүд БА-11,12
- Жу: БА маркын ажлын зурагт холбогдолтой хэсгэл, өгмөл, түүрдүүдэд баар бүрдсэн хүдэснүүдээс үнэ.
- Бүгд холбогдолтой зургууд ажлын зургуудын үндсэн бүрдүүдэд харуулагдаас харна. Жүгээ нь: БА, ЦБҮ, ХС, УАТ гэх мэт бүгд бүрдэн зургуудтай хамтаар үнэ.

Өрөөний тодорхойлолт

Д/д	Өрөөний нэр	Талбай
1	Шат, коридор	19.42
2	Оффисын өрөө	31.11
3	Оффисын өрөө	20.92
4	Оффисын өрөө	31.28
Нийт талбай		102.7300

Үе шат: ТӨСЛИЙН ҮЕ ШАТ



"DOTLINE" XHK

Архитектор: Гэрэн үеэс Нэр
 Гүйцэтгэл: М.Омзондамар
 Шаарц: О. Бонор

"МОНГОЛ-ОСЦЕВЕТМЕТ", ТӨҮГ, "БОР-ӨНДӨР"
 ҮБҮ, БАРГИЛ ЦЕХИЙН ЗАСВАР
 ҮЙЧИЛГЭЭНИЙ СЕНДВИЧЭН БАРИЛГА

Масштаб: 1:150
 Хугаца: 17
 Огноо: 2022.07
 ТЛ Шуфр: ТЛ-17/22
 ДЛ-07/22

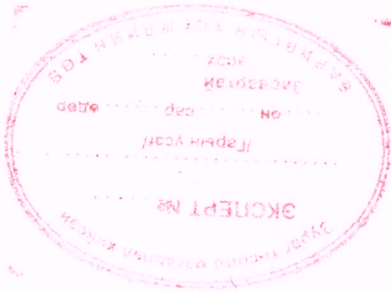

±0.00 ТҮВШНИЙ БАЙГУУЛАЛТ АЗ@М1:200

ТАЙЛАР:

1. Өсөлтийн зурвас БА-06
 2. Гадна хангын хэсэглэлүүд БА-13-15
 3. Цонх, хавлаганы засвар, хэмжээ, шүүдрийг БА-11,12
- Жич: БА маркын ажлын зурвас холбогдохтой хэсэглэл, өсгөл, шүүдрийг дээр дурдсан хүйтэснүүдэд үзнэ.
- Бусад холбогдохтой зурвас ажлын зурвас үндсэн дүрдний хөршүүдэд харна. Жишээ нь: БА, ЦБД, ХС, УАТ гэх мэт бусад дүрдэн зурвасгүйг хамтамгаан үзнэ.

Өрөөний голорхойлолт

Д/д	Өрөөний нэр	Талбай
1	Засварын үйлчилгээний хэсэг	540.79
2	Авто утгаалга	124.77
3	Үзэлийн өрөө	6.25
4	Үсны бакны өрөө	16.98
5	Цахилгааны өрөө	6.26
6	Арийн цэврийн өрөө	5.13
7	Арийн цэврийн өрөө	5.70
8	Душны өрөө	7.86
9	Аж ахуйн өрөө	3.02
10	Ажилчдын амрах өрөө	37.50
11	Салбар, техник засварын хэсэг	254.77
Нийт талбай		1009.0300

Үе шат:



"DOTLINE" ХХК

Архитектор: Нар

Гүйцэтгэсэн: М.Омгондогмар

Шалсан: О.Болор

"МОНГОЛРОСЦВЕТМЕТ", "ЮГ", "БОР-ӨНДӨР", "УИЧИЛГЭЭНИЙ СЕНДВИЧЭН БАРИЛГА

±0.00 ТҮВШНИЙ БАЙГУУЛАЛТ

Масштаб: 1:150
 Эргүүлэн дугаар: 17
 Огноо: 2022.07
 ET Шурф: TL-17/22
 DL-07/22

1-18

Сурвалж

2022.02.17

БА-11,12

БА-13,14,15

БА-16,17,18

БА-19,20,21,22

БА-23,24,25,26

БА-27,28,29,30

БА-31,32,33,34

БА-35,36,37,38

БА-39,40,41,42

БА-43,44,45,46

БА-47,48,49,50

БА-51,52,53,54

БА-57,58,59,60

БА-61,62,63,64

БА-67,68,69,70

БА-71,72,73,74

БА-77,78,79,80

БА-81,82,83,84

БА-87,88,89,90

БА-91,92,93,94

БА-97,98,99,100

БА-101,102,103,104

БА-107,108,109,110

БА-111,112,113,114

БА-117,118,119,120

БА-121,122,123,124

БА-127,128,129,130

БА-131,132,133,134

БА-137,138,139,140

БА-141,142,143,144

БА-147,148,149,150

БА-151,152,153,154

БА-157,158,159,160

БА-161,162,163,164

БА-167,168,169,170

БА-171,172,173,174

БА-177,178,179,180

БА-181,182,183,184

БА-187,188,189,190

БА-191,192,193,194

БА-197,198,199,200

БА-201,202,203,204

БА-207,208,209,210

БА-211,212,213,214

БА-217,218,219,220

БА-221,222,223,224

БА-227,228,229,230

БА-231,232,233,234

БА-237,238,239,240

БА-241,242,243,244

БА-247,248,249,250

БА-251,252,253,254

БА-257,258,259,260

БА-261,262,263,264

БА-267,268,269,270

БА-271,272,273,274

БА-277,278,279,280

БА-281,282,283,284

БА-287,288,289,290

БА-291,292,293,294

БА-297,298,299,300

БА-301,302,303,304

БА-307,308,309,310

БА-311,312,313,314

БА-317,318,319,320

БА-321,322,323,324

БА-327,328,329,330

БА-331,332,333,334

БА-337,338,339,340

БА-341,342,343,344

БА-347,348,349,350

БА-351,352,353,354

БА-357,358,359,360

БА-361,362,363,364

БА-367,368,369,370

БА-371,372,373,374

БА-377,378,379,380

БА-381,382,383,384

БА-387,388,389,390

БА-391,392,393,394

БА-397,398,399,400

БА-401,402,403,404

БА-407,408,409,410

БА-411,412,413,414

БА-417,418,419,420

БА-421,422,423,424

БА-427,428,429,430

БА-431,432,433,434

БА-437,438,439,440

БА-441,442,443,444

БА-447,448,449,450

БА-451,452,453,454

БА-457,458,459,460

БА-461,462,463,464

БА-467,468,469,470

БА-471,472,473,474

БА-477,478,479,480

БА-481,482,483,484

БА-487,488,489,490

БА-491,492,493,494

БА-497,498,499,500

БА-501,502,503,504

БА-507,508,509,510

БА-511,512,513,514

БА-517,518,519,520

БА-521,522,523,524

БА-527,528,529,530

БА-531,532,533,534

БА-537,538,539,540

БА-541,542,543,544

БА-547,548,549,550

БА-551,552,553,554

БА-557,558,559,560

БА-561,562,563,564

БА-567,568,569,570

БА-571,572,573,574

БА-577,578,579,580

БА-581,582,583,584

БА-587,588,589,590

БА-591,592,593,594

БА-597,598,599,600

БА-601,602,603,604

БА-607,608,609,610

БА-611,612,613,614

БА-617,618,619,620

БА-621,622,623,624

БА-627,628,629,630

БА-631,632,633,634

БА-637,638,639,640

БА-641,642,643,644

БА-647,648,649,650

БА-651,652,653,654

БА-657,658,659,660

БА-661,662,663,664

БА-667,668,669,670

БА-671,672,673,674

БА-677,678,679,680

БА-681,682,683,684

БА-687,688,689,690

БА-691,692,693,694

БА-697,698,699,700

БА-701,702,703,704

БА-707,708,709,710

БА-711,712,713,714

БА-717,718,719,720

БА-721,722,723,724

БА-727,728,729,730

БА-731,732,733,734

БА-737,738,739,740

БА-741,742,743,744

БА-747,748,749,750

БА-751,752,753,754

БА-757,758,759,760

БА-761,762,763,764

БА-767,768,769,770

БА-771,772,773,774

БА-777,778,779,780

БА-781,782,783,784

БА-787,788,789,790

БА-791,792,793,794

БА-797,798,799,800

БА-801,802,803,804

БА-807,808,809,810

БА-811,812,813,814

БА-817,818,819,820

БА-821,822,823,824

БА-827,828,829,830

БА-831,832,833,834

БА-837,838,839,840

БА-841,842,843,844

БА-847,848,849,850

БА-851,852,853,854

БА-857,858,859,860

БА-861,862,863,864

БА-867,868,869,870

БА-871,872,873,874

БА-877,878,879,880

БА-881,882,883,884

БА-887,888,889,890

БА-891,892,893,894

БА-897,898,899,900

БА-901,902,903,904

БА-907,908,909,910

БА-911,912,913,914

БА-917,918,919,920

БА-921,922,923,924

БА-927,928,929,930

БА-931,932,933,934

БА-937,938,939,940

БА-941,942,943,944

БА-947,948,949,950

БА-951,952,953,954

БА-957,958,959,960

БА-961,962,963,964

БА-967,968,969,970

БА-971,972,973,974

БА-977,978,979,980

БА-981,982,983,984

БА-987,988,989,990

БА-991,992,993,994

БА-997,998,999,1000

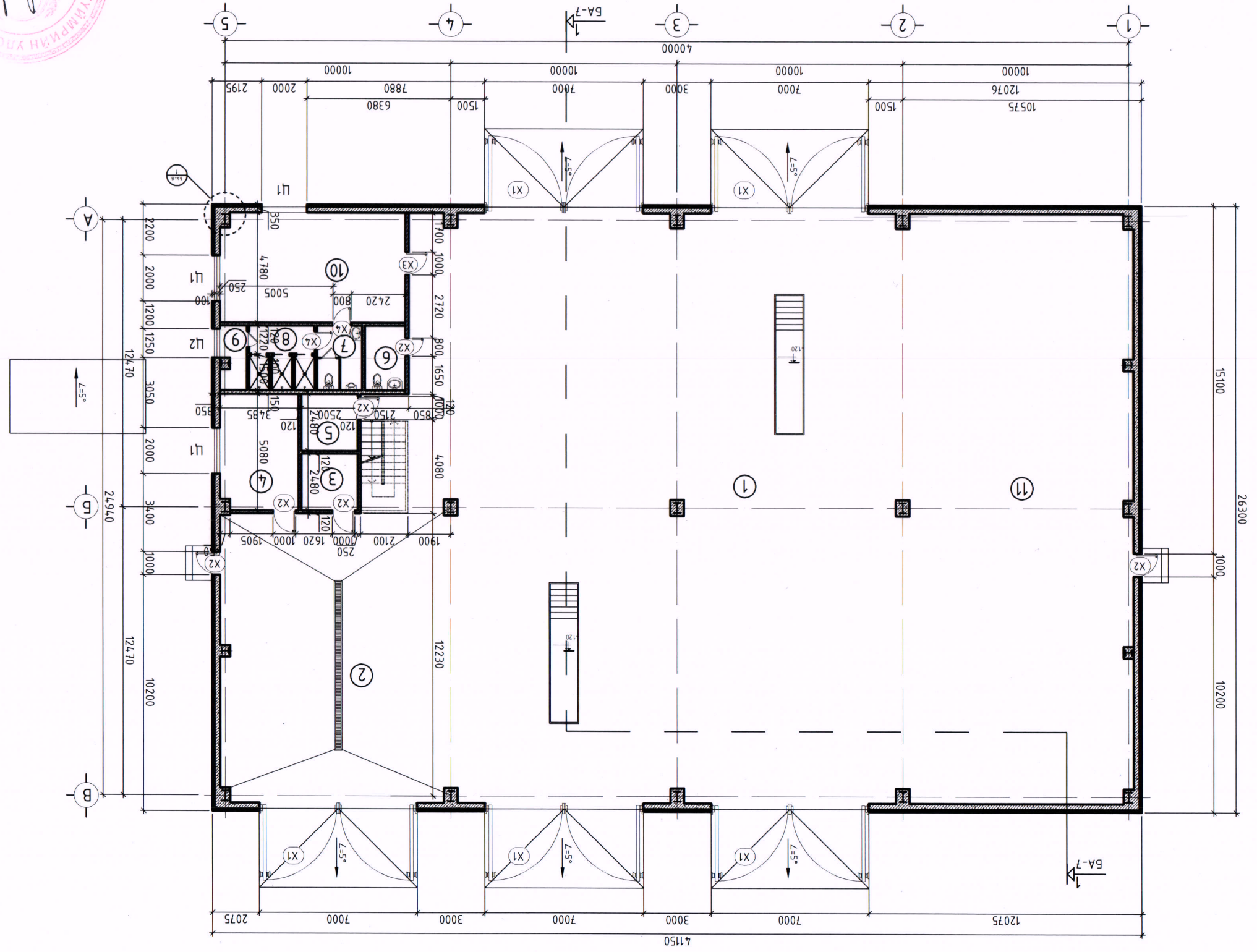

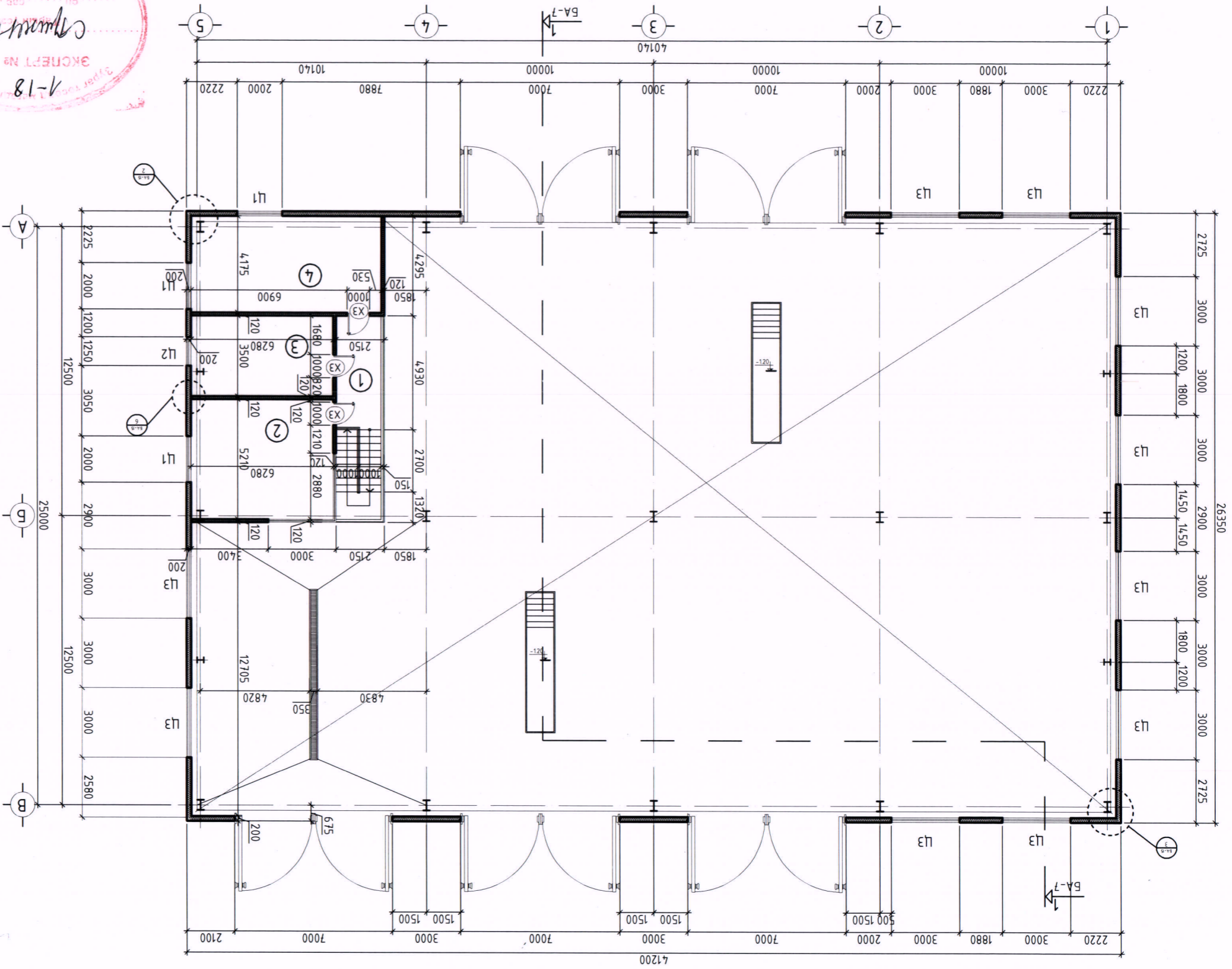

+3.00 ТҮВШИННИЙ БАЙГУУЛАЛТ АЗ@М1:200

<p>1. Осмонийн зурвас БА-06 2. Гадна хангын хэсэглэлийн БА-13-15 3. Цонх, хаалганы загвар, хэмжээ, шүүврийн БА-11,12 Жу: БА маркын ажлын зурагт холбогдохой хэсэглэл, огнол, шүүврийн дээр бүрдсэн хурдаснуудаас үзнэ.</p>		<p>• Бусад холбогдохой зурагт ажлын зурагын үндсэн дүрлийн хурдаснуудаас харна. Жишээ нь: ББ, ЦБД, ХС, УАТ гэх мэт бусад бүрдэл зурагт хурдаснуудыг хамтаар үзнэ.</p>																			
ТАЙЛАГ:																					
<p>Өрөөний тодорхойлолт</p> <table border="1"> <tr> <td>Д/д</td> <td>Өрөөний нэр</td> <td>Талбай</td> </tr> <tr> <td>1</td> <td>Шат, коридор</td> <td>19.42</td> </tr> <tr> <td>2</td> <td>Оффисын өрөө</td> <td>31.11</td> </tr> <tr> <td>3</td> <td>Оффисын өрөө</td> <td>20.92</td> </tr> <tr> <td>4</td> <td>Оффисын өрөө</td> <td>31.28</td> </tr> <tr> <td colspan="2">Нийт талбай</td> <td>102.7300</td> </tr> </table>		Д/д	Өрөөний нэр	Талбай	1	Шат, коридор	19.42	2	Оффисын өрөө	31.11	3	Оффисын өрөө	20.92	4	Оффисын өрөө	31.28	Нийт талбай		102.7300	<p>Үе шам:</p>	
Д/д	Өрөөний нэр	Талбай																			
1	Шат, коридор	19.42																			
2	Оффисын өрөө	31.11																			
3	Оффисын өрөө	20.92																			
4	Оффисын өрөө	31.28																			
Нийт талбай		102.7300																			
<p>"DOTLINE" ХХК</p> 		<p>Архитектор: Гэрэн үсэг Гүйцэтгэл: М.Омгондогмар Шалсан: О.Болор</p>																			
<p>"МОНГОЛРОСЦВЕТМЕТ", "УУГ", "БОР-ӨНДӨР" УБҮ, БАРИЛТ ЦЕХИЙН ЗАСВАР ҮЙЧИЛГЭЭНИЙ СЕНДВИЧЭН БАРИЛГА</p>		<p>Масштаб: 1:150 Хугацаа: 17 Огноо: 2022.07</p>																			
<p>ЭТ Шуфр: ДЛ-07/22 ТЛ-17/22</p>		<p>ЭТ Шуфр: ДЛ-07/22 ТЛ-17/22</p>																			
<p>±3.00 ТҮВШИННИЙ БАЙГУУЛАЛТ</p>																					

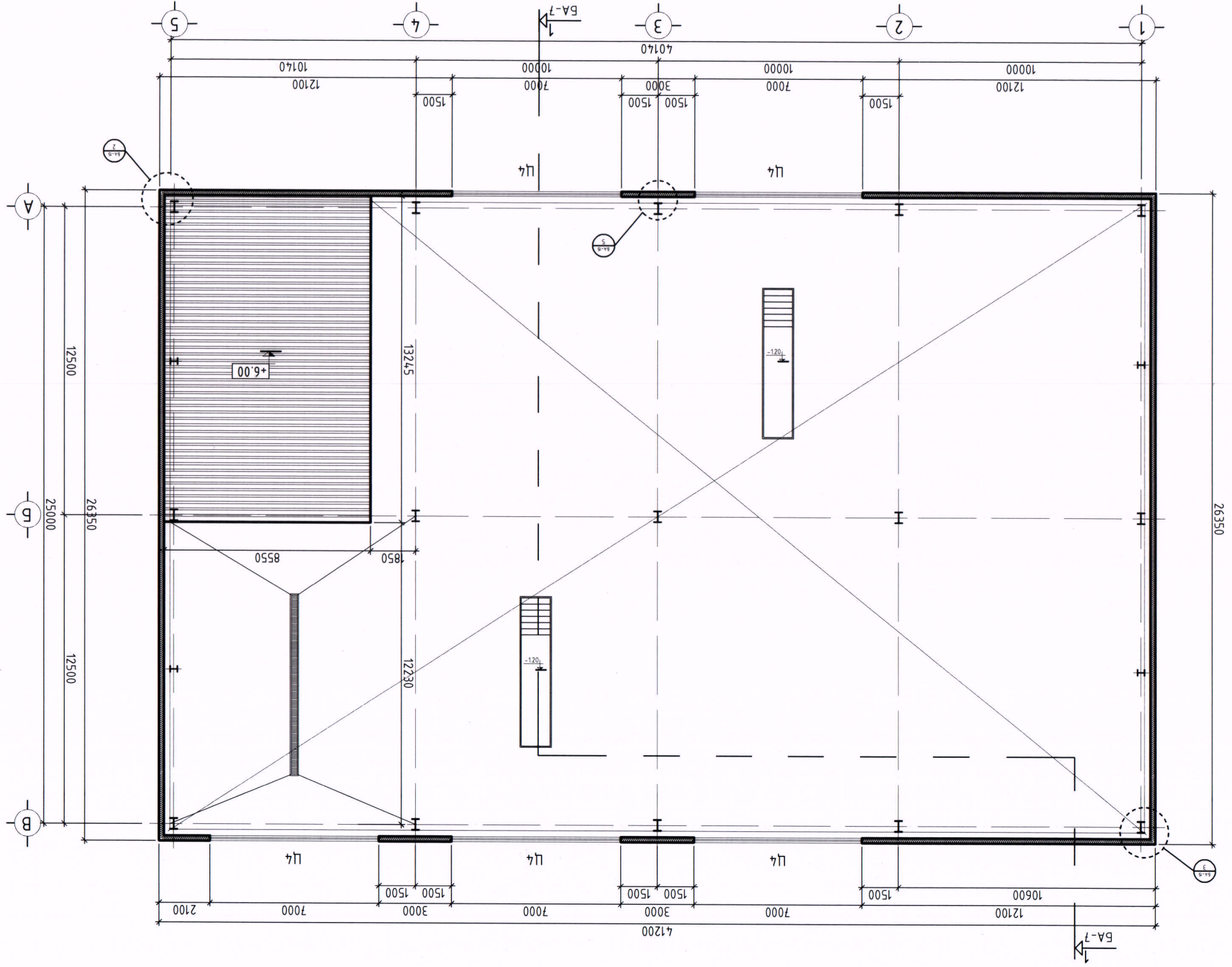

+7.00 ТҮВШИННИЙ БАЙГУУЛАЛТ АЗ@М1:200

ТАЙЛБАР:

1. Өсгөмлын зургийг БА-06
2. Гадна хангын хэсэглэлийг БА-13-15
3. Цонх, хаалганы загвар, хэмжээ, шүүрлийг БА-11,12
- Жуу: БА маркын ажлын зурагт холбогдолтой хэсэглэл, осгмол, шүүрлийг дээр дурдсан хугацаанд хийхгүйдээ үнэн.
- Бусад холбогдолтой зургийг ажлын зургийн үндсэн дүрдлүүн хөршүүхгүйдээ харна. Жишээ нь: ББ, ЦБД, ХС, УАТ гэх мэт бусад бүрэл зургуудтай хамтаар үнэн.

"DOTLINE" ХХК		"DOTLINE" ХХК	
			
ТӨСЛИЙН ҮЕ ШАТ		Үе шат:	
Архитектор		Гарын үсэг	
Гүйцэтгэсэн		Нэр	
Шалсан		О. Болор	
"МОНГОЛРОСЛБЕТИ" ТӨҮГ, "БОР-ӨНДӨР" ҮЙЧИЛГЭЭНИЙ СЕНДВИЧЭН БАРИЛА			
+7.00 ТҮВШИННИЙ БАЙГУУЛАЛТ			
Масштаб: 1:150	Зургийн дугаар:	Хугацаа:	17
ЭТ Шуфр: DL-07/22	ТТ Шуфр: TL-17/22	Огноо:	2022.07

ТАЙЛАР:

- 1. Байгууламтын зургийг БА-02-05
- 2. Өгмөлийн зургийг БА-06
- 3. Гадна хангын хэсэглэлийг БА-13-15
- 4. Цонх, хавдгааны загвар, хэмжээ, мүүрхийг БА-11,12
- Жуул: БА марканы ажлын зурагт хөндөгдөлтөй хэсэглэл, өгмөл, мүүрхийг дээр дурьдсан хувдасчигнадаг үзэнэ.
- Бусад хөндөгдөлтөй зургийг ажлын зургийн үндсэн дүрвэлд хөршигчид хард. Жүжээ нь: ББ, ЦБГ, ХС, УАТ гэх мэт дугаар дүрвэл зургуудтай хамтааран үзэнэ.

НҮҮР МАЛ, ТАНХЛЭГ 1-5 АЗ@М:1:50

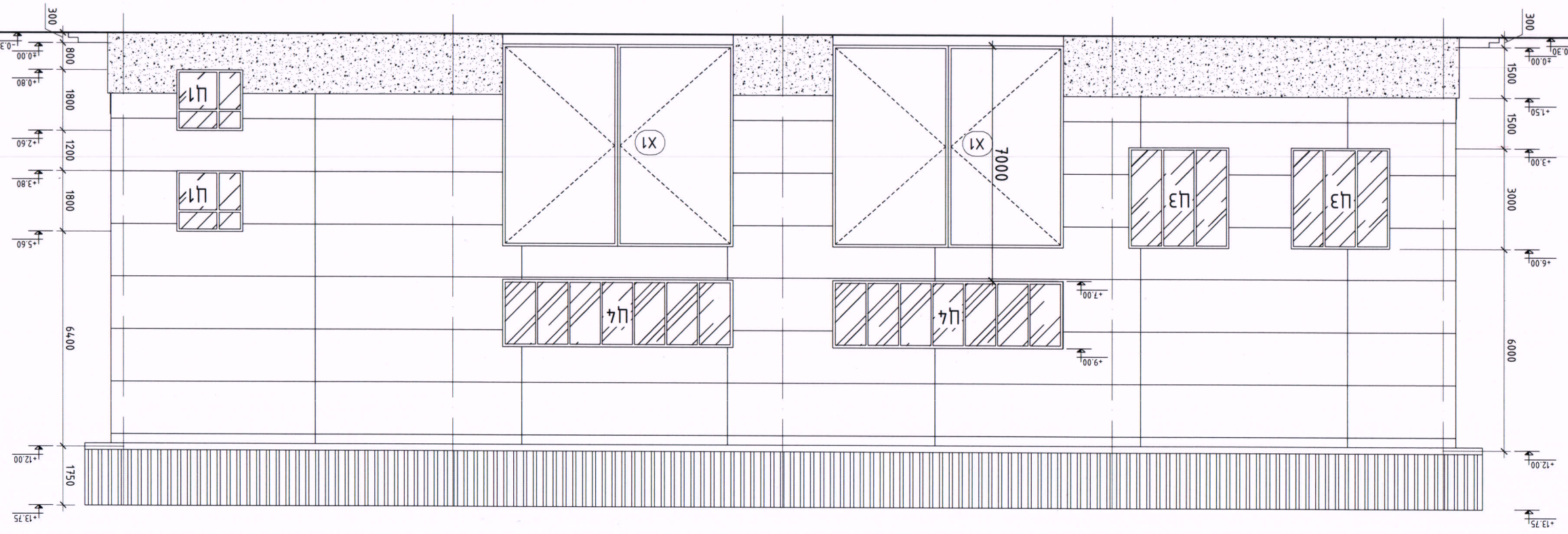

Үе шам: ТӨСЛИЙН ҮЕ ШАТ

"ДОТЛИНЕ" ХХК

Архитектор: Гарын үсэг: Нар

Түвшмэсэн: М.Омгондогтар

Шагсаан: Д.Болор

"МОНГОЛРОСВЕТМЕТ" ТӨҮГ, "БОР-ӨНДӨР" УБҮ, БАРИЛТ ТЭХНИЙ ЗАСВАР ҮЙЧИЛГЭЭНИЙ СЕНДВИЧН БАРИЛГА

НҮҮР МАЛ, ТАНХЛЭГ 1-5

Масштаб: 1:150

Зургийн дугаар: 17

Огноо: 2022.07

Т.Шуфр: ТЛ-17/22

Ө.Шуфр: ДЛ-07/22

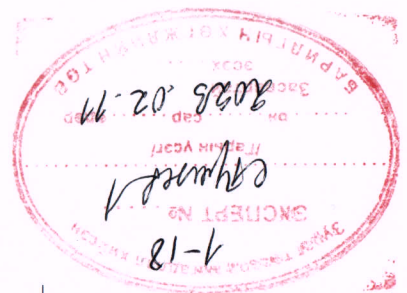

ТАНХ МЭМБЭЭ

- Цагаан, саарал өнгүүд хоньгог фасадны мөшмөл хайрмал / Код: 091, 091, 091 / / Код: 255, 255, 255 /
- Саарал өнгүүд чиглүүд эмгүүс / Код: 091, 091, 091 /
- Саарал өнгүүд сандууц хайрмал / Код: 204, 153, 0 /

ЭЗ	12	11	10	9	8	7	6	5	4	3	2	1
Н	ЭТ Шифр: 0222.07 Огноо: 2022.07		ТТ Шифр: TL-17/22	ЭТ Шифр: DL-07/22								
Г	Хугаца: 17		Зургийн дугаар:	Масштаб: 1:150								
Ф	"ДОТЛИНЕ" ХХК											
А	ТӨСЛИЙН ҮЕ ШАТ											

Нүүр мал, Тэнхлэг 5-1

"МОНГОЛРОСЦВЕТМЕТ" ТӨҮГ, "БОР-ӨНДӨР" УИЧЛИЛГЭЭНИЙ СЕНДВИЧЭН БАРИЛГА

УБҮ, БАРИЛГАТ ЦЕХНИЙ ЗАСВАР

Шалгарсан: О. Болор

Гүйцэтгэсэн: М.Омгонбаатар

Архитектор: Гарын үеэс: Нэр

Үе шат: ТӨСЛИЙН ҮЕ ШАТ

ТАЙЛАР:

1. Байгууламтын зургийг БА-02-05
2. Өгтмөлийн зургийг БА-06
3. Гадна ханганы хэсэглэлийг БА-13-15
4. Цонх, хаалганы загвар, хэмжээ, мүүрүүд БА-11,12

Жуу: БА марканы ажлын зурагт холбогдолтой хэсэглэл, огтлол, мүүрүүдийг дээр дурдсан хугацаанд хийгдэх үзэж.

• Бусад холбогдолтой зургийг ажлын зургийн үндсэн дүрвэний доорх хувиар харах. Жишээ нь: ББ, ЦБҮ, ХЦ, БАТ гэх мэт бусад дүрвэний зургийг хамтаар үзэж.

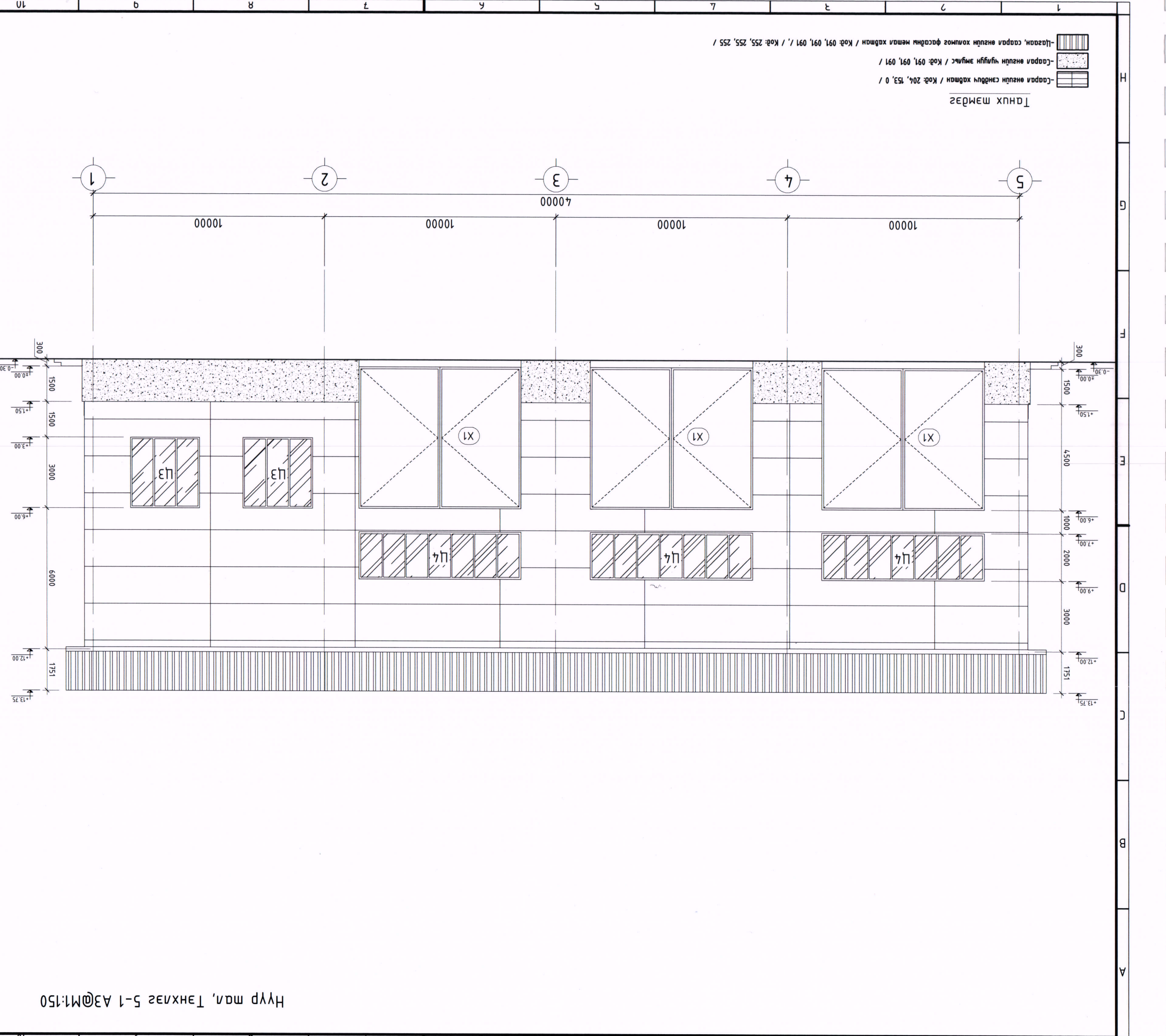

А3	12	03	2022.07
	11	03	2022.07
Н	11	03	2022.07
	10	03	2022.07
Г	11	03	2022.07
	10	03	2022.07
F	11	03	2022.07
	10	03	2022.07
E	11	03	2022.07
	10	03	2022.07
D	11	03	2022.07
	10	03	2022.07
C	11	03	2022.07
	10	03	2022.07
B	11	03	2022.07
	10	03	2022.07
A	11	03	2022.07
	10	03	2022.07

ET Шифр: DL-07/22
 ТГ Шифр: TL-17/22
 Масштаб: 1:150
 Зургийн дугаар: 17
 Хугацаа: 03

Архитектор: Нар
 Гүйцэтгэсэн: M.Омгондогмар
 Шаарсан: 0
 Өдөр: 0

"DOTLINE" ХХК
 ТӨСЛИЙН ҮЕ ШАТ
 Ye шам:

НҮҮР МАУ, ТЭНХЛЭГ В-А А3@М1:150
 ТАЙЛАР:

1. Байгууламтын зургийг БА-02-05
2. Дөмөлгөн зургийг БА-06
3. Гадна хангын хэсэглэлийг БА-13-15
4. Цонх, хаалганы загвар, хэмжээ, түүргийг БА-11,12

Жир: БА маркын зурагт холбогдохтой хэсэглэл, огомол, түүргийг дээр дурдсан хугацаанд хийхгүйдээс үнэн.

- Бусад холбогдохтой зургийг ажлын зургийн үндсэн дүрвэлийн хөршүүдэд хэрэглэхгүйдээс хэрэглэхгүйдээс үнэн. Жүжээ нь: ББ, ЦБ, Х, Ц, ҮАТ гэх мэт дүрсэд дурдан зургуудтай хамтаар үнэн.

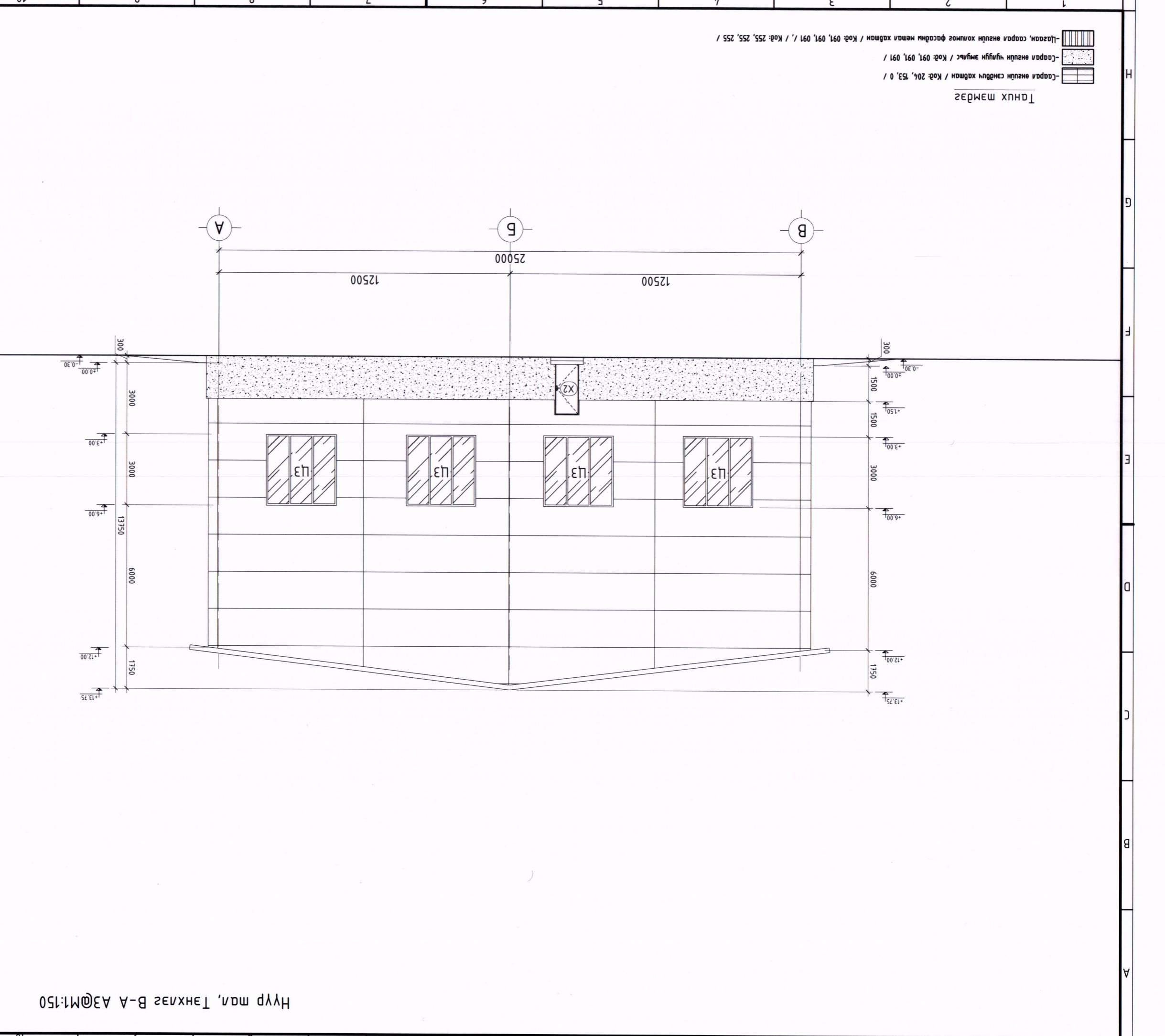

ТАНХУУ МЭМБЭЭ
 -Цагаан, саарал өнгүүд чөлөөтэй хөндөгч фасадны мөшмөл хөндөгч / Код: 091, 091, 091 / / Код: 255, 255, 255 /
 -Саарал өнгүүд чөлөөтэй хөндөгч / Код: 091, 091, 091 /
 -Саарал өнгүүд чөлөөтэй хөндөгч / Код: 204, 153, 0 /

"МОНГО/РОСШВЕТМЕТ" ТӨҮГ, "БОР-ӨНДӨР" УБҮ, БАРИЛТ ЦЕХИЙН ЭТ Шифр: DL-07/22		Архитектор М. Омгонбаатар		Шалдсан М. Омгонбаатар		"ДОТLINE" ХХК	
ЭТ Шифр: BA-14		Хугацаа: 1		Огноо: 2022.07		Масштаб: 1 : 20	
Ye.wm: A.3		Хугацаа: 1		Огноо: 2022.07		Масштаб: 1 : 20	

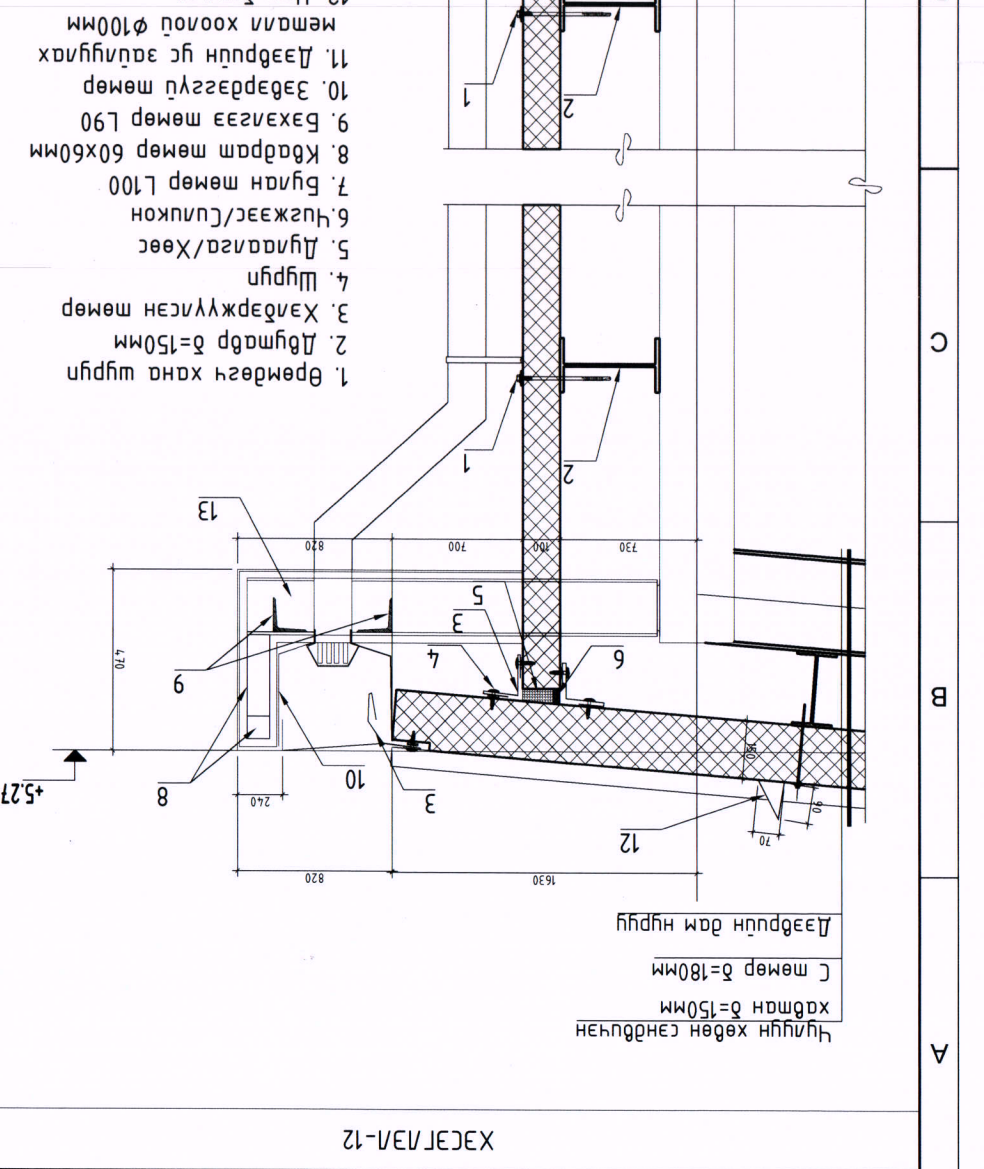
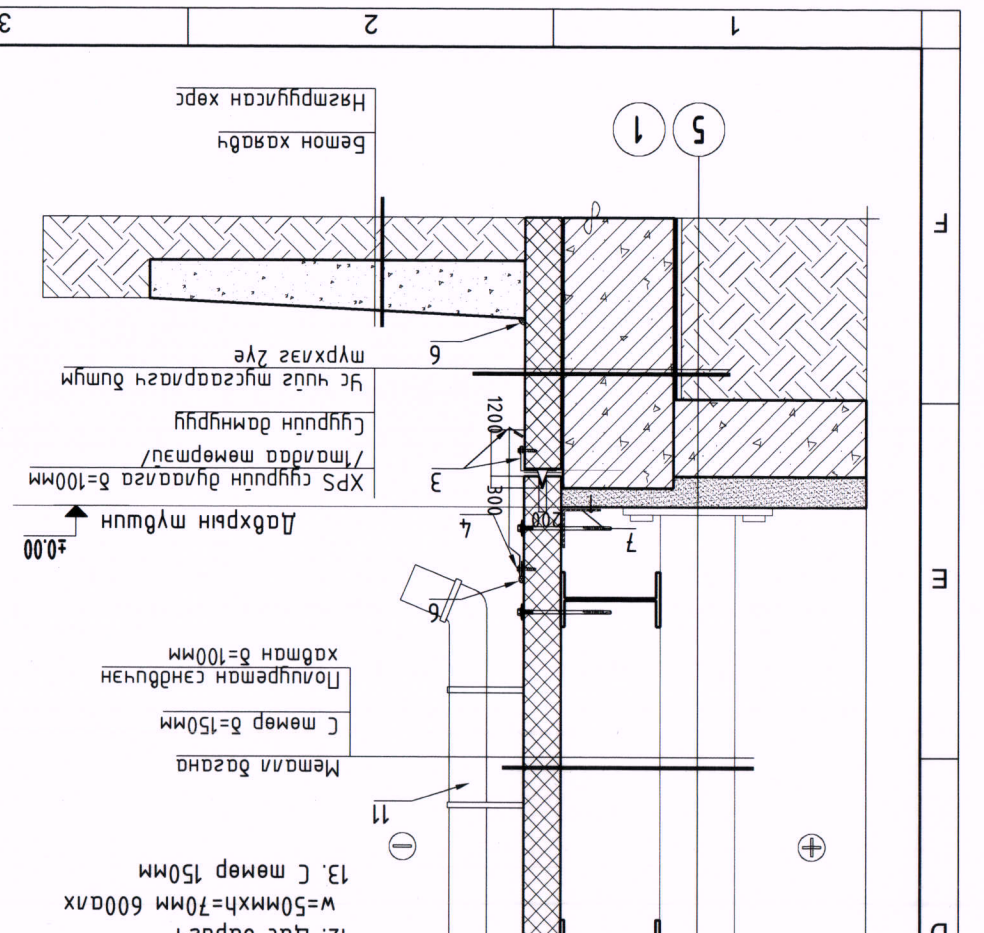
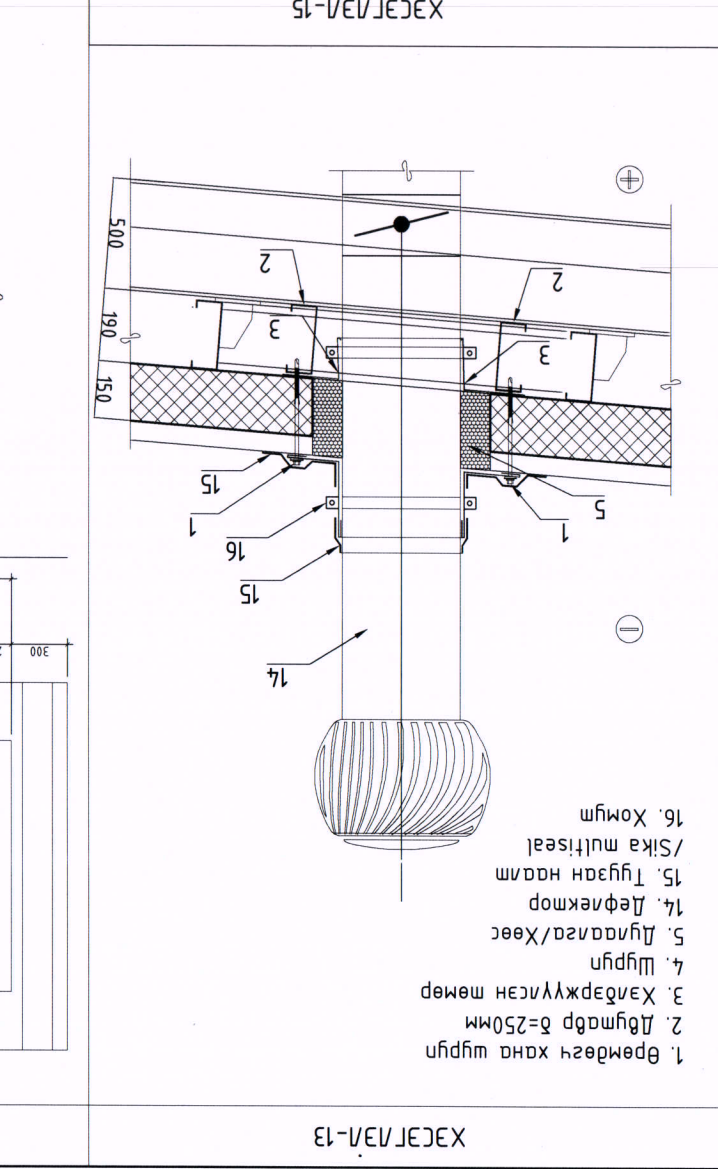
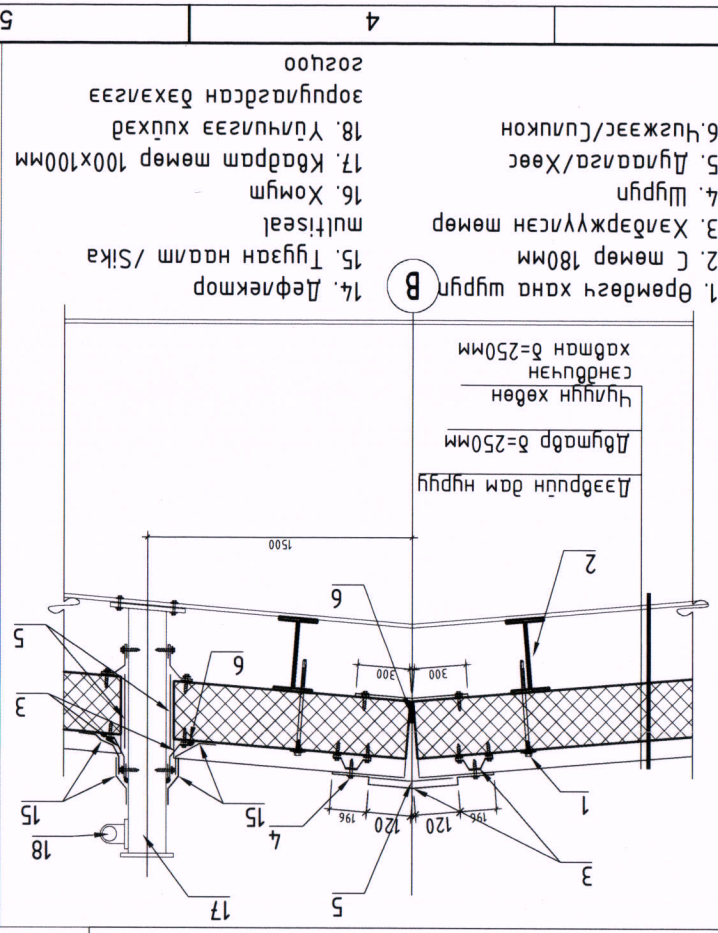
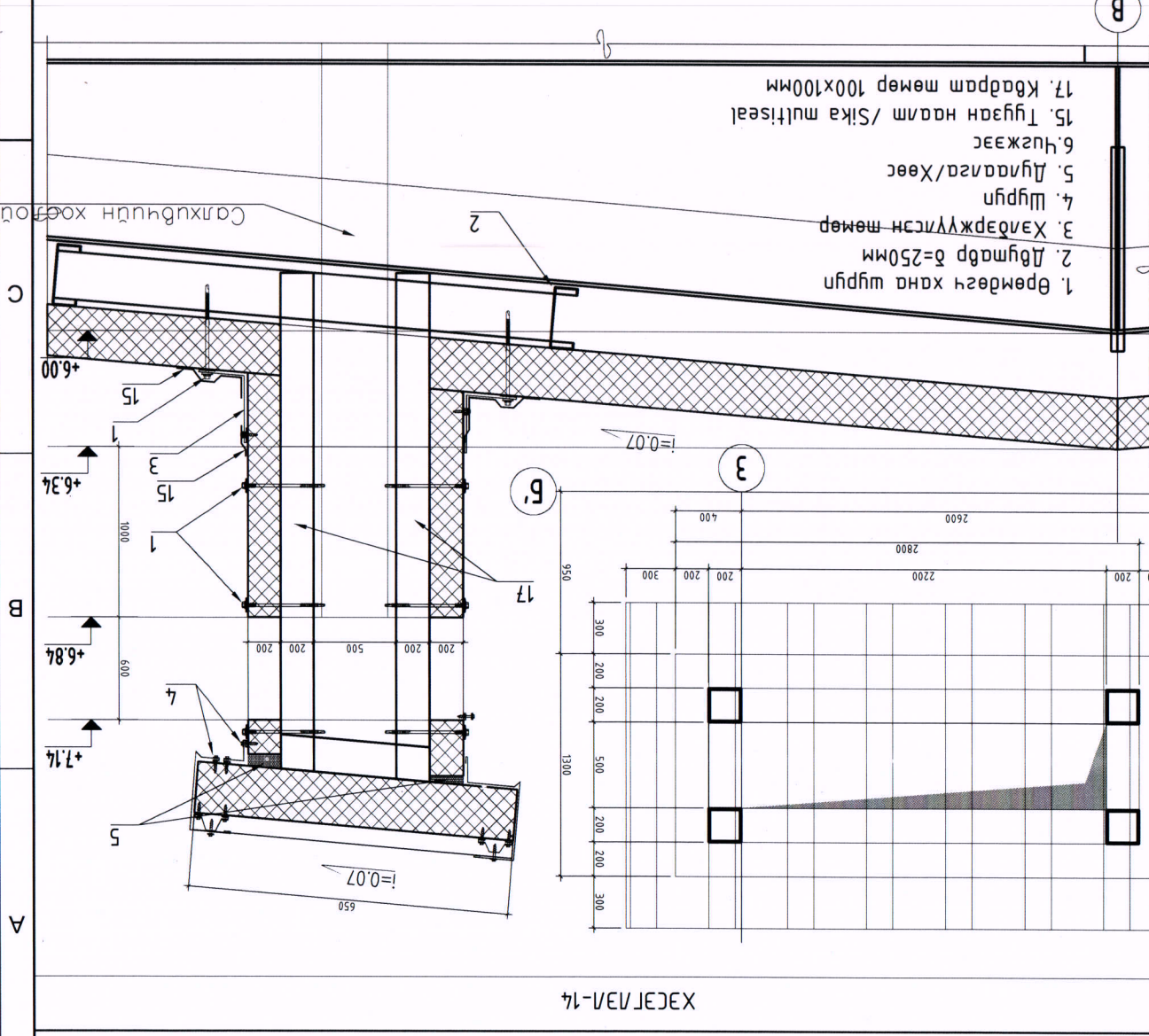
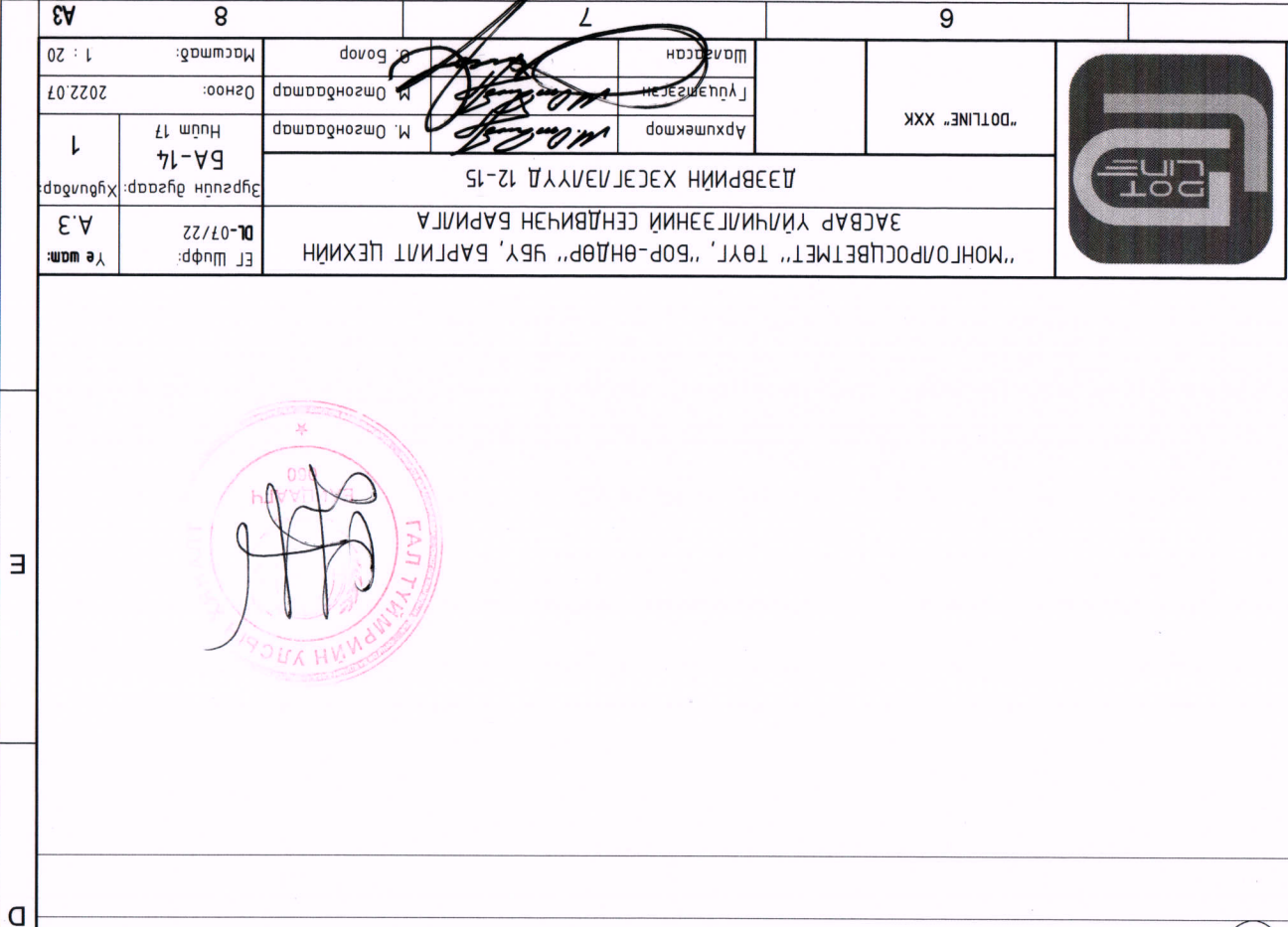

ХАНА, ША/НЫ 16-17, ША/НЫ 1-4 ХЭСЭГ/ЭВ/Г/Д М:1:20

1 2 3 4 5 6 7 8

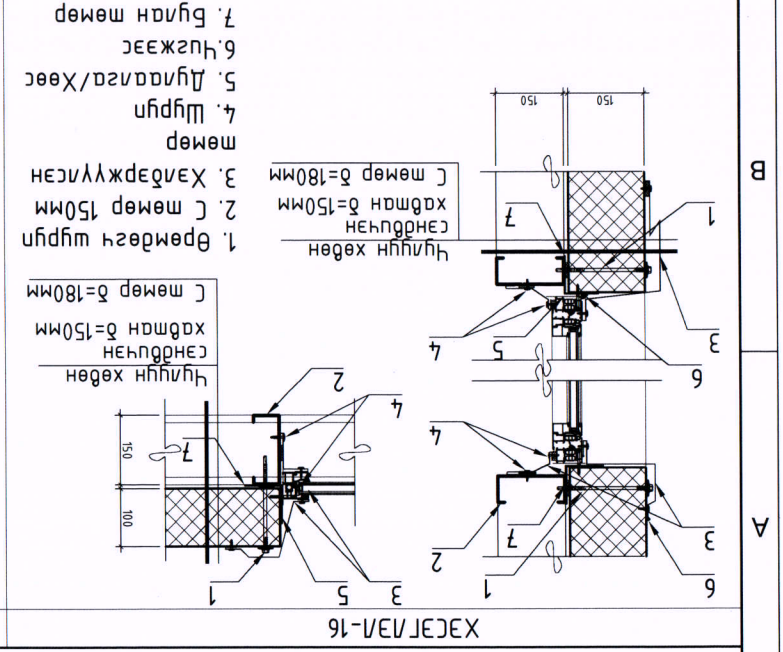

Ш-1 /РЕЗИНЭН БУДАГТАЙ ШАЛ/

1. Өрөвдөгч шүрүү сандуучан хавтан $\delta=150\text{мм}$
 2. С мөөр $\delta=150\text{мм}$
 3. Хэвэржүүлсэн мөөр $\delta=180\text{мм}$
 4. Шүрүү
 5. Дууаалга/Хөөс
 6. Чусжээс
 7. Булан мөөр

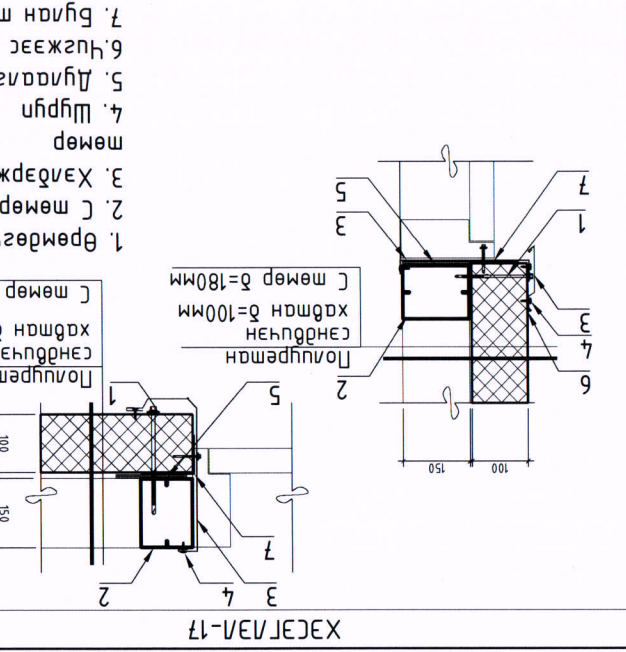

Ш-2 /П/ИТА ШАЛ/

1. Өрөвдөгч шүрүү сандуучан хавтан $\delta=100\text{мм}$
 2. С мөөр $\delta=150\text{мм}$
 3. Хэвэржүүлсэн мөөр
 4. Шүрүү
 5. Дууаалга/Хөөс
 6. Чусжээс
 7. Булан мөөр

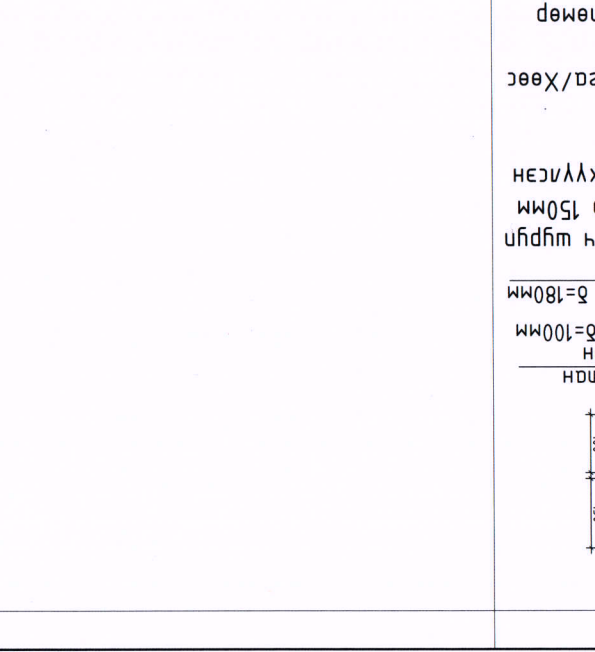

Ш-3

1. Паркет $\delta=20\text{мм}$
 2. Цементэн мэгшлгээ $\delta=20\text{мм}$
 3. Це мугсаарлагч
 4. Төмөр бетон шал $\delta=200\text{мм}$
 5. Нэгтрүүлсэн хөрс

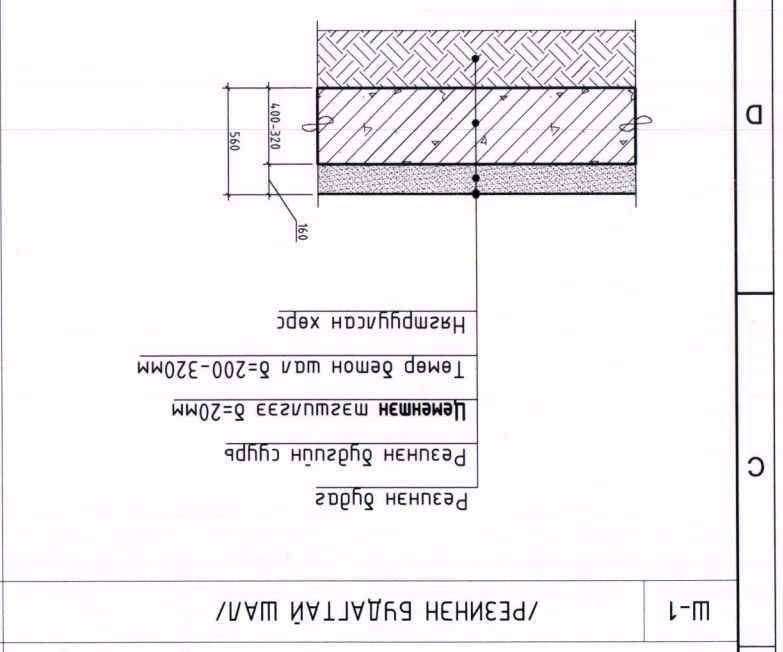

Ш-1

1. Резинэн будаг
 2. Цементэн мэгшлгээ $\delta=20\text{мм}$
 3. Төмөр бетон шал $\delta=200-320\text{мм}$
 4. Нэгтрүүлсэн хөрс

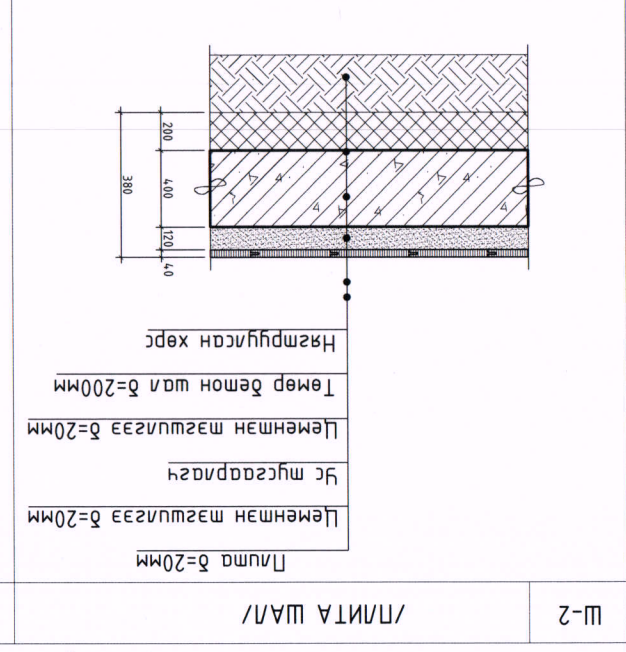

Ш-2

1. П/ИТА $\delta=20\text{мм}$
 2. Цементэн мэгшлгээ $\delta=20\text{мм}$
 3. Це мугсаарлагч
 4. Төмөр бетон шал $\delta=200\text{мм}$
 5. Нэгтрүүлсэн хөрс

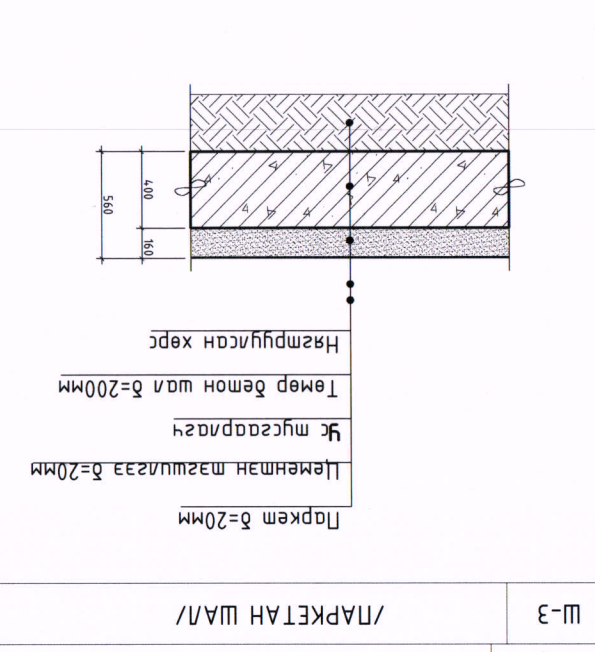

Ш-3

1. Паркет $\delta=20\text{мм}$
 2. Цементэн мэгшлгээ $\delta=20\text{мм}$
 3. Це мугсаарлагч
 4. Төмөр бетон шал $\delta=200\text{мм}$
 5. Нэгтрүүлсэн хөрс

“МОНГОЛРОСЦӨВӨТ” ТӨҮГ, “БОР-ӨНДӨР” УБҮ, БАРИЛТ ЦЕХИЙН
 ЗАСВАР ҮЙЧИЛГЭЭНИЙ СЕНДВИЧЭН БАРИЛГА

“DOTLINE” ХХК

Архитектор: *[Signature]*
 Гүйцэтгэсэн: *[Signature]*

М. Омгонбаатар
 М. Омгонбаатар

Шалгарсан: *[Signature]*
 Ө. Бонор

Масштаб: 1 : 20
 Огноо: 2022.07

ХАНА, ША/НЫ 16-17, ША/НЫ 1-4 ХЭСЭГ/ЭВ/Г/Д

Хүрээлэн дугаар: БА-15
 Нүмн 17

№ шал: А.3
 Ө.Шифр: 01-07/22

1 2 3 4 5 6 7 8

А В С Д Е F

Тайбар: АЗ@М:200		ТӨСЛИЙН ҮЕ ШАТ		"ДОТЛИН" ХХК		Архитектор: Нарын үсэг		Гүйцэтгэгч: М.Омгондор		Шалсан: 0 болор		"МОНГОЛРОСЦВЕТМЕТ", ТӨҮГ, "БОР-ӨНДӨР", ҮБҮ, БАРИЛТ ЦЕХИЙН ЗАСВАР		ҮЙЧИЛГЭЭНИЙ СЕНДВИЧЭН БАРИЛА		Масштаб: 1:150		Эргэцүн дугаар: 17		Огноо: 2022.07		ТТ Шуфр: ТЛ-17/22		DL-07/17/22																																																			
Д/д		Өрөөний нэр		Талбай		1		Засварын үйлчилгээний хэсэг		540.79		2		Авто угаалга		124.77		3		Үзлийн өрөө		6.25		4		Үсны бакны өрөө		16.98		5		Цахилгааны өрөө		6.26		6		Ариун цэврийн өрөө		5.13		7		Ариун цэврийн өрөө		5.70		8		Душны өрөө		7.86		9		Аж ахуйн өрөө		3.02		10		Ажилчдын амрах өрөө		37.50		11		Сэлбэг, техник засварын хэсэг		254.77		Нийт талбай		1009.0300	
Өрөөний тодорхойлолт		Өрөөний нэр		Талбай		1		Засварын үйлчилгээний хэсэг		540.79		2		Авто угаалга		124.77		3		Үзлийн өрөө		6.25		4		Үсны бакны өрөө		16.98		5		Цахилгааны өрөө		6.26		6		Ариун цэврийн өрөө		5.13		7		Ариун цэврийн өрөө		5.70		8		Душны өрөө		7.86		9		Аж ахуйн өрөө		3.02		10		Ажилчдын амрах өрөө		37.50		11		Сэлбэг, техник засварын хэсэг		254.77		Нийт талбай		1009.0300	
ТӨСЛИЙН ҮЕ ШАТ		Архитектор: Нарын үсэг		Гүйцэтгэгч: М.Омгондор		Шалсан: 0 болор		"МОНГОЛРОСЦВЕТМЕТ", ТӨҮГ, "БОР-ӨНДӨР", ҮБҮ, БАРИЛТ ЦЕХИЙН ЗАСВАР		ҮЙЧИЛГЭЭНИЙ СЕНДВИЧЭН БАРИЛА		Масштаб: 1:150		Эргэцүн дугаар: 17		Огноо: 2022.07		ТТ Шуфр: ТЛ-17/22		DL-07/17/22																																																							

±0.00 ТҮВШНИЙ ШАЛНЫ БАЙГУУЛАЛТ АЗ@М:200

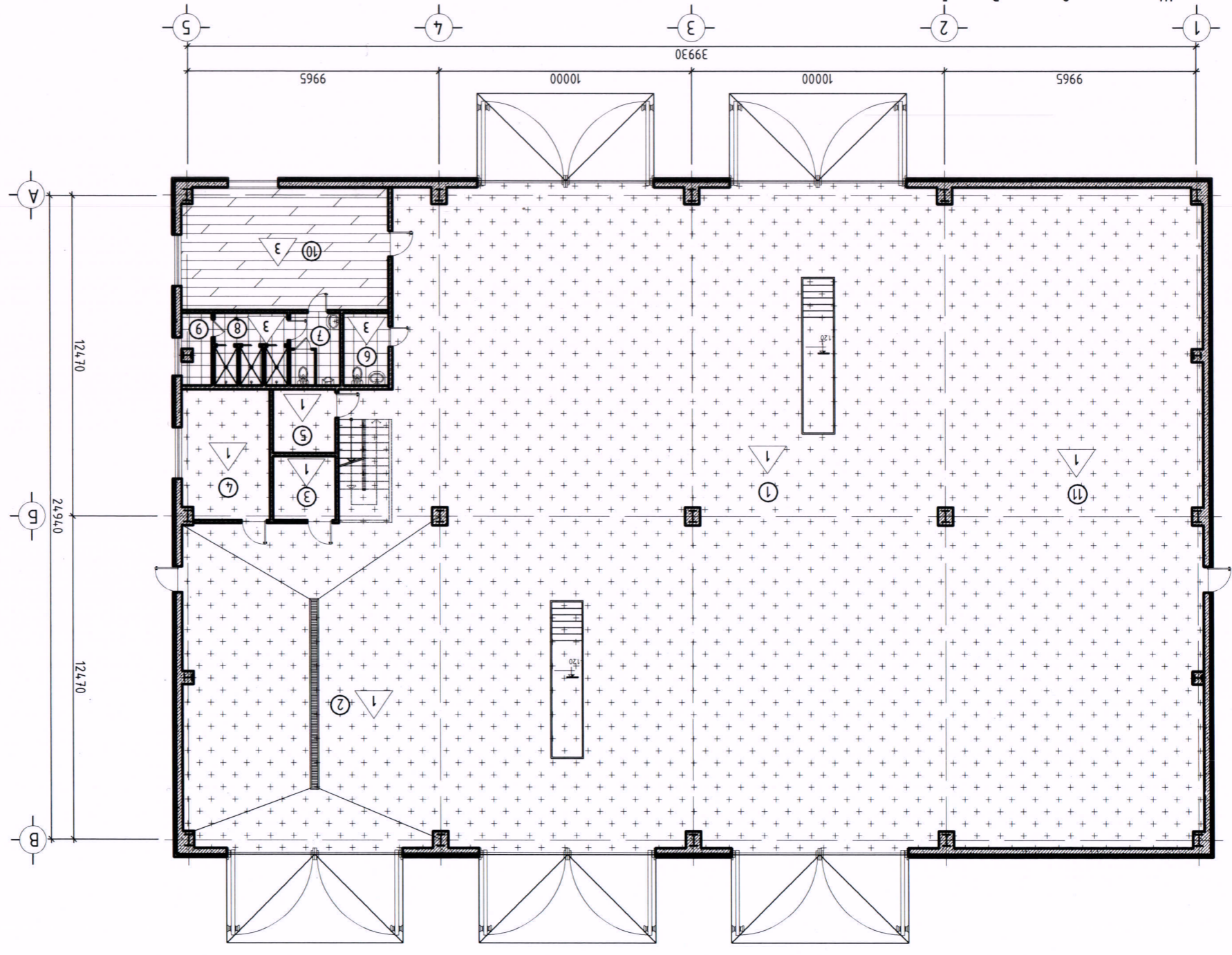

Нар эсвэл зурагт заасан эрөөний шалны дугаар	Зурагт заасан шалны төрөл	Шалны схем эсвэл шалны төрөл дугаараар	Шалны элементийн өргдүүд (нэр, зузаан, шалны дэвсгэр үе) мм	Шалны талбай м2	Тамдгт
1	1: 2; 3; 4; 5; 11		Резинан будаг 10мм Цемэнтэн шэгшгээ 40мм Ус тусгаарлагч Цемэнтэн тэгшлгээ 20мм Төмөр бетон шал 300мм Нэгдмүүлсэн хөрс	968.58	
2	6; 7; 8; 9		Цемэнтэн тэгшлгээ 20мм Ус тусгаарлагч Цемэнтэн тэгшлгээ 20мм Төмөр бетон шал 300мм Нэгдмүүлсэн хөрс	21.9	
3	10		Цемэнтэн тэгшлгээ 20мм Зөвхөн дэвсгэр Цемэнтэн тэгшлгээ 20мм Төмөр бетон шал 300мм Нэгдмүүлсэн хөрс	39.14	

Шалны мүүдэр, шодорхойлолт

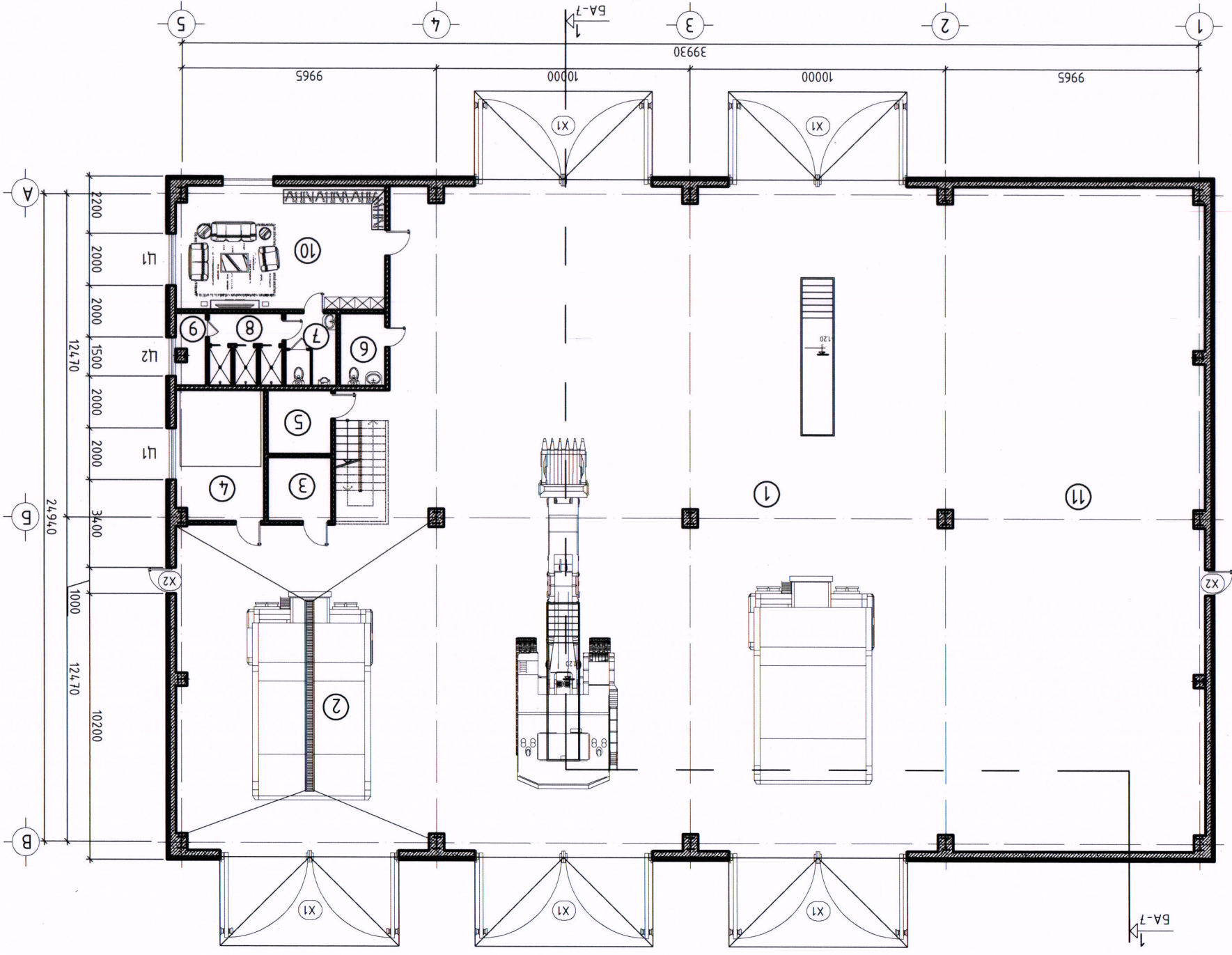

±0.00 ТҮВШНИЙ ТЕХНОЛОГИЙН БАЙГУУЛАЛТ АЗ@М:200

ТАЙЛАР:

Д/А	Өрөөний нэр	Талбай
1	Засварын үйлчилгээний хэсэг	540.79
2	Авто угаалга	124.77
3	Үзлийн өрөө	6.25
4	Үсны бакны өрөө	16.98
5	Цахилгааны өрөө	6.26
6	Арлун цэврийн өрөө	5.13
7	Арлун цэврийн өрөө	5.70
8	Душны өрөө	7.86
9	Аж ахуйн өрөө	3.02
10	Ажилчдын амрах өрөө	37.50
11	Салбар, техник засварын хэсэг	254.77
Нийт талбай		1009.0300

Өрөөний тодорхойлолт

Өрөөний нэр

Талбай

540.79

124.77

6.25

16.98

6.26

5.13

5.70

7.86

3.02

37.50

254.77

1009.0300

Нийт талбай

Салбар, техник засварын хэсэг

Аж ахуйн өрөө

Душны өрөө

Арлун цэврийн өрөө

Арлун цэврийн өрөө

Цахилгааны өрөө

Үсны бакны өрөө

Үзлийн өрөө

Авто угаалга

Засварын үйлчилгээний хэсэг



"DOT LINE" XHK

Үе шам: ТӨСЛИЙН ҮЕ ШАТ

"DOT LINE" XHK

Архитектор

Гарын үзэг

Нэр

М.Монгол

М.Монгол

М.Монгол

М.Монгол

М.Монгол

М.Монгол

М.Монгол

М.Монгол

М.Монгол

М.Монгол

М.Монгол

М.Монгол

М.Монгол

М.Монгол

М.Монгол

М.Монгол

М.Монгол

М.Монгол

М.Монгол

М.Монгол

М.Монгол

М.Монгол

М.Монгол

М.Монгол

М.Монгол

М.Монгол

М.Монгол

М.Монгол

М.Монгол

М.Монгол

М.Монгол

М.Монгол

М.Монгол

М.Монгол

М.Монгол

М.Монгол

М.Монгол

М.Монгол

М.Монгол

М.Монгол

М.Монгол

М.Монгол

М.Монгол

М.Монгол

М.Монгол

М.Монгол

М.Монгол

М.Монгол

М.Монгол

М.Монгол

М.Монгол

М.Монгол

М.Монгол

М.Монгол

М.Монгол

М.Монгол

М.Монгол

М.Монгол

М.Монгол

М.Монгол

М.Монгол

М.Монгол

М.Монгол

М.Монгол

М.Монгол

М.Монгол

М.Монгол

М.Монгол

М.Монгол

М.Монгол

М.Монгол

М.Монгол

М.Монгол

М.Монгол

М.Монгол

М.Монгол

М.Монгол

М.Монгол

М.Монгол

М.Монгол

М.Монгол

М.Монгол

М.Монгол

М.Монгол

М.Монгол

М.Монгол

М.Монгол

М.Монгол

М.Монгол

М.Монгол

М.Монгол

М.Монгол

М.Монгол

М.Монгол

М.Монгол

М.Монгол

М.Монгол

М.Монгол

М.Монгол

М.Монгол

М.Монгол

М.Монгол

М.Монгол

М.Монгол

М.Монгол

М.Монгол

М.Монгол

М.Монгол

М.Монгол

М.Монгол

М.Монгол

М.Монгол

М.Монгол

М.Монгол

М.Монгол

М.Монгол

М.Монгол

М.Монгол

М.Монгол

М.Монгол

М.Монгол

М.Монгол

М.Монгол

М.Монгол

М.Монгол

М.Монгол

М.Монгол

М.Монгол

М.Монгол

М.Монгол

М.Монгол

М.Монгол

М.Монгол

М.Монгол

М.Монгол

М.Монгол

М.Монгол

М.Монгол

М.Монгол

М.Монгол

М.Монгол

М.Монгол

М.Монгол

М.Монгол

М.Монгол

М.Монгол

М.Монгол

М.Монгол

М.Монгол

М.Монгол

М.Монгол

М.Монгол

М.Монгол

М.Монгол

М.Монгол

М.Монгол

М.Монгол

М.Монгол

М.Монгол

М.Монгол

М.Монгол

М.Монгол

М.Монгол

М.Монгол

М.Монгол

М.Монгол

М.Монгол

М.Монгол

М.Монгол

М.Монгол

М.Монгол

М.Монгол

М.Монгол

М.Монгол

М.Монгол

М.Монгол

М.Монгол

М.Монгол

М.Монгол

М.Монгол

М.Монгол

М.Монгол

М.Монгол

М.Монгол

М.Монгол

М.Монгол

М.Монгол

М.Монгол

М.Монгол

М.Монгол

М.Монгол

М.Монгол

М.Монгол

М.Монгол

М.Монгол

М.Монгол

М.Монгол

М.Монгол

М.Монгол

М.Монгол

М.Монгол

М.Монгол

М.Монгол

М.Монгол

М.Монгол

М.Монгол

М.Монгол

М.Монгол

М.Монгол

М.Монгол

М.Монгол

М.Монгол

М.Монгол

М.Монгол

М.Монгол

М.Монгол

М.Монгол

М.Монгол

М.Монгол

М.Монгол

М.Монгол

М.Монгол

М.Монгол

М.Монгол

М.Монгол

М.Монгол

М.Монгол

М.Монгол

М.Монгол

М.Монгол

М.Монгол

М.Монгол

М.Монгол

М.Монгол

М.Монгол

М.Монгол

М.Монгол

М.Монгол

М.Монгол

М.Монгол

М.Монгол

М.Монгол

М.Монгол

М.Монгол

М.Монгол

М.Монгол

М.Монгол

М.Монгол

М.Монгол

Тайбар: ТАЙБАР		+3.00 ТҮВШНИЙ ТЕХНОЛОГИЙ БАЙГУУЛАЛТ АЗ@М1:200	
Ерөнхий тодорхойлолт		Ерөнхий нэр	
Талбай		Талбай	
1	Шат, коридор	19.42	19.42
2	Оффисын ерөө	31.11	31.11
3	Оффисын ерөө	20.92	20.92
4	Оффисын ерөө	31.28	31.28
Нийт талбай		102.7300	
Д/д		Ерөнхий нэр	
Төслийн үе шат		Төслийн үе шат	
"ДОТЛИН" ХХК		"ДОТЛИН" ХХК	
Архитектор		Гарын үсэг	
Гүйцэтгэн		Мэдээлэл	
Шалсан		О. Баяр	
"МОНГОЛ ОЛЦБЕТМЕТ", ТӨҮГ, "БОР-ӨНДӨР"		"МОНГОЛ ОЛЦБЕТМЕТ", ТӨҮГ, "БОР-ӨНДӨР"	
ҮЙЧИЛГЭЭНИЙ СЕНДВИЧЭН БАРИЛГА		ҮЙЧИЛГЭЭНИЙ СЕНДВИЧЭН БАРИЛГА	
+3.00 ТҮВШНИЙ ТЕХНОЛОГИЙ БАЙГУУЛАЛТ		+3.00 ТҮВШНИЙ ТЕХНОЛОГИЙ БАЙГУУЛАЛТ	
Масштаб: 1:150		Хугаца: 02	
ЭТ Шуфр: DL-07/22		ТТ Шуфр: TL-17/22	
Огноо: 2022.07		Огноо: 2022.07	

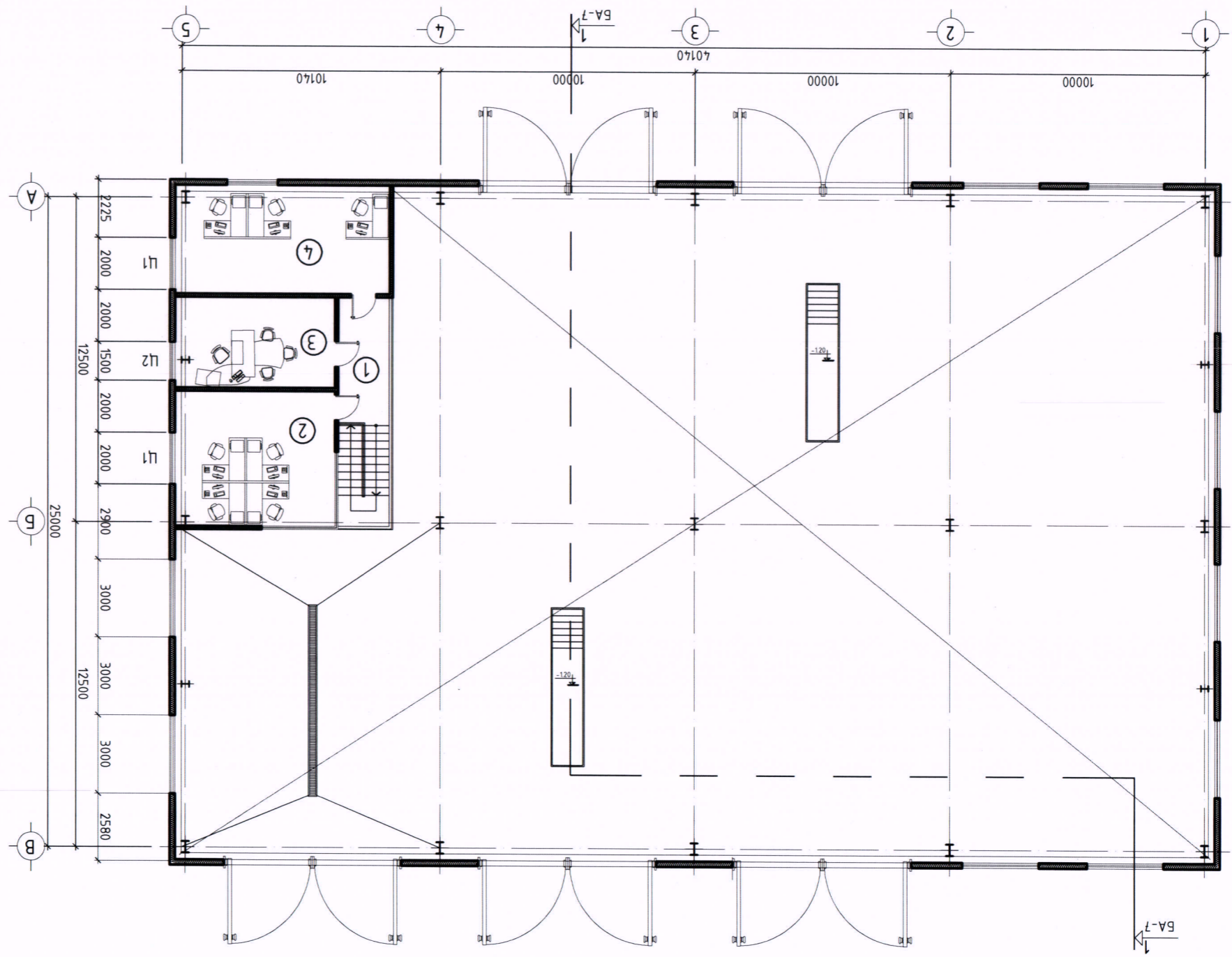

+3.00 ТҮВШНИЙ ТЕХНОЛОГИЙ БАЙГУУЛАЛТ АЗ@М1:200