

"ТӨГС ГРАНД КОНСТРАКШ" ХХК
 Улаанбаатар хот, Сонгинохайрхан, 13-р хороо,
 Өнөр хороолол, 8-378тот

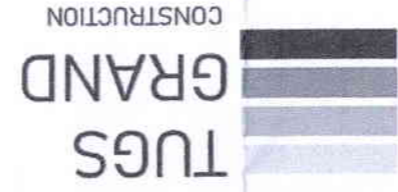

ХӨВСГӨЛ АЙМАГ, ШИНЭ-ИДЭР СУМ, 4-Р БАГ "ЦЭЦЭРЛЭГИЙН БАРИЛГА"-ЫН ДЭЭВРИЙН ЗАСВАР

/Ажлын зураг /

ЗӨВШӨРСӨН:		БОЛОВСРУУЛСАН:	
Албан тушаал	Нэр	Гарын үсэг	ЗАХИАЛГАЧ:
Хөвсгөл аймгийн Ерөнхий архитектор	Х.Даваасүрэн		Албан тушаал:
Хөвсгөл аймгийн ОБГЗрын дарга, хошууч	С.Ганболд		Хөвсгөл аймаг, Шинэ-Идэр сумын цэцэрлэгийн захирагч
Хөвсгөл аймгийн ЭМГ-ын хяналт шалгалтын хэлтсийн дарга	А.Үрийнцолмон		Үйцэтгэгч:
Нэр	Гарын үсэг	Нэр	П.Ундармаа
Албан тушаал	Нэр	Гарын үсэг	Тус "Төгс Гранд Констракш" ХХК-ийн үйцэтгэх захирал

1 2 3 4 5 6 7 8 АЗ

Тусгай зориулалтын барилгын дээврийн эвсгэр Хөвсгөл думаз, Шунэ-Идэр г.ум, 4-р баг	0100 БАЙГАА БАЙДАЛ			Архитектор	М.М. Аюун-Аюунш	ЭТ Шуфр:	ТТ-23/020	Масштаб:	М1:	Огноо:	2023
	Шалбарсан	М.М. Аюун-Аюунш		ТТ Шуфр:	БА-2	Хугацаа:	15				

F



A

1 2 3 4 5 6 7 8

0100 БАЙГАА БАЙДАЛ

1 2 3 4 5 6 7 8 A3

Хөдсөн аумаг, Шинэ-Идэр сум, 4-р багс "ЦЭЦЭРЛЭГИЙН БАРИЛГЫН ДЭЭВРИЙН ЗАСВАР" А.З	ТUGS GRAND CONSTRUCTION		Архитектор Д.Түвшэн-Аюуш	Эцэслэгч Д.Түвшэн-Аюуш	Масштаб: М1:	Өгнөө: 2023
	Шалгарсан Гүцэмгэсэн	ТТ Шуфр: Д.Түвшэн-Аюуш	ТТ Шуфр: Д.Түвшэн-Аюуш	Хугацаа: БА-3	Хугацаа: 2023	15

0100 БАЙГАА БАЙДАЛ



0100 БАЙГАА БАЙДАЛ

1 2 3 4 5 6 7 8

1 2 3 4 5 6 7 8 АЭ

Тусгай зориулалтын барилгын дээврийн засвар	Хөдсгөл аймags, Шинэ-Идэр сум, 4-р баг			Архитектор: <i>Г. Түвшэн-Аюуш</i> Д. Түвшэн-Аюуш	Гүйцэтгэгч: <i>Г. Түвшэн-Аюуш</i> Д. Түвшэн-Аюуш	Шалбарсан: <i>Г. Түвшэн-Аюуш</i> Д. Түвшэн-Аюуш	ТТ Шуфр: <i>Г. Түвшэн-Аюуш</i> Д. Түвшэн-Аюуш	Эх сурвалж: <i>Г. Түвшэн-Аюуш</i> Д. Түвшэн-Аюуш	Хугацаа: 15 2023
	Огноо: 2023	Мэ: М1		Масштаб: М1:1	ТТ Шуфр: ТТ-23/020	BA-4	АЭ		

0100 БАЙГАА БАЙДАЛ



0100 БАЙГАА БАЙДАЛ

1 2 3 4 5 6 7 8

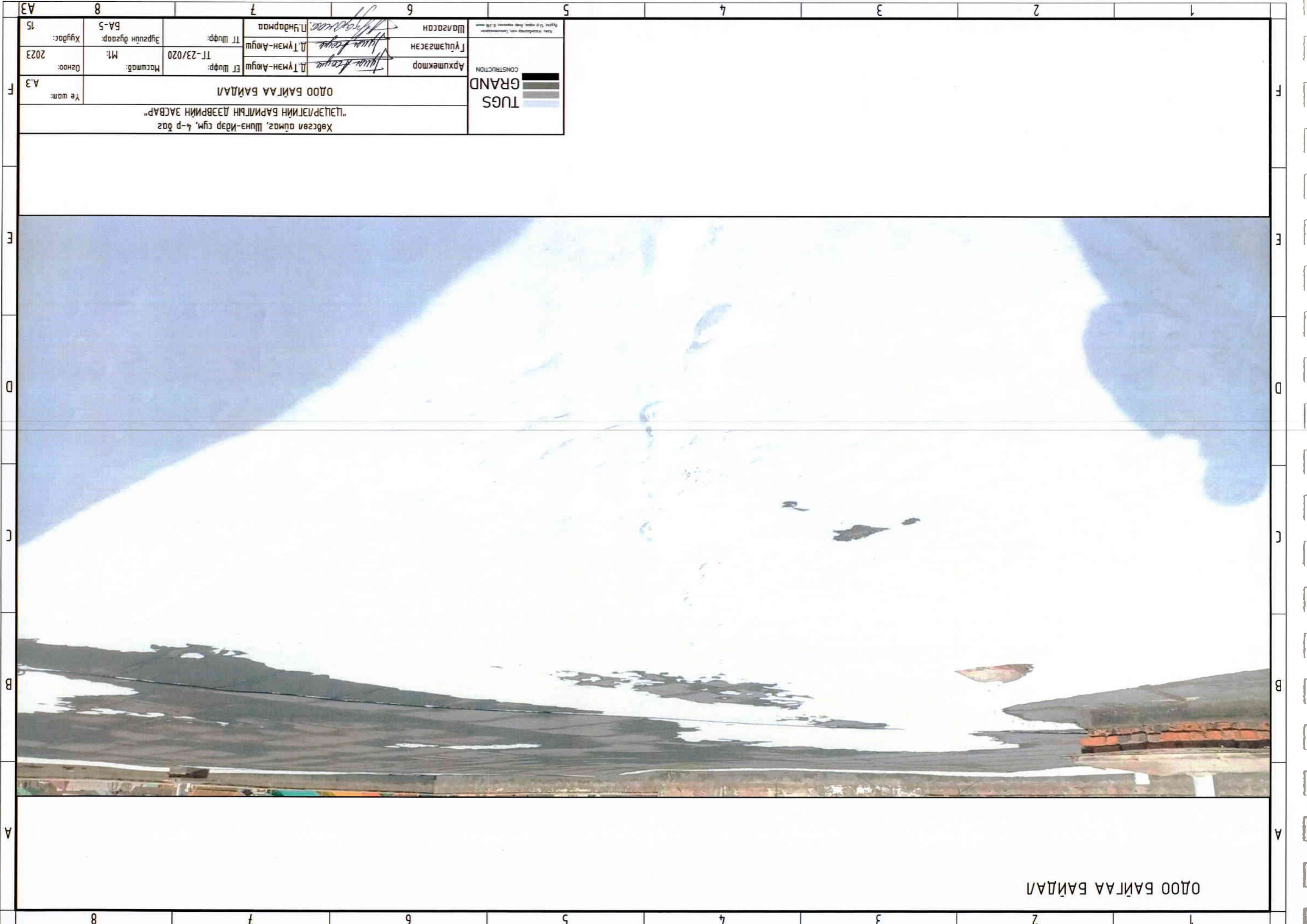

TUGS
CONSTRUCTION
GRAND

Хөдсөн аймаг, Шунэ-Идэр сум, 4-р багс "ЦЭЦЭРЛЭГИЙН БАРИЛГЫН ДЭЭРНИЙН ЗАСВАР"		Хөдсөн аймаг, Шунэ-Идэр сум, 4-р багс "ЦЭЦЭРЛЭГИЙН БАРИЛГЫН ДЭЭРНИЙН ЗАСВАР"		Хөдсөн аймаг, Шунэ-Идэр сум, 4-р багс "ЦЭЦЭРЛЭГИЙН БАРИЛГЫН ДЭЭРНИЙН ЗАСВАР"		Хөдсөн аймаг, Шунэ-Идэр сум, 4-р багс "ЦЭЦЭРЛЭГИЙН БАРИЛГЫН ДЭЭРНИЙН ЗАСВАР"		Хөдсөн аймаг, Шунэ-Идэр сум, 4-р багс "ЦЭЦЭРЛЭГИЙН БАРИЛГЫН ДЭЭРНИЙН ЗАСВАР"		Хөдсөн аймаг, Шунэ-Идэр сум, 4-р багс "ЦЭЦЭРЛЭГИЙН БАРИЛГЫН ДЭЭРНИЙН ЗАСВАР"	
Үе шам: А.З		Орлого: 2023		ТТ Шифр: ТТ-23/020		МТ: МТ		Эргүүлн дугаар: БА-5		Хугацаа: 15	
Архитектор		Т.Түвшин-Аюуш		ТТ Шифр: ТТ-23/020		МТ: МТ		Эргүүлн дугаар: БА-5		Хугацаа: 15	
Гүйцэтгэгч		Т.Түвшин-Аюуш		ТТ Шифр: ТТ-23/020		МТ: МТ		Эргүүлн дугаар: БА-5		Хугацаа: 15	
Мэргэжлийн байгууллага		Т.Түвшин-Аюуш		ТТ Шифр: ТТ-23/020		МТ: МТ		Эргүүлн дугаар: БА-5		Хугацаа: 15	

0100 БАЙГАА БАЙДАЛ

Хөдсөөн аймаг, Шинэ-Идэр сум, 4-р баг		"ЦЭЦЭРЛЭГИЙН БАРИЛГЫН ДЭЭВРИЙН ЗАСВАР"		0100 БАЙГАА БАЙДАЛ		Үе шам: А.З	
TUGS GRAND CONSTRUCTION		Архитектор Д.Түвшин-Аюуш Д.Түвшин-Аюуш		ET Шуфр: ТТ-23/020		Масштаб: М1	
Түвшингэсэн		Д.Түвшин-Аюуш		ТТ Шуфр: ТТ-23/020		Огноо: 2023	
Шалсан		Д.Түвшин-Аюуш		Эргүүлн ажлаар: БА-6		Хугацаа: 15	

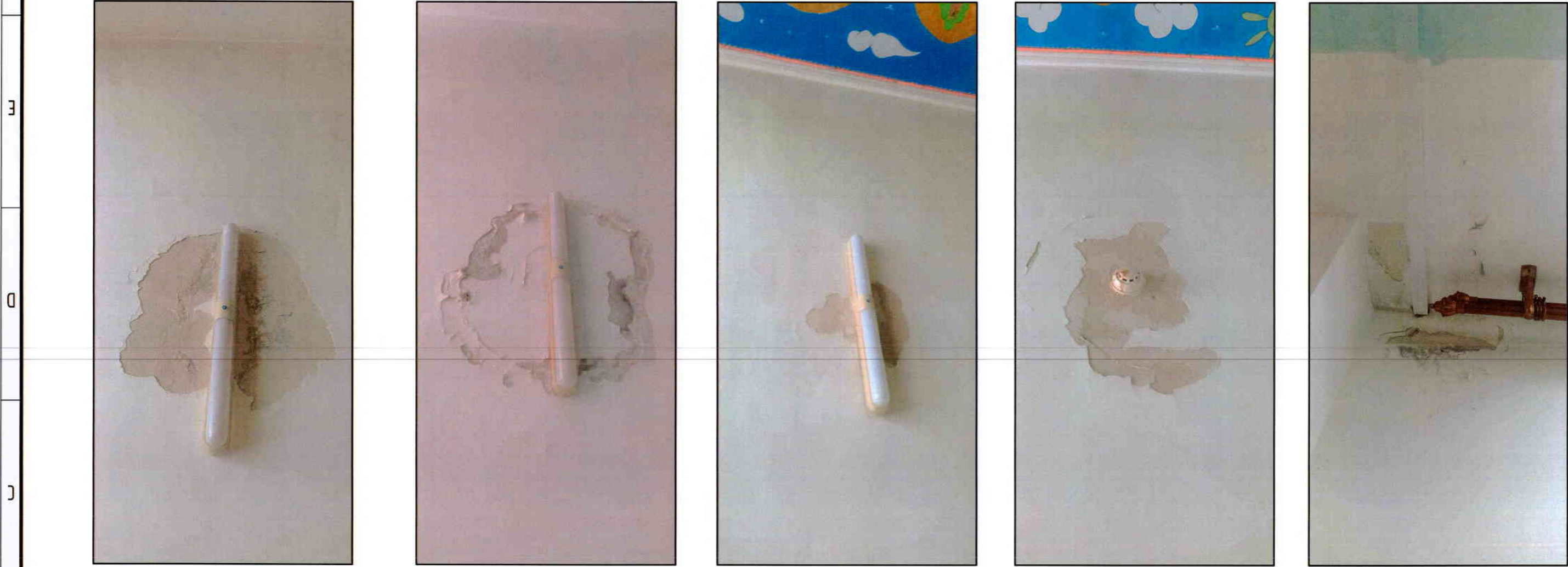

0100 БАЙГАА БАЙДАЛ

ТАЙЛАР:

ХЯНАЛЫН ҮЗЛЭГ

Д/а Тодорхойлолт

Огноо

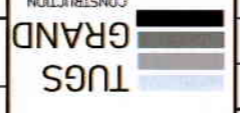

Архитектор
Гүчэмтсэн
Шагсан

Д.Түмэн-Аюуш
Д.Түмэн-Аюуш
П.Ундармаа

ЭТ Шуфр: TT-23/020
Масштаб: М1:150

Хугацаа: 2023
Хугацаа: БА-7

А3
15

1. Энэхүү хугдсыг тэдгээр бүчээтэй хамтатган үз.
2. Дээрх өөрчлөлийн дэлгэцлэмтгэ БА-8-с үз.
3. Бүлэгчлэмтгэний тоо хэмжээг БА-1-с үз.
4. Бүх хэмжээг өөрөөр заагаагүй бол мм-ээр ойлгоно.

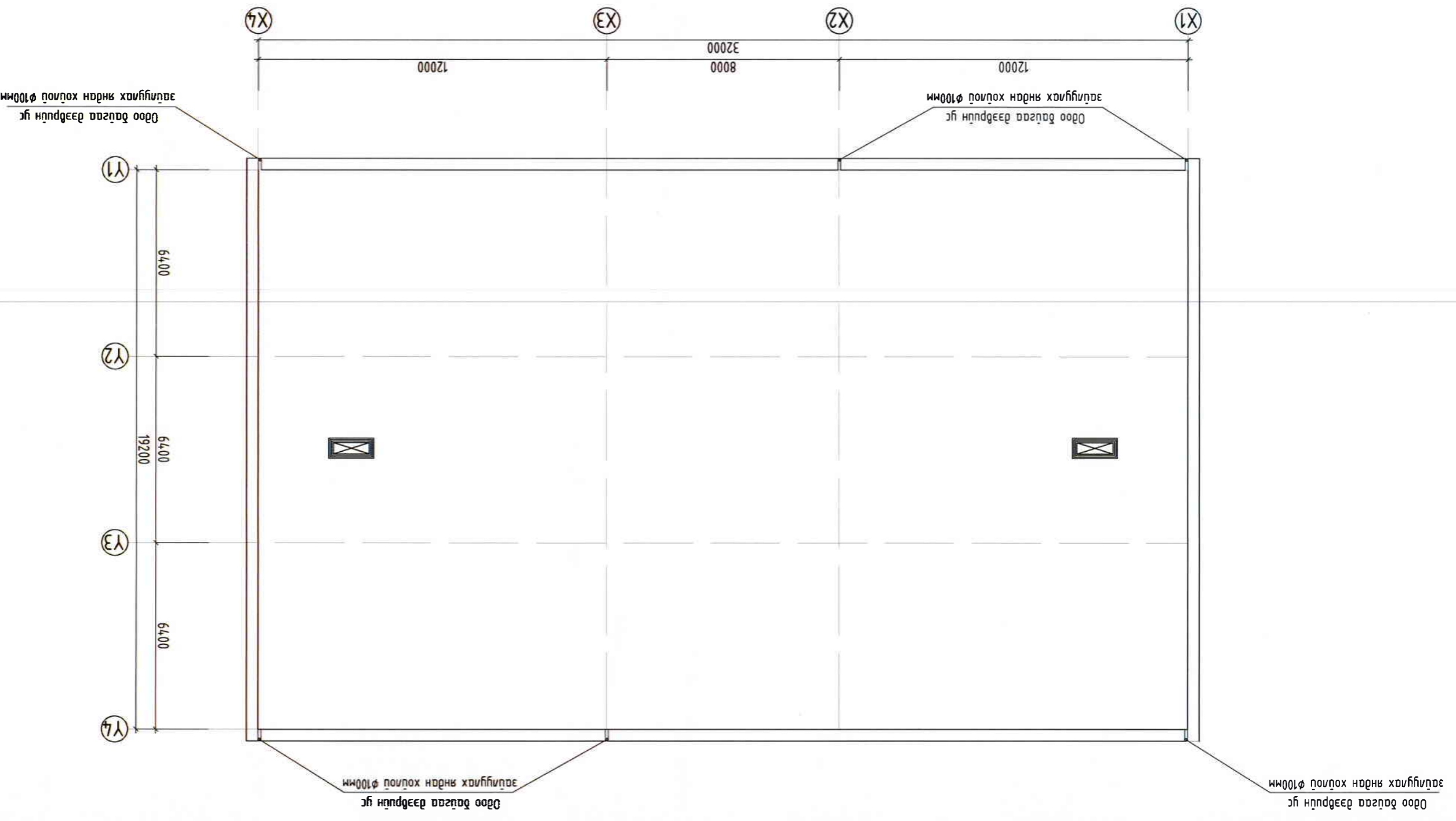

ДЭВРИЙН ХЭМЖИЛТИЙН БАЙГУУЛАЛТ

Одоо байгаа дээрхүүн гүс эвдүүлэх хэрэгсэл хөндөх хөндлөв φ100мм

Одоо байгаа дээрхүүн гүс эвдүүлэх хэрэгсэл хөндөх хөндлөв φ100мм

Одоо байгаа дээрхүүн гүс эвдүүлэх хэрэгсэл хөндөх хөндлөв φ100мм

Одоо байгаа дээрхүүн гүс эвдүүлэх хэрэгсэл хөндөх хөндлөв φ100мм

8	7	6	5	4	3	2	1
A	B	C	D	E	F	F	

ДЭВРИЙН ӨӨРЧЛӨЛТИЙН БАЙГУУЛАЛТ

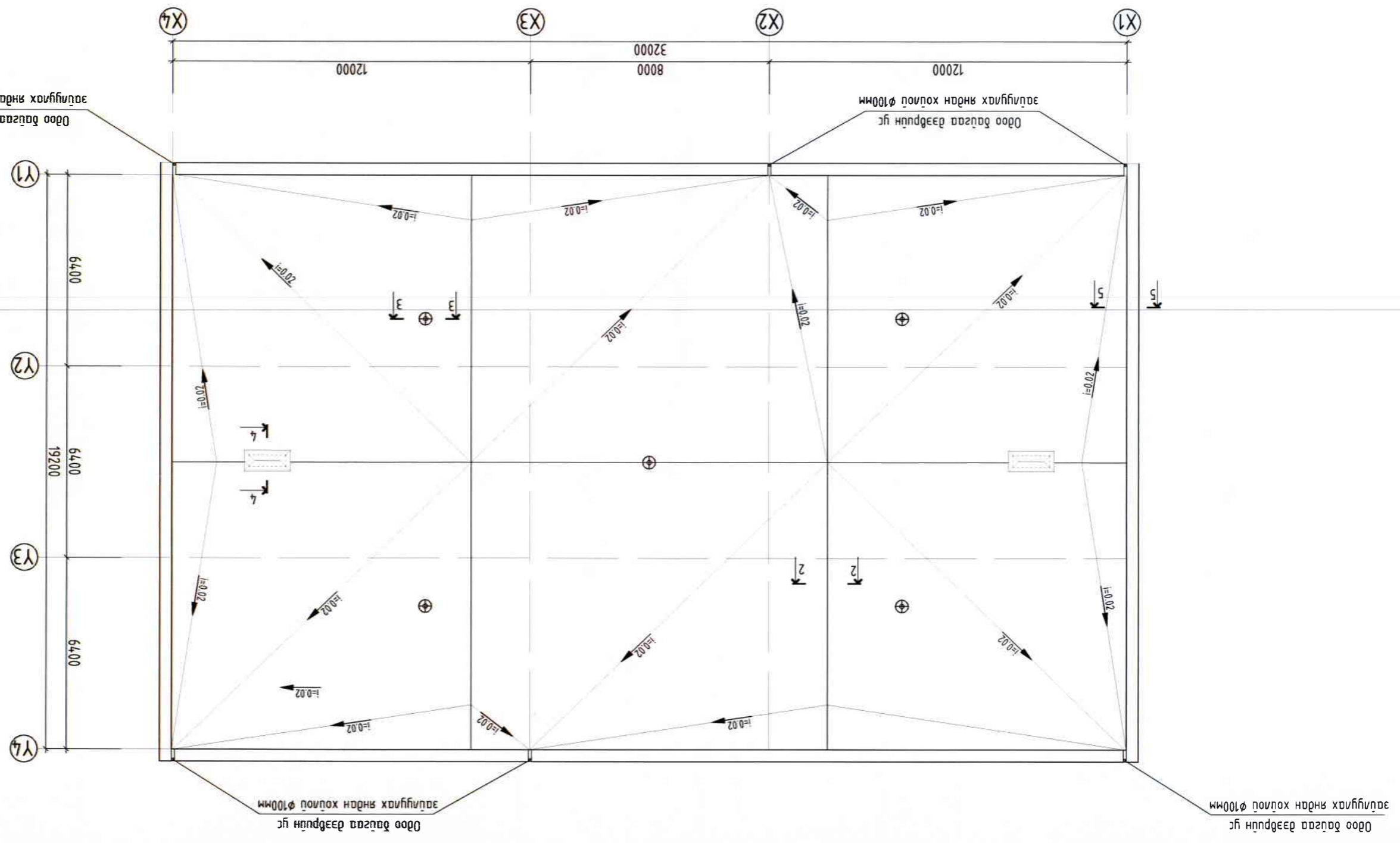

Одоо байгаа дэврийн ус зайлуулах хөндөг хойлог φ100мм

Одоо байгаа дэврийн ус зайлуулах хөндөг хойлог φ100мм

Одоо байгаа дэврийн ус зайлуулах хөндөг хойлог φ100мм

ТАЙЛАГ:

ХЯНАЛТЫН ҮЗЭЛТ

Тодорхойлолт

Д/а

Огноо

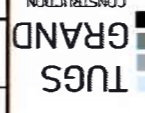

TUGS
GRAND
CONSTRUCTION

Хувийн хэргийн үйлчилгээний байр

Архангай

Түвшмэл

Шалгарсан

Хөдсөн аумаг, Шунэ-Идэр г.м, 4-р багс

ДЭВРИЙН ӨӨРЧЛӨЛТИЙН БАЙГУУЛАЛТ

Үе шат:

А.3

1. Энэхүү хувьдсыг мэдлээр бүтээж хамтатган үз.
2. Дэврийн хэмжээний байгуулалтыг БА-7-с үз.
3. Бүх хэмжээг өөрөөр заагаагүй бол мм-ээр олгоно.

1	2	3	4	5	6	7	8	А3	
Хувьдс: 15		Хувьдс: 2023		Хувьдс: 2023		Хувьдс: 2023		Хувьдс: 2023	
Масштаб: М:150		Масштаб: М:150		Масштаб: М:150		Масштаб: М:150		Масштаб: М:150	
Эргүүлн дүгээр: БА-8		Эргүүлн дүгээр: БА-8		Эргүүлн дүгээр: БА-8		Эргүүлн дүгээр: БА-8		Эргүүлн дүгээр: БА-8	
ТТ Шуфр: ТТ-23/020		ТТ Шуфр: ТТ-23/020		ТТ Шуфр: ТТ-23/020		ТТ Шуфр: ТТ-23/020		ТТ Шуфр: ТТ-23/020	
ЭТ Шуфр: А.Түмэн-Аюуш		ЭТ Шуфр: А.Түмэн-Аюуш		ЭТ Шуфр: А.Түмэн-Аюуш		ЭТ Шуфр: А.Түмэн-Аюуш		ЭТ Шуфр: А.Түмэн-Аюуш	
Л.Түмэн-Аюуш		Л.Түмэн-Аюуш		Л.Түмэн-Аюуш		Л.Түмэн-Аюуш		Л.Түмэн-Аюуш	
Л.Түмэн-Аюуш		Л.Түмэн-Аюуш		Л.Түмэн-Аюуш		Л.Түмэн-Аюуш		Л.Түмэн-Аюуш	

А	1 Энхлүү хувцсыг бүсэд хувцсуйрмалд хамтамгаан үз.	
	2. Бүх хэмжээг өөрөөр заагаагүй бол мм-ээр өлсгөнө.	
Б	ХЯНАЛТЫН ҮЭЛЭГ	
	Д/В	Тодорхойлолт
С	Тус	
	Д	
D	E	
	F	
E	<p>Хаяг: Яаандавар хэм, Лонгинхохадухан, 13-р хороо, Өнөр хороолол, 8-ЭТБтом</p> <p>TUGS CONSTRUCTION</p>	
	Архитектор	Д.Түмэн-Аюуш
F	Гүйцэтгэгч	Д.Түмэн-Аюуш
	Шалгарсан	П.Цэндорвоо
<p>Хэншид ашиг, Хэрлэн сүм, 5-р багц "ХАН ХЭНТИЙ ЦОЛЦОЛБОР СУРГУУЛИЙН ДЭВРИЙН ЗАСВАР"</p> <p>Дээрдүүн хэсэглэл 5-8</p>		
Масштаб: М1:20		Эргүүлн дугаар: БА-10
ЭТ Шуфр: ТТ-23/020		Хугацаа: 2023
ЭТ Шуфр: ТТ-23/020		Хугацаа: 10

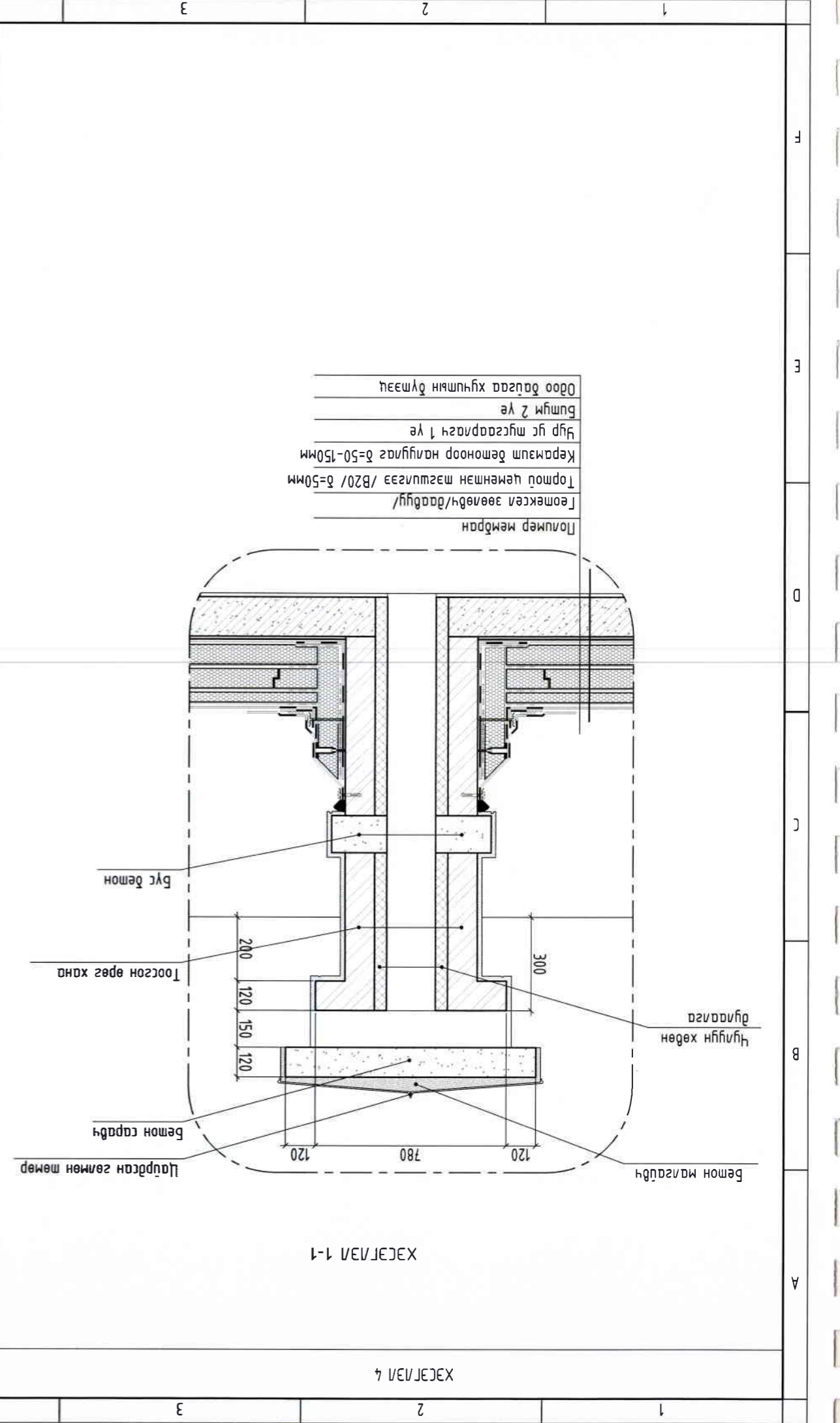
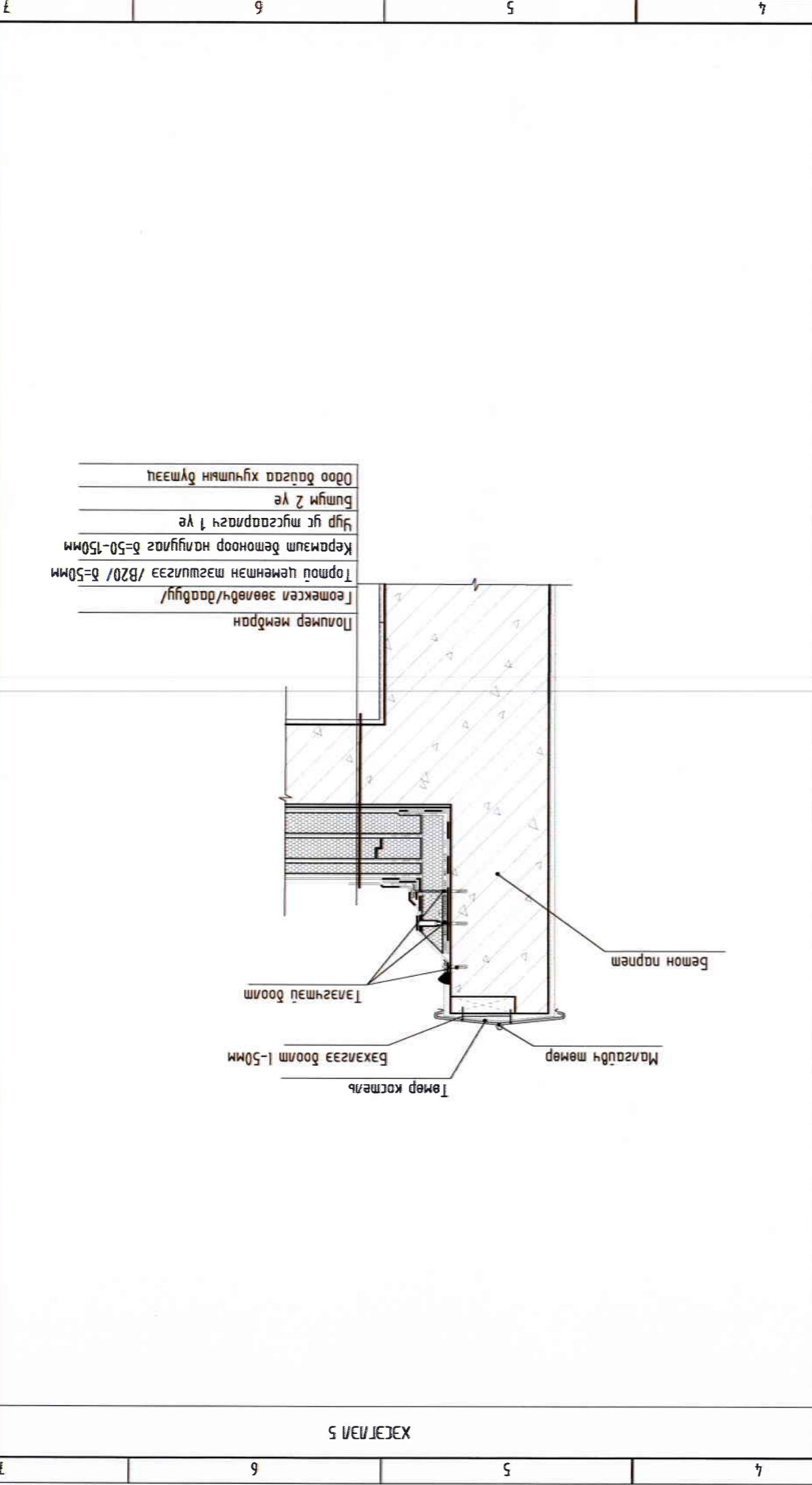

"ЦЭЦЭРЛЭГИЙН БАРИЛГА"-ЫН ДЭЭВРИЙН ЗАСВАР

ХӨВСГӨЛ АЙМАГ, ШИНЭ-ИДЭР СУМ, 4-Р БАГ

ХҮЧИТ ТӨХӨӨРӨМЖ - ХТ

/Ажлын зураг /



ЕГ ШИФР: ТТ-23/020

"ТӨГС ГРАНД КОНСТРАКШН" ХХК
ТЭД: 3117-114/21, Улаанбаатар хом, Сонгинохайрхан, 13-р хороо,
Өнөр хороолол, 8-378моом



Гүйцэтгэх захирал:

Инженер:

П.Чандрмаа

Э.Гамнаран

УЛААНБААТАР ХОТ
2023 ОН

Хүлмэл хадгасалт дээр 10x10м2 талбай бүхий аянгын гүйдэл хүлээн авах мор хүүх да шорны заналгаа гүйцэтгүүлдэг сангаж холбоно. Аянга хамгаалагчийн хүрээг φ12мм-н цэврцсэн дөөрөнхүүд ган шөмөөр параше дээр ил хийнэ. Аянгын гүйдлийн бүлгийг барууныг барууныг дагуу хана болон дагана дагууяж 18,24м шугамд бүлгэнэ. Аянгын бүлгийн дагууныг хөрвөн бүлгэнэ, гадна дагууныг хөрвөн бүлгэнэ φ12мм-ийн дөөрөнхүүд ган шөмүүд гад шөмөөрэй φ16мм-ийн PVC материалсан хоолойд сууцаж дайд бүлгэнэ гадна гзардугууныг хүрээтэй холбож өгнө.

ТАЙЛБАР:

ХЯНАЛТЫН ҮЗЭЛТ
 Д/а
 Огноо



Инженер	Э.Алтандоран	Масштаб:	М:1:50	Огноо:	2023
Гүйцэтгэсэн	Э.Алтандоран	ТТ Шуфр:	ТТ-23/020	Хугацаа:	ХТ-2
Шагсаан	М.Баасанжаргал	Үе шам:	А.3		

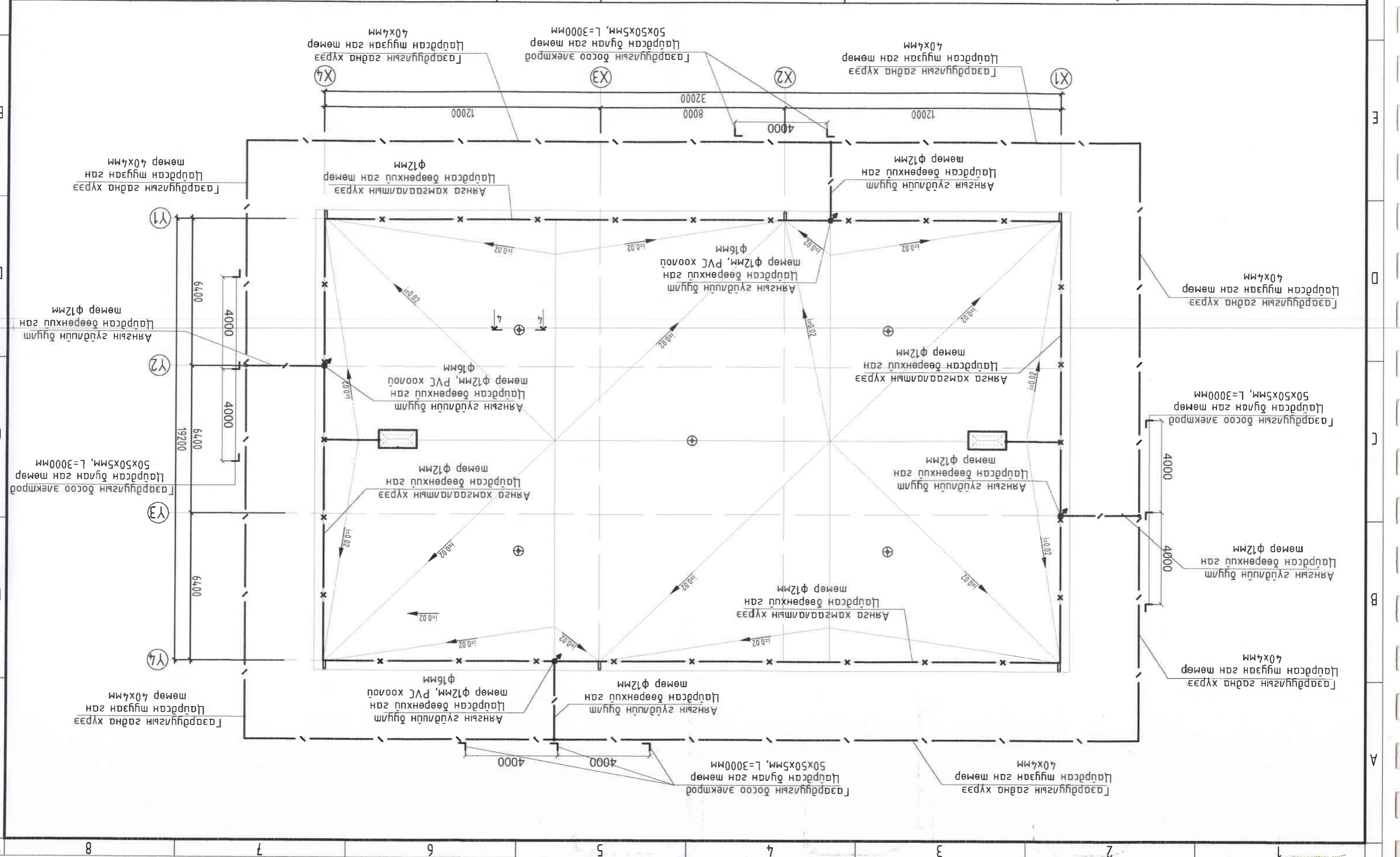

А3

8

7

6

5

4

3

2

1

Е

Е

Д

Д

С

С

В

В

А

А

8

7

6

5

4

3

2

1

