

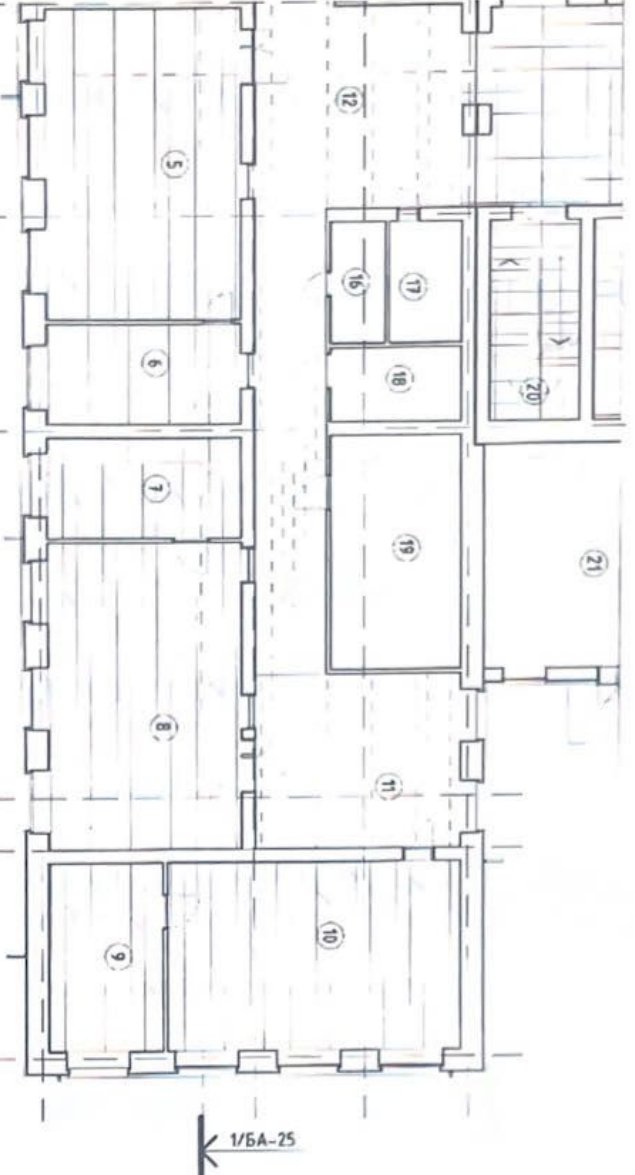

1/BA-26

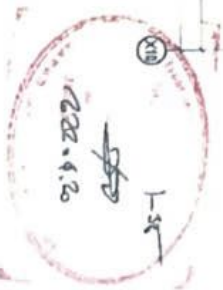

BA-26



- Паркет /аруш
- Чабришл өрөөн/
- Эпокси буйлаг
- PVC хувдаас
- Резинэн шал



Агууламж	А.Иван-Оюп
Гүйцэтгэл	А.Иван-Оюп
Төгсөх	А.Иван-Оюп

**ЭЗӨ ХҮҮХДИЙН ДЭГД СҮРГҮҮЛЭЙН БАРИЛГЫН ИХ ЗАЛГААР**

1-р давсрын шалны баягуулам /А-Даоки/

Гүйцэтгэл	А.Иван-Оюп	Төсөлч	А.Д
Ут.дээр	МЭГ-06/21	Реконструкц	МН-150
ТЗ.Даар		Зурвалж бүрэлд	БА-48
		Кургал	75

№	Бариал ТЭГЭРГЭЭЛЭГ	ТЭГЭРГЭЭЛЭГ	Байр
1	Агуу	4.8	Горьном шал
2	Өргөн өргөл	4.1	Паркет
3	Агуу	4.1	Паркетэн шал
4	Агуу	4.1	Паркетэн шал
5	Агуу	4.1	Паркетэн шал
6	Баяриш өрөөн	6	Паркетэн шал
7	Баяриш өрөөн	5	Паркетэн шал
8	Агуу	4.8	Паркетэн шал
9	Баяриш өрөөн	1	Паркетэн шал
10	Агуу	4.5	Паркетэн шал
11	Өргөн өргөл	7.9	PVC гурвалж
12	Өргөн өргөл	7.9	PVC гурвалж
13	Өргөн өргөл	8.7	PVC гурвалж
14	Агуу	8	Паркет
15	Агуу	8	Паркет
16	Агуу	8	Паркет
17	Агуу	8	Паркет
18	Агуу	8	Паркет
19	Агуу	8	Паркет
20	Агуу	8	Паркет
21	Агуу	8	Паркет

**ПАРКЕТЫН ШАЛ М125**



Сайн чанарын хамгааллыг нэмэгдэх шал  
Сайн ажиллагаа өгөх шал  
Дотоо байсан өргөл

**PVC ХУВДААС М125**



Эргүүлэгчид үндэслэл өгөх  
чөлөөт босол PVC хувдаас өндөг  
М125 нэгжид байсан өргөл  
Дотоо байсан өргөл

**ЛИНТАН ШАЛ М125**



Өргөлөгчид үндэслэл өгөх  
чөлөөт босол PVC хувдаас өндөг  
М125 нэгжид байсан өргөл  
Дотоо байсан өргөл

**ЭПОКСИ БУЯЛАГ М125**



Үндэслэл өгөх  
чөлөөт босол PVC хувдаас өндөг  
М125 нэгжид байсан өргөл  
Дотоо байсан өргөл





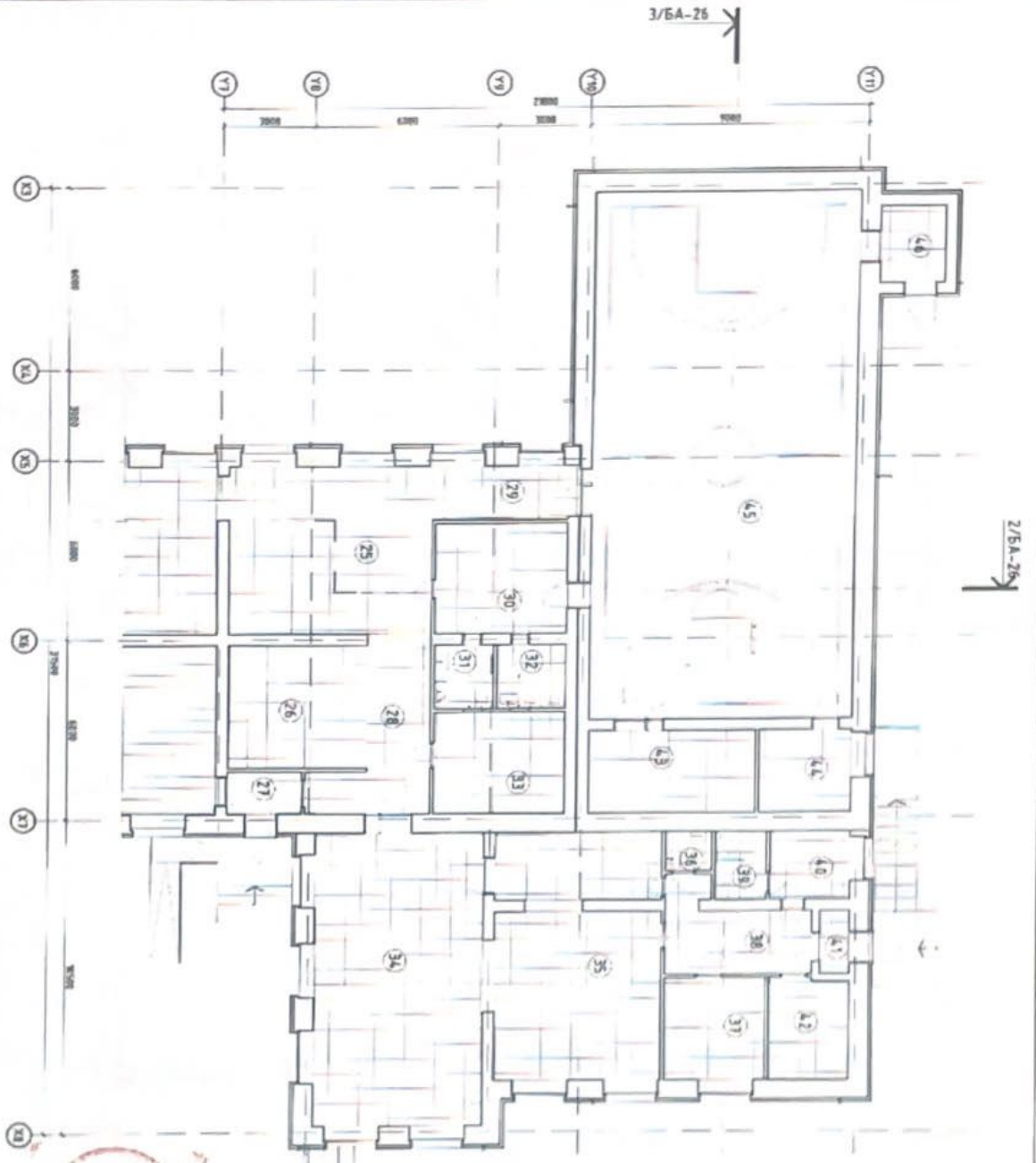

1-35  
2-22-01.2

№	Хувийн нэр	Хэмжээ	Төрөл
24	Хувийн нэр	55	Хувийн
25	Гэр агаар	54	Хувийн
26	Хүрээлэн байр	7	Хувийн
27	Хүрээлэн байр	11	Хувийн
28	Хүрээлэн байр	12	Хувийн
29	Хүрээлэн байр	13	Хувийн
30	Хүрээлэн байр	14	Хувийн
31	Хүрээлэн байр	15	Хувийн
32	Хүрээлэн байр	16	Хувийн
33	Хүрээлэн байр	17	Хувийн
34	Хүрээлэн байр	18	Хувийн
35	Хүрээлэн байр	19	Хувийн
36	Хүрээлэн байр	20	Хувийн
37	Хүрээлэн байр	21	Хувийн
38	Хүрээлэн байр	22	Хувийн
39	Хүрээлэн байр	23	Хувийн
40	Хүрээлэн байр	24	Хувийн
41	Хүрээлэн байр	25	Хувийн
42	Хүрээлэн байр	26	Хувийн
43	Хүрээлэн байр	27	Хувийн
44	Хүрээлэн байр	28	Хувийн
45	Хүрээлэн байр	29	Хувийн
46	Хүрээлэн байр	30	Хувийн

ПАРКЕТАН ШАЛ М125



Энгийн чандан сайжиргалтын хувийн шал  
Энгийн чандан сайжиргалтын шал  
Энгийн чандан сайжиргалтын шал

PVC ХУВИДАС М125



Зөвхөн өнгө урсгалтай гадна  
хатуулагдсан PVC шидийг өнгөн  
М125 хувийн шал хэргийн  
Энгийн чандан сайжиргалтын шал

ПЛИНТАН ШАЛ М125



Ихэнх-олон хувийн хатуулагдсан гадна  
хатуулагдсан плитаны шалыг өнгөн  
М125 хувийн шал хэргийн  
Энгийн чандан сайжиргалтын шал

ЭЛЭГЭНХ БУДАГ М125



Үндсэн өргөгдсөн хатуулагдсан  
хатуулагдсан булагыг өнгөн  
М125 хувийн шал хэргийн  
Энгийн чандан сайжиргалтын шал

ТАЛГААР  
1. Өнгөн чандан сайжиргалтын хувийн шал  
Б.А.-25, Б.А.-30, Б.А.-31, Б.А.-38,  
Б.А.-40-45 зурванд хувиар  
2. Өнгөн шал, цэвэрлэх бодлого  
Б.Н.Д. 31-03-03/71, Засвар  
ашиг Б.Н.Д. 31-03-05 нөхөн  
дүрвүүдийг үндэслэн хийжээ.

ТАНИХ ТЭМЦЭГ  
 Паркетан шал  Паркетан шал  
 Паркетан шал  Паркетан шал

Плино /сэрүүн  
цахруун сэрүүн/  
өнгөлөг шал

ПВХ хувийн шал  
PVC хувийн шал

Плино /сэрүүн  
цахруун сэрүүн/  
өнгөлөг шал

ПВХ хувийн шал  
PVC хувийн шал



ЭЗЭН ХУУГААРИЙН ДЭМЖ СЭРГЭЭЛИЙН БАЙГУУЛГА ИК УА/С/АР  
1-Р Давхрын шалны байгуулалт /В.Г.-Блок/

Агууламж  
Г.Балжинням  
Б.Балжинням

Утас  
442-04713

М1-150  
2021 он 01 сар  
15

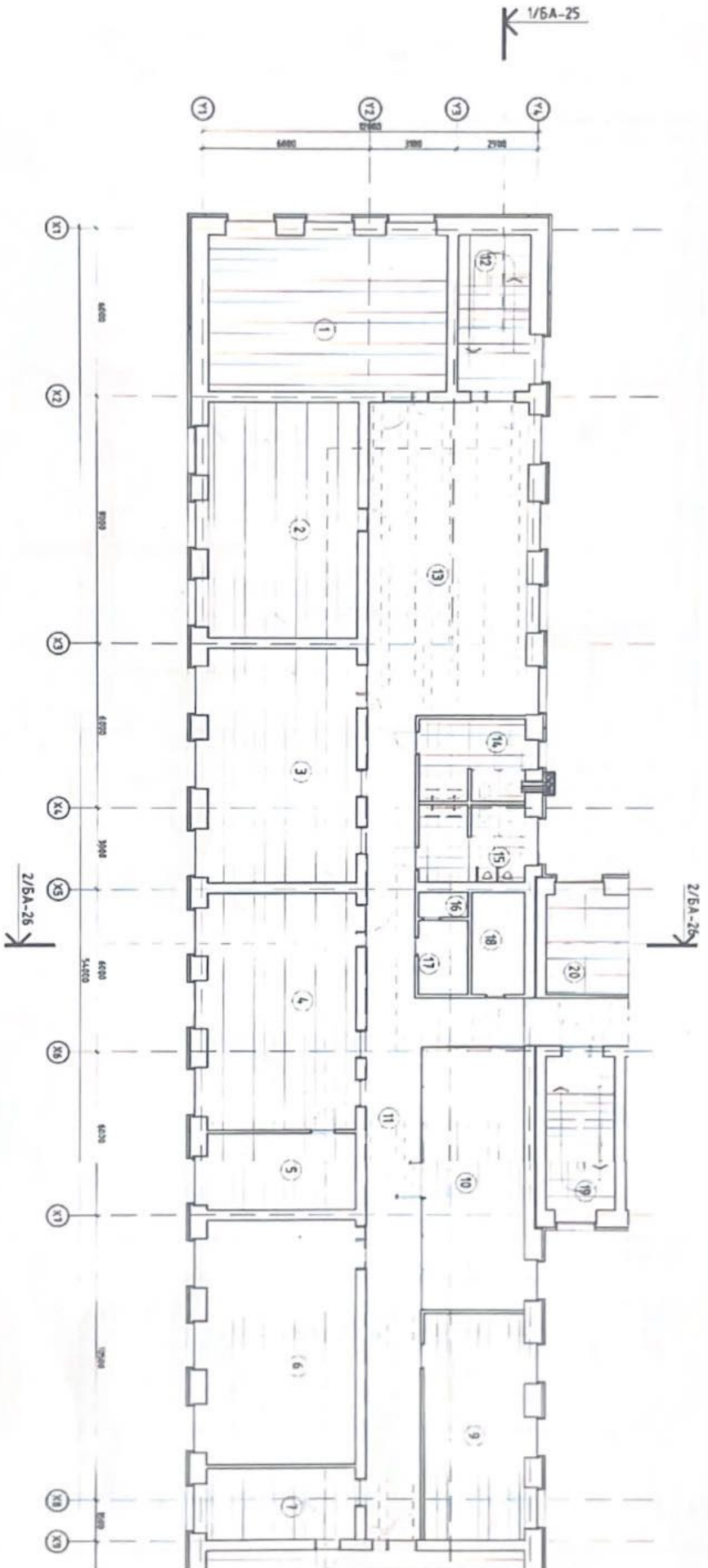

ТАВЦААР

- 1-Р дотгиром ойроо болгоого модон шалны цэнгэргэ, модооноо-оргом, нийгдмээр газарга захиргааны тусламжтайгаар болгоого. Шинэ болгоогоноо захиргааны тусламжтайгаар болгоого. Өөрөөр болгоого. Өөрөөр болгоого.
- 2-Шалны болгоого модон шалны цэнгэргэ, модооноо-оргом, нийгдмээр газарга захиргааны тусламжтайгаар болгоого.
- 3-Ангуу захиргааны тусламжтайгаар болгоого. Өөрөөр болгоого. Өөрөөр болгоого.
- 4-Шалны болгоого модон шалны цэнгэргэ, модооноо-оргом, нийгдмээр газарга захиргааны тусламжтайгаар болгоого.
- 5-Шалны болгоого модон шалны цэнгэргэ, модооноо-оргом, нийгдмээр газарга захиргааны тусламжтайгаар болгоого.
- 6-Ойроо модон шалны цэнгэргэ, модооноо-оргом, нийгдмээр газарга захиргааны тусламжтайгаар болгоого.

ТАНИХ ТЭМЦЭГ

- Плима
- Паркетан шал
- Плима /оргом/
- цэвэрлэн өрөөл/
- PVC хулидаг
- Резинэн шал

1 2 3 4 5 6 7 8

Блокны байр

В  
Б  
А

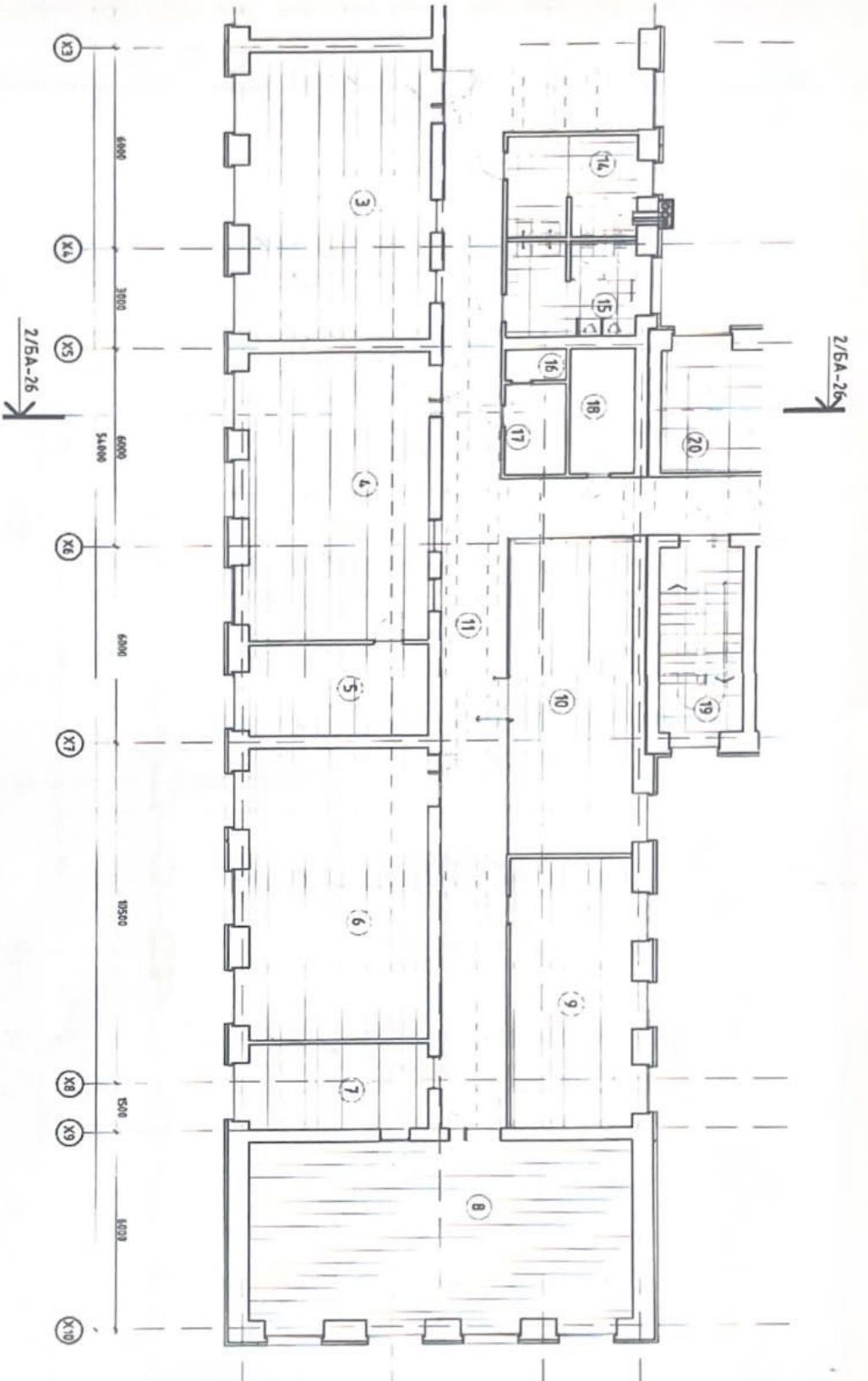

1/BA-25

1-25  
 1022.04.2

Илэрхийлэл хийгээгчтэй  
 зөвшөөрөгч бодлогын баримт  
 нь  
 нь гүйцэтгэлд  
 үндэслэн шийдвэрлэсэн.

- ТАНИХ ТЭМДЭГ**
- Плима
  - Плима /дручи
  - Цэврийн өрөөл/
  - Өнгөтгөөний бүдэг
  - РВС худгаас
  - Резинэн шал
  - Паркетан шал
  - Резинэн шал

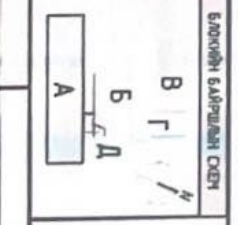

370 ХҮҮХДИЙН АУНА СҮРГҮҮ		Гүйцэтгэл		Ажиллагаа	
2-р дадгарын шалны байр		Шалбарсан		Ажиллагаа	
		Гүйцэтгэл		Ажиллагаа	
		Шалбарсан		Ажиллагаа	
		Гүйцэтгэл		Ажиллагаа	
		Шалбарсан		Ажиллагаа	

Гүйцэтгэл өгсөн  
 2022.04.2



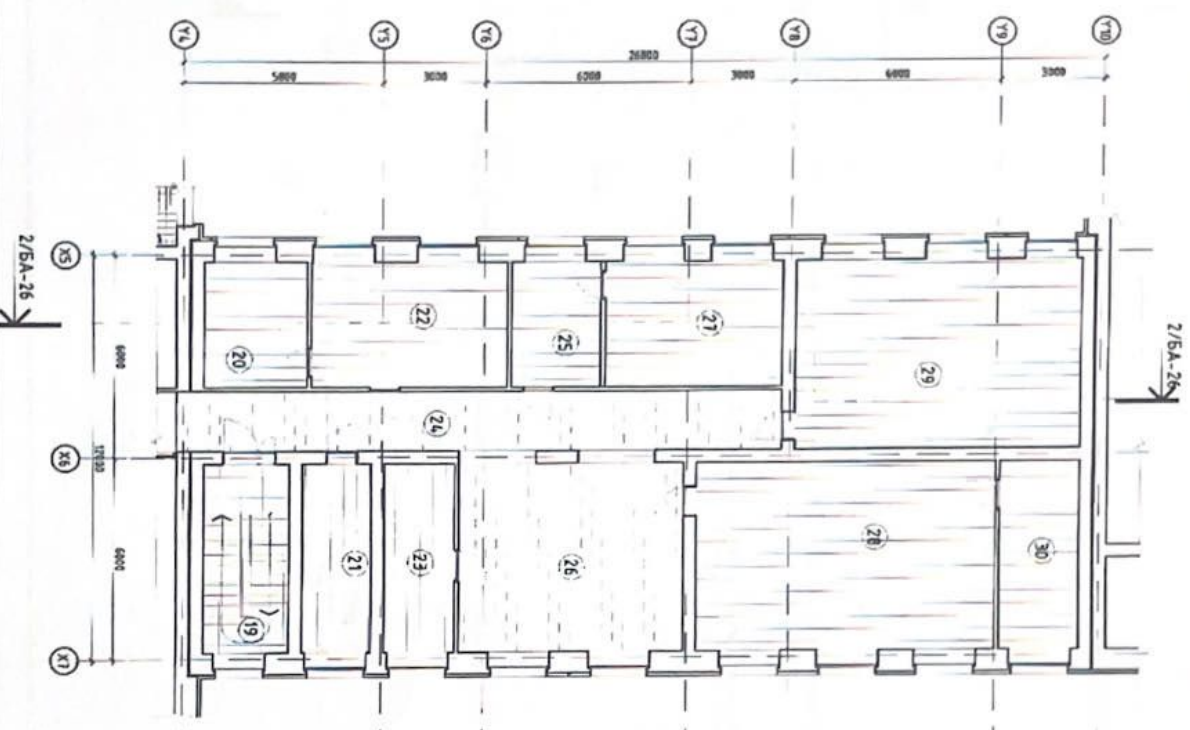

1-35  
2022.09.20

№	Эрхлэмэ	Тайлбар	Хэмжээ	Материал
19	Боломжтой			
20	Басгийн өрөө			
21	Аягуу			
22	Басгийн өрөө			
23	Басгийн өрөө			
24	Басгийн өрөө			
25	Басгийн өрөө			
26	Басгийн өрөө			
27	Басгийн өрөө			
28	Аягуу			
29	Басгийн өрөө			
30	Басгийн өрөө			
Нийт талбай				283.00
				1031

**ПАРКЕТАН ШАЛ М125**

**ПҮС ХУДААС М125**

**ПОЛИТАН ШАЛ М125**

**ЭЛЭГНИЙ БУЛАГ М125**

Угдлагч агуулгын зориулалтаар  
инженерийн байгуулалтын  
М150 нь хамгийн сайн  
ик тусгаарлагч  
болон байдалд хувилна

**ТАВИААР**  
1. Шаардсан болгоомжилсон зүйлсийг  
БА-25, БА-26, БА-27, БА-28,  
БА-29-15 зургаанд харж үзжээ.  
2. Орон нутаг, цагдаагийн байрлалд  
БНБД, ЗТ-03-03\*/11, Засгийн  
охио БНБД ЗТ-В-05 нэр  
дүрвүүдийг үндэслэн хийнэ.

- |                          |              |                          |   |                          |   |
|--------------------------|--------------|--------------------------|---|--------------------------|---|
| <input type="checkbox"/> | Паркетан шал | <input type="checkbox"/> | Паркетан шал  | <input type="checkbox"/> | Паркетан шал  |
| <input type="checkbox"/> | Палино       | <input type="checkbox"/> | Палино /аруун/<br>цабрийн өрөө/<br>өвгөдөлтийн өрөө | <input type="checkbox"/> | Палино /аруун/<br>цабрийн өрөө/<br>өвгөдөлтийн өрөө |
| <input type="checkbox"/> | ПҮС хуудаас  | <input type="checkbox"/> | ПҮС хуудаас   | <input type="checkbox"/> | ПҮС хуудаас   |
| <input type="checkbox"/> | Резинэн шал  | <input type="checkbox"/> | Резинэн шал   | <input type="checkbox"/> | Резинэн шал   |

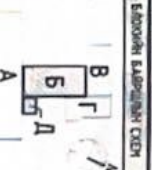

Агууламж	Хүндэтгэсэн	Тайлбар
Гүйцэтгэсэн	Тайлбар	Тайлбар
Шалбарсан	Тайлбар	Тайлбар

ЭЗӨ ХҮҮХДИЙН ДҮҮНД СҮРГҮҮЛИЙН БАРИЛТЫН ИХ ЗАСВААР  
2-р давхрын шалны байгуулалт /Б-Блок/  
Угдлагч агуулгын зориулалтаар инженерийн байгуулалтын М150 нь хамгийн сайн ик тусгаарлагч болон байдалд хувилна

Угдлагч агуулгын зориулалтаар инженерийн байгуулалтын М150 нь хамгийн сайн ик тусгаарлагч болон байдалд хувилна	М150	2021 он 2 сар
Угдлагч агуулгын зориулалтаар инженерийн байгуулалтын М150 нь хамгийн сайн ик тусгаарлагч болон байдалд хувилна	М150	2021 он 2 сар

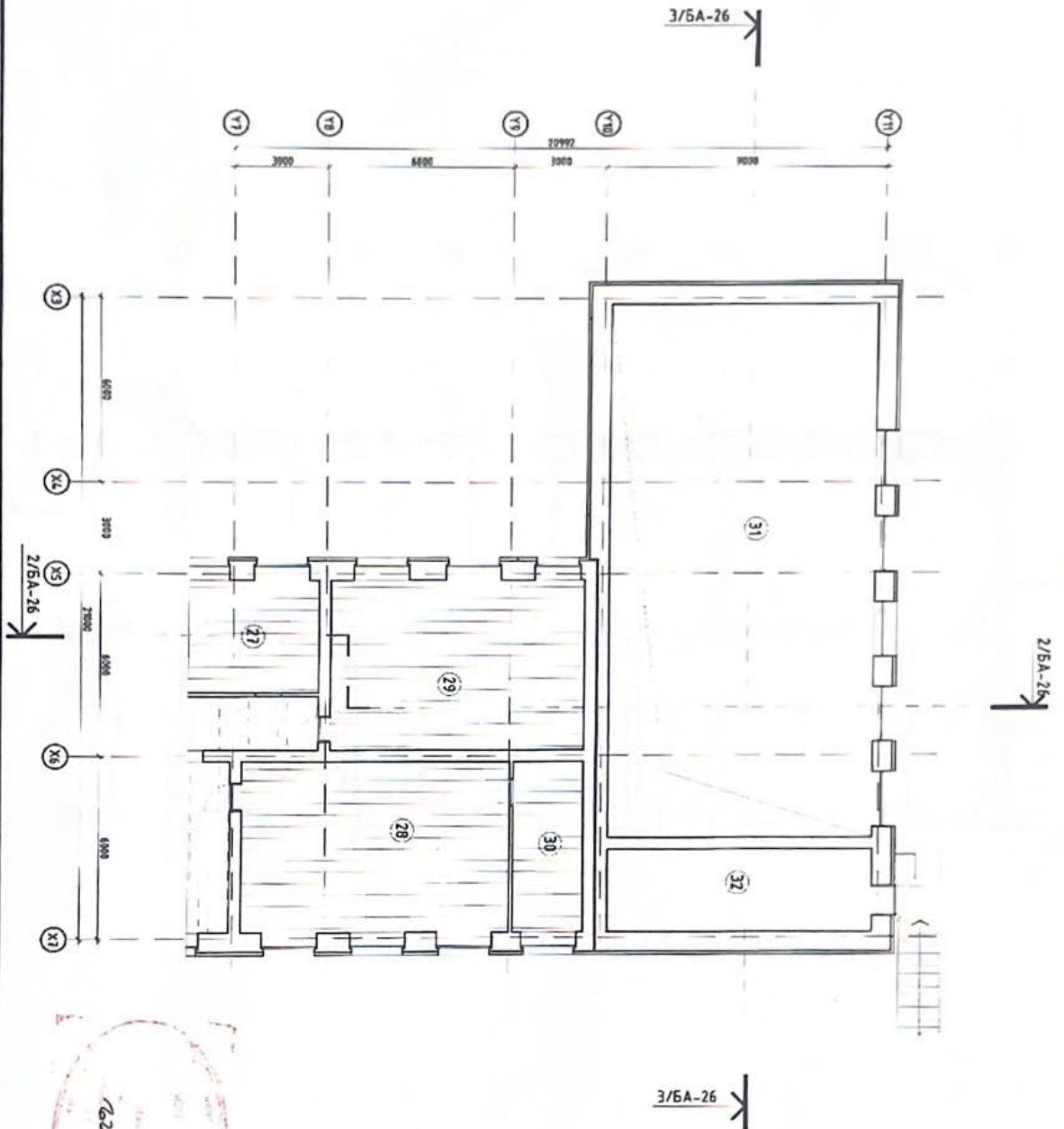

№	Өргөмжлөгч /Тодорхойлолт/	Тайлбар	Эх сурвалж
31	Сонгоо шал	145	
32	Агууламж өрөө	23	Эмчилгээний байр
	Налим мс/модуу	172.80	
		831	

**ПАРКЕТАН ШАЛ М1:25**



**РВС ХҮЙЛДАС М1:25**

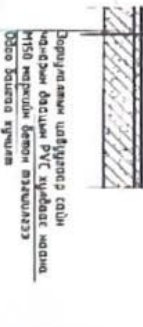

**ЛИТАН ШАЛ М1:25**



**ЭПОКСИ БҮЛЭГ М1:25**

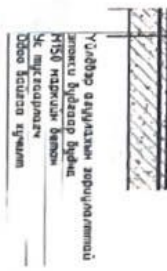

**ТАЙЛГААР**  
 1. Өргөмжлөгчийн хувиар  
 БА-25, БА-26, БА-31 БА-38,  
 БА-69-75 зургуудтай хамт уриа.  
 2. Олон нийм, үзэгдлийг баруунаас  
 барилд, 31-03-03-11, Засгийн  
 газар барилд, 31-0-05 нийм  
 бүрнүүдийн үндэслэл хийхээ

**ТАНИХ ТЭМДЭГ**

<input type="checkbox"/>	Палима	<input type="checkbox"/>	Палима /аруун цэврийн өрөө/	<input type="checkbox"/>	РВС хүйлдэс
<input type="checkbox"/>	Паркеттан шал	<input type="checkbox"/>	өнгөтөгөөний бүлэг	<input type="checkbox"/>	Резинан шал

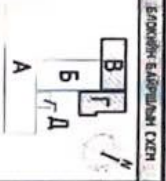

Агууламж	Гүйцэтгэгч	Цахилгаан
Агууламж	Гүйцэтгэгч	Цахилгаан

ЭГ Ш-дэг	Мөн-дөг	Т.Ш-дэг	Т.Ш-дэг	Т.Ш-дэг
М1:50	М1:50	М1:50	М1:50	М1:50

**320 ХУУХААНЫ ДҮНД СҮРГҮҮЛИЙН БАРИЛГЫН ИХ ЗАСВАР**

Сүхбаатар аймаг, Нийслэл хот



БАТЛАВ. Сургуулийн захирал

А.Мөнхбат

МӨНХХААН СУМЫН 320 Х ҮҮХДИЙН ДУНД СУРГУУЛИЙН КОРИДОРЫН ХЭСЭГЧИЛСЭН  
ЗАСВАРЫН АЖЛЫН ТЕХНИКИЙН ТОДОРХОЙЛОЛТ, ТАВИГДАХ ШААРДЛАГА



№	Ажлын нэрс	Хэмжих нэгж	Тоо хэмжээ	Чанар байдал
1	Хананы заслын ажил	M2	1320	Хананы заслыг хийхээс өмнө гадаргууг 100 хувь хусаж цэвэрлэн, шаварны хөндийрсэн хэсгийг ховхолж, нөхөөс шавардлага хийнэ. Мөн хаалганы амалгаа бүрэн шинээр шавардаж засна. Цавуулаг сайтай дотор заслын цагаан замаскаар 2 үе тэгшилгээ хийж, Цагаан өнгийн эмульсэн будаг, стандартыг хангасан тосон будгаар будна. Дулааны радиаторыг тосон будгаар чанартай будна.
	Шаланд хавтанцар наах	M2	500	Хуучин модон шалыг 100 хувь хуулж, 10см багсармалаар 60х60 хэмжээтэй хавтанцар наана. Хавтанцарийн өнгөлгөө гялгар биш байна. Шалны хүрээг будгаар хийнэ.

МӨНХХААН СУМЫН 320 Х ҮҮХДИЙН ДУНД СУРГУУЛИЙН КОРИДОРЫН ХЭСЭГЧИЛСЭН  
ЗАСВАРЫН АЖЛЫН ТОО ХЭМЖЭЭ

№	Ажлын нэрс	Хэмжих нэгж	Тоо хэмжээ
	<b>Нураалтын ажил</b>		
1	Хуучин модон шал хуулах	M2	500
2	Хананы хуучин будаг 100% хусаж цэвэрлэх	M2	1320
3	Хог ачих	Tн	5
	<b>Дотор заслын ажил</b>		
1	Нөхөөс шавар хийх	M2	600
2	Цонх хаалганы амалгаа шавар хийх	M	100
3	Хана замасгдах	M2	1320
4	Хананы замаск зүлгүүрдэх	M2	1320
5	Хана тосон будгаар будах	M2	880
6	Хана эмульсэн будгаар будах	M2	440
7	Шаланд хавтанцар 10см багсармалаар наах	M2	500