

БАТЛАВ  
 ЗАСАГ ДАРГА *[Signature]* М.БАДАМ

2024 он 05 сар 28 өдөр

### ТЕХНИКИЙН ТОДОРХОЙЛОЛТ

Бүрэгхангай суманд 10/0.4 кВ-ын 100 кВА дэд станц барих, 10/0.4 кВ дэд станц шинэчлэх, 0.4 кВ-ын ЦДАШ барих ажлын тоо хэмжээ:

д/д	Материалын нэр	Хэмжих нэгж	Тоо
1	Бетон тулгуур 9м	ш	15
2	Толгой	ш	22
3	Татагч	ш	18
4	Сип 35*3-50*1	м	1200
5	Баригч	ш	30
6	Төмөр бетон тулгуур 10 м	ш	4
7	Төмөр бетон тулгуур 12 м	ш	4
8	Траверс 1.7 м	ш	7
9	U-боолт 210	ш	7
10	Тулаас хийц 10кВ	КОМ	2
11	Штырь	ш	34
12	АС-35 утас	м	700
13	Катанг 6.5	кг	60
14	Круг 16	м	48
15	Бээлий	ш	48
16	Электрод	Боодол	1
17	Зүсэгч ир 18см	ш	7
18	Полоса 3х30	м	36
19	Шүршдэг будаг	ш	5
20	Угольник 63х63	м	44
21	Саарал будаг	кг	10
22	Шингэлэгч	ш	4
23	М-20 боолт	ш	16
24	Гайк	ш	64
25	Шайб	ш	64
26	Банз	ш	16
27	Квадрат 40х20х1.2мм	м	32
28	Швеллер 16	м	6
29	Швеллер 6	м	3
30	Гал хамгаалагч 6-10кВ	КОМ	1
31	Төгсгөвч 35	ш	64
32	Угольник 50х50	м	12
33	Трансформатор 100кВ	ш	1
34	Хуурай салгуур	ш	1

35	0.4кВ-ын Шит	КОМ	1
36	Цэнэг шавхач	КОМ	1
37	Кабель	М	8
38	Плакат	Ш	4
39	Хашаа тор	Ш	8
40	Хашаа шон ф-50	М	45
41	Нугас	Ш	2
42	Угольник 40x40	М	40

ХЯНАСАН:

ЗАСАГ ДАРГЫН ТАМГЫН ГАЗРЫН ДАРГА  Ц.МӨНХТУЛГА

БОЛОВСРУУЛСАН:

ХӨГЖЛИЙН БОДЛОГО, ХҮНИЙ НӨӨЦИЙН АЖИЛТАН  В.БАТХУЯГ

1. 10/0.4 кВ-ын 100кВА чадалтай дэд станц шинээр барих. 0.4 кВ гаргалгааны ЦДАШ барих

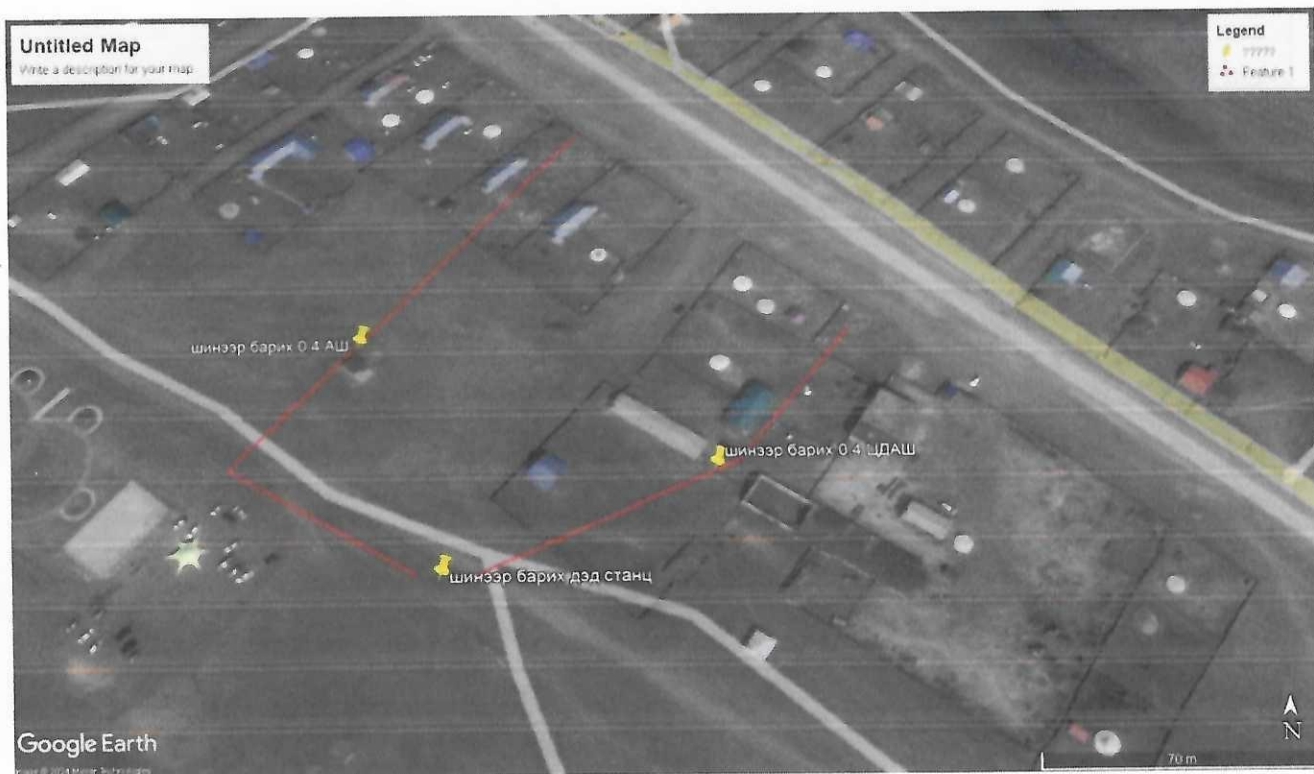

2. 10/0.4 кВ-ын АТП-1 дэд станцыг зөөж шилжүүлэх. 10 кВ ЦДАШ шинээр барих. 0.4 кВ гаргалгааны ЦДАШ барих

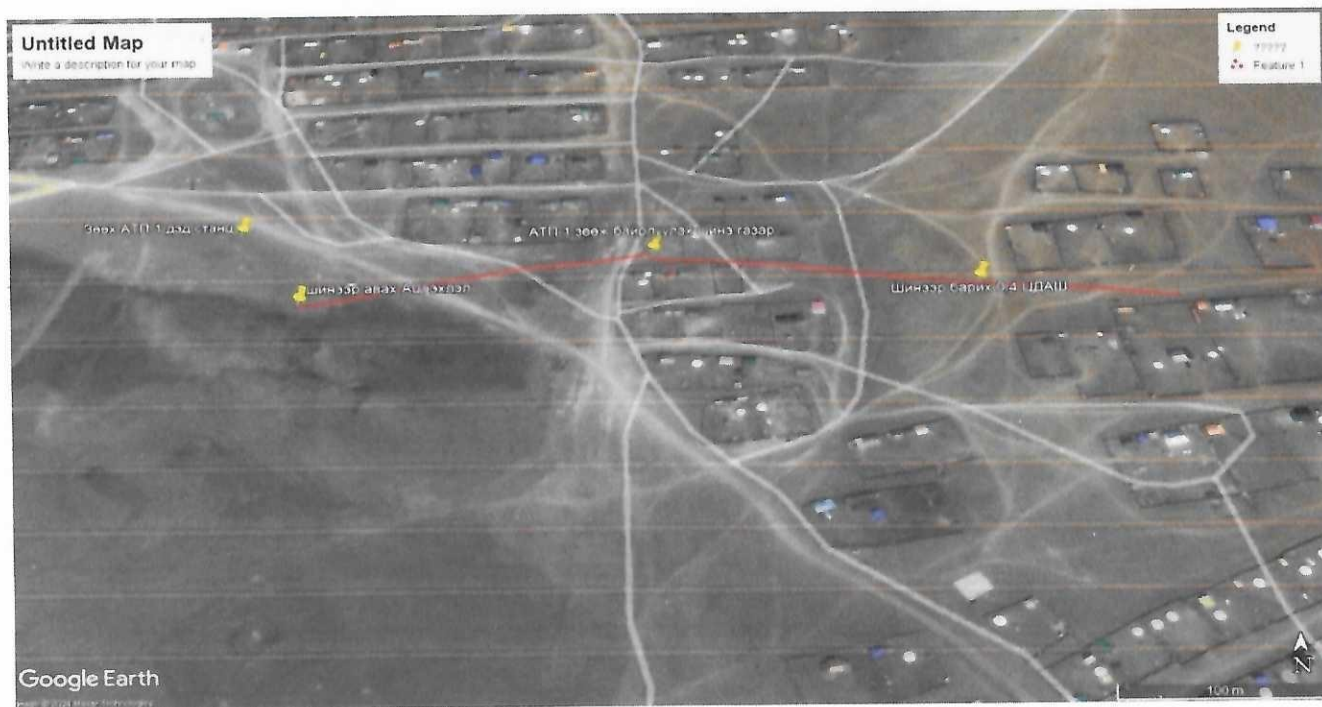

### 3. 0.4кВ сип кабель татах

