

“ХОТ БАЙГУУЛАЛТ, БАРИЛГА ЗАХИЛАГЧИЙН АЛБА” ОНВААТҮГ

БАТЛАВ:

ОРХОН АЙМГИЙН ЕРӨНХИЙ АРХИТЕКТОР



*Баясгалан*

П.Баясгалан

ЕГ Шифр: ХББЗА-135/2023

ОРХОН АЙМАГ, ЖАРГАЛАНТ СУМ  
ЗАСАГ ДАРГЫН ТАМГЫН ГАЗРЫН БАЙРАНД ХЭСЭГЧИЛСЭН  
ЗАСВАР ХИЙХ АЖИЛ.

/Ажлын зураг/

Боловсруулсан:

Ерөнхий инженер

Зургийн инженер

*Ц.Хушигжаргал*

Ц.Хушигжаргал

З.Бямбацогт

Зөвшөөрөлцсөн:

ОБГ-аэрын дарга, хурандаа:



Г.Ганбаатар

Захиалагч:

Жаргалант сумын засаг дарга



Б.Зоригтбаяр

Орхон аймаг  
2023 он

# ЗҮРГИЙН ЖАГСААЛТ, ТАЙЛБАР БИЧИГ

## ЗҮРГИЙН ЖАГСААЛТ

Д/Д	Худасны нэр	Худасны марк
1	Зургийн жагсаалт, тайлбар бичиг	БА-1
2	Хэмжилтийн байгуулалт	БА-2
3	Будгалтын ажлын модорхойлолт	БА-3
4	Дотор заслын ажлын модорхойлолт	БА-4

### ТАЙЛБАР:

Орхон аймгийн Жаргалант сумын ЭДТГ-аарын барилгын хэргийн ажлын зургийг тус байранд хэмжилт хийн бодит тоо хэмжээг гаргаж

### ТААЗ:

Тангын газрын байрны зурагт заагдсан нийт 10 өрөө болон 2 коридорын одоо байгаа таван дүүжин тааз угсарна.

### ХАНД:

Өрөө тус бүрийн хуучин мөсөн будааг 100% хусаж цэвэрлэсний дараагаар занасган тээврийн хийж 2кг цаайвар өнгөний эмчилсэн будаагаар будна. Өнгөний газар дээр нь ашигласчтай зөвшилцөн Коридорын одоо байгаа явган ханг буулган шинээр акрил хавтан бүрнэ.

### ШАЛ:

Өрөө тус бүрийн одоо байгаа хуучин паркетэн шалыг буулган асч, бетон тээврийн хийсний дараагаар угсардаг брж угсарна.

### ДОТОР ЗАСАЛ:

БА-04 худаснаас нэгдсэн түүвэр, БА-3-р худаснаас дэлгэрэнгүй үз.

### Дотор заслын нийт түүвэр, модорхойлолт

Өрөөний дугаар	Тааз	Хана	Шал	Тайлбар		
	Заслын төрөл	Талбай /м <sup>2</sup> /	Заслын төрөл	Талбай /м <sup>2</sup> /		
	Эмгилс	Эмчилсэн будаа	785,2м <sup>2</sup>	Угсардаг брж	517,0м <sup>2</sup>	
	Дүүжин тааз	517,0м <sup>2</sup>	Акрил хавтан	516м <sup>2</sup>	Шал тээврийн	517,0м <sup>2</sup>

ОРХОН АЙМАГ, ЖАРГАЛАНТ СУМ,  
ЗАСАГ ДАРГЫН ТАМГЫН ГАЗРЫН БАЙРАНД ХЭСЭГЧИЛСЭН ЗАСВАР ХИЙХ АЖИЛ.

### ДОТОР ЗАСАЛ, БУУЛГАЛТЫН АЖЛЫН ТОДОРХОЙЛОЛТ

Архитектор	З.Бямбацогт	Е.Г.Шифр:	ХББЭА-135/2023	Масштаб:	М1:100	Огноо:	2024-03-21
Гүйцэтгэсэн	З.Бямбацогт	Т.Г.Шифр:		Зургийн дугаар:	БА-01	Худас:	5
Шалгасан							



"ХББЭА" ОНӨАЛТГ



# ХЭМЖИЛТИЙН БАЙГУУЛАЛТ М1:100

## ӨРӨӨНИЙ ТОДОРХОЙЛОЛТ

Өрөөний дугаар	Өрөөний нэр	Талбай /м²/	Тайлбар
1	Нягтлангуйн өрөө	73.50	Паркем
3	Санхүүгийн алба	35.00	Паркем
4	Тамбарын хэсгийн өрөө	4.200	Паркем
10	Тамгын газрын даргын өрөө	4.5.00	Паркем
11	Здаргын нарийн бүчиг	16.00	Паркем
12	Засаг даргын өрөө	35.00	Паркем
13	Дулаан уул багийн байр	17.50	Паркем
14	Байгаль орчны өрөө	17.50	Паркем
16	Хөдөө Аж Ахуйн тасаг	17.50	Паркем
17	ИТХурлын нарийн бүчиг	17.50	Паркем
20	Коридор	4.2.00	Паркем
21	Коридор /Санхүүгийн/	16.00	Паркем

### ШАЛНЫ БҮТЭЦ М1:25

Угсардаг дрож  
Цементэн мэгшилгээ 5-20мм  
Одоо байгаа шал

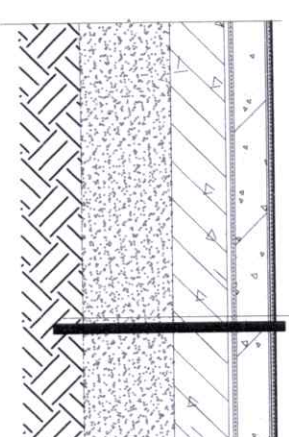

Тааз:  
Дүүжин тааз угсарна.  
Ханд:  
Одоо байгаа хананы мосон бүдгийг 100% хусгаж цэвэрлэгний дараагаар эмүльсэн бүдгаар 2үе бүднэ.  
Шал:  
Өрөө тус бүрийн одоо байгаа паркемэн шалыг 100% хуулан цэвэрлэгний дараагаар /20мм/ бетон мэгшилгээ хийн 50х50см харьцаа бүхий угсардаг дрож наана.



ОРХОН АЙМАГ, ЖАРГАЛАНТ СУМ,  
ЗАСАГ ДАРГЫН ТАМГЫН ГЭЭРНИЙ БАЙРАНД ХЭСЭГЧИЛСЭН ЗАСВАР ХИЙХ АЖИЛ.

#### ХЭМЖИЛТИЙН БАЙГУУЛАЛТ

Аркулектор	З.Бямбацогт	Е.Г.Шифр:	Масштаб:	Огноо:
Гүйцэтгэсэн		ХББЭА-135/2023	М1:100	2024-03-21
Шалгасан	З.Бямбацогт	Т.Г.Шифр:	Зургийн дугаар:	Хугацаа:
			БА-2	5



Дотор заслын бүтэцтэй ажлын тодорхойлолт

1	2	3	4	5	6	7	8	
A	Тээвэр хуучин шохой, эмгүл хусаж, цэвэрлэх	Хананы хуучин шохой, эмгүл хусаж, цэвэрлэх, явган хана хуулах	Шалны хуучин паркетныг 100% бүтээх, хуулах	Тайлбар				
		Заслын төрөл	Талбай /м <sup>2</sup> /	Заслын төрөл	Талбай /м <sup>2</sup> /			
		Эмгүлсэн	17.5м <sup>2</sup>	Тосон бүрдэг хусгах	4.7.5м <sup>2</sup>	Паркет	17.5м <sup>2</sup>	
	Дулаан уул багцун баир	Заслын төрөл	Талбай /м <sup>2</sup> /	Заслын төрөл	Талбай /м <sup>2</sup> /			
		Эмгүлсэн	17.5м <sup>2</sup>	Тосон бүрдэг хусгах	4.7.5м <sup>2</sup>	Паркет	17.5м <sup>2</sup>	
		Эмгүлсэн	17.5м <sup>2</sup>	Тосон бүрдэг хусгах	4.7.5м <sup>2</sup>	Паркет	17.5м <sup>2</sup>	
	Байгаль орчны өрөө	Заслын төрөл	Талбай /м <sup>2</sup> /	Заслын төрөл	Талбай /м <sup>2</sup> /			
		Эмгүлсэн	17.5м <sup>2</sup>	Тосон бүрдэг хусгах	4.7.5м <sup>2</sup>	Паркет	17.5м <sup>2</sup>	
		Эмгүлсэн	17.5м <sup>2</sup>	Тосон бүрдэг хусгах	4.7.5м <sup>2</sup>	Паркет	17.5м <sup>2</sup>	
	Хөдөө Аж Ахуйн тасаг	Заслын төрөл	Талбай /м <sup>2</sup> /	Заслын төрөл	Талбай /м <sup>2</sup> /			
Эмгүлсэн		17.5м <sup>2</sup>	Тосон бүрдэг хусгах	4.7.5м <sup>2</sup>	Паркет	17.5м <sup>2</sup>		
Эмгүлсэн		17.5м <sup>2</sup>	Тосон бүрдэг хусгах	4.7.5м <sup>2</sup>	Паркет	17.5м <sup>2</sup>		
ИТХурлын нарийн бичиг	Заслын төрөл	Талбай /м <sup>2</sup> /	Заслын төрөл	Талбай /м <sup>2</sup> /				
	Эмгүлсэн	17.5м <sup>2</sup>	Тосон бүрдэг хусгах	4.7.5м <sup>2</sup>	Паркет	17.5м <sup>2</sup>		
	Эмгүлсэн	17.5м <sup>2</sup>	Тосон бүрдэг хусгах	4.7.5м <sup>2</sup>	Паркет	17.5м <sup>2</sup>		
Санхүүгийн алба	Заслын төрөл	Талбай /м <sup>2</sup> /	Заслын төрөл	Талбай /м <sup>2</sup> /				
	Эмгүлсэн	35.0м <sup>2</sup>	Тосон бүрдэг хусгах	55.5м <sup>2</sup>	Паркет	35.0м <sup>2</sup>		
	Эмгүлсэн	35.0м <sup>2</sup>	Тосон бүрдэг хусгах	55.5м <sup>2</sup>	Паркет	35.0м <sup>2</sup>		
Нягтлангуйн өрөө	Заслын төрөл	Талбай /м <sup>2</sup> /	Заслын төрөл	Талбай /м <sup>2</sup> /				
	Эмгүлсэн	73.5м <sup>2</sup>	Тосон бүрдэг хусгах	67м <sup>2</sup>	Паркет	73.5м <sup>2</sup>		
	Эмгүлсэн	73.5м <sup>2</sup>	Тосон бүрдэг хусгах	67м <sup>2</sup>	Паркет	73.5м <sup>2</sup>		
Тамгын газрын даргын өрөө	Заслын төрөл	Талбай /м <sup>2</sup> /	Заслын төрөл	Талбай /м <sup>2</sup> /				
	Эмгүлсэн	4.5м <sup>2</sup>	Тосон бүрдэг хусгах	67.5м <sup>2</sup>	Паркет	4.5м <sup>2</sup>		
	Эмгүлсэн	4.5м <sup>2</sup>	Тосон бүрдэг хусгах	67.5м <sup>2</sup>	Паркет	4.5м <sup>2</sup>		
Тамгын хэсгийн өрөө	Заслын төрөл	Талбай /м <sup>2</sup> /	Заслын төрөл	Талбай /м <sup>2</sup> /				
	Эмгүлсэн	4.2м <sup>2</sup>	Тосон бүрдэг хусгах	58.5м <sup>2</sup>	Паркет	4.2м <sup>2</sup>		
	Эмгүлсэн	4.2м <sup>2</sup>	Тосон бүрдэг хусгах	58.5м <sup>2</sup>	Паркет	4.2м <sup>2</sup>		
Коридор	Заслын төрөл	Талбай /м <sup>2</sup> /	Заслын төрөл	Талбай /м <sup>2</sup> /				
	Эмгүлсэн	52.5м <sup>2</sup>	Тосон бүрдэг хусгах	154.0м <sup>2</sup>	Паркет	42м <sup>2</sup>		
	Эмгүлсэн	52.5м <sup>2</sup>	Тосон бүрдэг хусгах	154.0м <sup>2</sup>	Паркет	42м <sup>2</sup>		
Коридор	Заслын төрөл	Талбай /м <sup>2</sup> /	Заслын төрөл	Талбай /м <sup>2</sup> /				
	Эмгүлсэн	16.0м <sup>2</sup>	Тосон бүрдэг хусгах	42.2м <sup>2</sup>	Паркет	16.0м <sup>2</sup>		
	Эмгүлсэн	16.0м <sup>2</sup>	Тосон бүрдэг хусгах	42.2м <sup>2</sup>	Паркет	16.0м <sup>2</sup>		
Засаг даргын өрөө	Заслын төрөл	Талбай /м <sup>2</sup> /	Заслын төрөл	Талбай /м <sup>2</sup> /				
	Эмгүлсэн	35.0м <sup>2</sup>	Тосон бүрдэг хусгах	60.0м <sup>2</sup>	Паркет	35.0м <sup>2</sup>		
	Эмгүлсэн	35.0м <sup>2</sup>	Тосон бүрдэг хусгах	60.0м <sup>2</sup>	Паркет	35.0м <sup>2</sup>		
Засаг даргын нарийн бичгийн өрөө	Заслын төрөл	Талбай /м <sup>2</sup> /	Заслын төрөл	Талбай /м <sup>2</sup> /				
	Эмгүлсэн	16.0м <sup>2</sup>	Тосон бүрдэг хусгах	32.2м <sup>2</sup>	Паркет	16.0м <sup>2</sup>		
	Эмгүлсэн	16.0м <sup>2</sup>	Тосон бүрдэг хусгах	32.2м <sup>2</sup>	Паркет	16.0м <sup>2</sup>		
Бүгд	Заслын төрөл	Талбай /м <sup>2</sup> /	Заслын төрөл	Талбай /м <sup>2</sup> /				
	Эмгүлсэн	517.0м <sup>2</sup>	Тосон бүрдэг хусгах	785.2м <sup>2</sup>	Паркет	517.0м <sup>2</sup>		
	Эмгүлсэн	517.0м <sup>2</sup>	Тосон бүрдэг хусгах	785.2м <sup>2</sup>	Паркет	517.0м <sup>2</sup>		

ТАЙЛБАР: ТААЗ-0800 байгаа дүүжин болон тосон бүрдэгтэй тээвэр хэсгийг 100% хүрч цэвэрлэн шинээр дүүжин тээвэр эсвэл эмгүлсэн бүрдэгтэй тээвэр 2-е давхарлан бүрд. ШАЛ- Хуучин паркетэн шалыг хуучин өвчний дараагаар шал тэвшлэгчээр тэвшлэнцүүлж дараагаар үлдвэрийн үестардаг фрок наана. Хана- Хуучин тосон бүрдэг хана бүрийг 100% хусаж цэвэрлэн, нөхөөс шавардлага хийсний дараагаар 2-е эмгүлсэн бүрдэг бүрд. Коридор бүрдэгх үргэлжилсэн явган ханыг бүтээх ажил хийсний дараагаар бүрд. Хананы нөхөөс шавардлагаг нийл хийгдэх ханын тоо хэмжээний ажил хийсний дараагаар бүрд. Хананы нөхөөс шавардлагаг тооцолт тооцсон болно. 10%-тай тэнцэх нөхөөс шавардлагаг тооцолт тооцсон болно.

ЖИЧ: Угсардаг фрок болон ажил хийгдэх өвчид захиалагч тал болон зурга зохиогчийг байлцуулан өнгө, загварыг зөвшилцөнө. Ажил хийсний дараагаар шинээр хийгдэнэ хананы хавтанг бүтээхний дараагаар шинээр хийгдэнэ.

ОРХОН АЙМАГ, ЖАРГАЛАНТ СУМ.  
ЗАСАГ ДАРГЫН ТАМГЫН ГАЗРЫН БАЙРАНД ХЭСЭГЧИЛСЭН ЗАСВАР ХИЙХ АЖИЛ.

ДОТОР ЗАСЛЫН БУЦЛАЛТЫН АЖЛЫН ТОДОРХОЙЛОЛТ

	Архитектор	З.Бямбацогт	Е.Г.Шифр:	ХББЭА-135/2023	Масштаб:	М1:100	Огноо:	2024-03-21
	Гүйцэтгэгч	З.Бямбацогт	Т.Г.Шифр:		Зургийн дугаар:	БА-03	Хугацаа:	5
Шалгасан								

1	2	3	4	5	6	7	8
---	---	---	---	---	---	---	---



Дотор заслын нийлм түүвэр, модорхойлолт

А	Тээв		Хана		Шал		Тайлбар
	Заслын төрөл	Талбай /м <sup>2</sup> /	Заслын төрөл	Талбай /м <sup>2</sup> /	Заслын төрөл	Талбай /м <sup>2</sup> /	
Дугаан цул багийн байр	Заслын төрөл	Талбай /м <sup>2</sup> /	Заслын төрөл	Талбай /м <sup>2</sup> /	Заслын төрөл	Талбай /м <sup>2</sup> /	
	Дүүжин тааз	17.5м <sup>2</sup>	Эмгильсэн будаг	4.7.5м <sup>2</sup>	Часардаг дроз	17.5м <sup>2</sup>	
	Эмгильс	17.5м <sup>2</sup>					
Байгаль орчны өрөө	Заслын төрөл	Талбай /м <sup>2</sup> /	Заслын төрөл	Талбай /м <sup>2</sup> /	Заслын төрөл	Талбай /м <sup>2</sup> /	
	Дүүжин тааз	17.5м <sup>2</sup>	Эмгильсэн будаг	4.7.5м <sup>2</sup>	Часардаг дроз	17.5м <sup>2</sup>	
	Эмгильс	17.5м <sup>2</sup>					
Хөдөө Аж Ахуйн тасаг	Заслын төрөл	Талбай /м <sup>2</sup> /	Заслын төрөл	Талбай /м <sup>2</sup> /	Заслын төрөл	Талбай /м <sup>2</sup> /	
	Дүүжин тааз	17.5м <sup>2</sup>	Эмгильсэн будаг	4.7.5м <sup>2</sup>	Часардаг дроз	17.5м <sup>2</sup>	
	Эмгильс	17.5м <sup>2</sup>					
ИТХуурын нарийн бичиг	Заслын төрөл	Талбай /м <sup>2</sup> /	Заслын төрөл	Талбай /м <sup>2</sup> /	Заслын төрөл	Талбай /м <sup>2</sup> /	
	Дүүжин тааз	17.5м <sup>2</sup>	Эмгильсэн будаг	4.7.5м <sup>2</sup>	Часардаг дроз	17.5м <sup>2</sup>	
	Эмгильс	17.5м <sup>2</sup>					
Санхүүгийн алба	Заслын төрөл	Талбай /м <sup>2</sup> /	Заслын төрөл	Талбай /м <sup>2</sup> /	Заслын төрөл	Талбай /м <sup>2</sup> /	
	Дүүжин тааз	35.0м <sup>2</sup>	Эмгильсэн будаг	55.5м <sup>2</sup>	Часардаг дроз	35.0м <sup>2</sup>	
	Эмгильс	35.0м <sup>2</sup>					
Нагслангийн өрөө	Заслын төрөл	Талбай /м <sup>2</sup> /	Заслын төрөл	Талбай /м <sup>2</sup> /	Заслын төрөл	Талбай /м <sup>2</sup> /	
	Дүүжин тааз	73.5м <sup>2</sup>	Эмгильсэн будаг	67м <sup>2</sup>	Часардаг дроз	73.5м <sup>2</sup>	
	Эмгильс	73.5м <sup>2</sup>					
Тамгын газрын даргын өрөө	Заслын төрөл	Талбай /м <sup>2</sup> /	Заслын төрөл	Талбай /м <sup>2</sup> /	Заслын төрөл	Талбай /м <sup>2</sup> /	
	Дүүжин тааз	4.5м <sup>2</sup>	Эмгильсэн будаг	67.5м <sup>2</sup>	Часардаг дроз	4.5м <sup>2</sup>	
	Эмгильс	4.5м <sup>2</sup>					
Тамбарын хэсгийн өрөө	Заслын төрөл	Талбай /м <sup>2</sup> /	Заслын төрөл	Талбай /м <sup>2</sup> /	Заслын төрөл	Талбай /м <sup>2</sup> /	
	Дүүжин тааз	4.2м <sup>2</sup>	Эмгильсэн будаг	58.5м <sup>2</sup>	Часардаг дроз	4.2м <sup>2</sup>	
	Эмгильс	4.2м <sup>2</sup>					
Нийгмийн даалгал	Заслын төрөл	Талбай /м <sup>2</sup> /	Заслын төрөл	Талбай /м <sup>2</sup> /	Заслын төрөл	Талбай /м <sup>2</sup> /	
	Дүүжин тааз	4.2м <sup>2</sup>	Эмгильсэн будаг	58.5м <sup>2</sup>	Часардаг дроз	4.2м <sup>2</sup>	
	Эмгильс	4.2м <sup>2</sup>					
Коридор	Заслын төрөл	Талбай /м <sup>2</sup> /	Заслын төрөл	Талбай /м <sup>2</sup> /	Заслын төрөл	Талбай /м <sup>2</sup> /	
	Дүүжин тааз	52.5м <sup>2</sup>	Эмгильсэн будаг	154.0м <sup>2</sup>	Паркет	4.2м <sup>2</sup>	
	Эмгильс	52.5м <sup>2</sup>	Акустик хавтан	4.2.0м <sup>2</sup>			
Коридор	Заслын төрөл	Талбай /м <sup>2</sup> /	Заслын төрөл	Талбай /м <sup>2</sup> /	Заслын төрөл	Талбай /м <sup>2</sup> /	
	Дүүжин тааз	16.0м <sup>2</sup>	Эмгильсэн будаг	4.2.2м <sup>2</sup>	Паркет	16.0м <sup>2</sup>	
	Эмгильс	16.0м <sup>2</sup>	Акустик хавтан	9.6м <sup>2</sup>			
Засаг даргын өрөө	Заслын төрөл	Талбай /м <sup>2</sup> /	Заслын төрөл	Талбай /м <sup>2</sup> /	Заслын төрөл	Талбай /м <sup>2</sup> /	
	Дүүжин тааз	35.0м <sup>2</sup>	Эмгильсэн будаг	60.0м <sup>2</sup>	Часардаг дроз	35.0м <sup>2</sup>	
	Эмгильс	35.0м <sup>2</sup>					
Засаг даргын нарийн бичгийн өрөө	Заслын төрөл	Талбай /м <sup>2</sup> /	Заслын төрөл	Талбай /м <sup>2</sup> /	Заслын төрөл	Талбай /м <sup>2</sup> /	
	Дүүжин тааз	16.0м <sup>2</sup>	Эмгильсэн будаг	32.2м <sup>2</sup>	Часардаг дроз	16.0м <sup>2</sup>	
	Эмгильс	16.0м <sup>2</sup>	Шавардлага	78.5м <sup>2</sup>	Паркет	58м <sup>2</sup>	
Бүгд	Заслын төрөл	Талбай /м <sup>2</sup> /	Заслын төрөл	Талбай /м <sup>2</sup> /	Заслын төрөл	Талбай /м <sup>2</sup> /	
	Дүүжин тааз	517.0м <sup>2</sup>	Эмгильсэн будаг	785.2м <sup>2</sup>	Часардаг дроз	517.0м <sup>2</sup>	

ТАЙЛБАР: ТААЗ-Одоо байгаа дүүжин болон тосон будагтай тасагын хэсгийг 100% хүсч цэвэрлэн шинээр дүүжин тааз угсран эмгильсэн будагаар 2уе давхарлан будна. ШАЛ- Хуучин паркетэн шалыг хуулиж авсны дараагаар шал тэгшилгээгээр тэгшилгээний дараагаар үүлдвэрийн часардаг дроз надна. Хана- Хуучин тосон будсан хана бүрцэг 100% хүсэж цэвэрлэн, нөхөөс шавардлага хийсний дараагаар 2уе эмгильсэн будагаар будна. Коридорт байрлах үргэлжилсэн явсан ханыг буулган акустик хавтангаар бүрнэ. Хананы нөхөөс шавардлагыг нийл хийгдэх ханын тоо хэмжээний 10%-тай тэнцэх нөхөөс шавардлага тооцолт тооцсон болно.

ЖИЧ: Часардаг дроз болон акустик хавтанг ажил хийгдэх явцад захиалагч тал болон зураг зохиогчийг байлцуулан өнгө, загварыг зөвшүлцөнө. Акустик хавтан коридорын одоо байгаа явсан хананы хавтанг буулгасны дараагаар шинээр хийгдэнэ.

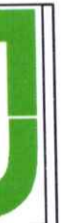

ОРХОН АЙМАГ, ЖАРГАЛАНТ СУМ.  
ЗАСАГ ДАРГЫН ТАМГЫН ГАЗРЫН БАЙРАНД ХЭСЭГЧИЛСЭН ЗАСВАР ХИЙХ АЖИЛ.  
ДОТОР ЗАСЛЫН АЖЛЫН ТОДОРХОЙЛОЛТ

Архитектор	З.Бямбацогт	Е.Г.Шифр:	ХББЗД-135/2023	Масштаб:	М:1:100	Огноо:	2024-03-21
Гүйцэтгэгч	З.Бямбацогт	Т.Г.Шифр:		Зургийн дугаар:	БА-04	Хугацаа:	5
Шалдсан							

1	2	3	4	5	6	7	8
---	---	---	---	---	---	---	---