



БАРИЛГЫН ЗУРАГ ТӨСЛИЙН
"ХАРШ ПРОЖЕКТ" ХХК

МОНГОЛ УЛС
БАРИЛГА, ХОТ БАЙГУУЛАЛТЫН ЯАМ
БАРИЛГЫН ХӨСЖЛИЙН ТӨВ
Магадлалын дүгээлтийн
Бүтэсгийн дугаар: 764/2024
МАГАДЛАЛ ХИЙГЭСЭН
Магадлал хэрхэхийг
Хэлтсийн дарга / Г.Сарын /
2024 оны 05 сарын 31 өдөр

ЕГ Шифр: ХП-16/23

ДОРНОГОВЬ АЙМАГ, ДЭЛГЭРЭХ СҮМ.
"320 ХҮНИЙ СҮУДАЛТАЙ СОЁЛЫН ТӨВИЙН БАРИЛГА"

/ Ажлын зураг /

ЗӨВШӨӨРСӨН.

БОЛОВСРУУЛСАН.

Албан тушаал	Нэр
Дорноговь аймгийн газрын харилцаа, барилга хот байгуулалтын газрын дарга	МОНГОЛ УЛС ДОРНОГОВЬ АЙМГИЙН ОНЦГОЙ САЙДАЛЫН ГАЗАР Г.Бат-Эрдэнэ ХЯНАСАН
Дорноговь аймгийн Онцгой дарга, Хуралдааны газрын дарга	Г.Бат-Эрдэнэ Хуралдааны газрын дарга
Дорноговь аймгийн Эрүүл мэндийн газрын эрүүл ахуй, Халдвар хамгааллын хяналтын үйлсний гэхлэх байцаагч	Орны Г.Сарын / Г.Сарын / Д.Лувсантүвшин

Гарын үсэг
[Signature]
[Red Stamp: ДОРНОГОВЬ АЙМГИЙН ОНЦГОЙ САЙДАЛЫН ГАЗАР]

Гүйцэтгэгч	Албан тушаал	Нэр
Захиалагч	"Харш Проект" ХХК-ний захирал	Н.Мөнхбаатар
Албан тушаал / иргэн	Дорноговь аймгийн Засаг даргын Тамгын газрын дарга	Н.Хонгорзүл

Гарын үсэг
[Signature]
[Red Stamp: ДОРНОГОВЬ АЙМГИЙН ОНЦГОЙ САЙДАЛЫН ГАЗАР]



БАРИЛГЫН ЗУРАГ ТӨСЛИЙН
"ХАРШ ПРОЖЕКТ" ХХК

МОНГОЛ УЛС
БАРИЛГА, ХОТ БАИГУУЛАЛТЫН ЯАМ
БАРИЛГЫН ХӨГЖЛИЙН ТӨВ
Магадлалын дүгнэлтийн нэгтгэл
Бүртгэлийн дугаар.....
МАГАДЛАЛ ХИЙГДСЭН
Магадлал хэрмүүцсэн
Хэлтсийн дарга /...../ Гарын үсэг /...../
20... онд ... сарын ... өдөр

ЕГ Шифр: ХЛ-16/23

ДОРНОГОВЬ АЙМАГ, ДЭЛГЭРЭХ СУМ.

"320 ХҮНИЙ СУУДАЛТАЙ СОЁЛЫН ТӨВИЙН БАРИЛГА"

/ Ажлын зураг /

ЗӨВШӨӨРСӨН.

Албан тушаал	Нэр	Гарын үсэг	Гүйцэтгэгч	Албан тушаал	Нэр	Гарын үсэг
Дорноговь аймгийн газрын харилцаа, барилга хот байгуулалтын газрын дарга	МОНГОЛ УЛС ДОРНОГОВЬ АЙМГИЙН ОШИГОЙ БАЙДЛАХ ГАЗАР			Албан тушаал	Нэр	Гарын үсэг
Дорноговь аймгийн өнцөг булангийн газрын дарга, Хурандаа	Г.Бам-Эрдэнэ ХЯНАСАГ		Захиалагч	Албан тушаал / иргэн	Нэр	Гарын үсэг
Дорноговь аймгийн Эрүүл мэндийн газрын эрүүл ахуй, Хадгавар хамгаалалтын хяналтын үлсын гэхлэх байцаагч	Р.Сарын-Лувсан Эрүүл ахуйн үйлчилгээ			Дорноговь аймгийн Засаг даргын Тамгын газрын дарга	Н.Хонгорзүл	

БОЛОВСРУУЛСАН.

ЕРӨНХИЙ ТӨЛӨВЛӨГӨӨ М1:500

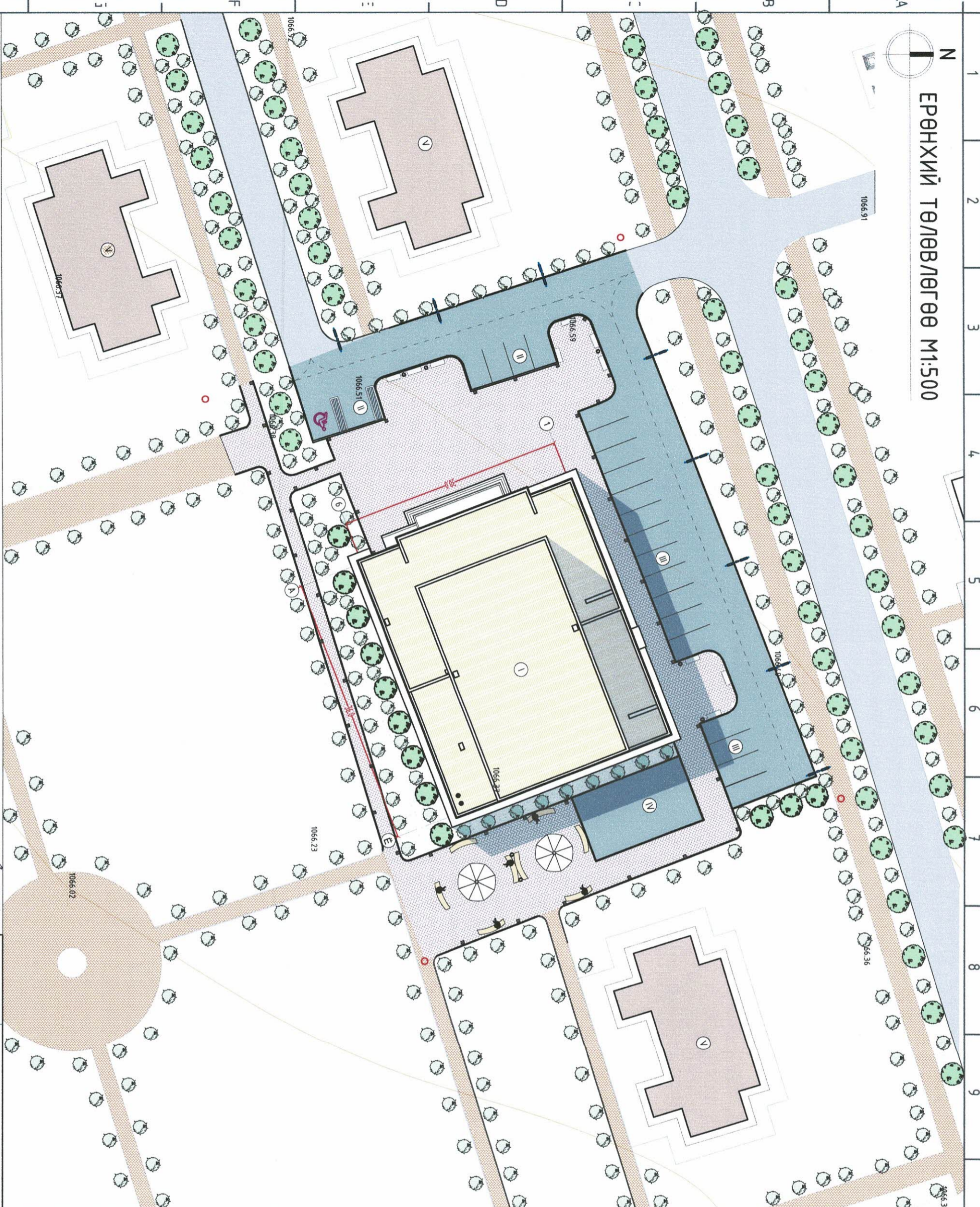

БАРИЛГА, БАЙГУУЛАМЖ, ЗАМ ТАЛБАЙН
ТОДОРХОЙЛОЛТ

Д/д	Тайлбар
1	320 Хүнийг сурдалмагт соёлын мөвчин барилга
2	Автомашины зогсоол
3	Автомашины зогсоол
4	Инженерийн шугам сүлжээний ашиглалтын талбай
5	Амьны орон сууц

БАЙРШЛЫН СХЕМ М1:5000



Төлөвлөж буй талбай

Тайлбар.
-Дорноговь аймгийн Засаг даргын 2021 оны 11 сарын 19 -ны өрлийн А/132 дугаар захирамжаар олгосон Дорноговь аймгийн Дэлгэрэх сумын нумга дэвсгэрт 4,8га газар олголт.
-ДАТХБХБГ-ын 2022 оны 03 сарын 30-ны өрлийн дугаар АТД-44,-11/22 Архитектур төлөвлөлийн даалгавар.
-Хот могооны төлөвлөлт барилгажилтын норм ба дүрэм БНБД 30.01.04-ийн зүйлийг үндэслэн ерөнхий төлөвлөгөөний зургийг гүйцэтгэв.
-Уг зургийг ЕТ маркын хурдасуудтай хамтатган үзэж ажлыг гүйцэтгэх шаардлагатай.

ТАНИХ ТЭМДЭГ

- Төлөвлөж буй барилга
- Төлөвлөж буй авто зам
- Төлөвлөж буй явсан зам, талбай
- Төлөвлөж буй ногоон байгууламж
- Төлөвлөж буй ногоон байгууламж
- Эдгэлдэр газрын цэг
- Төлөвлөж буй амьны орон сууц

Харш Проекти		ХАНШН ПРОЕКТ	
Захирал	Н.Мөнхбат	Масштаб	М1:500
Архитектор	Т.Энхжаргал	Үе шал	хурдас
Гүйцэтгэсэн	Т.Энхжаргал	хурдас	бүх хурдас
Шилэгсэн	Д.Чинтөгс	АЗ	1
ЭГ Шифр:	ХП-16/23	Огноо:	2023
ТГ Шифр:			

Handwritten signatures and dates:
2023.09.22

Дорноговь аймаг, Дэлгэрэх сум, 04-р баг
320 ХҮНИЙ СУРДАЛТАЙ СОЁЛЫН ТӨВИЙН БАРИЛГА

ЕТ

ЗАЙ ХЭМЖЭЭ М1:500

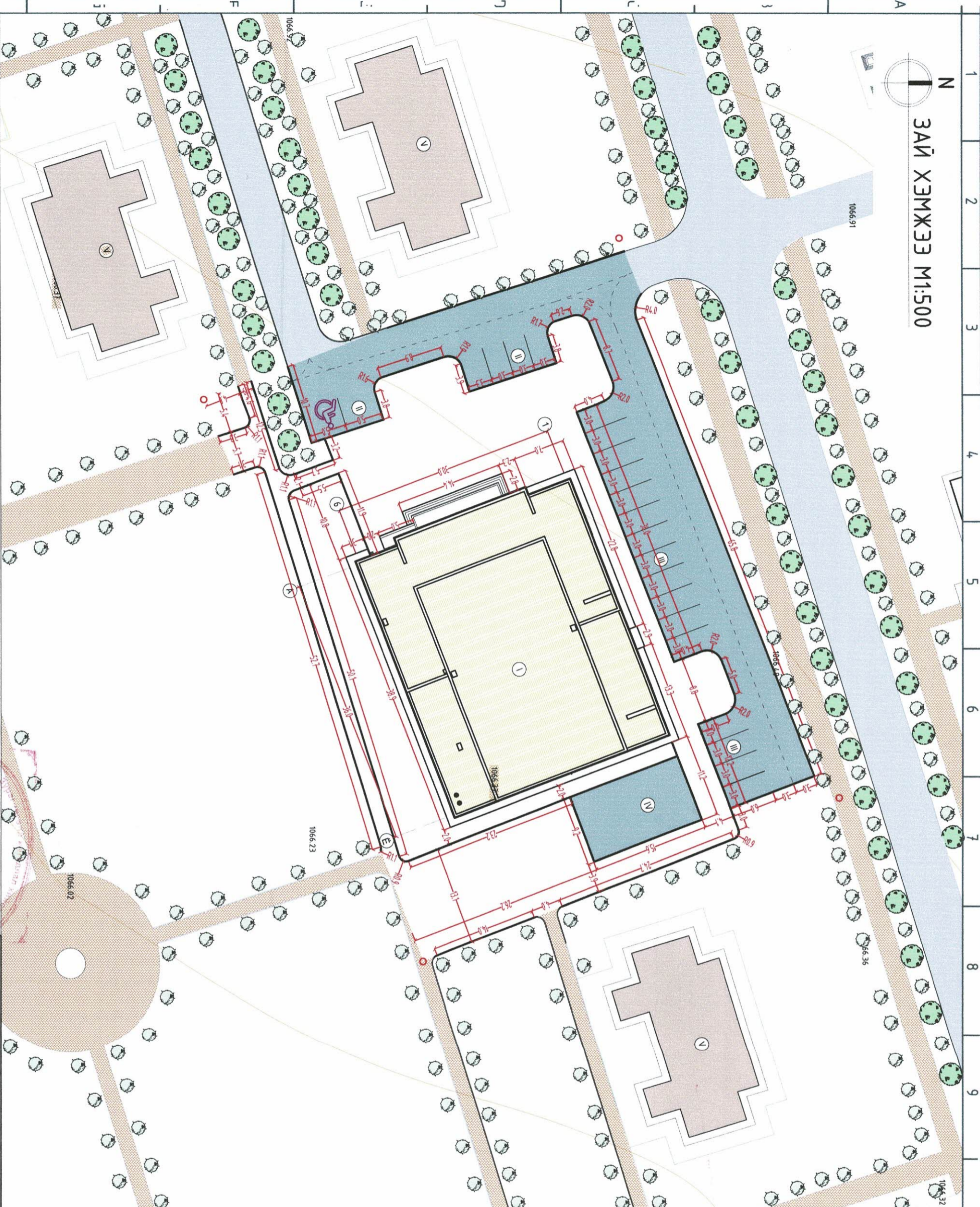

БАРИЛГА, БАЙГУУЛАМЖ, ЗАМ ТАЛБАЙН
ТОДОРХОЙЛОЛТ

Д/д	Тайлбар
1	320 Хүний суудалтай соёлын төвчин барилга
2	Автомашинь зогсоол
3	Автомашинь зогсоол
4	Инженерийн шугам сүлжээний ашиглалтын талбай
5	Амьны орон сууц

Хэтийн төлөвлөлт

Тайлбар.
-Дорноговь аймгийн Засаг даргын 2021 оны 11 сарын 19-ны өдрийн А/132 дугаар захирамжаар олгосон Дорноговь аймгийн Дэлгэрэх сумын нутаг дэвсгэрт 4.8га газар олголт.

-ДАГХБХБГ-ын 2022 оны 03 сарын 30-ны өдрийн дугаар АТД-44-11/22 Архитектур төлөвлөлийн даалгавар.

-Хот тосгоны төлөвлөлт барилгажилтын норм ба дүрэм БНБД 30.01.04-ийн зүйлийг үндэслэн ерөнхий төлөвлөгөөний зургийг гүйцэтгэв.

-Ерөнхий төлөвлөгөөнд соёлын төвийн барилгад шаардлагатай авто зам, авто машины зогсоол, явган зам талбай, ногоон байгууламжийг Хот тосгоны төлөвлөлт барилгажилтын норм ба дүрэм БНБД 30.01.04-ийг үндэслэн ерөнхий төлөвлөгөөний зургийг гүйцэтгэв. Барилгын гадна шал дөвжөө, пандус, явган зам талбай, туслах орц гарц зэргийг барилгын ерөнхий байрлал болон зам талбайтай уявдуулан төлөвлөв.

-Уг зургийг ЕТ маркын худрасуудтай хамтамсан үзэж ажлыг гүйцэтгэх шаардлагатай.

ТАНИХ ТЭМДЭГ

- Төлөвлөж буй барилга
- Төлөвлөж буй авто зам
- Төлөвлөж буй явган зам, талбай
- Төлөвлөж буй ногоон байгууламж
- Төлөвлөж буй ногоон байгууламж
- Эдгэлдэр газрын цэг
- Төлөвлөж буй амьны орон сууц

Дорноговь аймаг, Дэлгэрэх сум, 04-р баг
320 ХҮНИЙ СУУДАЛТАЙ СОЁЛЫН ТӨВИЙН БАРИЛГА

ЭТ

Харш Проект	Шалгарсан	Д.Чинтөгс	Огноо: 2023
Захирал	Н.Мөнхбат	М.Бид	Масштаб М1:500
Архитектор	Т.Энхжаргал	Т.Энхжаргал	Үе шал
Гүйцэтгэсэн	Т.Энхжаргал	Т.Энхжаргал	хуудас
Шалгарсан	Д.Чинтөгс	Д.Чинтөгс	бүх хуудас
ЭТ Шифр: ХЛ-16/23	ЭТ Шифр: ХЛ-16/23	ЭТ Шифр: ХЛ-16/23	АЗ
			2
			6

ЭКОНОМТИК ҮНЭ

Харш Проект

Шалгарсан

Д.Чинтөгс

Огноо: 2023

ЗАМ ТАЛБАЙН ХУЧИЛТ М1:500

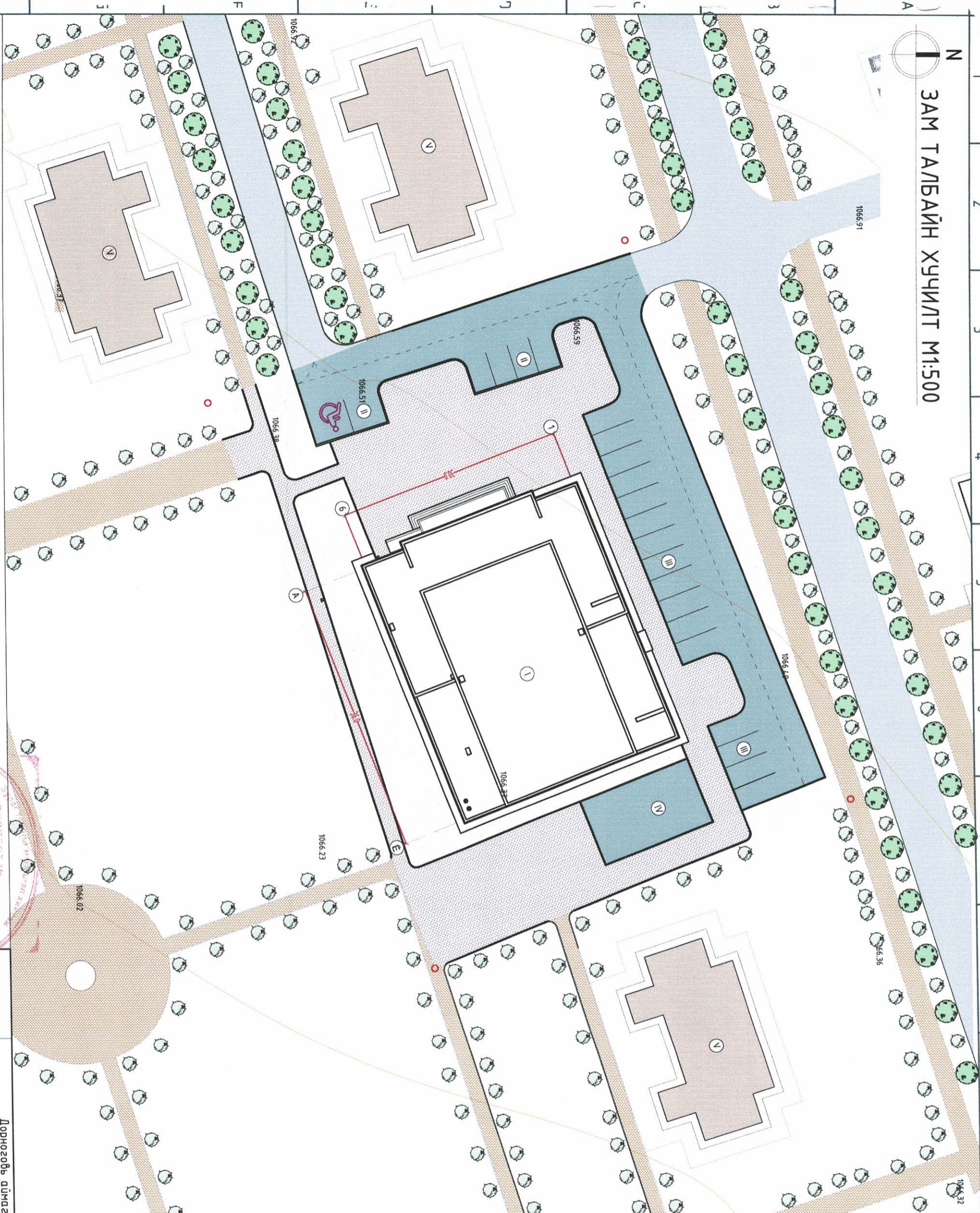

БАРИЛГА, БАЙГУУЛАМЖ, ЗАМ ТАЛБАЙН ТОДОРХОЙЛОЛТ

Д/д	Тайлбар
1	ЭЗӨ ХҮНИЙ СУУДАЛТАЙ СОЁЛЫН ТӨВИЙН БАРИЛГА
2	Төлөвлөж буй
3	Автомашинны зогсоол
4	Инженерийн шугам сүлжээний шилжлэлтэй талбай
5	Амьны орон сууц
	Хэтийн төлөвлөлт

Тайлбар:
Ерөнхий төлөвлөгөөг бүсэд ET маркын зурагтай хамтамгаан үз.

1-1 Авто да явган зам, талбайн хэсгэлэл М1:25

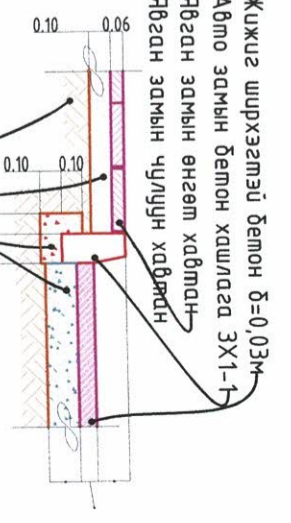

2-2 Явган зам, талбайн хэсгэлэл М1:25

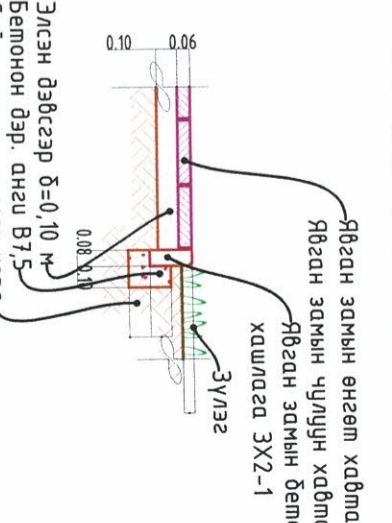

ТАНИХ ТЭМДЭГ

- Төлөвлөж буй барилга
- Төлөвлөж буй авто зам
- Төлөвлөж буй явган зам, талбай
- Төлөвлөж буй ногоон байгууламж
- Төлөвлөж буй ногоон байгууламж
- Эдгэлдэр газрын цэг
- Төлөвлөж буй амьны орон сууц

Дорноговь аймаг, Дэлгэрэх сум, 04-р баг		ЭТ	
ЭЗӨ ХҮНИЙ СУУДАЛТАЙ СОЁЛЫН ТӨВИЙН БАРИЛГА			
Захирагч	Н.Мөнхбат	Маштайд	М1:500
Архитектор	Т.Энхжаргал	Үе шал	хуудас бүр хуудас
Гүйцэтгэсэн	Т.Энхжаргал	АЗ	3
Харш Прожект Шалгасан	Д.Чинлөгс	Огноо:	2023
ХАНГАХ	ПРОЕКТ	Зам талбайн хуучилт	6
ЭХЭЦЭГ № 01-04	01-04	ЭГ Шифр:	ХП-16/23
01.04.11		ТГ Шифр:	

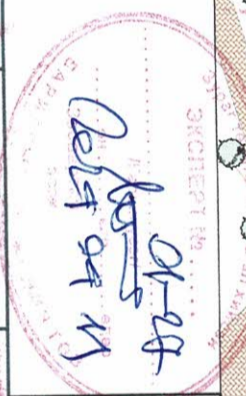

НОГООН БАЙГУУЛАМЖ ЗАЙ ХЭМЖЭЭ М1:500

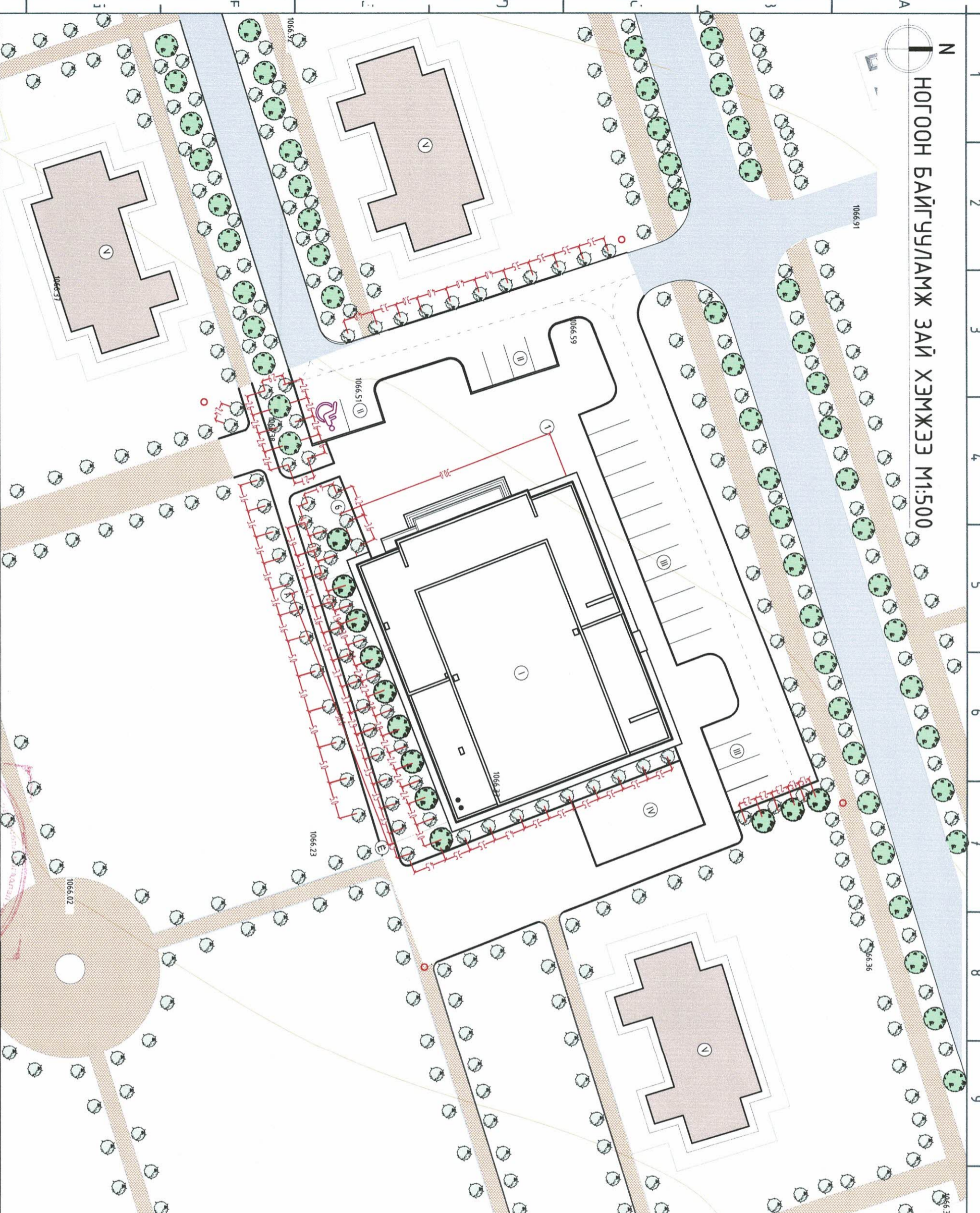

БАРИЛГА, БАЙГУУЛАМЖ, ЗАМ ТАЛБАЙН ТОДОРХОЙЛОЛТ

Д/д	Тайлбар
1	ЭЗО Хүний сурдалтай соёлын төвийн барилга
2	Автомашинны зогсоол
3	Автомашинны зогсоол
4	Инженерийн шугам сүлжээний ашиглалтын талбай
5	Амны орон сууц

УЛИАС МОД: Навчлм
Хот суурин газрыг ногоорчулахад лавар навчлм улиас, анхилм улиасыг зонхилон ашигладаг ба эхлээд эр улиаснаас мөчр авч уржуулэх хэрэгтэй. 10-20м, хүрэхүүц өндөр ургадаг. Улиас нь газрын гадаргаас доош 1-2м гүнд устай хөвсгөр хөрсөнд ургахдаа сайн

ШАР ХУАЙС: бум

Шар хуаис нь олон наст, 4-7 м өндөртэй бум эсвэл жижиг мод. Шар хуаис нь ургалтын хурдаараа дундаас хурдан ургалттай модны тоонд багтдаг. Шар хуаис нь мод ногооноос хар ногооны хооронд өнгөтэй, олон жижиг навчтай. Тав, зургадугаар сард цэцэглэх ба цэцэг нь шар өнгөтэй, анхилуун үнэртэй байдаг. Үр нь бүүрцаг ба хонхорцогт олноороо байрлана. Үр жимс нь дондугаар сард боловсроно.

ТАНИХ ТЭМДЭГ

- Төлөвлөж буй барилга
- Төлөвлөж буй авто зам
- Төлөвлөж буй явган зам, талбай
- Төлөвлөж буй ногоон байгууламж
- Төлөвлөж буй ногоон байгууламж
- Эдгэлээр газрын цэг
- Төлөвлөж буй амны орон сууц

Дорноговь аймаг, Дэлгэрэх сум, 04-р баг

ЭЗО ХҮНИЙ СУРДАЛТАЙ СОЁЛЫН ТӨВИЙН БАРИЛГА

Харш Пржект

Захирагч	Н.Мөнхбат	А.Бат	Маштайд М1:500
Архитектор	Т.Энхжаргал	Т.Энхжаргал	Үе шал хурдас бүх хурдас
Гүйцэтгэсэн	Т.Энхжаргал	Т.Энхжаргал	А3 4 6
Шалгагсан	Д.Чимсэг	Д.Чимсэг	Огноо: 2023

ЕГ Шифр: ХП-16/23

ТГ Шифр:

ET

Handwritten signature and official stamp of the architect.

ЗАМ ТАЛБАЙН ГЭРЭЛТҮҮЛЭГ М1:500

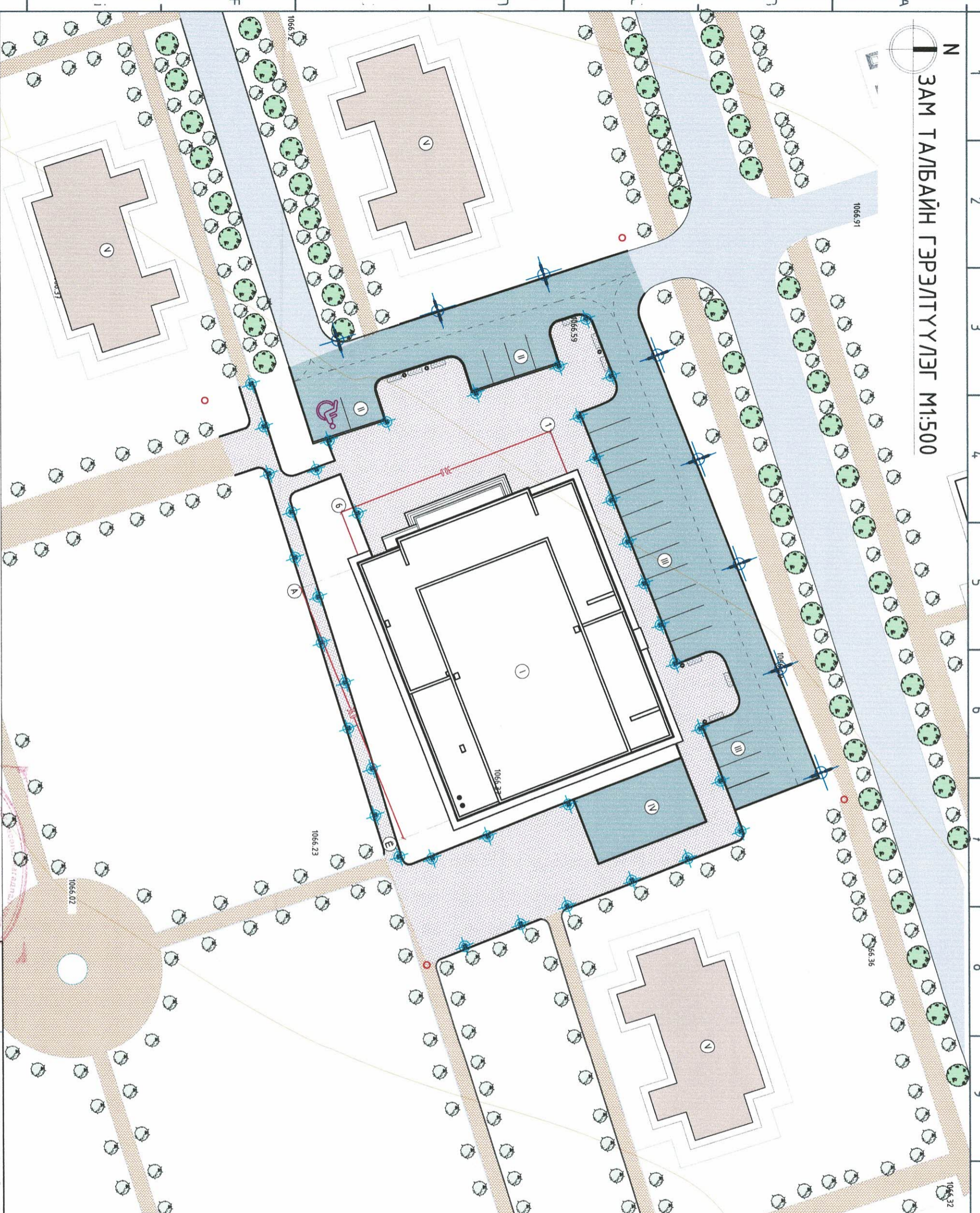

БАРИЛГА, БАЙГУУЛАМЖ, ЗАМ ТАЛБАЙН
ТОДОРХОЙЛОЛТ

Д/д	Тайлбар
1	320 Хүнийг суудагтай соёлын төвийн барилга
2	Автомашинны зогсоол
3	Инженерийн шугам сүлжээний ашиглалтын талбай
4	Амьны орон сууц
5	Хэцүүн мөвдөлөлт

Авто замын гэрэл 8 шүрхээ

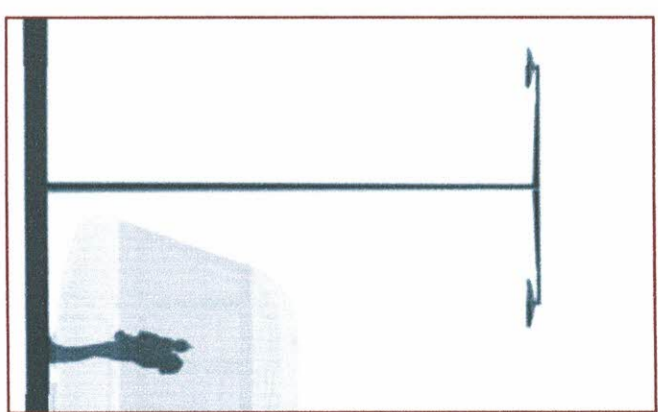

Явсан замын гэрэл 33 шүрхээ

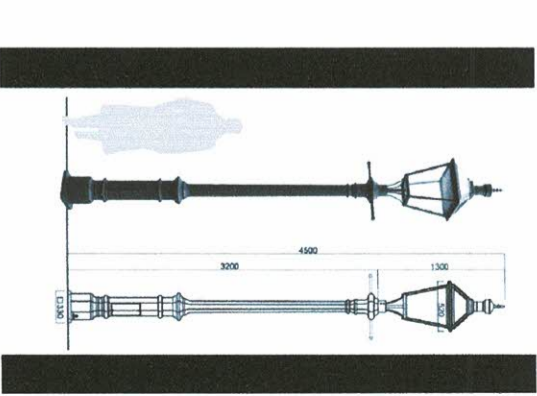

<p>Дорноговь аймаг, Дэлгэрэх сум, 04-р багс ЭЗО ХҮНИЙ СУУДАЛТАЙ СОЁЛЫН ТӨВИЙН БАРИЛГА</p>		<p>Масштаб М1:500</p>	
<p>Харш Проекчм</p>	<p>Клиент</p>	<p>Захирагч</p>	<p>Архитектор</p>
<p>Шалгасан</p>	<p>Д.Чинтөгс</p>	<p>Н.Мөнхдам</p>	<p>Т.Энхжаргал</p>
<p>Гүйцэтгэсэн</p>	<p>Т.Энхжаргал</p>	<p>Гүйцэтгэсэн</p>	<p>Т.Энхжаргал</p>
<p>Харш Проекчм</p>	<p>Шалгасан</p>	<p>Д.Чинтөгс</p>	<p>Т.Г. Шифр:</p>
<p>Харш Проекчм</p>	<p>Шалгасан</p>	<p>Д.Чинтөгс</p>	<p>Т.Г. Шифр: ХП-16/23</p>
<p>Харш Проекчм</p>	<p>Шалгасан</p>	<p>Д.Чинтөгс</p>	<p>Огноо: 2023</p>

Handwritten signature and date: 2023.08.11

ET

Grid lines: 1, 2, 3, 4, 5, 6, 7, 8, 9, 10, 11, 12

ӨНДӨРЖИЛТ М1:500

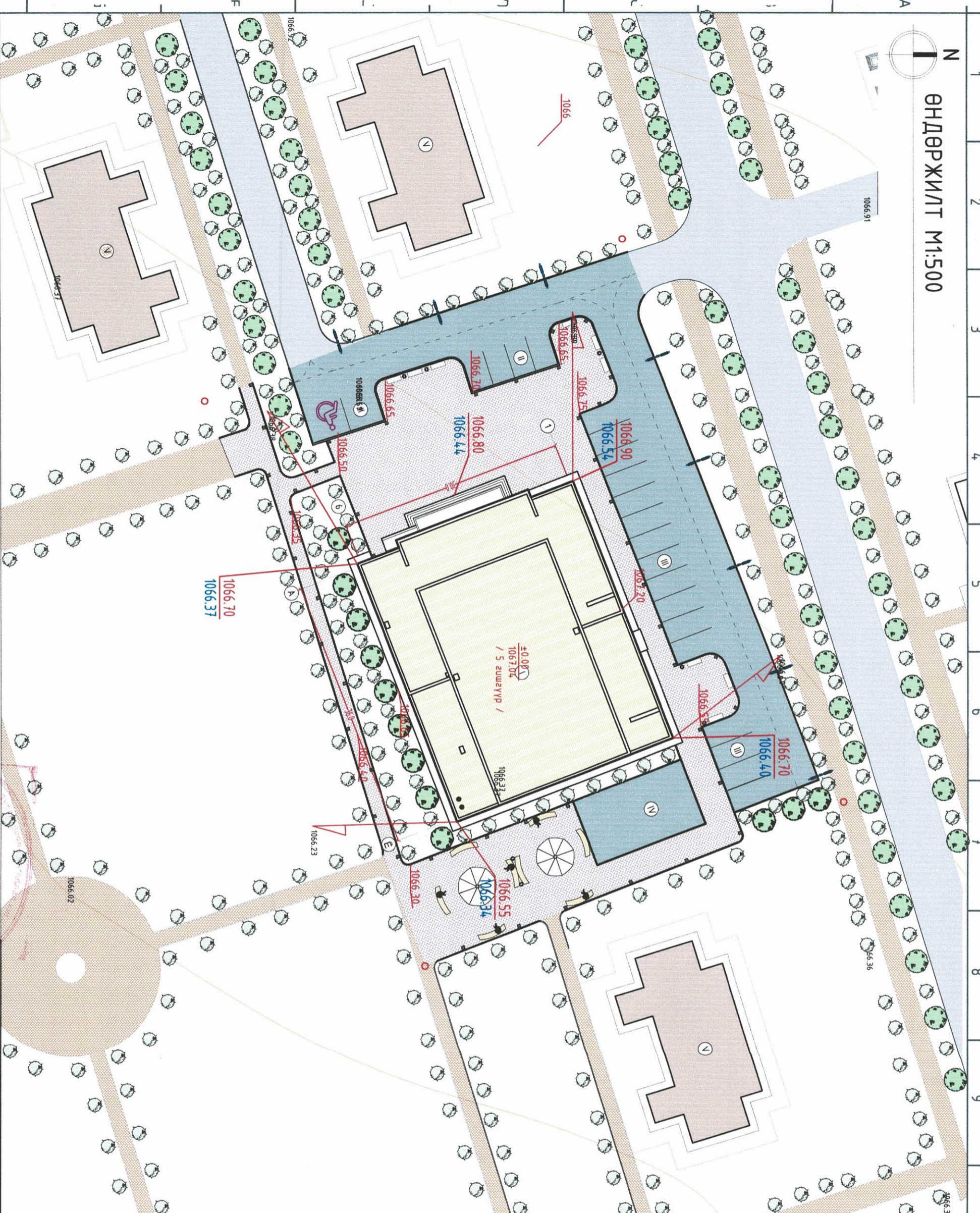

БАРИЛГА, БАЙГУУЛАМЖ, ЗАМ ТАЛБАЙН
ТОДОРХОЙЛОЛТ

Д/В	Тайлбар
1	320 Хүний суудалтай соёлын мөдийн барилга
2	Автомашинны зогсоол
3	Автомашинны зогсоол
4	Инженерийн шугам сүлжээний ашиглалтын малбай
5	Амны орон сууц

Хэтийн төлөвлөлт

ТАНИХ ТЭМДЭГ

- Төлөвлөж буй барилга
- Төлөвлөж буй авто зам
- Төлөвлөж буй явсан зам, малбай
- Төлөвлөж буй ногоон байгууламж
- Төлөвлөж буй ногоон байгууламж
- Эдгэлдэр газрын цэг
- Төлөвлөж буй амны орон сууц

Дорноговь аймаг, Дэлгэрэх сум, 04-р баг

320 ХҮНИЙ СУУДАЛТАЙ СОЁЛЫН ТӨВИЙН БАРИЛГА

Харш	Харш Проект	Шалгагсан	Д.Чимтөгс
Захирал	Н.Мөнххөдөл	Архитектор	Т.Энхжаргал
Гүйцэтгэгч	Т.Энхжаргал	Гүйцэтгэгч	Т.Энхжаргал
ЭГ Шифр:	ХП-16/23	ЭГ Шифр:	ХП-16/23
Маштайд	М1:500	Огноо:	2023

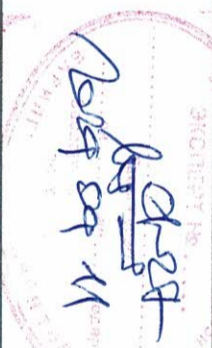

ET

Өндөржилт

Маштайд М1:500
А3 6 6

НҮҮР ТАЛ ТЭНХЛЭГ 1 - 6. М1:100

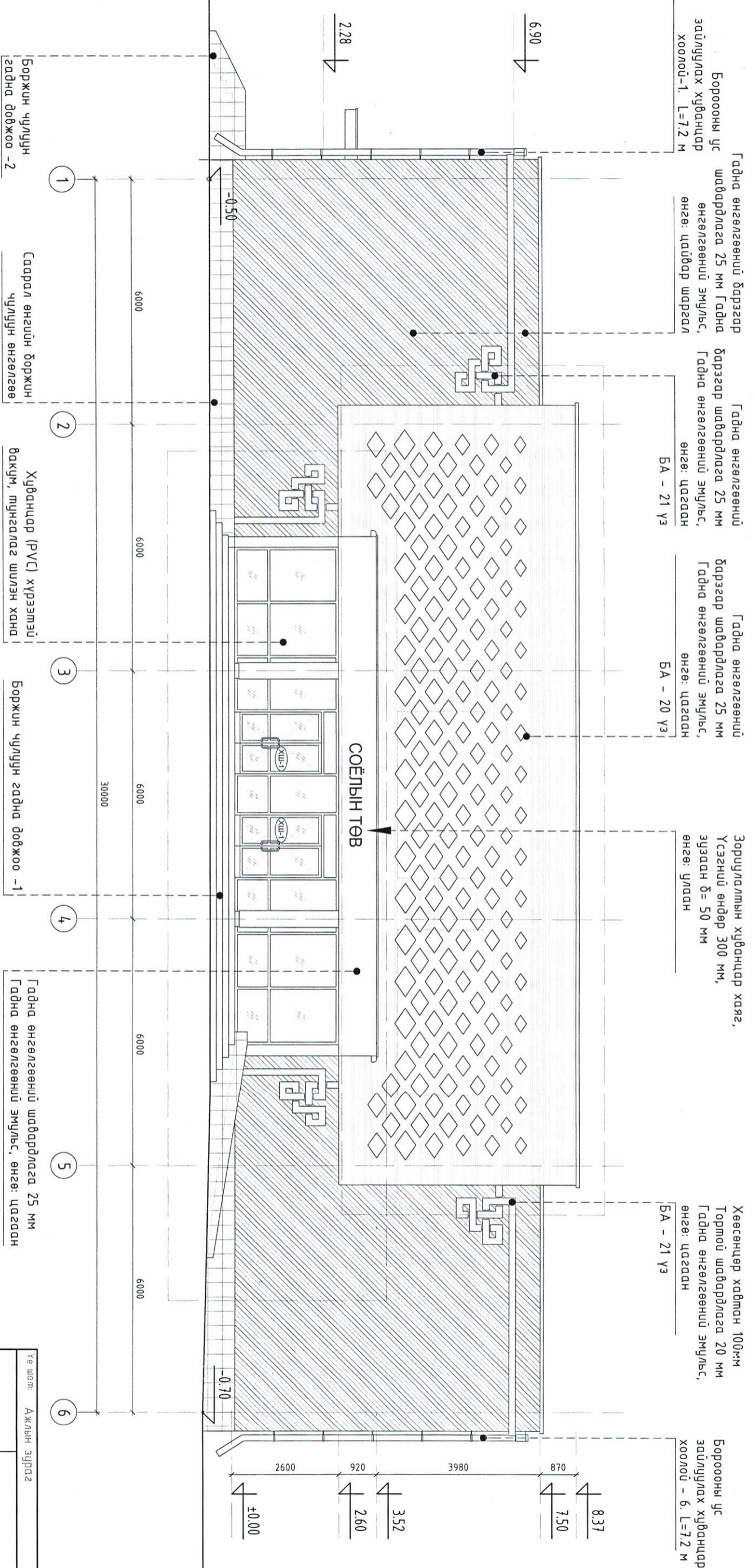

Гадна өнгөлгөөний дорзгар шавардлага 25 мм Гадна өнгөлгөөний эмцүлс, өнгө: цайвар шаргал

Гадна өнгөлгөөний дорзгар шавардлага 25 мм Гадна өнгөлгөөний эмцүлс, өнгө: цагаан

Гадна өнгөлгөөний дорзгар шавардлага 25 мм Гадна өнгөлгөөний эмцүлс, өнгө: цагаан

Гадна өнгөлгөөний дорзгар шавардлага 25 мм Гадна өнгөлгөөний эмцүлс, өнгө: цагаан

Зориулалтын худанцар хаяг, Үсэгний өндөр 300 мм, эцэсэнд $\delta = 50$ мм өнгө: улаан

Хөөсөнцөр хавтан 100мм Тортой шавардлага 20 мм Гадна өнгөлгөөний эмцүлс, өнгө: цагаан

Борооны ус зайлуулах худанцар хоолой - 6. L=7.2 м

ТАЙЛБАР
Энэ хуудсыг БА-4, БА-5, БА-6 тал хамт үзнэ үү.
Нүүр талын чимэглэлийг БА-20д үз.
Үүдний хэсгийн хэсэгчилсэн байгуулалтыг БА-21д үз

Handwritten signature and date: 2019.09.11

Үе шат: Ажлын зураг		"ХАРШ ПРОЕКТ" ХХК	
Класс	Проект	Гарын үсэг	Нэр
Архитектор		<i>Handwritten signature</i>	Т.Энхжаргал
Гүйцэтгэсэн		<i>Handwritten signature</i>	Т.Энхжаргал
Шилэсэн		<i>Handwritten signature</i>	Д.Чингяс
Дорноговь аймаг, Дэлгэрэх сум, 4-р багс 320 ХҮНИЙ СУДАЛТАЙ СОЁЛЫН ТӨВИЙН БАРИЛГА			
Нүүр тал тэнхлэг 1-6			
Масштаб	Зургийн дүгээр	Хуудас	
M1:100	БА-3	31	
ЭГ Шифр:	ТГ Шифр:	Огноо:	
XП-16/23		2023	

Гадна өнгөлгөөний
барзгар шавардлага 25 мм
Гадна өнгөлгөөний эмцүлс,
өнгө: цагаан

Гадна өнгөлгөөний
барзгар шавардлага 25 мм
Гадна өнгөлгөөний эмцүлс,
өнгө: цайвар шаргал

Борооны ус зайлуулах
хүбанцар хоолой - 6. L = 7.2 м

Гадна өнгөлгөөний
барзгар шавардлага 25 мм
Гадна өнгөлгөөний эмцүлс,
өнгө: цагаан

Боржин чулуун гадна доождоо
ББ-47-д үз

Саарал өнгүүн боржин
чулуун өнгөлгөө

Борооны ус зайлуулах
хүбанцар хоолой - 5. L = 4.3 м

Б
хүбанцар х

ТАЙЛБАР
Энэ хуудсыг БА-4, БА-5, БА-6 тай хамт үзнэ үү.
Цонх хаалганы нэгдсэн түүрийг БА-18 үз.

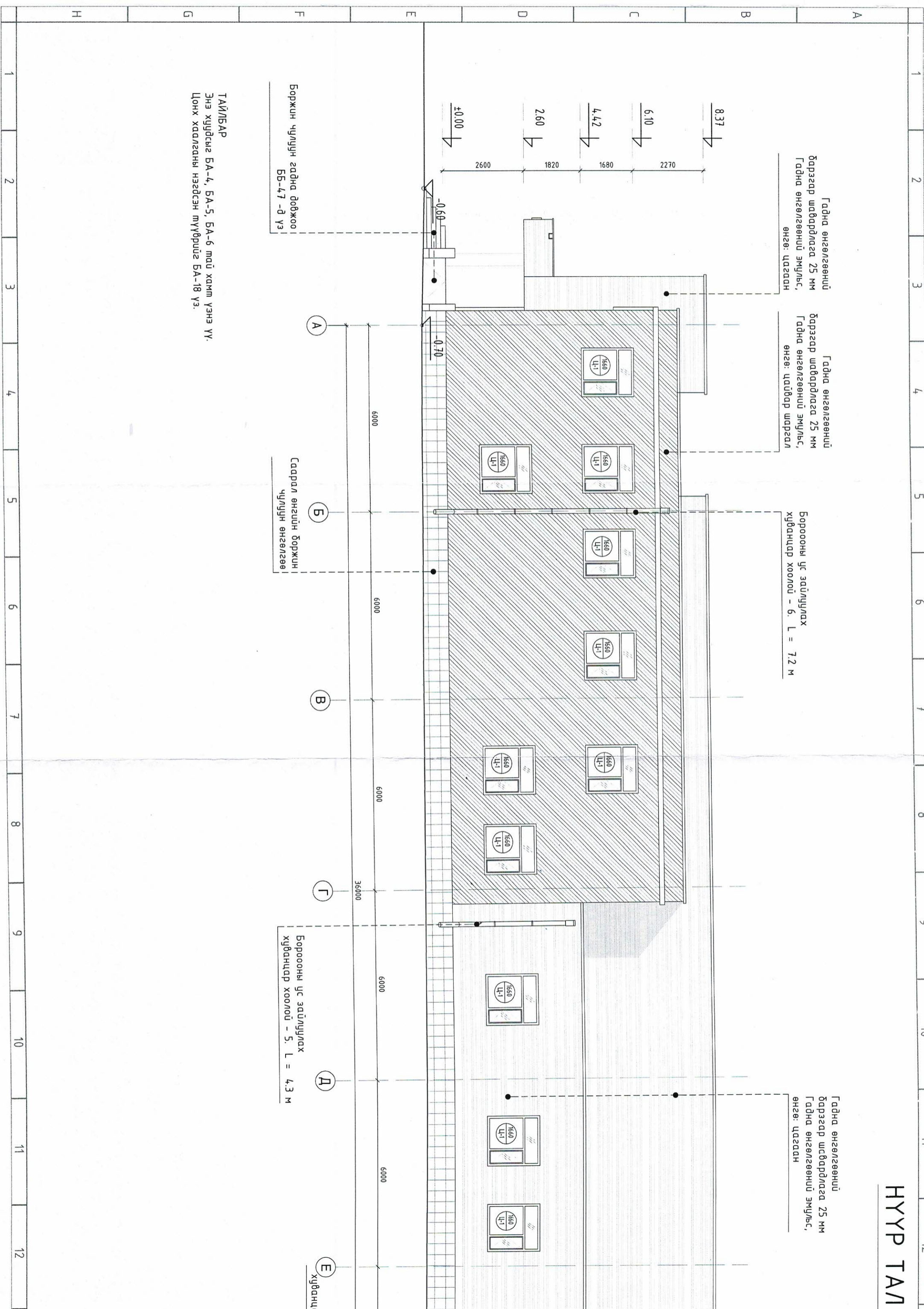

НҮҮР ТАЛ ТЭНХЛЭГ А - Ё. М1:100

Гадна өнгөлгөөний
барзгар шавардлага 25 мм
Гадна өнгөлгөөний эмульс,
өнгө: цайвар шаргал

Борооны ус зайлуулах
хуванцар хоолой - 6. L = 7.2 м

Гадна өнгөлгөөний
барзгар шавардлага 25 мм
Гадна өнгөлгөөний эмульс,
өнгө: цагаан

Борооны ус зайлуулах
хуванцар хоолой - 10. L = 3.1 м

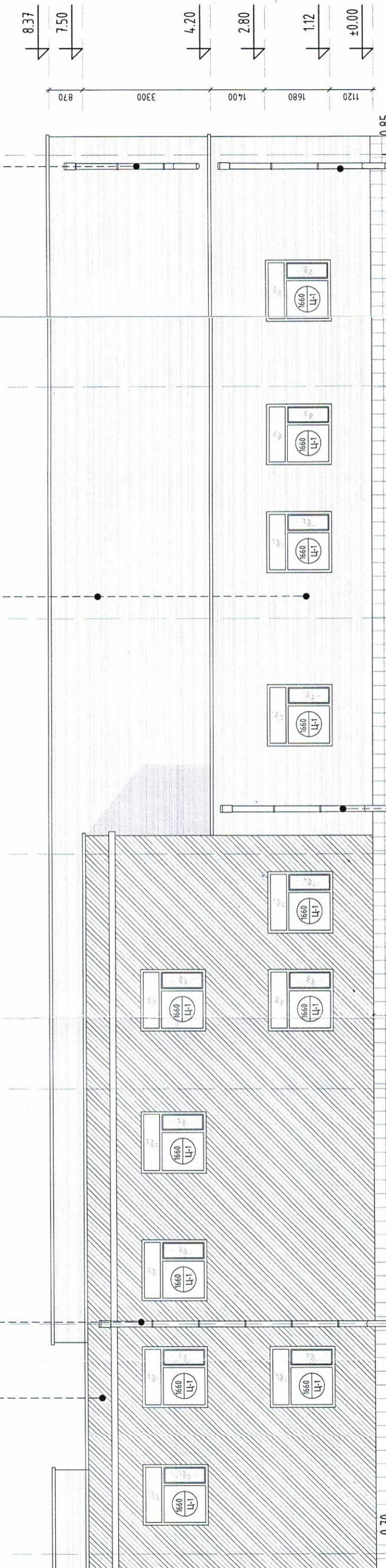

Ажлын зураг

Борооны ус зайлуулах
хуванцар хоолой - 4. L = 4.3 м

Борооны ус зайлуулах
хуванцар хоолой - 5. L = 4.3 м

Борооны ус зайлуулах
хуванцар хоолой - 6. L = 7.2 м

Борооны ус зайлуулах
хуванцар хоолой - 7. L = 7.2 м

Борооны ус зайлуулах
хуванцар хоолой - 8. L = 7.2 м

Борооны ус зайлуулах
хуванцар хоолой - 9. L = 7.2 м

Борооны ус зайлуулах
хуванцар хоолой - 10. L = 3.1 м

Борооны ус зайлуулах
хуванцар хоолой - 11. L = 3.1 м

Борооны ус зайлуулах
хуванцар хоолой - 12. L = 3.1 м

Борооны ус зайлуулах
хуванцар хоолой - 13. L = 3.1 м

Борооны ус зайлуулах
хуванцар хоолой - 14. L = 3.1 м

Борооны ус зайлуулах
хуванцар хоолой - 15. L = 3.1 м

"ХАРШ ПРОЕКТ" ХХК	
Гарын үсэг	Нэр
Архитектор	Т.Энхжаргал
Гүйцэтгэсэн	Т.Энхжаргал
Шалсан	Д.Чинтөгс
Дорноговь аймаг, Дэлгэрэх сум, 4-р баг 320 ХҮНИЙ СУУДАЛТАЙ СОЁЛЫН ТӨВИЙН БАРИЛГА	
Нүүр тал тэнхлэг А-Ё	
Масштаб:	Хувьдас:
М1:100	БА-4 31
ЕГ Шифр:	ТГ Шифр:
ХП-16/23	Огноо: 2023

ЭНЭ ҮҮ.

НҮҮР ТАЛ ТЭНХЛЭГ 6 - 1. М1:100

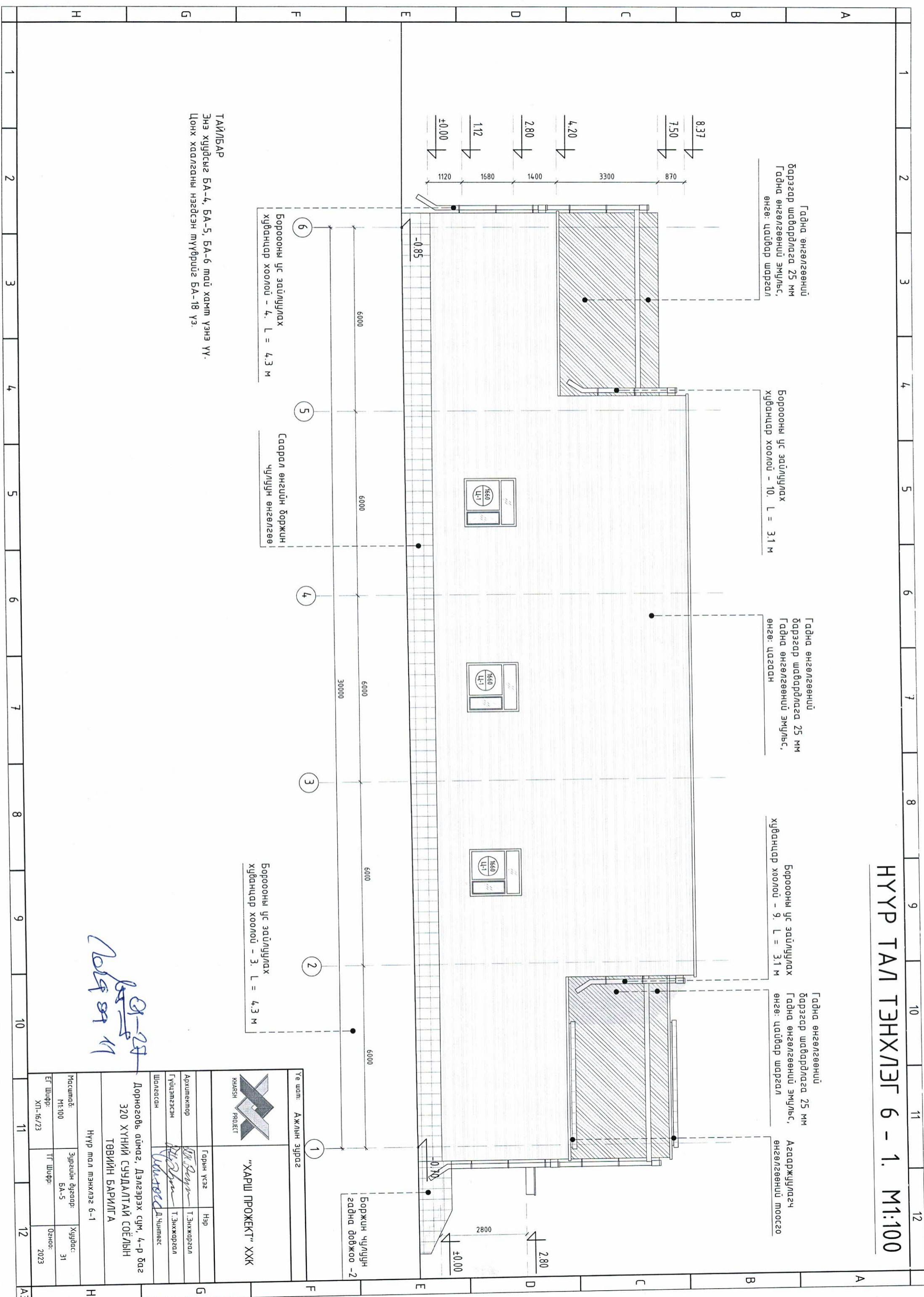

ТАЙЛБАР
 Энэ хувдсыг БА-4, БА-5, БА-6 тал хамт үзнэ үү.
 Цонх харгалзаны нэгдсэн шүүрлийг БА-18 үз.

Борооны ус зайлуулах хувцандар хоолой - 4. L = 4.3 м

Саярал өнгийн боржин чулуун өнгөлгөө

Борооны ус зайлуулах хувцандар хоолой - 3. L = 4.3 м

Боржин чулуун гадна дөвжөө -2

Handwritten signature and date: 2023.09.28

Үе шам:	Ажлын зурга	1
"ХАРШ ПРОЕКТ" ХХК		
КНАКС ПРОЕКТ	Гарын үсэг	Нэр
Архитектор	<i>Т. Энхжаргал</i>	Т. Энхжаргал
Гүйцэтгэсэн	<i>Т. Энхжаргал</i>	Т. Энхжаргал
Шалгарсан	<i>Шалгарсан</i>	Чинтөгс
Дорноговь аймаг, Дэлгэрэх сум, 4-р баг		
320 ХҮНИЙ СҮХДЭЛТЭЙ СОЁЛЫН		
ТӨВИЙН БАРИЛГА		
Нүүр тал мэнхлэг 6-1		
Масштаб:	Зургийн дугаар:	Хувдас:
М1:100	БА-5	31
ЭГ Шуфр:	ТГ Шуфр:	Огноо:
ХЛ-16/23		2023

НҮҮР ТАЛ

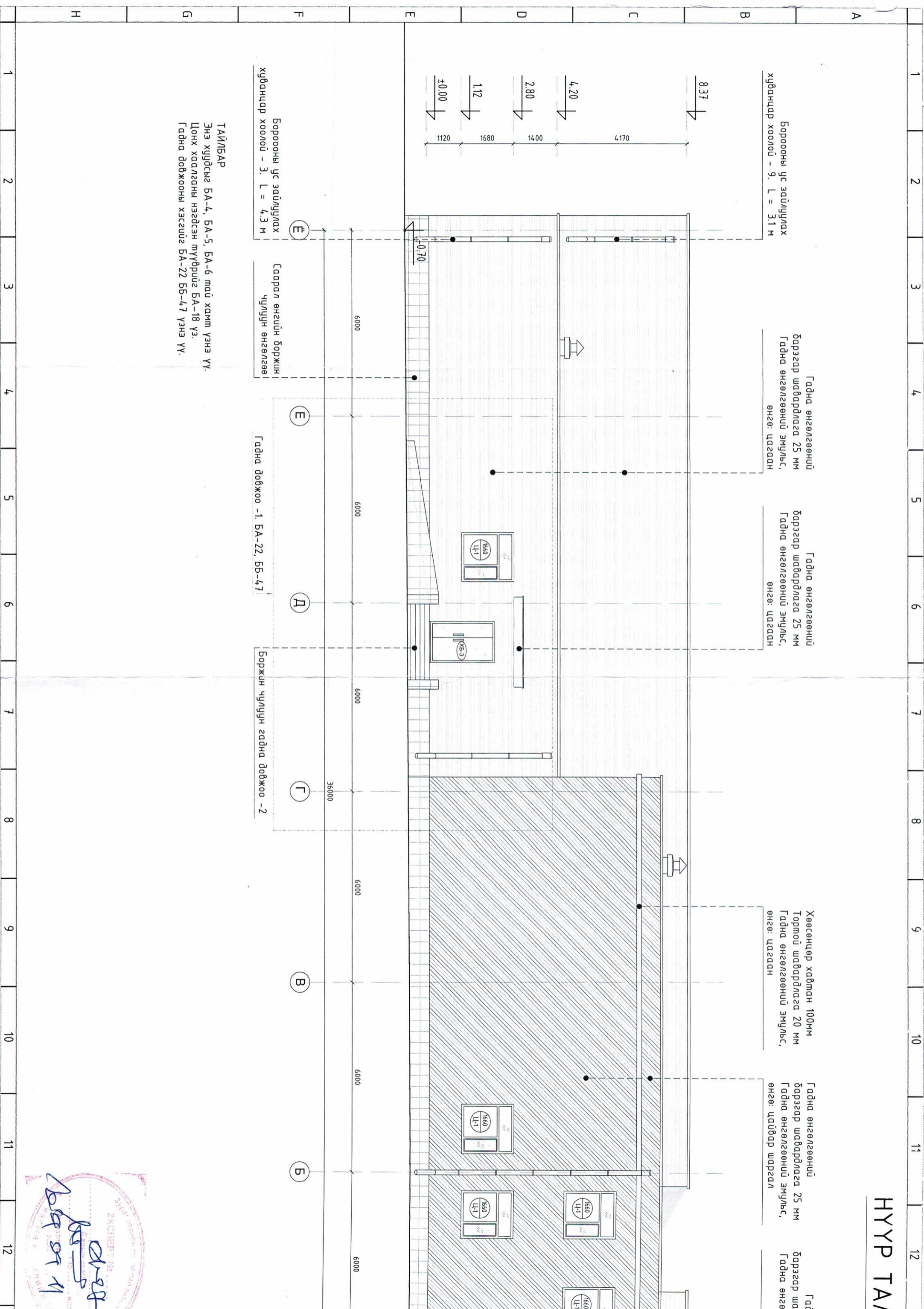

Бороонын ус зайлуулах
хуванцар хоолой - 9. L = 3.1 м

Гадна өнгөлгөөний
барзгар шавардлага 25 мм
Гадна өнгөлгөөний эмцльс,
өнгө: цагаан

Гадна өнгөлгөөний
барзгар шавардлага 25 мм
Гадна өнгөлгөөний эмцльс,
өнгө: цагаан

Хөсөнцөр хайтан 100мм
Тормой шавардлага 20 мм
Гадна өнгөлгөөний эмцльс,
өнгө: цагаан

Гадна өнгөлгөөний
барзгар шавардлага 25 мм
Гадна өнгөлгөөний эмцльс,
өнгө: цагаан

Гадна
барзгар шавар
Гадна өнгөлгөөний

Бороонын ус зайлуулах
хуванцар хоолой - 3. L = 4.3 м

Садрал өнгүйн боржин
чулуун өнгөлгөө

Гадна дөбжөө -1. БА-22, ББ-47

Боржин чулуун гадна дөбжөө -2

ТАЙЛБАР
Энэ хуудсыг БА-4, БА-5, БА-6 тай хамт үзнэ үү.
Цонх хаарлаганы нэгдсэн шүүврийг БА-18 үз.
Гадна дөбжөөний хэсгийг БА-22 ББ-47 үзнэ үү.



НҮҮР ТАЛ ТЭНХЛЭГ Ө - А. М1:100

Гадна өнгөлгөөний
барзгар шавардлага 25 мм
Гадна өнгөлгөөний эмульс,
өнгө: цагаан

Гадна өнгөлгөөний
барзгар шавардлага 25 мм
Гадна өнгөлгөөний эмульс,
өнгө: цагаан

Хөвсөнцөр хавтан 100мм
Тортой шавардлага 20 мм
Гадна өнгөлгөөний эмульс,
өнгө: цагаан

Гадна өнгөлгөөний
барзгар шавардлага 25 мм
Гадна өнгөлгөөний эмульс,
өнгө: цайвар шаргал

Гадна өнгөлгөөний
барзгар шавардлага 25 мм
Гадна өнгөлгөөний эмульс,
өнгө: цайвар

Хөвсөнцөр хавтан 100мм
Тортой шавардлага 20 мм
Гадна өнгөлгөөний эмульс,
өнгө: цагаан

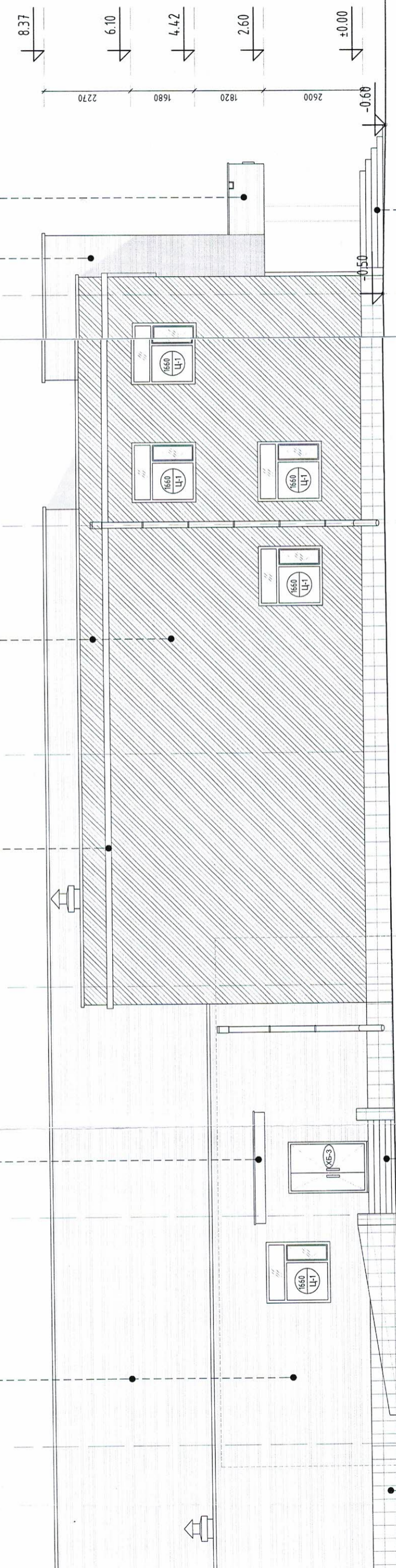

6000
6000
6000
6000
36000
6000
6000
6000
6000

Боржин чулуун гадна добжоо -2
Гадна добжоо -1. БА-22, ББ-47

Боржин чулуун гадна добжоо -1
ББ-47-д үз

Үе шал: Ажлын зураг



"ХАРШ ПРОЖЕКТ" ХХК

Архитектор	Нэр
Гүйцэтгэсэн	Т.Энхжаргал
Шалгасан	Т.Энхжаргал
	Д.Чинмаг
Дорноговь аймаг, Дэлгэрэх сум, 4-р баг 320 ХҮНИЙ СУУДАЛТАЙ СОЁЛЫН ТӨВИЙН БАРИЛГА	
Масштаб:	Хуудас:
М1:100	БА-6 31
ЕГ Шифр:	Огноо:
ХП-16/23	2023



ХАМТ ҮЭНЭ ҮҮ.
-18 ҮЗ.
7 ҮЭНЭ ҮҮ.

ТЕХНИКИЙН ДАВХРЫН БАЙГУУЛАЛТ. М1:100

ХЭСЭГЛЭЛ - 1. М1:50

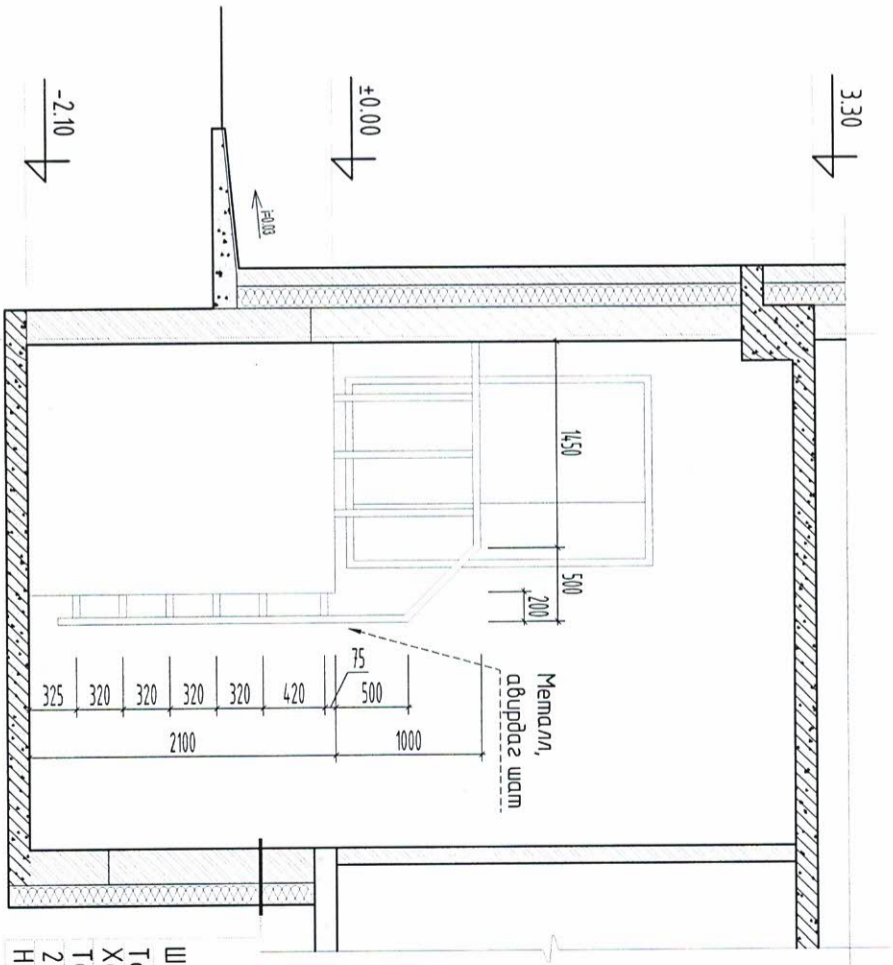

Шавардлага 20 мм
Тоосго 380 мм
Хөөсөнцөр дугаар 150 мм
Тормой шавардлага 25 мм
2 үе хар тосон түрхлэг
Нягтруулсан хөрс

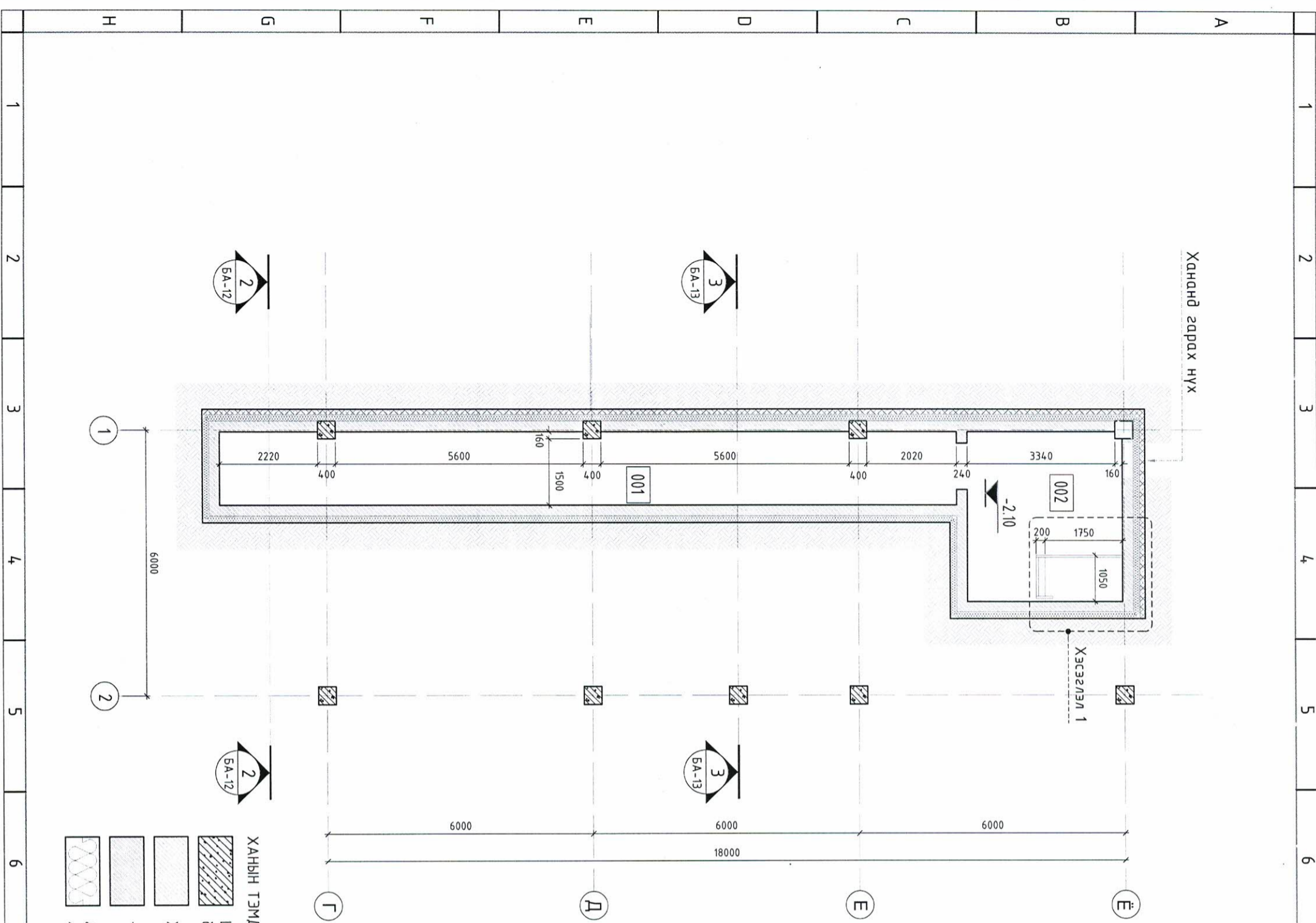

ТАЙЛБАР
Энэ хурдсыг БА-8, БА-9, БА-11, БА-12, БА-13, БА-14 хурдсудтай хамт үзнэ үү.
Хананд өрлөгийн явцад нүх гаргахдаа халагдал салхийдний зургаатай хамт үзнэ үү.

ХАНЫН ТЭМДЭГЛЭГЭЭ
Цулсагмал төмөр бетон
Хөнгөн блок
Тоосго
Дугаарлагд /хөөсөнцөр/

Д/д	Нэрс	Талбай /м ² /	Шал /мөрөөр /	Хийц
Техникийн давхрын байгуулалт.				
001	ЦБУ, дулааны шугамын судас	27.4	Бетон	Ш - 1
002	Техникийн өрөө	13.4	Бетон	Ш - 1

Тануу тэмдэг	
FL ±	Шилнаас зурвал
CH 2.800	Газрын туйлын
1100	Цахмы өндөр /мм-ээр/
1200	Цахмы тэрвэл
2100	Халагдлын өндөр /мм-ээр/
ХК-2	Халагдлын тэрвэл

ЗӨВШӨӨРӨЛЦӨН		
ББ	Гарын үсэг	Нэр
ХАС	<i>Н.Мөнхбол</i>	Н.Мөнхбол
ЦБУ	<i>У.Ариун-Очи</i>	Ц.Бэлэй-Ориш
ХТ.ДГ	<i>Б.Оюунжаргал</i>	Б.Оюунжаргал
ХД	<i>Э.Ангалданбаатар</i>	Э.Ангалданбаатар
Үе шал:	<i>Д.Ариунжир</i>	Д.Ариунжир
Ажлын зураг		

"ХАРШ ПРОЕКТ" ХХК
КВАРШ ПРОЕКТ
Архитектор: *Н.Мөнхбол* Т.Энхжаргал
Гүйцэтгэсэн: *У.Ариун-Очи* Т.Энхжаргал
Шалгаан: *У.Ариун-Очи* Д.Чингелс

Дорноговь аймаг, Дэлгэрэх сум, 4-р баг
320 ХҮНИЙ СҮЧДАЛТАЙ СОЁЛЫН
ТӨВИЙН БАРИЛГА
Техникийн давхрын байгуулалт
Масштаб: М1:100
Зургийн дугаар: БА-7
Хугацаа: 31
ЭГ Шифр: ХП-16/23
ТГ Шифр: 2023

01-28
2023.09.11

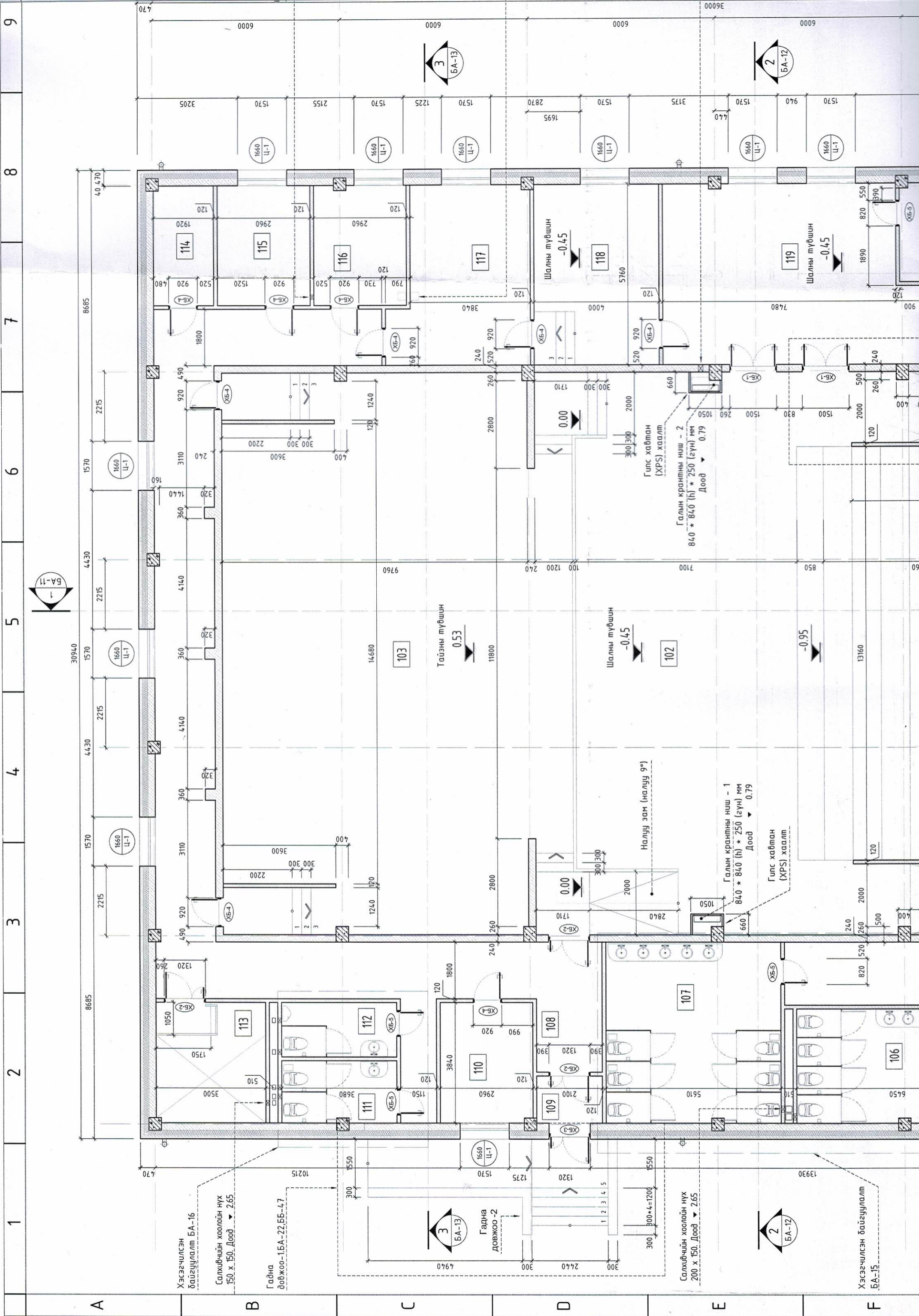

1-Р ДАВХРЫН БАЙГУУЛАЛТ. М1:100

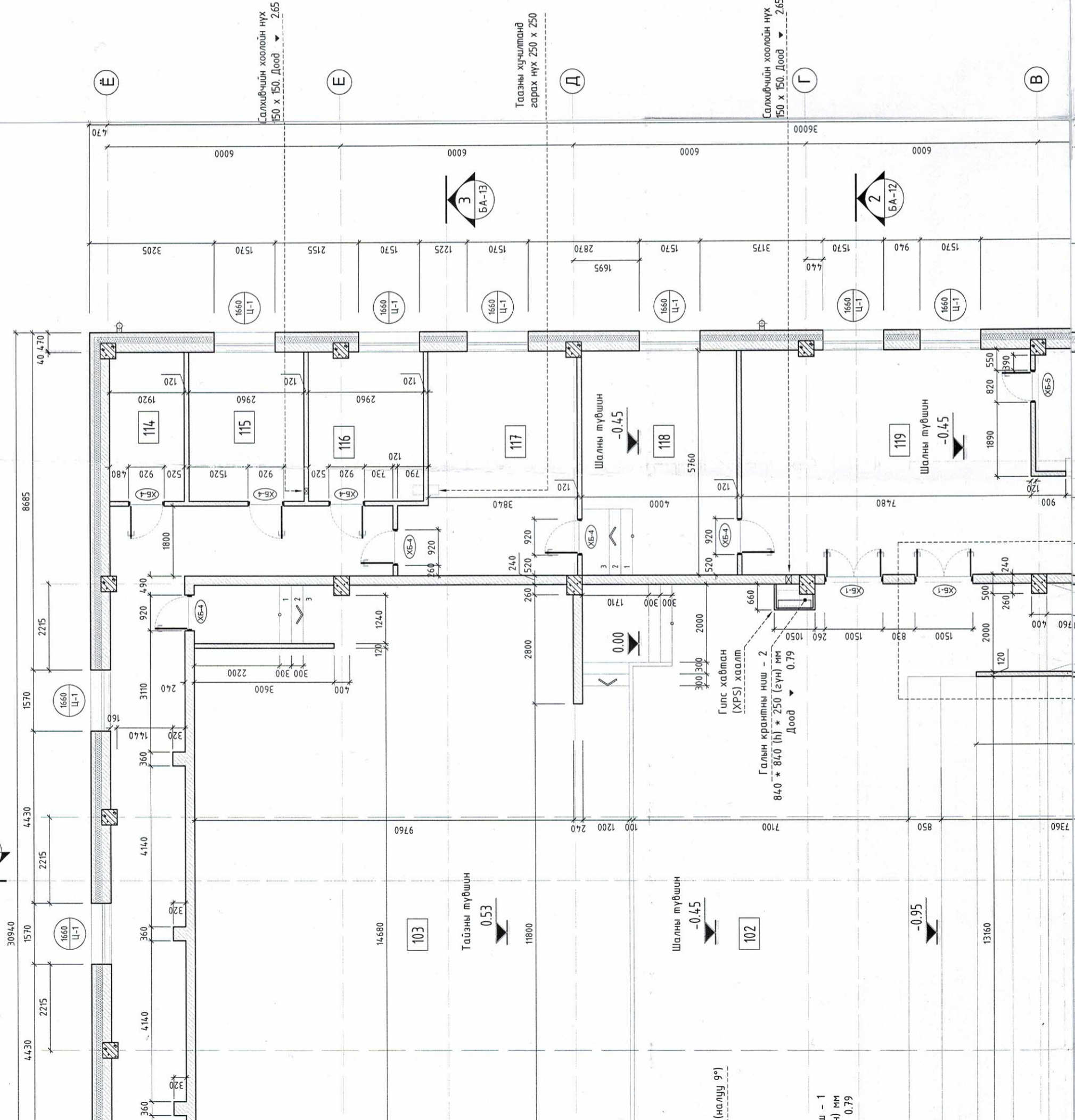

Д/Ө	Нэрс	Талбай / м²	Шал / мөрлөөр / Хийц
1-р давхрын байгуулалт.			
101	Вестибюль	153.0	чулуу Ш - 2
102	Үзэгчдийн танхим	297.8	паркет Ш - 3
103	Тайз	194.3	паркет Ш - 3
104	Оффис	9.7	паркет Ш - 3
105	Ордны зохион байгуулагч	9.8	паркет Ш - 3
106	Ариун цэврийн өрөө /эр/	23.4	плита Ш - 4
107	Ариун цэврийн өрөө /эм/	32.2	плита Ш - 4
108	Хонгил	84.7	чулуу Ш - 2
109	Гонх	3.1	чулуу Ш - 2
110	Хувицасны өрөө	11.3	паркет Ш - 3
111	Ариун цэврийн өрөө /эм/	7.2	плита Ш - 4
112	Ариун цэврийн өрөө /эр/	6.4	плита Ш - 4
113	Техникийн өрөө	1.8	чулуу Ш - 2
114	Цахилгааны техникийн өрөө	7.3	чулуу Ш - 2
115	Жүжигчдийн өрөө /эр/	11.3	паркет Ш - 3
116	Жүжигчдийн өрөө /эм/	11.3	паркет Ш - 3
117	Тоглолтын дэлтгэлийн өрөө	22.5	паркет Ш - 3
118	Зочид хүлээн авах өрөө	23.0	паркет Ш - 3
119	Фоей	43.0	чулуу Ш - 2
120	Өлгүүр	18.4	чулуу Ш - 2
121	Буфет	8.3	паркет Ш - 3
-	Шам (Ш-1)	15.1	чулуу Ш - 2
-	Шам (Ш-2)	15.1	чулуу Ш - 2

Д/Ө	Цонхны төрөл	Цонхны хэмжээ(ММ)	Нүхний хэмжээ(ММ)	Тоо (Ш)	Тайлбар
1	Ц - 1	1550 x 1660	1570 x 1680	13	

Д/Ө	Хаалганы төрөл	Хаалганы хэмжээ (ММ)	Тоо ширхэг		Тайлбар
			Баруун	Зүүн	
1	ХБ - 1	1480 x 2100	-	4	Дотор шилэн хаалга
2	ХБ - 2	1300 x 2100	-	2	Дотор шилэн хаалга
3	ХБ - 3	1300 x 2100	-	1	Гадна шилэн хаалга
4	ХБ - 4	900 x 2100	4	6	Дотор шилэн хаалга
5	ХБ - 5	800 x 2100	1	4	Дотор шилэн хаалга
6	ХШ - 1	1480 x 2100	-	4	Гадна шилэн хаалга
7	ХШ - 2	880 x 2100	1	1	Дотор шилэн хаалга

Салхибичийн хоолойн нүх
150 x 150. Доод > 2.65

Таазны хүчлэмд
гаргах нүх 250 x 250

Салхибичийн хоолойн нүх
150 x 150. Доод > 2.65

м (налуу 9°)

ш - 1
үн) мм
0.79

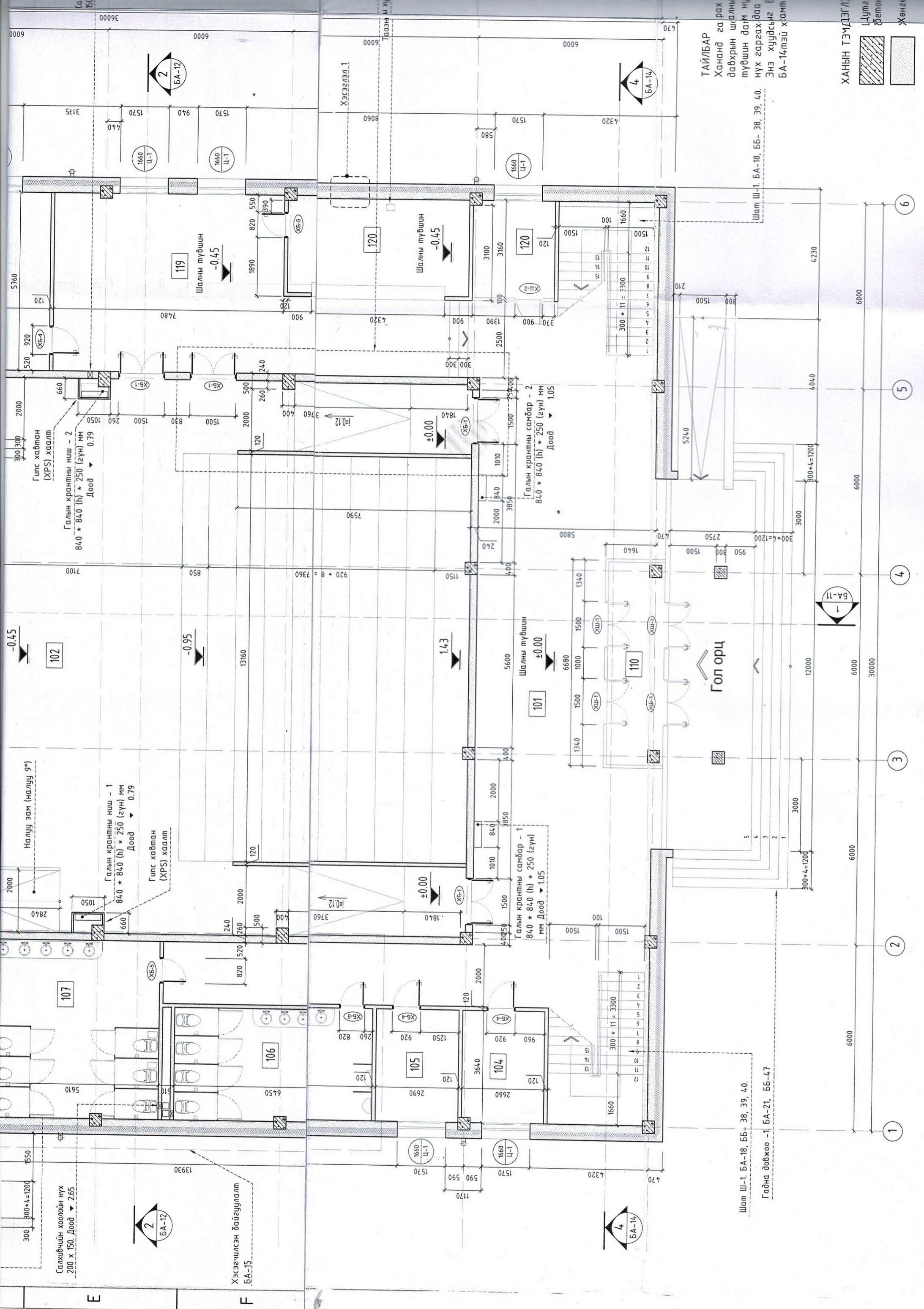

ТАЙЛБАР
Хананд гаргах
давхрын шалны
түвшин дагм нүх
нүх гаргахдаг
Энэ хуудсыг
БА-14-тэй хамт

Шал Ш-1. БА-18, ББ-38, 39, 40.

Шал Ш-1. БА-18, ББ-38, 39, 40.
Гадна довжоо -1. БА-21, ББ-47

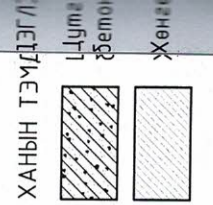

ХАНЫН ТЭҮМЦЛЭГ

Салхибчдйн хоолойн нүх
200 x 150. Доод > 2.65

Налуу зам (налуу 9°)

Гилс хавтан (XPS) хаалт

Галын крантны нүх - 2
840 * 840 (h) * 250 (гүн) мм
Доод > 0.79

Галын крантны нүх - 1
840 * 840 (h) * 250 (гүн) мм
Доод > 0.79

Гилс хавтан (XPS) хаалт

Хэсэгчилсэн байгуулалт БА-15

Хэсэгчилсэн байгуулалт БА-12

Хэсэгчилсэн байгуулалт БА-1

Хэсэгчилсэн байгуулалт БА-14

Шалны түвшин -0.45

Шалны түвшин ±0.00

Галын крантны самбар - 1
840 * 840 (h) * 250 (гүн) мм
Доод > 1.05

Галын крантны самбар - 2
840 * 840 (h) * 250 (гүн) мм
Доод > 1.05

Голорц

1

2

3

4

5

6

Е

Ф

1

Д/д	Цонхны мөрөл	Цонхны хэмжээ(ММ)	Нүхний хэмжээ(ММ)	Тоо (Ш)	Тайлбар
1	Ц - 1	1550 x 1660	1570 x 1680	13	

Д/д	Хаалганы мөрөл	Хаалганы хэмжээ (ММ)	Тоо ширхэг	Тайлбар
1	ХБ - 1	1480 x 2100	Баруун Зүүн Бүгд	Дотор шилэн хаалга
2	ХБ - 2	1300 x 2100	-	Дотор шилэн хаалга
3	ХБ - 3	1300 x 2100	-	Гадна шилэн хаалга
4	ХБ - 4	900 x 2100	4	Дотор шилэн хаалга
5	ХБ - 5	800 x 2100	1	Дотор шилэн хаалга
6	ХШ - 1	1480 x 2100	-	Гадна шилэн хаалга
7	ХШ - 2	880 x 2100	1	Дотор шилэн хаалга

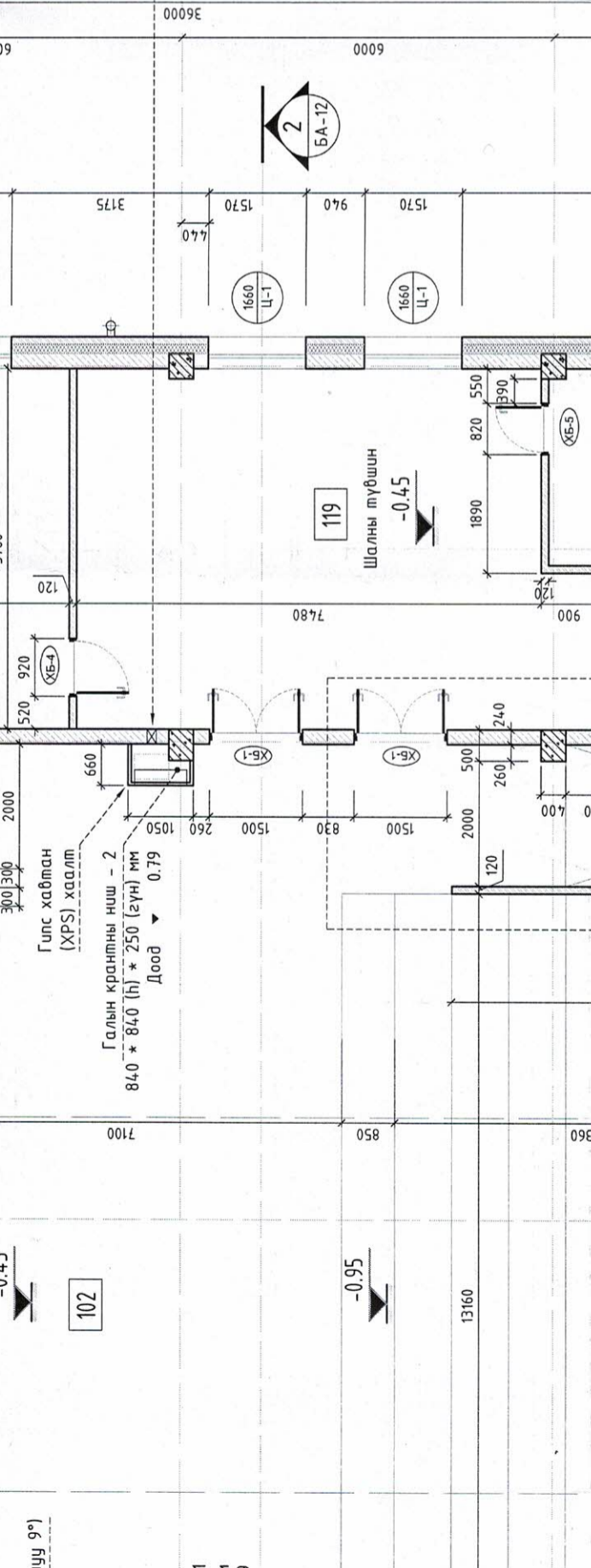

ХЭСЭГЛЭЛ 1. М1:25

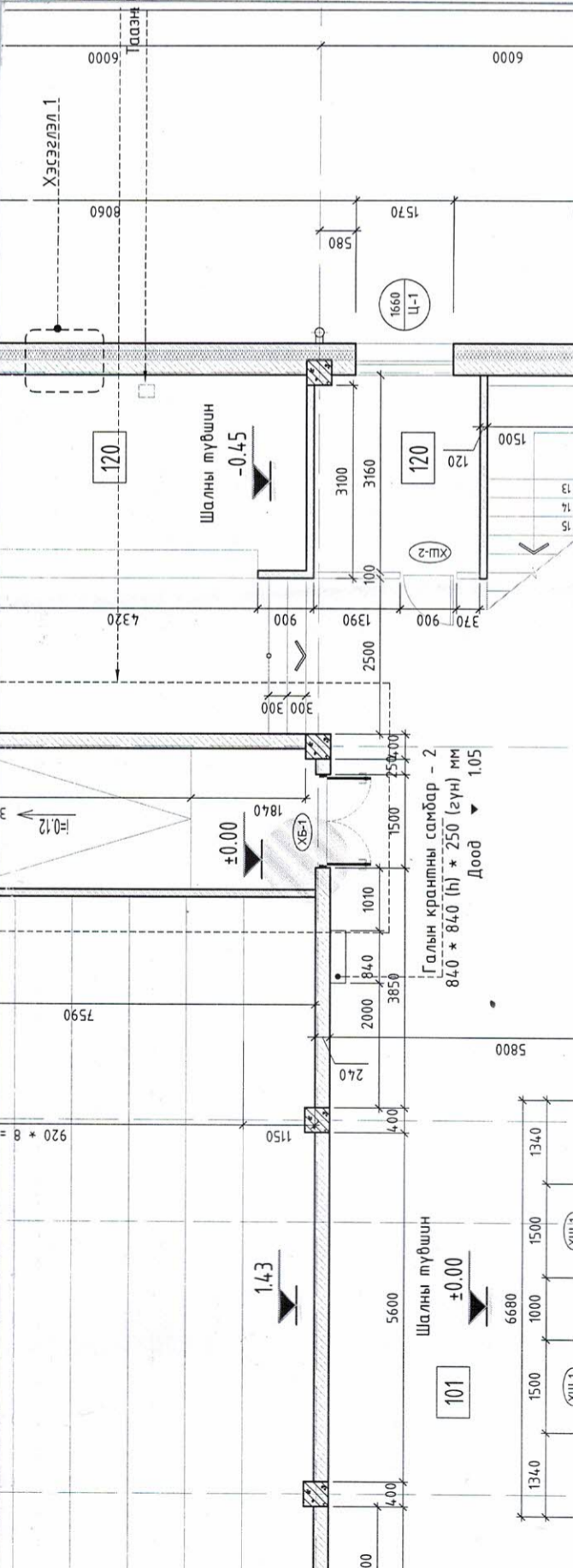
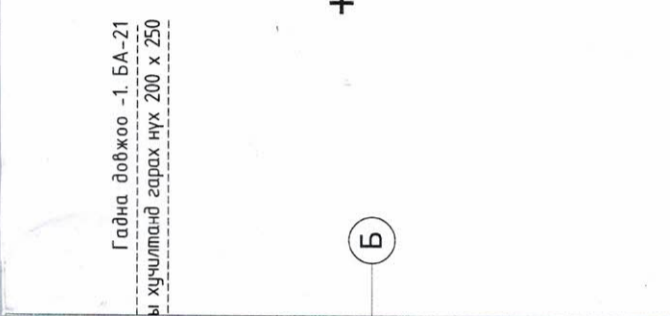
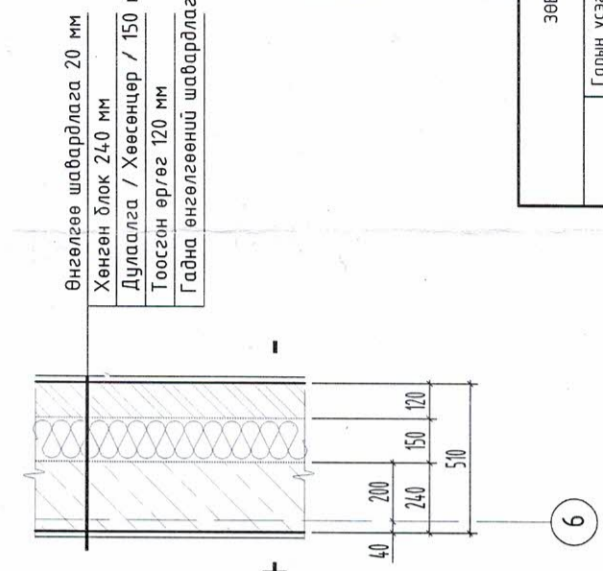

Танх мэмдэг	
FL ±	Шалмаас түвшин
CH 2,800	Тоолны түвшин
Ц-1	Цонхны өндөр /мм-ээр/
Ц-2	Цонхны мөрөл
ХБ-1	Хаалганы өндөр /мм-ээр/
ХБ-2	Хаалганы мөрөл

Зөвшөөрөлцсөн	
Гарын үсэг	Нэр
<i>[Signature]</i>	Н.Мөнхбат
<i>[Signature]</i>	Ц.Өлзий-Орших
<i>[Signature]</i>	Б.Оюунжаргал
<i>[Signature]</i>	Э.Амгаландамтар
<i>[Signature]</i>	Д.Аруужин
Үе шалт:	Ажлын зураг

"ХАРШ ПРОЕКТ" ХХК	
Архитектор	Гарын үсэг
<i>[Signature]</i>	Нэр
Гүйцэтгэсэн	Т.Энхжаргал
Шалсан	Т.Энхжаргал
	Ч.Цэцэгс

Дорноговь аймаг, Дэлгэрэх сум, 4-р баг
320 ХҮНИЙ СУУДАЛТАЙ СОЁЛЫН
ТӨВИЙН БАРИЛГА
1-р давхрын байгуулалт

Масштаб:	М1:100	Зургийн дугаар:	БА-8	Хуудас:	31
ЕГ Шифр:	ХП-16/23	ТГ Шифр:		Огноо:	2023

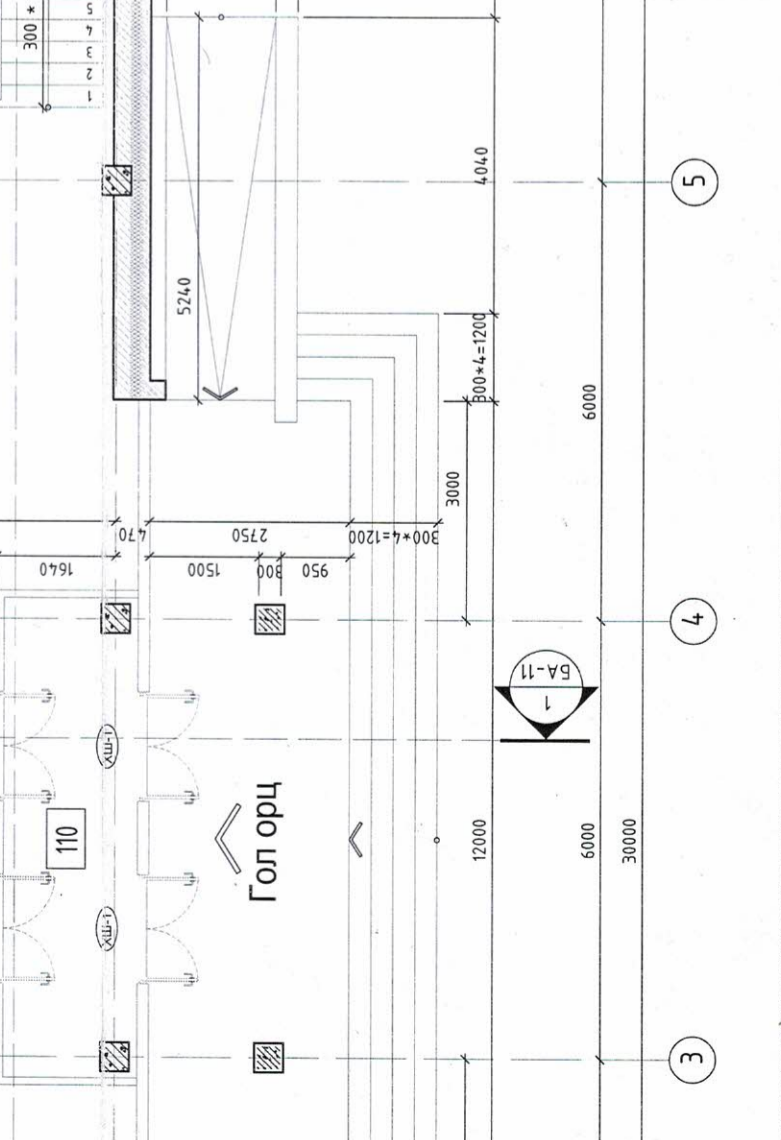

ХАНЫН ТЭМДЭГЛЭГЭЭ
Цутгамал төмөр бетон
Хөнгөн блок
Тоосго
Дулаалга /хөөсөнцөр/

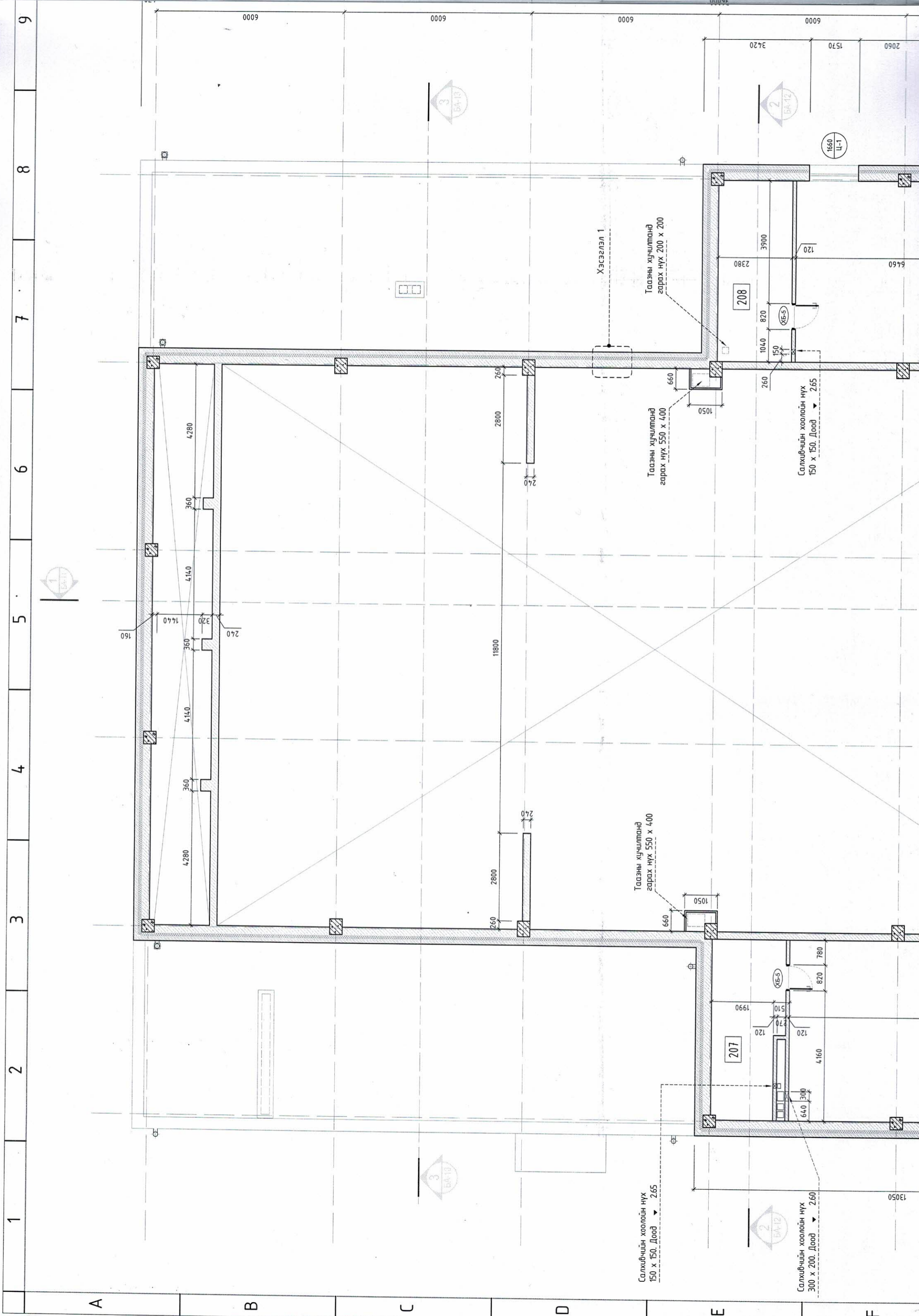

1 2 3 4 5 6 7 8 9

A B C D E F

Салхибчин хоолойн нүх
150 x 150, Доод > 2,65

Салхибчин хоолойн нүх
300 x 200, Доод > 2,60

Тээгнэ хичилтэнд
гарах нүх 550 x 400

Тээгнэ хичилтэнд
гарах нүх 200 x 200

Салхибчин хоолойн нүх
150 x 150, Доод > 2,65

Хэсэглэл 1

207

208

209

1660
Ц-1

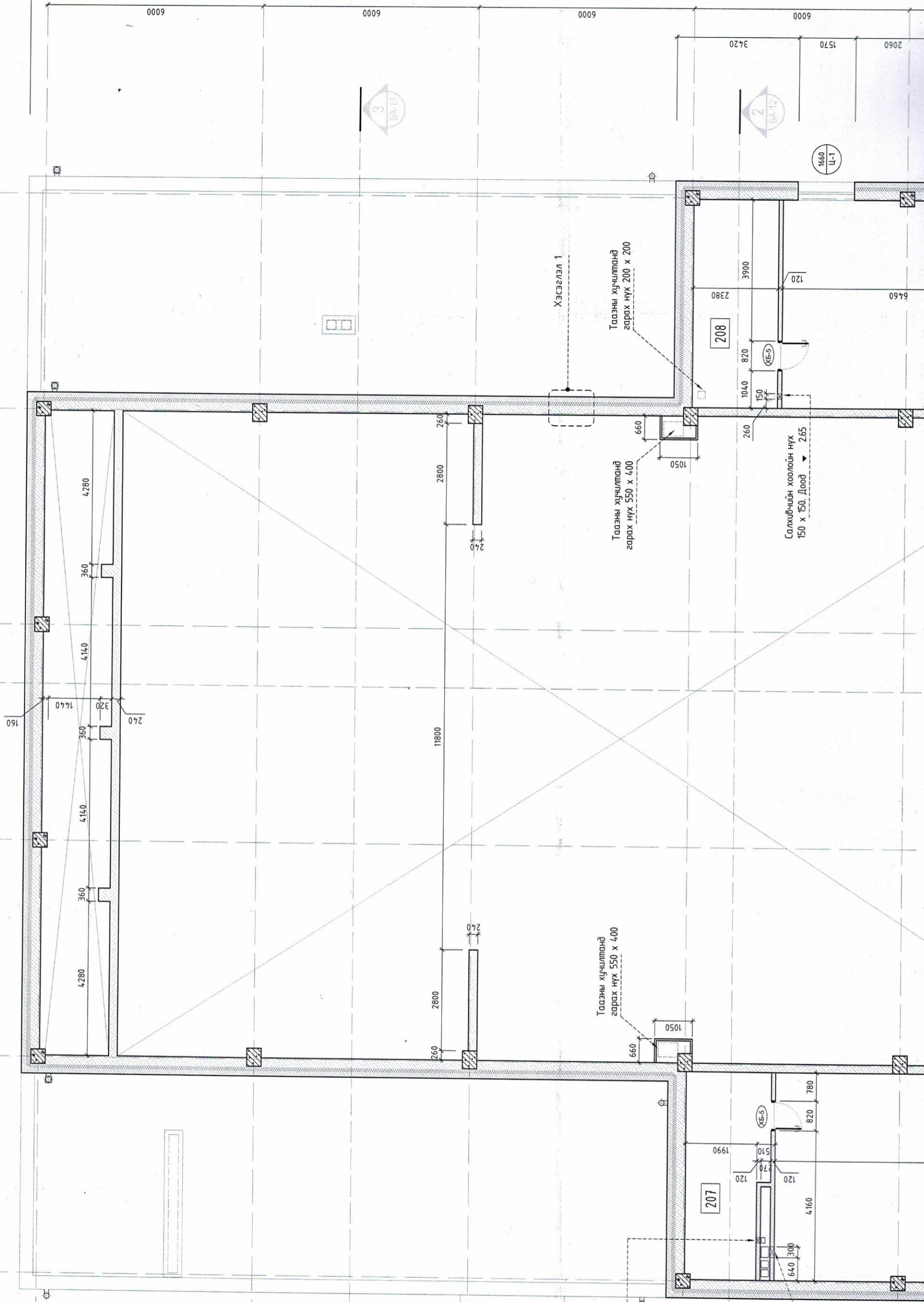

2-Р ДАВХРЫН БАЙГУУЛАЛТ. М1:100

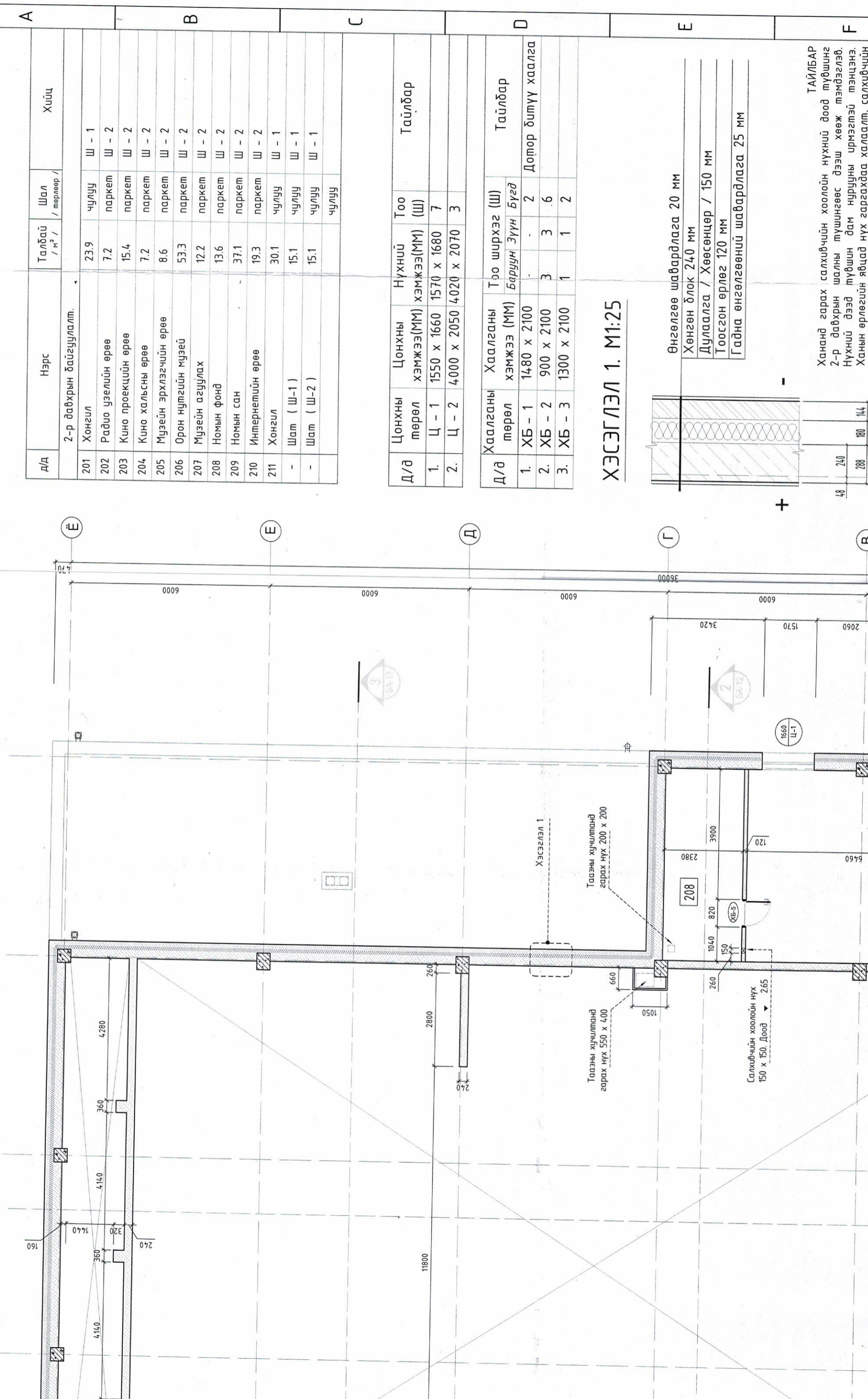

Д/д	Нэрс	Талбай / м² /	Шал / төрлөөр /	Хүйц
2-р давхрын байгуулалт.				
201	Хонгил	23.9	чулуу	Ш - 1
202	Радио үзэлийн өрөө	7.2	паркет	Ш - 2
203	Кино проекцийн өрөө	15.4	паркет	Ш - 2
204	Кино хальсны өрөө	7.2	паркет	Ш - 2
205	Музейн эрхлэгчийн өрөө	8.6	паркет	Ш - 2
206	Орон нутгийн музей	53.3	паркет	Ш - 2
207	Музейн агуулах	12.2	паркет	Ш - 2
208	Номын фонд	13.6	паркет	Ш - 2
209	Номын сан	37.1	паркет	Ш - 2
210	Интернетийн өрөө	19.3	паркет	Ш - 2
211	Хонгил	30.1	чулуу	Ш - 1
-	Шам (Ш-1)	15.1	чулуу	Ш - 1
-	Шам (Ш-2)	15.1	чулуу	Ш - 1

Д/д	Цонхны мөрөл	Цонхны хэмжээ(ММ)	Нүхний хэмжээ(ММ)	Тоо (Ш)	Тайлбар
1.	Ц - 1	1550 x 1660	1570 x 1680	7	
2.	Ц - 2	4000 x 2050	4020 x 2070	3	

Д/д	Хаалганы мөрөл	Хаалганы хэмжээ (ММ)	Тро ширхэг (Ш)		Тайлбар
			Баруун	Зүүн	
1.	ХБ - 1	1480 x 2100	-	2	Дотор битүү хаалга
2.	ХБ - 2	900 x 2100	3	3	
3.	ХБ - 3	1300 x 2100	1	1	

ХЭСЭГЛЭЛ 1. М1:25

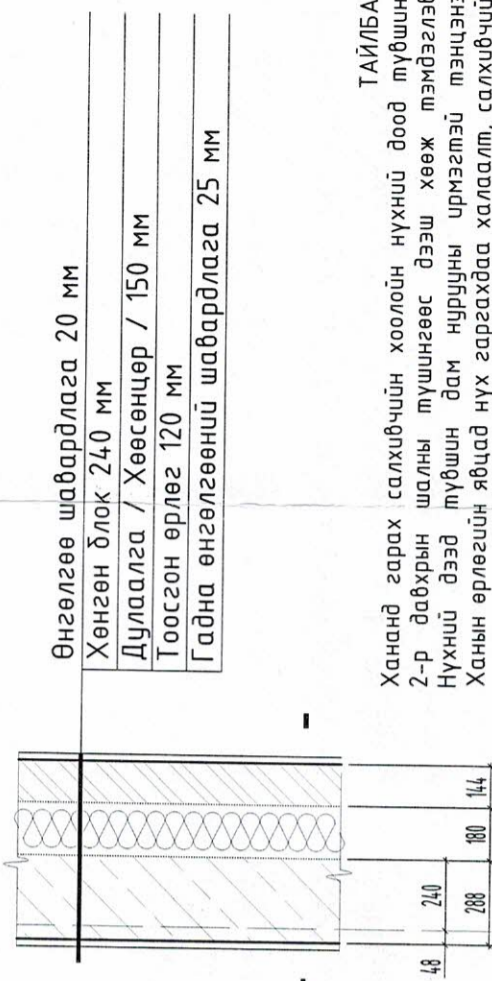

ТАЙЛБАР
Хананд гарах салхивчийн хоолойн нүхний доод түвшинг 2-р давхрын шалны түвшингөөс дээш хөөж тэмдэглэв. Нүхний дээд түвшин дам нурууны ирмэгтэй тэнцэнэ. Ханан өрлөгийн явцад нүх гаргахдаа халсалт, салхивчийн

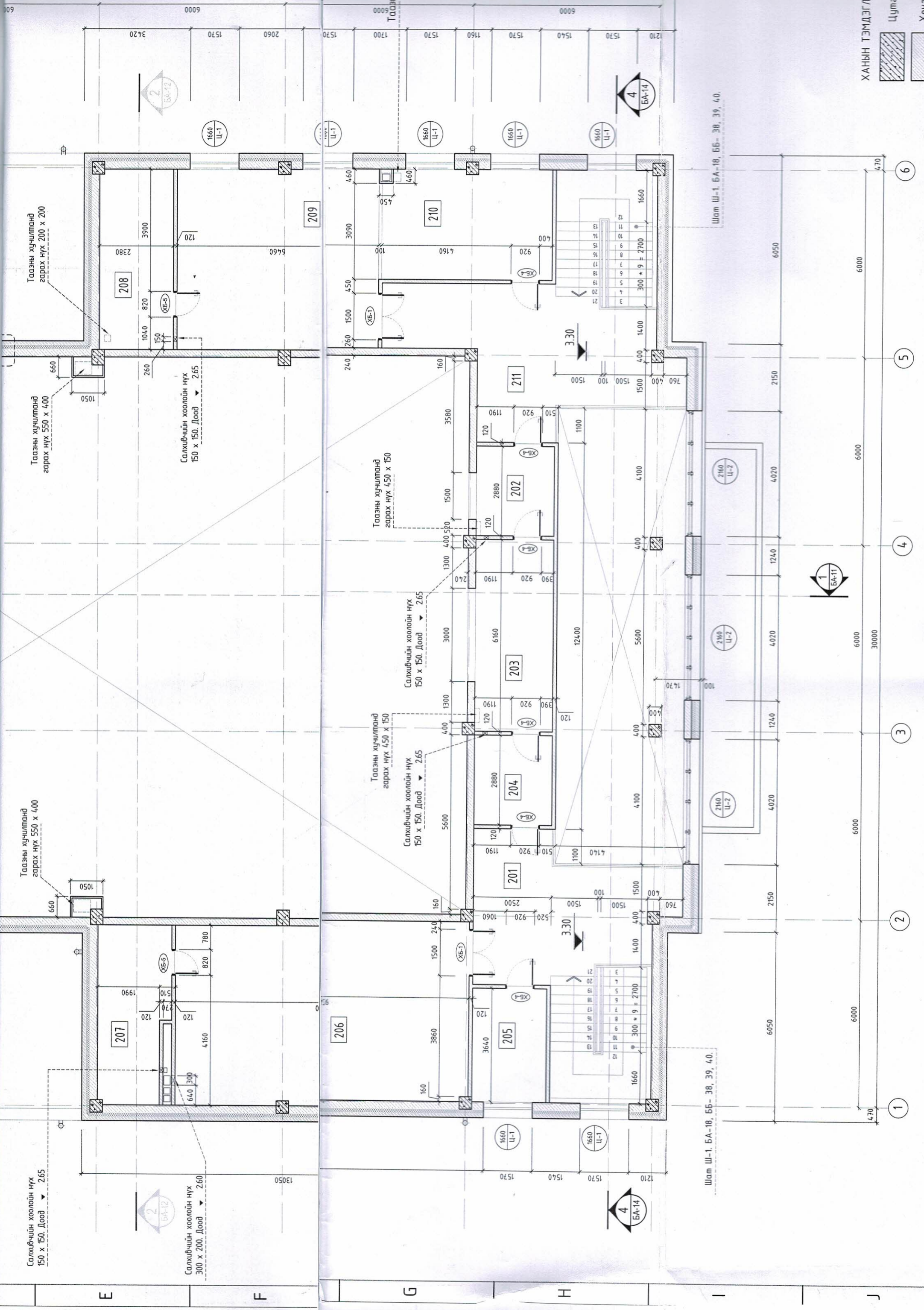

ХАНЫН ТЭМДЭГЛЭГ
 Цүмэг
 Хөнгөн

Шам Ш-1. БА-18, ББ-38, 39, 40.

Шам Ш-1. БА-18, ББ-38, 39, 40.

ХЭСЭГЛЭЛ 1. М1:25

Өнгөлгөө шавардлага 20 мм
 Хөнгөн блок 240 мм
 Дулаалга / Хөөсөнцөр / 150 мм
 Тоосгон өрлөг 120 мм
 Гадна өнгөлгөөний шавардлага 25 мм

ТАЙЛБАР
 Хананд гарах салхибчийн хоолойн нүхний доод түвшинг 2-р давхрын шалны түвшингөөс дээш хөөж тэмдэглэв. Нүхний дээд түвшин дам нурууны урмзтэй тэнцэнэ. Ханын өрлөгийн явцад нүх гаргахдаа халаалт, салхибчийн зурагтай хамт үзнэ үү. Энэ хүү хуудсыг БА-7, БА-8, БА-10, БА-11, БА-12, БА-13, БА-14 тэй хамт үзнэ үү.

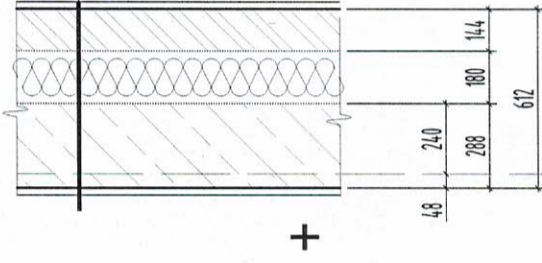

Тасзны хүчлмэнд гарах нүх 650 x 260

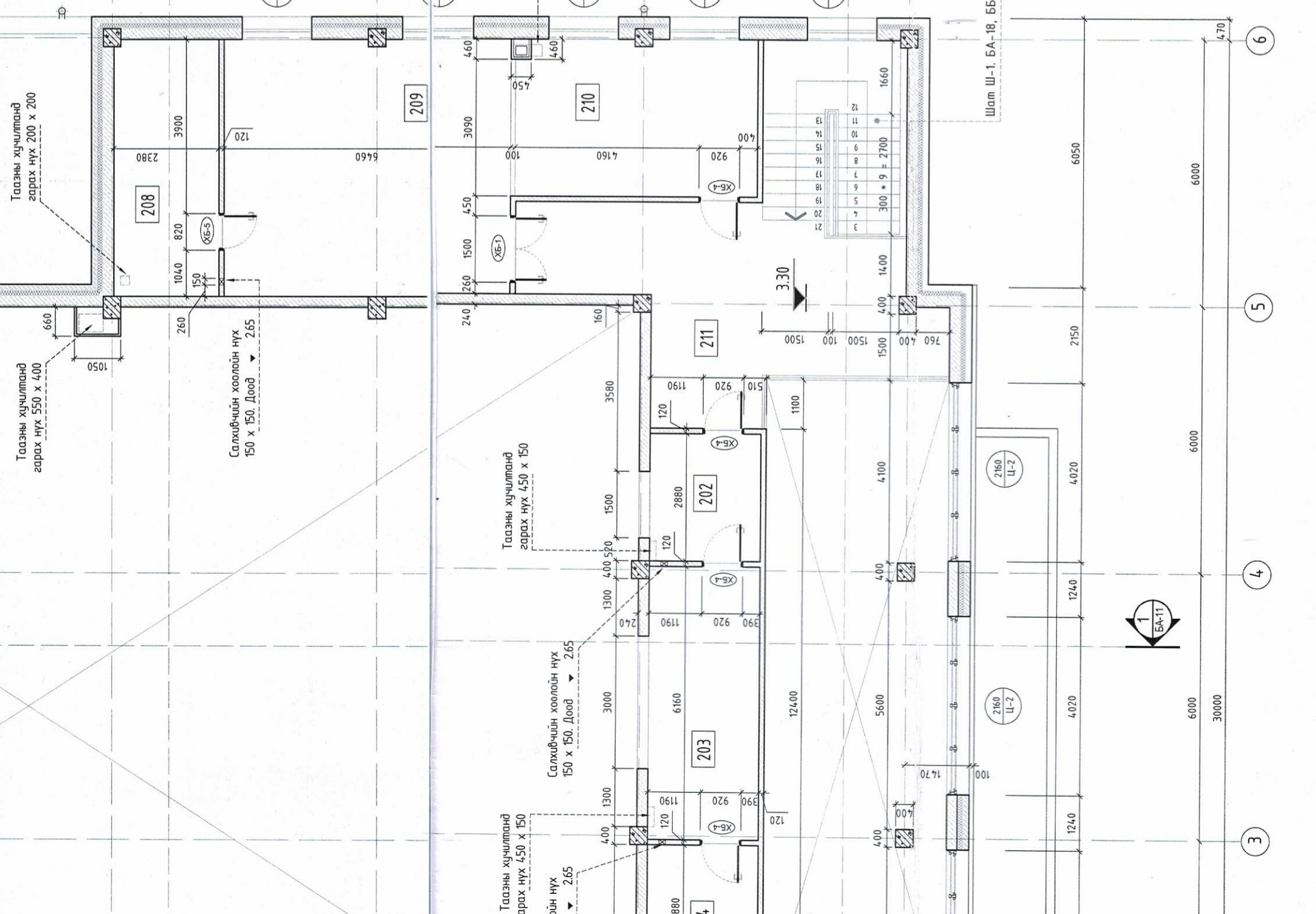

ХАНЫН ТЭМДЭГЛЭГЭЭ

- Цутгамал төмөр бетон
- Хөнгөн блок
- Тоосго
- Дулаалга / хөөсөнцөр/

Таних тэмдэг

FL ±	Шалнаас түвшин
CH 2,800	Тасзны түвшин
170 Ц-1	Цонхны өндөр /мм-ээр/
200 Ц-2	Цонхны төрөл
200 ХБ-1	Халлагны өндөр /мм-ээр/
ХБ-2	Халлагны төрөл

Зөвшөөрөлцсөн

Гарын үсэг	Нэр
<i>[Signature]</i>	Н.Мөнхбат
<i>[Signature]</i>	Ц.Оюун-Орших
<i>[Signature]</i>	Б.Оюунжаргал
<i>[Signature]</i>	Э.Амгаланбаатар
<i>[Signature]</i>	Д.Аршужин
Үе шам:	Ажлын зураг

"ХАРШ ПРОЖЕКТ" ХХК

Архитектор: *[Signature]* Т.Энхжаргал
 Гүйцэтгэсэн: *[Signature]* Т.Энхжаргал
 Шалсан: *[Signature]* Д.Чингэгс

Дорноговь аймаг, Дэлгэрэх сум, 4-р баг
 320 ХҮНИЙ СУУДАЛТАЙ СОЁЛЫН
 ТӨВИЙН БАРИЛГА

2-р давхрын байгуулалт

Масштаб: М1:100
 Зургийн дугаар: БА-9
 Хуудас: 31

ТГ Шлрфр: ХП-16/23
 Огноо: 2023

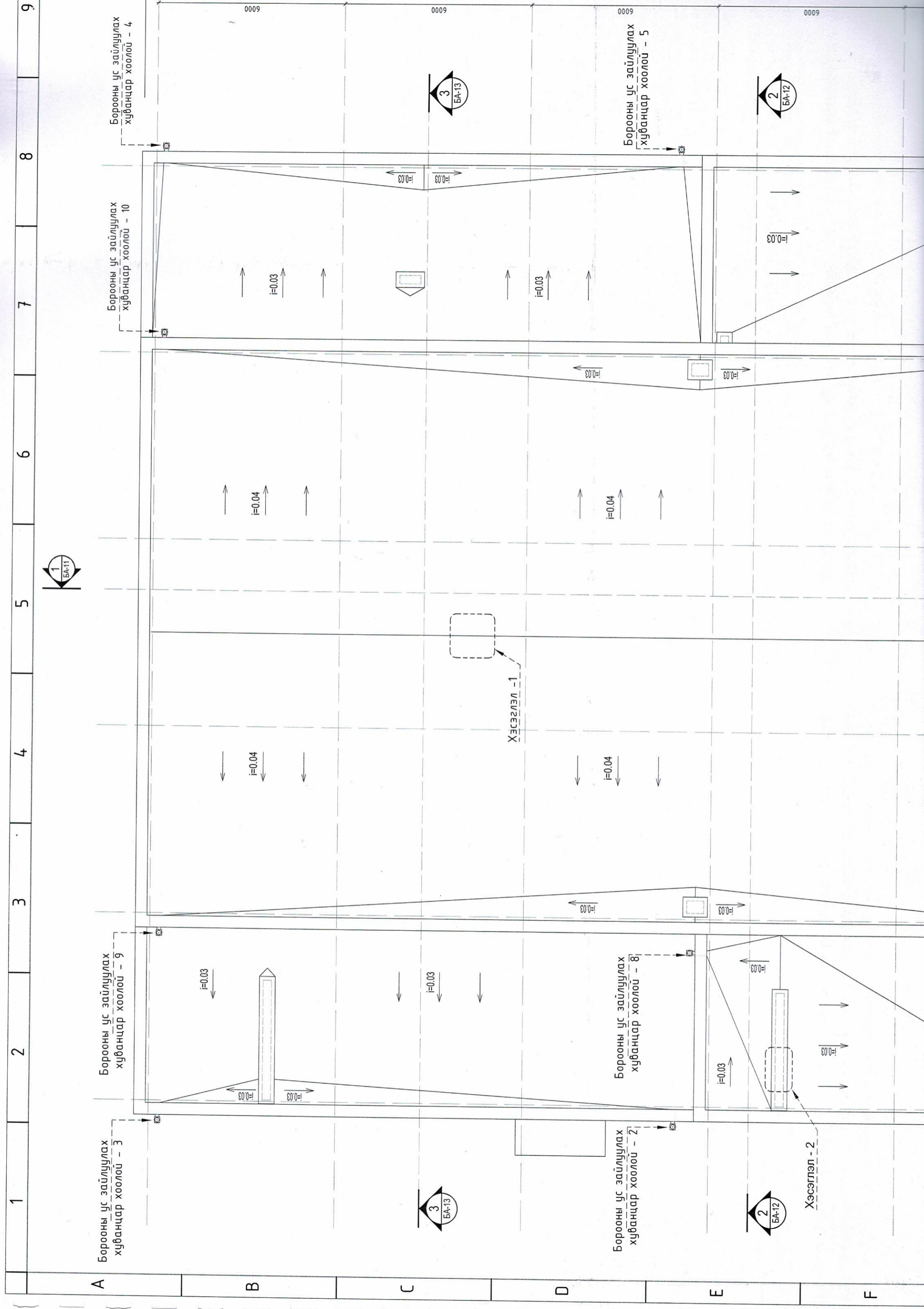

Борооны ус зайлуулах хуванцар хоолой - 3

Борооны ус зайлуулах хуванцар хоолой - 9

Борооны ус зайлуулах хуванцар хоолой - 10

Борооны ус зайлуулах хуванцар хоолой - 4

Борооны ус зайлуулах хуванцар хоолой - 2

Борооны ус зайлуулах хуванцар хоолой - 8

Борооны ус зайлуулах хуванцар хоолой - 5

3
БА-13

2
БА-12

3
БА-13

2
БА-12

ХЭСЭГЭЛЭЛ - 1

Хэсэглэл - 2

1 2 3 4 5 6 7 8 9

A B C D E F

A B C D E F

10 11 12

ДЭЭВРИЙН БАЙГУУЛАЛТ. М1:100

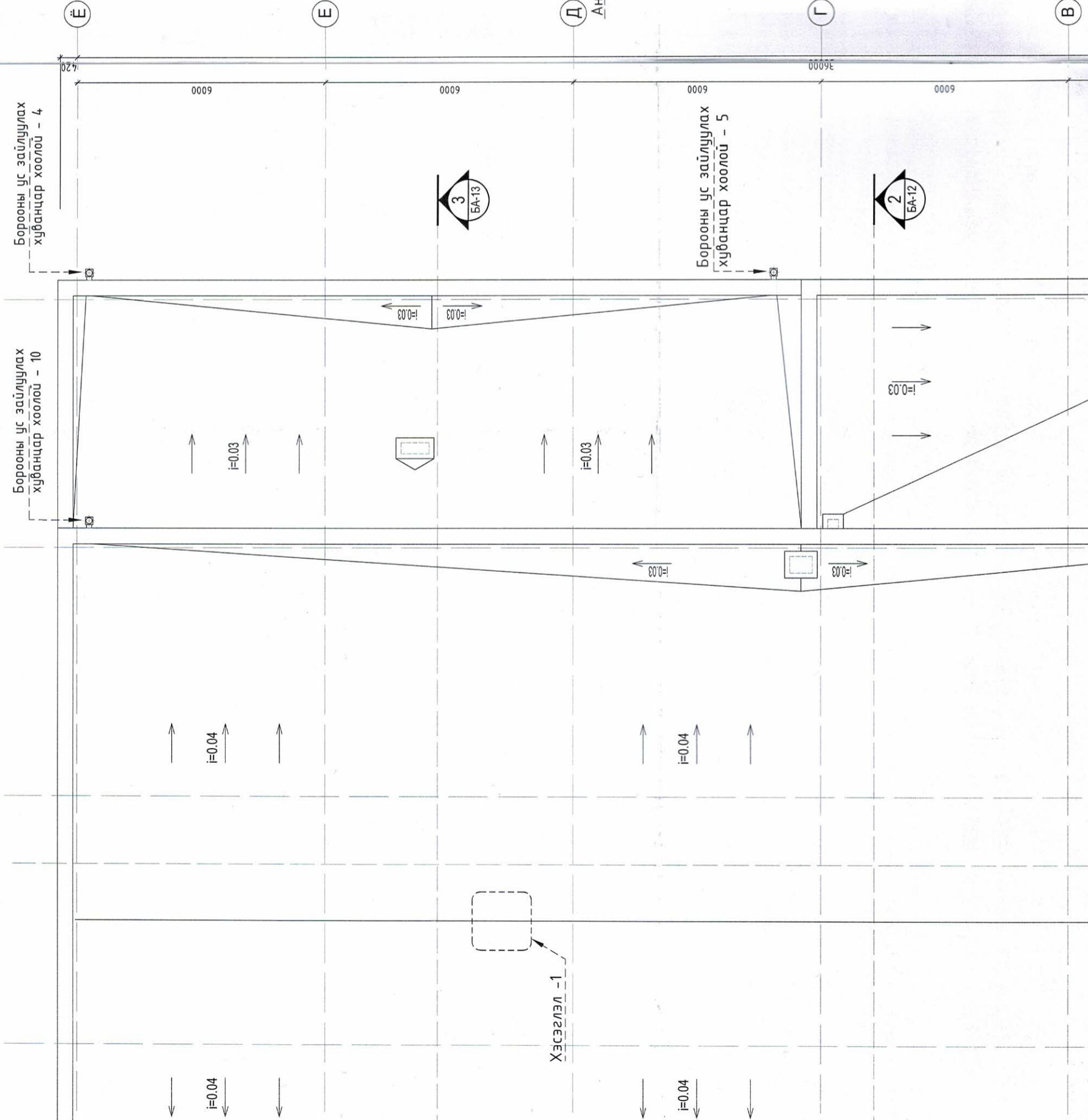

ХЭСЭГЛЭЛ 1.

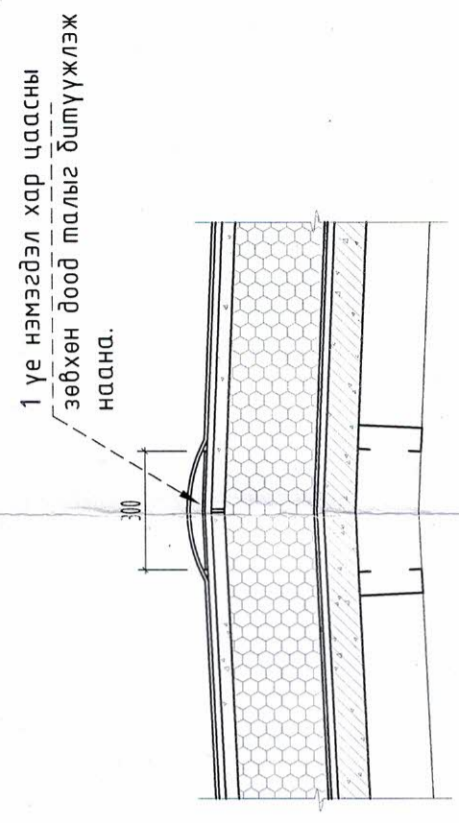

ХЭСЭГЛЭЛ 2.

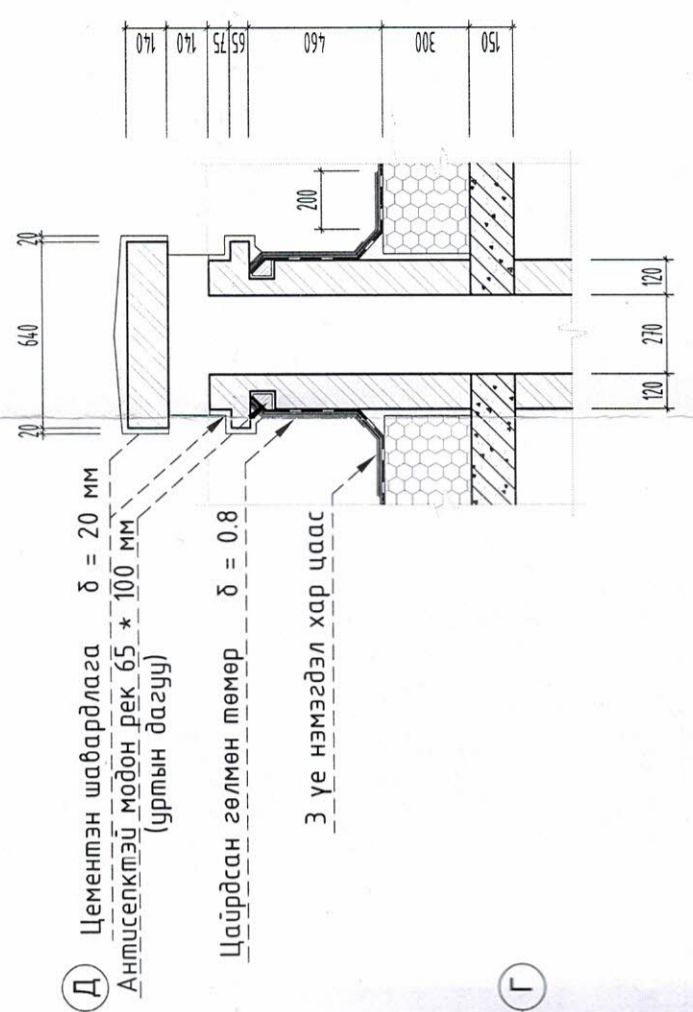

ТАЙЛБАР
Хананд гарах салхивчийн хоолойн нүхний доод түвшинг .
Ханын өрлөгийн явцад нүх гаргахдаа халаалт, салхивчийн
зурагтай хамт үзнэ үү. Энэ хүү хуудсыг БА-7, БА-8, БА-10,
БА-11, БА-12, БА-13, БА-14 тэй хамт үзнэ үү.

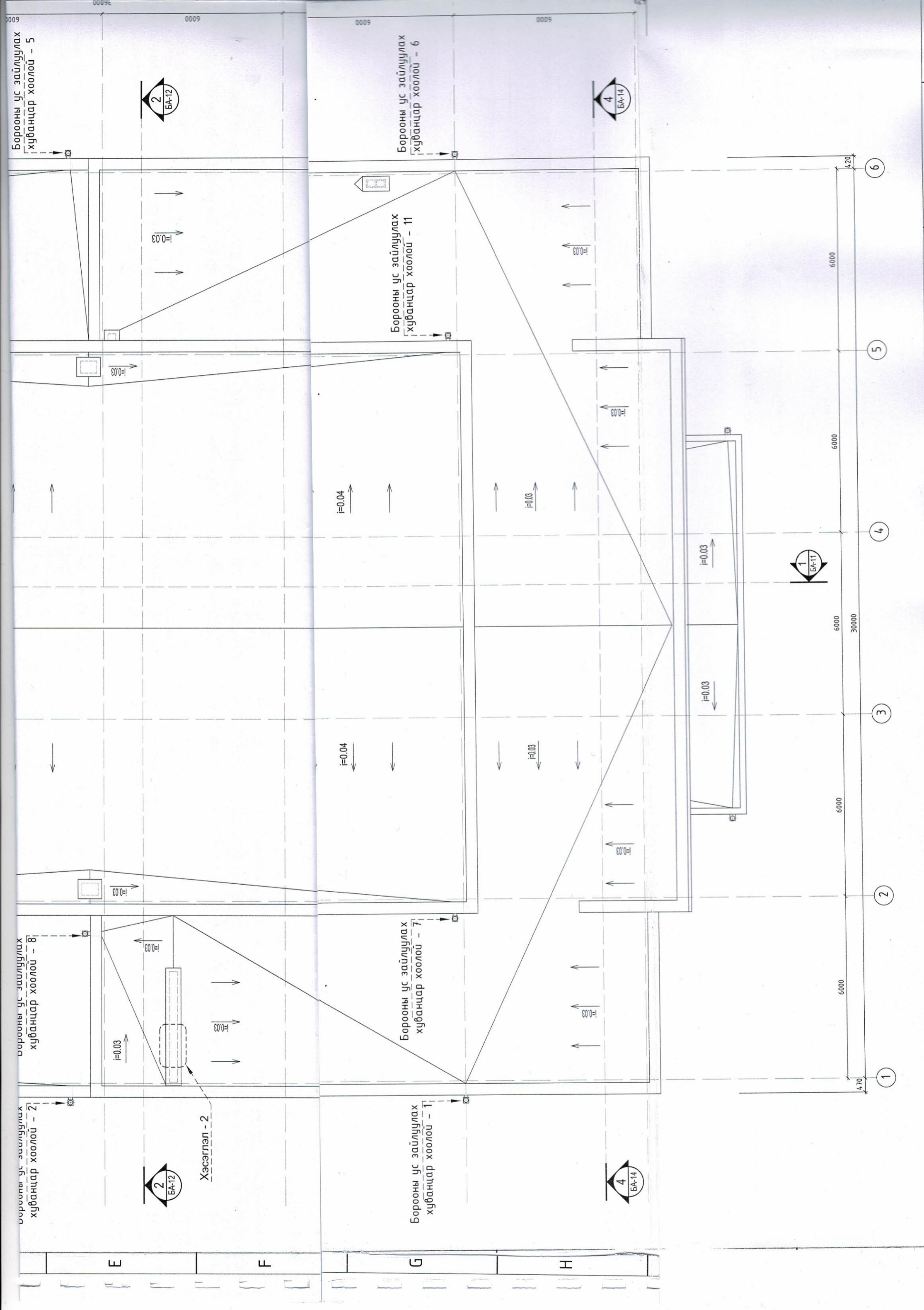

Борооны ус зайлуулах хуванцар хоолой - 5



Борооны ус зайлуулах хуванцар хоолой - 6



Борооны ус зайлуулах хуванцар хоолой - 11

Борооны ус зайлуулах хуванцар хоолой - 8



Хэсэглэл - 2

Борооны ус зайлуулах хуванцар хоолой - 7



Борооны ус зайлуулах хуванцар хоолой - 1

Борооны ус зайлуулах хуванцар хоолой - 2

E F G H

6000 6000 6000 6000 6000 30000 420 470 1 2 3 4 5 6

$i=0.03$

$i=0.03$

$i=0.04$

$i=0.03$

$i=0.04$

$i=0.03$

$i=0.03$

$i=0.03$

$i=0.03$

$i=0.03$

$i=0.03$

$i=0.03$

$i=0.03$

$i=0.03$

$i=0.03$

$i=0.03$

$i=0.03$

$i=0.03$

$i=0.03$

$i=0.03$

$i=0.03$

$i=0.03$

$i=0.03$

$i=0.03$

$i=0.03$

$i=0.03$

$i=0.03$

$i=0.03$

$i=0.03$

$i=0.03$

$i=0.03$

$i=0.03$

$i=0.03$

$i=0.03$

$i=0.03$

$i=0.03$

$i=0.03$

$i=0.03$

$i=0.03$



3 үе нэмэгдэл хар цаас

Борооны ус зайлуулах хуванцар хоолой - 5

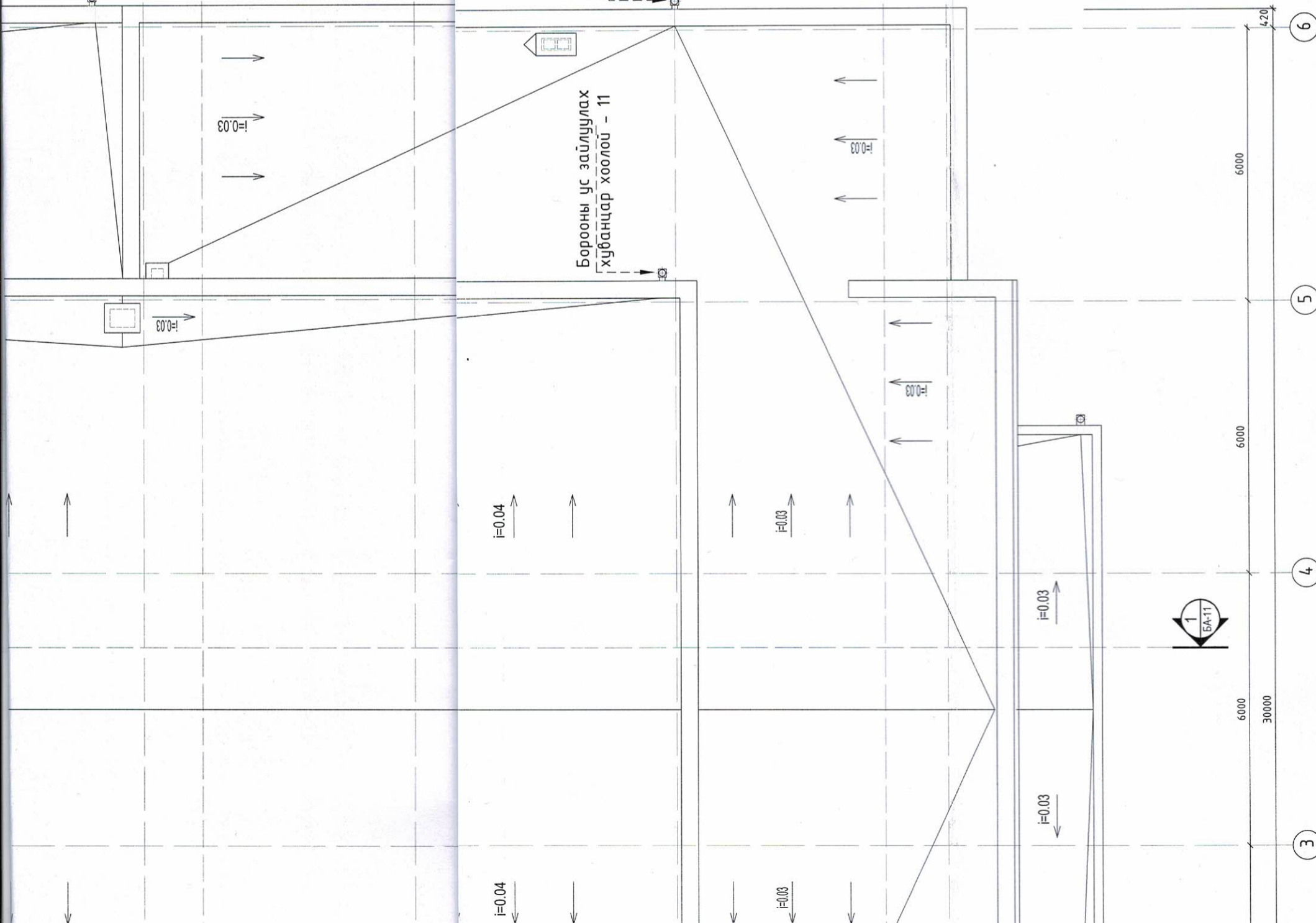

ТАЙЛБАР
 Хананд гарах салхивчийн хоолойн нүхний доод түвшинг.
 Ханын өрлөгийн явцад нүх гаргахдаа халаалт, салхивчийн
 зурагтай хамт үзнэ үү. Энэ хүү хуудсыг БА-7, БА-8, БА-10,
 БА-11, БА-12, БА-13, БА-14 тэй хамт үзнэ үү.

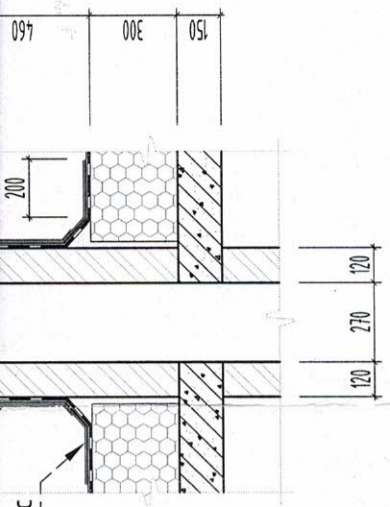

ЗӨВШӨӨРӨЛЦСӨН	
ББ	Гарын үсэг
ХАС	Нэр
ЦБЭ	Н.Мөнхбат
ХТ, ДГ	Ц.Өлзий-Орших
ХД	Б.Оюунжаргал
Үе шалт:	Э.Амгаландамар
	Д.Ариунжин
	Ажлын зураг

"ХАРШ ПРОЖЕКТ" ХХК	
Архитектор	Гарын үсэг
Гүйцэтгэсэн	Нэр
Шалсан	Т.Энхжаргал
	Т.Энхжаргал
	Д.Чинтөгс

Дорноговь аймаг, Дэлгэрэх сум, 4-р баг 320 ХҮНИЙ СУУДАЛТАЙ СОЁЛЫН ТӨВИЙН БАРИЛГА	
Дээврийн давхрын байгуулалт	
Масштаб:	Хуудас:
М1:100	БА-10
ЭГ Шифр:	Огноо:
ХП-16/73	31
	2023

Handwritten signature and date: 2023.09.14

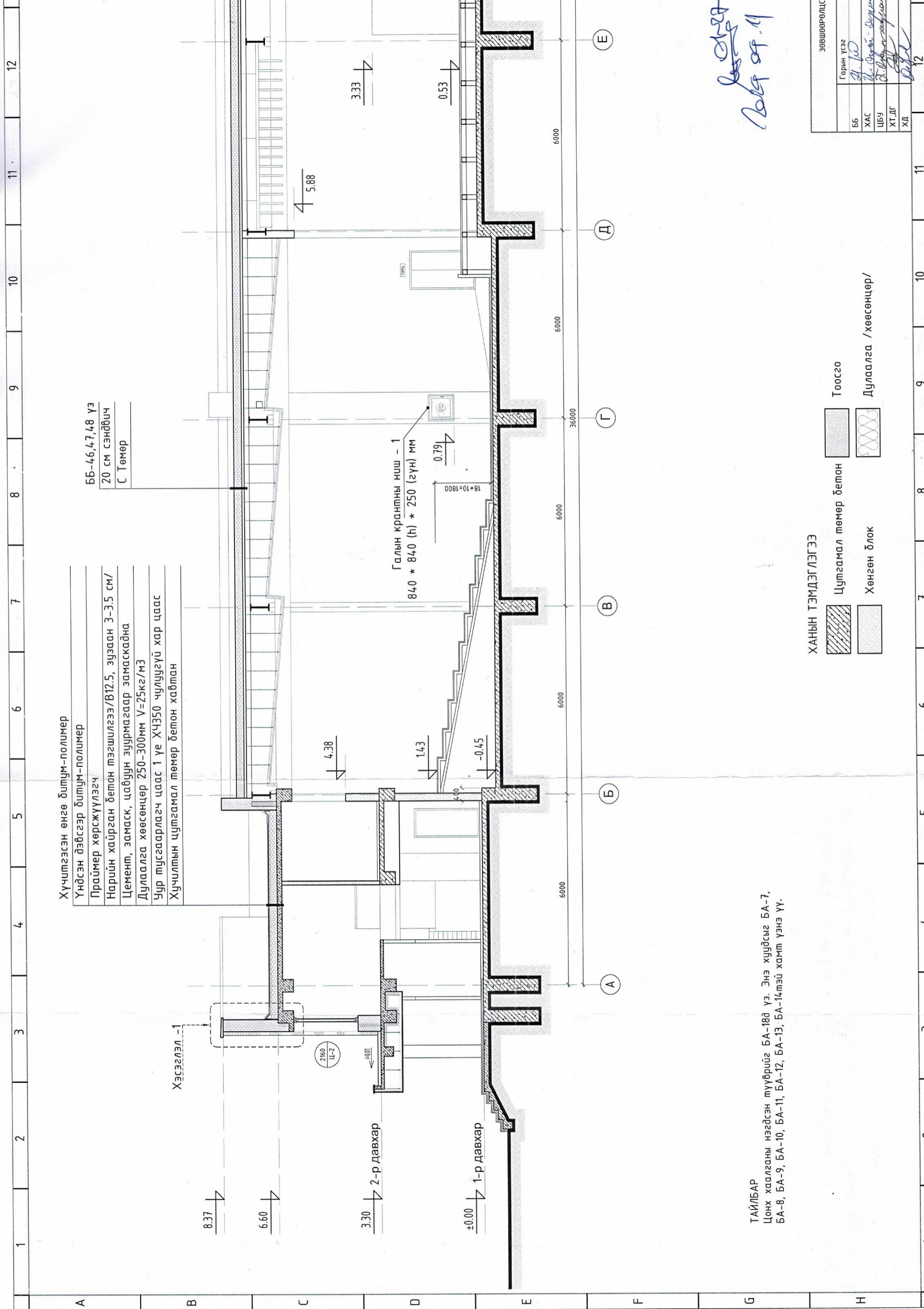

- Хүчиггэсэн өнгө битум-полимер
- Үндсэн дэвсгэр битум-полимер
- Праймер хөрсжүүлэгч
- Нарийн хайрган бетон тэгшилгээ/B12.5, зузаан 3-3.5 см/
- Цемент, замаск, цабуун зуурмагаар замаскадна
- Дулаалга хөөсөнцөр 250-300мм V=25кг/м3
- Уур тусгаарлагч цаас 1 үе ХЧ350 чулуугүй хар цаас
- Хучилтын цутгамал төмөр бетон хавтан

ББ-46,47,48 үз
20 см сэндрбич
С Төмөр

Галын крантны ниш - 1
840 * 840 (h) * 250 (гүн) мм

ТАЙЛБАР
Цонх хаалганы нэгдсэн мүүврийг БА-18᠗ үз. Энэ хуудсыг БА-7, БА-8, БА-9, БА-10, БА-11, БА-12, БА-13, БА-14тэй хамт үзнэ үү.

ХАНЫН ТЭМДЭГЛЭГЭЭ

	Цутгамал төмөр бетон		Тоосго
	Хөнгөн блок		Дулаалга / хөөсөнцөр/

ЗӨВШӨӨРӨЛЦСӨН	
ББ	Гарын үсэг
ХАС	<i>[Signature]</i>
ЦБЭ	<i>[Signature]</i>
ХТ.ДГ	<i>[Signature]</i>
ХД	<i>[Signature]</i>

[Handwritten signature]
2019.09.11

ОГТЛОЛ 1-1. М1:100

- Хүчлэгдсэн өнгө битум-полимер
- Үндсэн дэвсгэр битум-полимер
- Праймер хөрсжүүлэгч
- Нарийн хайрган бетон тэгшилгээ/В12.5, зузаан 3-3.5 см/
- Цемент, замаск, цабуун зуурмагаар замаскайна
- Дулаалга хөөсөнцөр 250-300мм V=25кг/м3
- Уур тусгаарлагч цаас 1 үе ХЧ350 чулуугүй хар цаас
- Хучилтын цутгамал төмөр бетон хайтан

- ББ-46,47,48 үз
- 20 см сэнбич
- С Төмөр

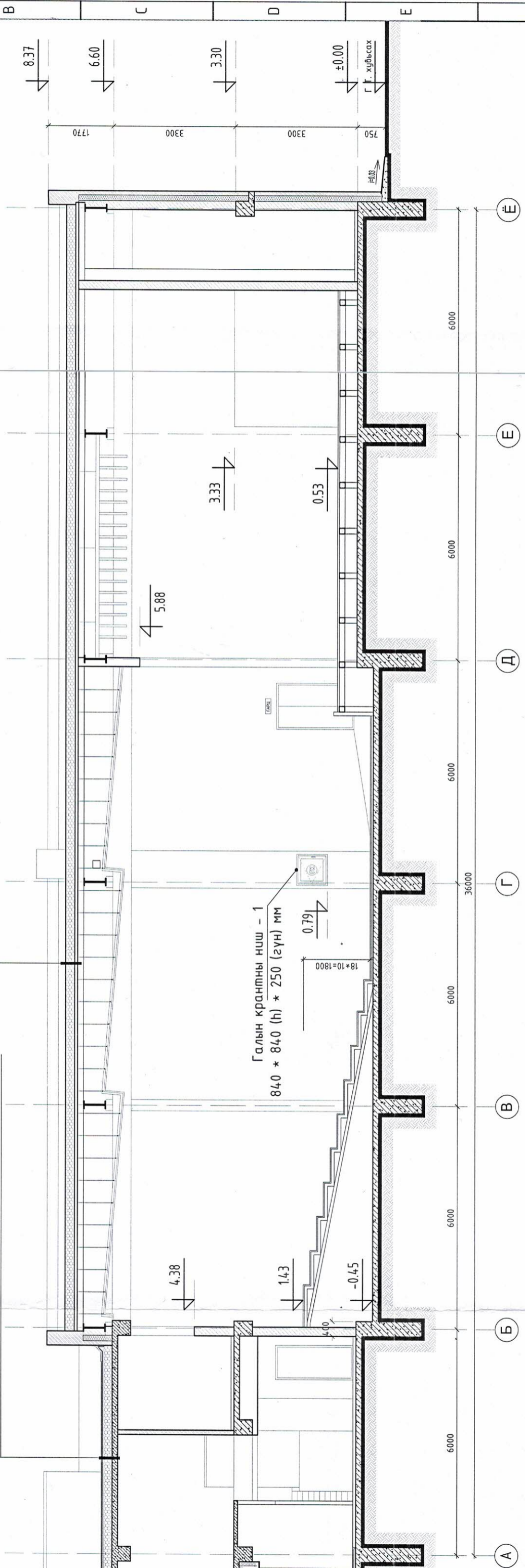

Энэ хуудсыг БА-7, мэй хамт үзнэ үү.

- ХАНЫН ТЭМДЭГЛЭГЭЭ**
- Цутгамал төмөр бетон
 - Хөнгөн блок
 - Тоосго
 - Дулаалга /хөөсөнцөр/

Үе шат:	Ажлын зураг		"ХАРШ ПРОЕКТ" ХХК	
Гарын үсэг	Нэр		Гарын үсэг	Нэр
Архитектор	Т.Энхжаргал		Архитектор	Т.Энхжаргал
Гүйцэтгэсэн	Т.Энхжаргал		Гүйцэтгэсэн	Т.Энхжаргал
Шалгасан	Д.Чингэгс	Шалгасан	Д.Чингэгс	
Дорноговь аймаг, Дэлгэрэх сум, 4-р баг 320 ХҮНИЙ СУУДАЛТАЙ СОЁЛЫН ТӨВИЙН БАРИЛГА				
Огтлол 1-1 М1:100		Хуудас: 31		
Масштаб:	М1:100	Зургийн дугаар:	БА-11	
ЕГ Шифр:	ХП-16/23	ТГ Шифр:	Огноо: 2023	

Зөвшөөрөлцсөн	
Гарын үсэг	Нэр
ББ	А.Н
ХАС	У.Оюун-Доржиев
ЦБУ	Д.Оюун-Доржиев
ХТ,ДГ	Д.Оюун-Доржиев
ХД	Д.Оюун-Доржиев

Handwritten signature and date: 2023.04.11

ОГТЛОЛ 2-2. М1:100

Хүчилгээсэн өнгө йлтум-полимер
 Үндсэн дэвсгэр йлтум-полимер
 Праймер хөрсжүүлэгч
 Нарийн хайрган бетон тэгшилгээ/В12.5, зузаан 3-3.5 см/
 Цемент, замаск, цавуун зуурмагаар замаскайдна
 Дулаалга хөөсөнцөр 250-300мм V=25кг/м³
 Чур тусгаарлагч цаас 1 үе ХЧ350 чулуцгүй хар цаас
 Хучилтын цутгамал төмөр бетон хайтан

ББ-46,47,48 үз
 20 см сэнбүч
 С Төмөр

Цайрдагсан гөлмөн төмөр
 Хар тостой модон тоосго
 Цайрдагсан гөлмөн төмөр
 Хар тостой модон рейк

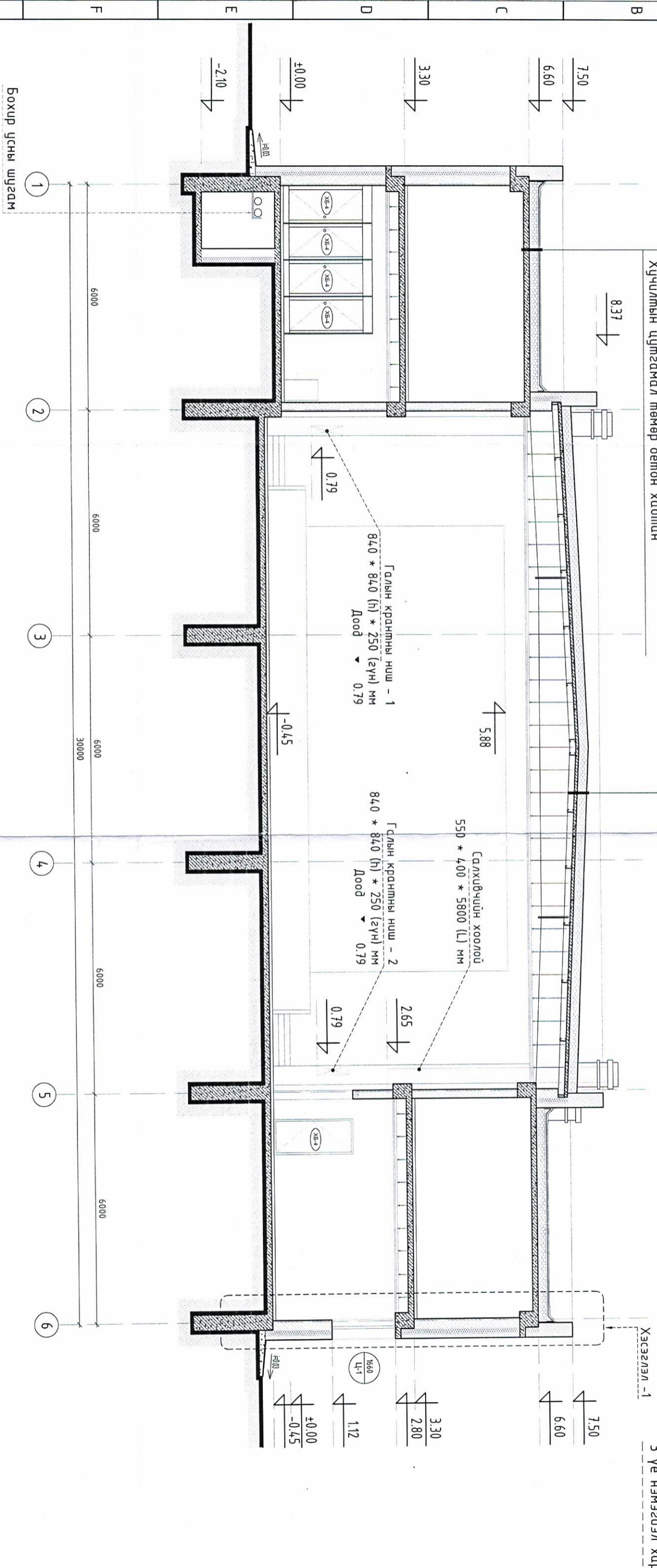

ХАНЫН ТЭМДЭГЛЭГЭЭ

- Цутгамал төмөр бетон
- Хөнгөн блок
- Тоосго
- Дулаалга / хөөсөнцөр/

ТАЙЛБАР
 Цонх хадагданы нэгдсэн түүврийг БА-18д үз. Энэ хурдсыг БА-7, БА-8, БА-9 БА-10, БА-11, БА-12, БА-13, БА-14тэд хамт үзнэ үү.

3 үе нэмэгдэл хар цаас

ОГТЛОЛ 2-2. М1:100

ББ-46,47,48 үз
20 см сэндрбич
С Төмөр

Салхибчийн хоолой
550 * 400 * 5800 (L) мм

Гслын крантны ниш - 2
840 * 840 (h) * 250 (гүн) мм
Доод > 0.79

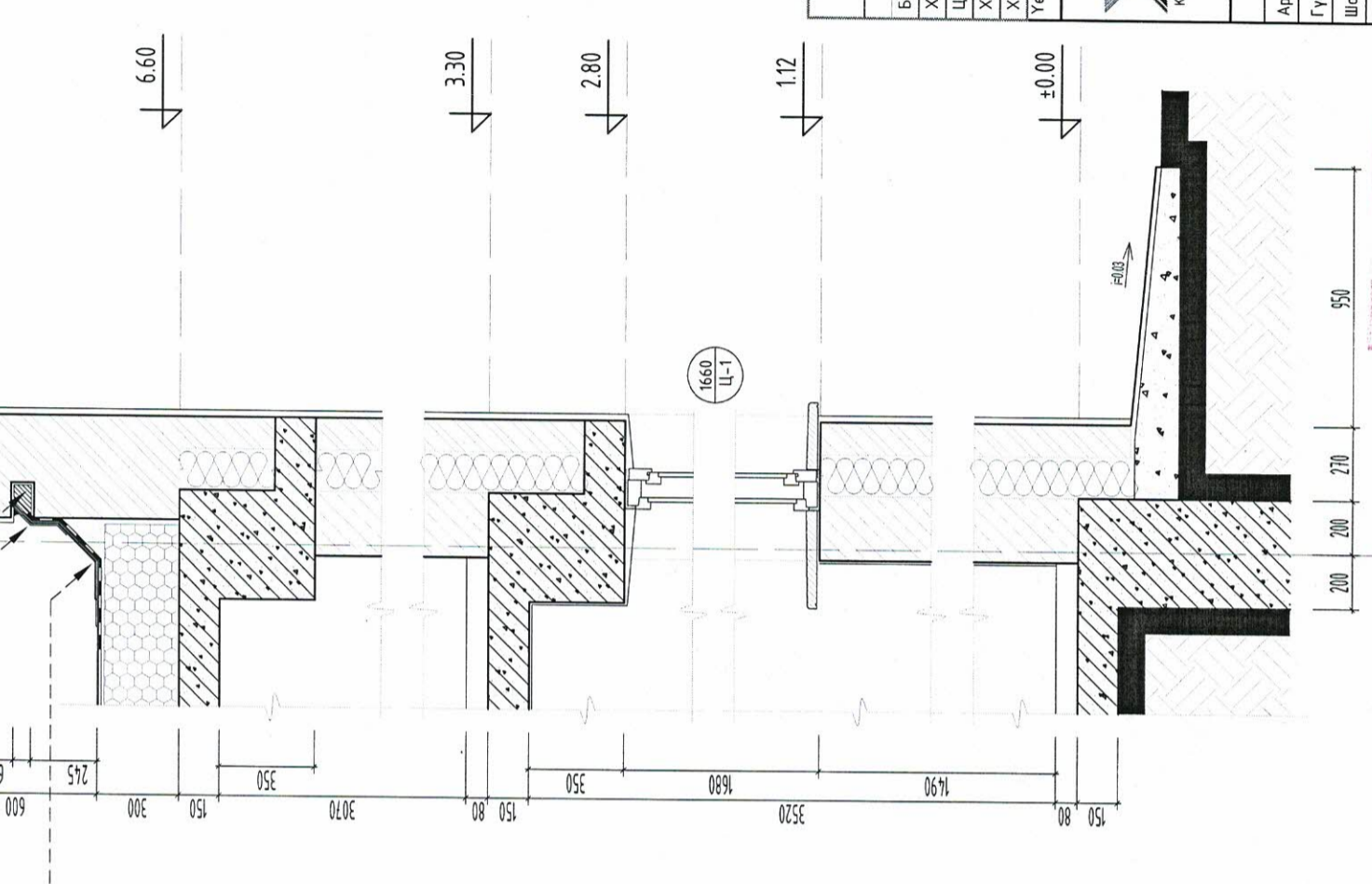
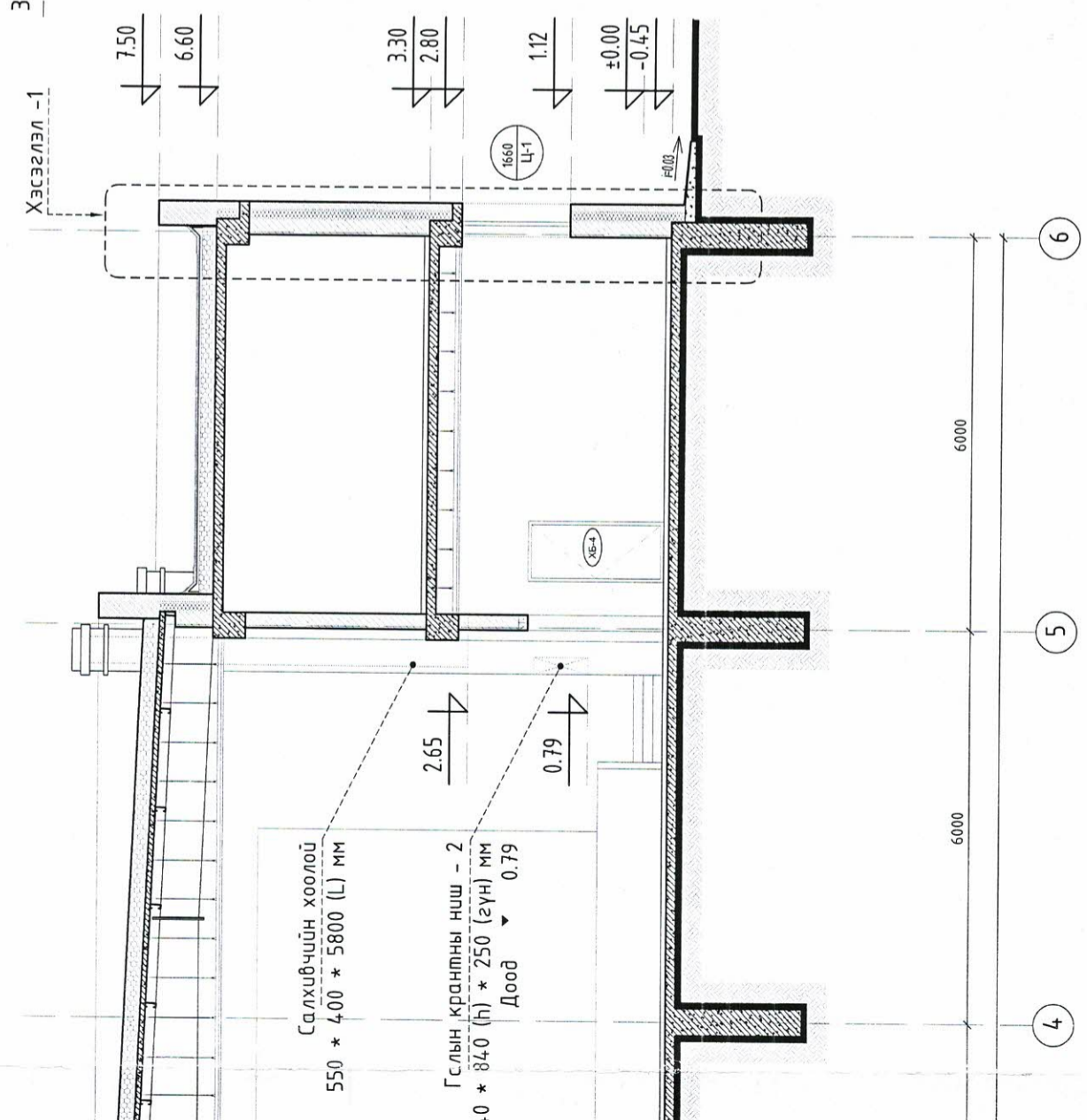

Хэсэгзлэл 1. М1:25

Цайрбсан гөлмөн төмөр $\delta = 0.8$
Хар тосстой модон тоосго 65*120*250. алхам 650 мм
Хар тосстой модон рейк 65 * 100
Цайрбсан гөлмөн төмөр $\delta = 0.8$

3 үе нэмэгдэл хар цаас

АЙЛБАР
онх хаалганы нэгдсэн түүврийг БА-180 үз. Энэ хүүдсыг БА-7,
А-8, БА-9, БА-10, БА-11, БА-12, БА-13, БА-14тэй хамт үзнэ үү.



Зөвшөөрөлцсөн	
Гарын үсэг	Нэр
<i>А. Н. Н.</i>	
ХАС	<i>М. Очир-Огноо</i>
ЦБЭ	<i>О. Дорноговь</i>
ХТ.ДГ	
ХД	
Үе шал:	Ажлын зураг

"ХАРШ ПРОЕКТ" ХХК	
Архитектор	Нэр
<i>М. Дун</i>	Т. Энхжаргал
Гүйцэтгэсэн	Нэр
<i>М. Дун</i>	Т. Энхжаргал
Шалгасан	Нэр
<i>М. Дун</i>	Д. Чингэс

Дорноговь аймаг, Дэлгэрэх сум, 4-р баг 320 ХҮНИЙ СУДАЛТАЙ СОЁЛЫН ТӨВИЙН БАРИЛГА	
Масштаб:	Хүүдас:
М1:100	БА-12 31
ТГ Шифр:	Огноо:
ХП-16/23	2023

ОГТЛОЛ 3-3. М1:100

Борооны ус зайлуулах
хувицар хоолой - 10. L = 31 м

Борооны ус зайлуулах
хувицар хоолой - 9. L = 31 м

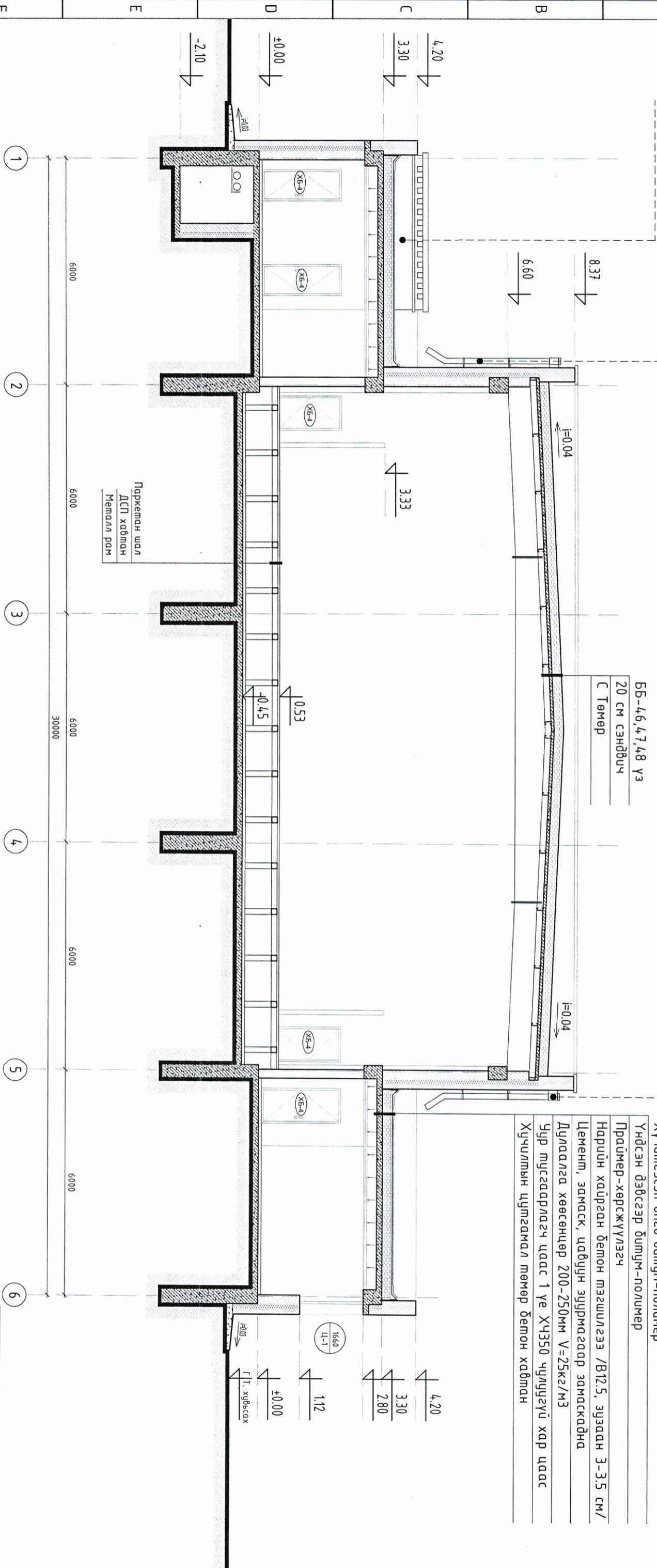

Хуучигдсан өнгө бичлүм-полимер
Үндсэн дэвсгээр бичлүм-полимер
Праймер-хөрсжүүлэгч
Нарийн хайрган бетон тэгшилгээ /В12.5, зузаан 3-3.5 см/
Цемент, замак, цавуун зурмагаар замаккайна
Дулаалга хөөсөнцөр 200-250мм V=25кг/м³
Уур тусгаарлагч цаас 1 үе Хч350 чулуугүй хар цаас
Хучилтын цутгамал төмөр бетон хайтан

Паркеман шал
ДСП хайтан
Мемал дам

ХАНЫН ТЭМДЭГЛЭГЭЭ

- Цутгамал төмөр бетон
- Хөнгөн блок
- Тоосго
- Дулаалга /хөөсөнцөр/

ТАЙЛБАР

Цонх харагданы нэгдсэн шүүврийг БА-10д үз. Энэ хуудсыг БА-7, БА-8, БА-9, БА-10, БА-11, БА-12, БА-13, БА-14тэй хамт үзнэ үү.

Зөвшөөрөгдсөн	
Горын үсэг	Нэр
<i>[Signature]</i>	Н.Мөнхбаяр
<i>[Signature]</i>	Ц.Өлзий-Орших
<i>[Signature]</i>	Б.Оюунжаргал
<i>[Signature]</i>	Э.Амгаландамзор
<i>[Signature]</i>	Д.Арцжигчин

Үе шал: Ажлын зураг

"ХАРШ ПРОЕКТ" ХХК

КМАНШ ПРОЕКТ

Архитектор	Горын үсэг	Нэр
Гүйцэтгэсэн	<i>[Signature]</i>	Т.Энхжаргал
Шалгагсан	<i>[Signature]</i>	Т.Энхжаргал

Дорноговь аймаг, Дэлгэрэх сум, 4-р баг
ЭЗО ХҮНИЙ СУУДАЛТАЙ СОЁЛЫН
ТӨВИЙН БАРИЛГА

Ослол 3-3 М1:100

Масштаб:	Зургийн дугаар:	Хуудас:
М1:100	БА-13	31
ET Шуфр:	ТГ Шуфр:	Огноо:
ХП-16/23		2023

ОГТЛОЛ 4-4. М1:100

Хуучилгээс өнгө бйлтүм-полимер
 Үндсэн дэвсгээр бйлтүм-полимер
 Праймер-хөрсжүүлэгч
 Нарийн хайрган бетон тэгшилгээ /В12,5, зураган 3-3,5 см/
 Цемент, замак, цабуун зурмагаар замаккайна
 Дулаалга хөөсөнцөр 200-250мм V=25кг/м3
 Чур тусгаарлагч цаас 1 үе ХЧ350 чулуугүй хар цаас
 Хуучилтын цугтамал төмөр бетон хайтан

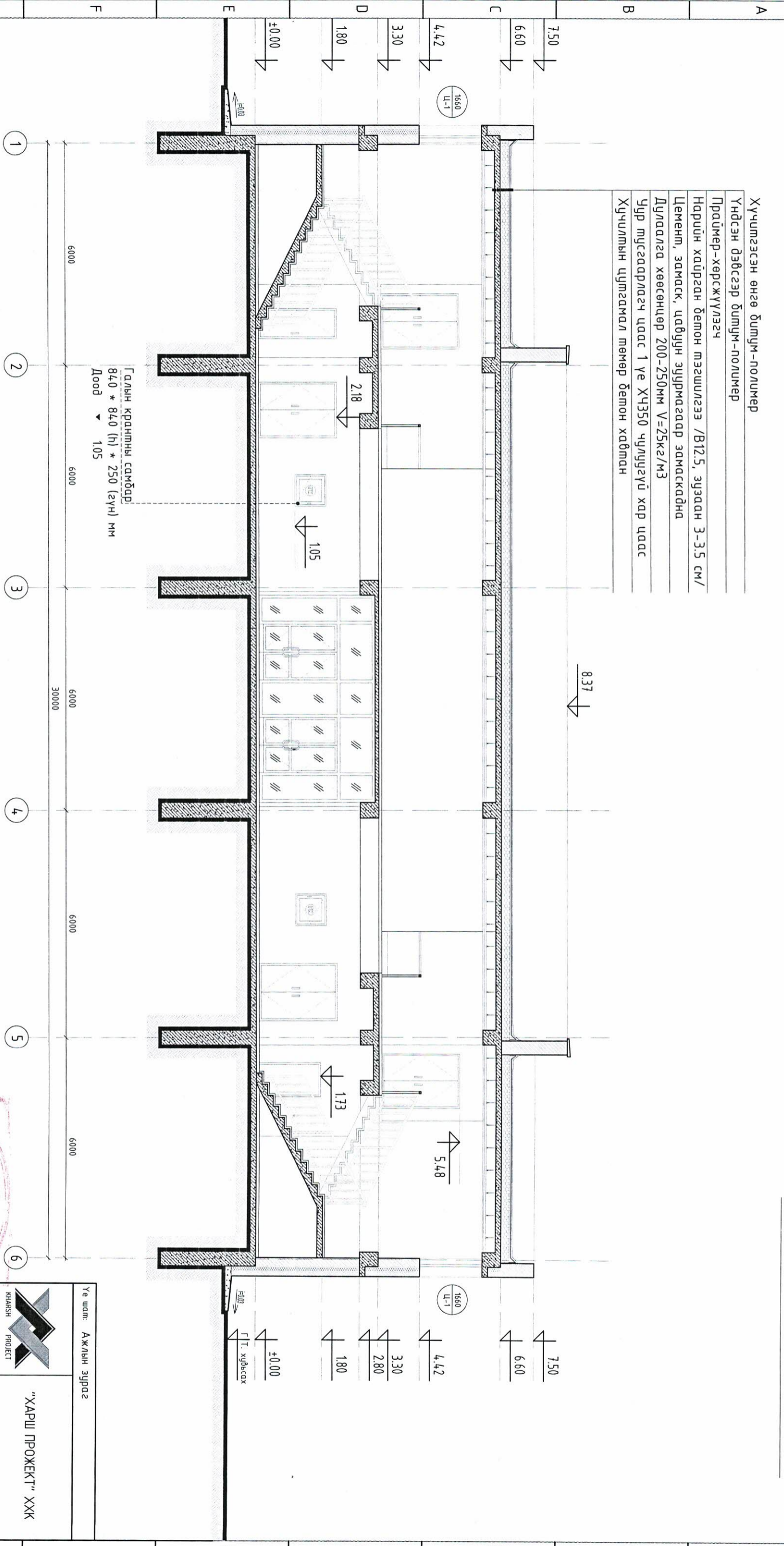

Галын крапшны самбар
 840 * 840 (h) * 250 (гүн) мм
 Доор 1.05

ХАНЫН ТЭМДЭГЛЭГЭЭ

- Цугтамал төмөр бетон
- Хөнгөн блок
- Тоосго
- Дулаалга /хөөсөнцөр/

ТАЙЛБАР
 Цонх хаалганы нэгдсэн шүүврийг БА-18᠔ үз. Энэ хуудсыг БА-7, БА-8, БА-9, БА-10, БА-11, БА-12, БА-13, БА-14тэй хамт үзнэ үү.

Зөвшөөрөлдсөн	
ББ	Гарын үзэг
ХАС	Н.Мөнхболд
ЦБҮ	Ц.Өлзий-Орших
ХТ.ЛГ	Б.Оюунжаргал
ХД	Э.Амгаланболор
	Д.Арцужин



Үе шат:	Ажлын зураг
КНЯРСН ПРОЕКТ	
Архитектор	Гарын үзэг
Гүйцэтгэсэн	Нэр
Шалгасан	Т.Энхжаргал
	Т.Энхжаргал
	Ц.Төгс
	Д.Чингэс

Дорноговь аймаг, Дэлгэрэх сум, 4-р багс
 320 ХҮНИЙ СУДАЛТАЙ СОЁЛЫН
 ТӨВИЙН БАРИЛГА

Огтлол 4-4 М1:100

Масштаб:	Зургийн дугаар:	Хуудас:
М1:100	БА-14	31
ГТ Шифр:	ГТ Шифр:	Огноо:
ХЛ-16/23		2023

ХЭСЭГЧИЛСЭН БАЙГУУЛАЛТ. М1:50

Озмлол 1 - 1. М1:50

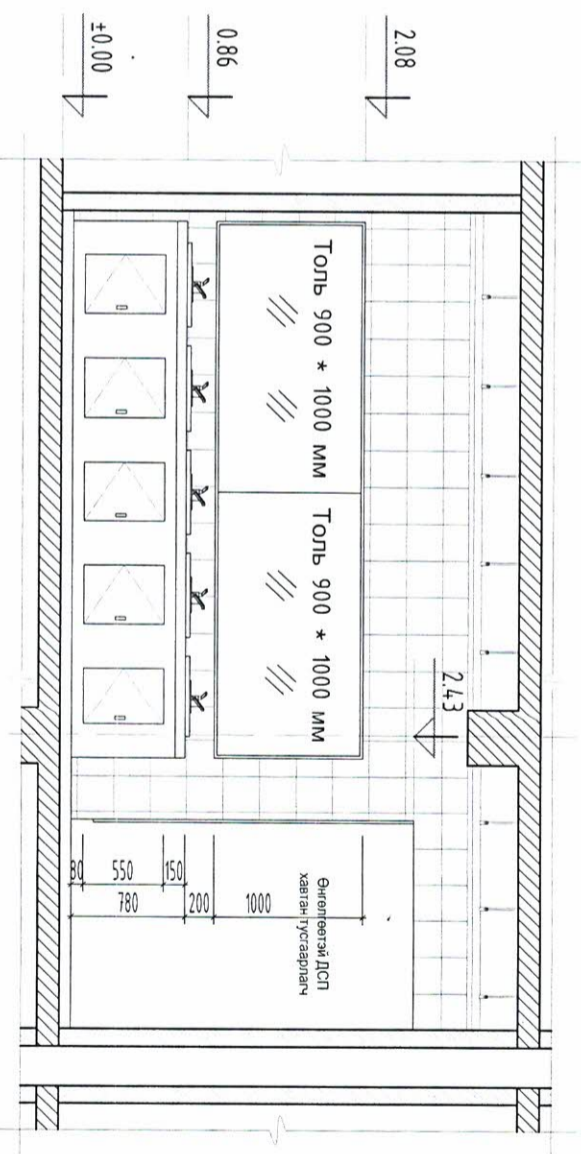

Озмлол 1 - 1. М1:50

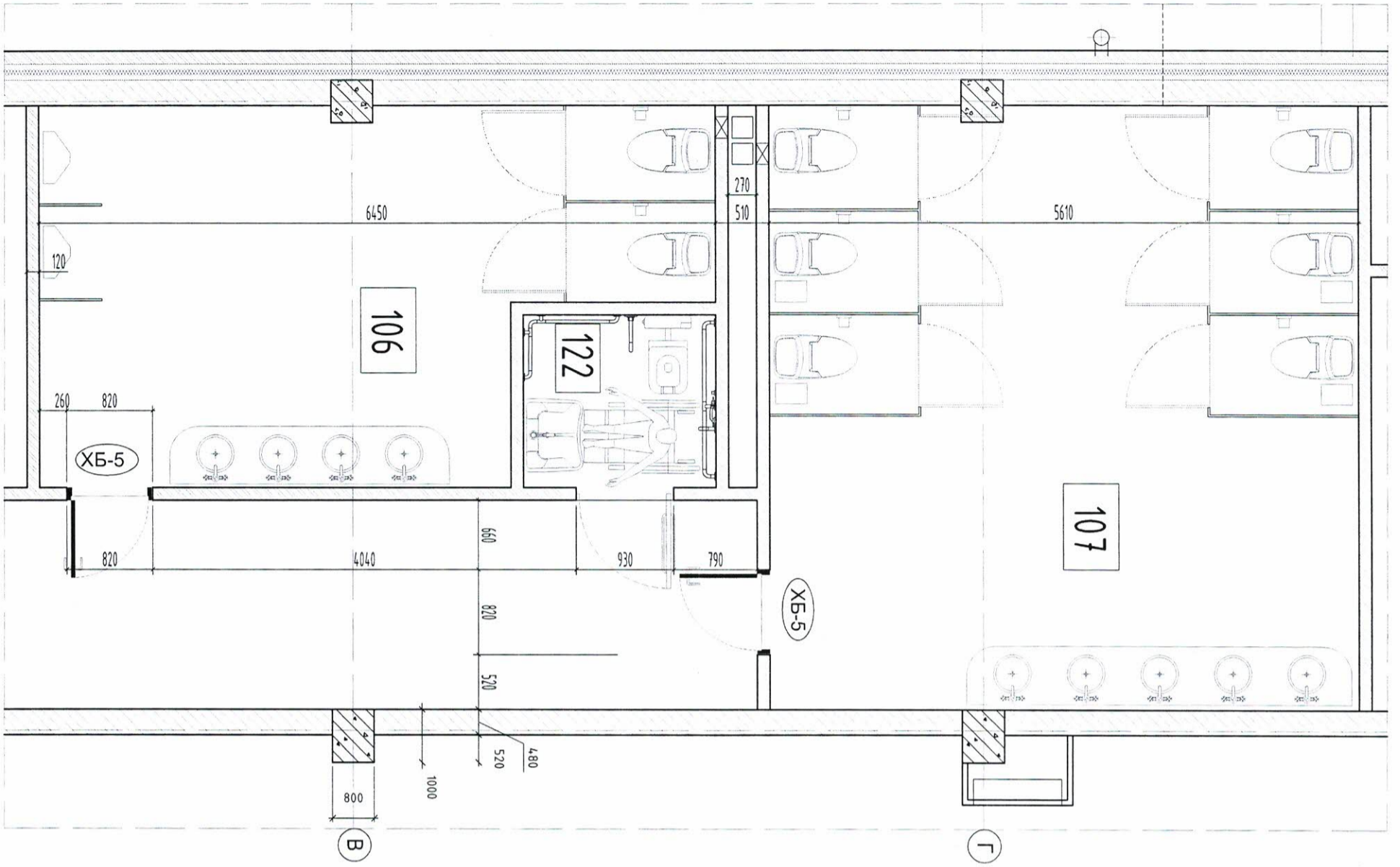
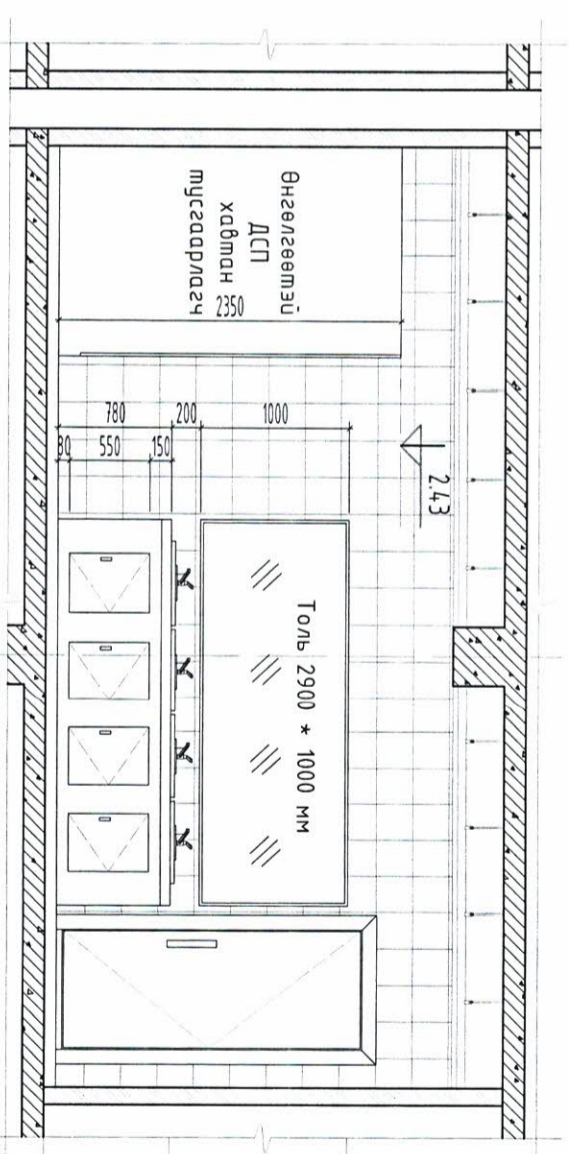

ТАЙЛБАР
Цонх хадгалсны нэгдсэн түүврийг БА-18᠗ үз. Энэ хурдсыг БА-7, БА-8, БА-9, БА-10, БА-11, БА-12, БА-13, БА-14тэй хамт үзнэ үү.

- ХАНЫН ТЭМДЭГЛЭГЭЭ**
- Цугсамал төмөр бөмбөн
 - Хөнгөн блок
 - Тоосго
 - Дулаалга /хөөсөнцөр/

Үе шалт: Ажлын зураг		"ХАРШ ПРОЖЕКТ" ХХК	
КНАФС ПРОЕКТ	Гарын үсэг	Нэр	
	Архитектор	Т.Энхжаргал	
	Гүйцэтгэсэн	Т.Энхжаргал	
	Шалдсан	Д.Чинлөгс	
Дорноговь аймаг, Дэлгэрэх сум, 4-р баг ЭЗО ХҮНИЙ СУДАЛТАЙ СОЁЛЫН ТӨВИЙН БАРИЛГА			
Хэсэгчилсэн байгуулалт			
Масштаб: М1:50	Зургийн дугаар: БА-15	Хурдас: 31	
ГТ Шифр: ХП-16/23	ТТ Шифр:	Огноо: 2023	

Handwritten signature and date: 2023.04.22

ХЭСЭГЧИЛСЭН БАЙГУУЛАЛТ. М1:50

Байгуулалт. М1:50

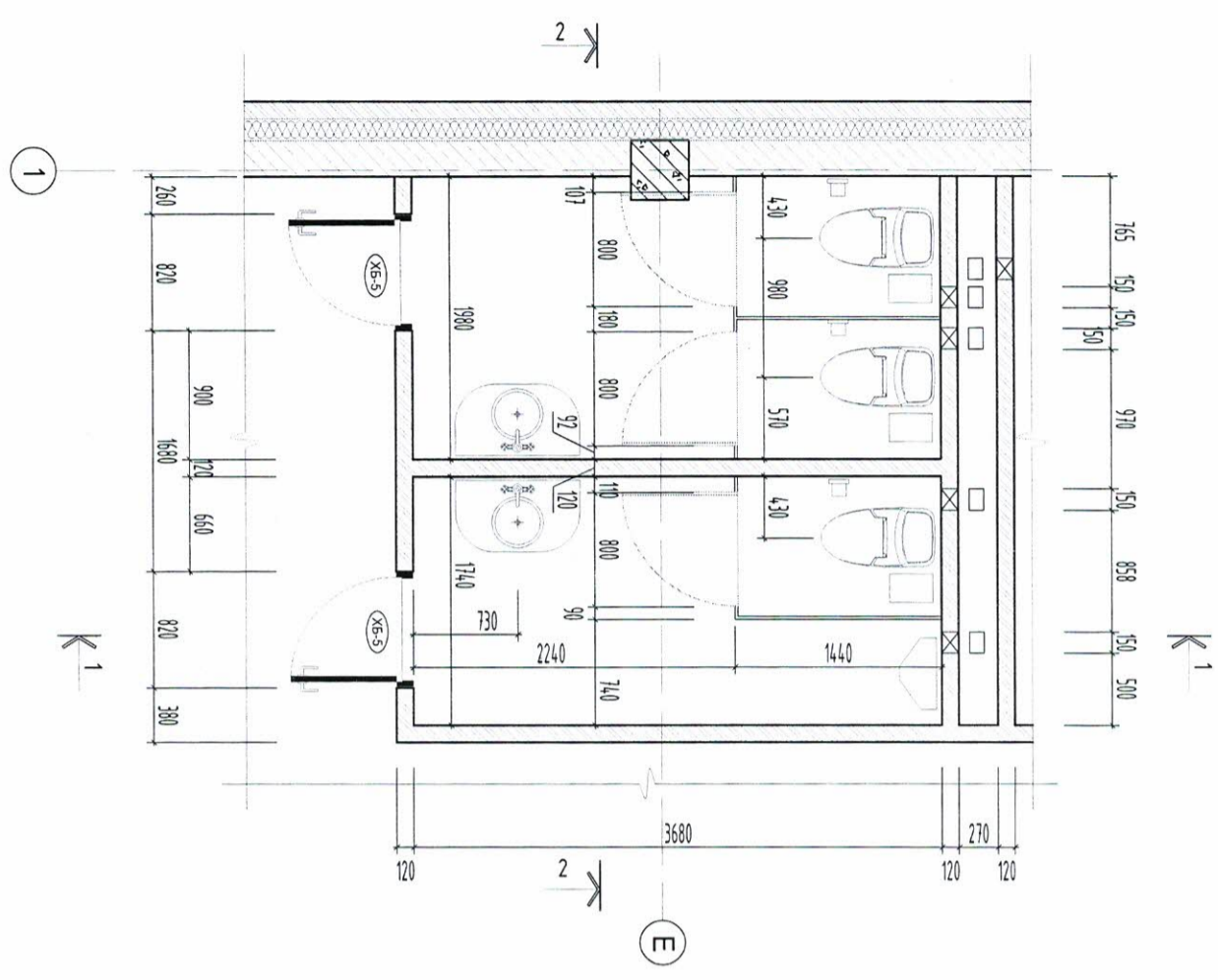

Озмол 1 - 1. М1:50

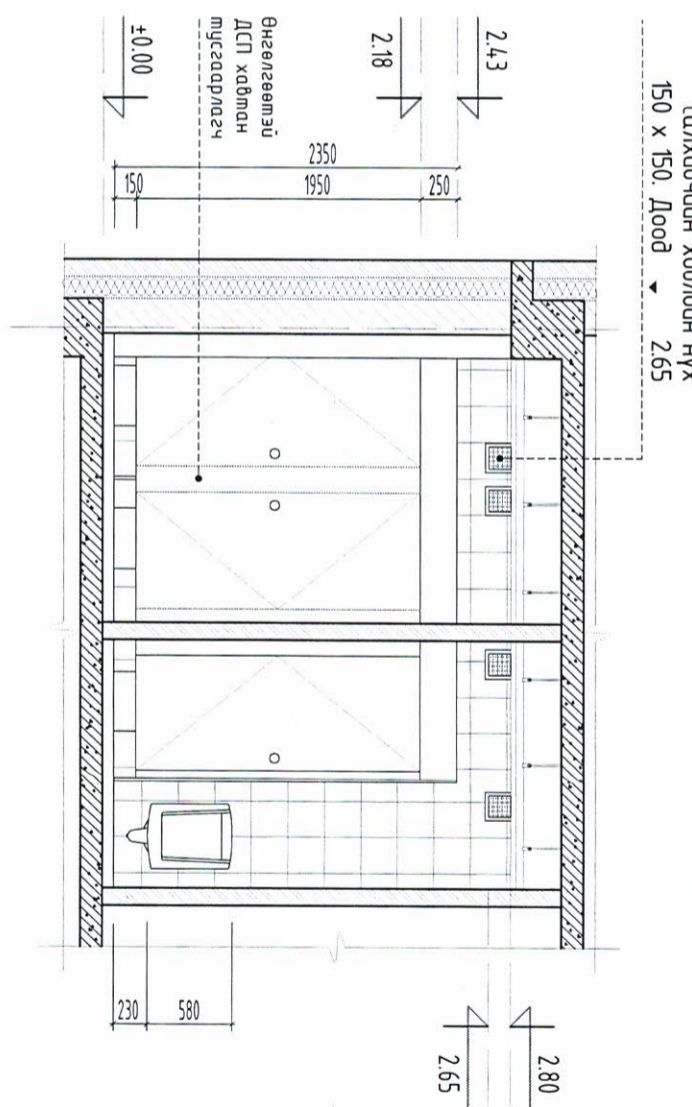

Озмол 2 - 2. М1:50

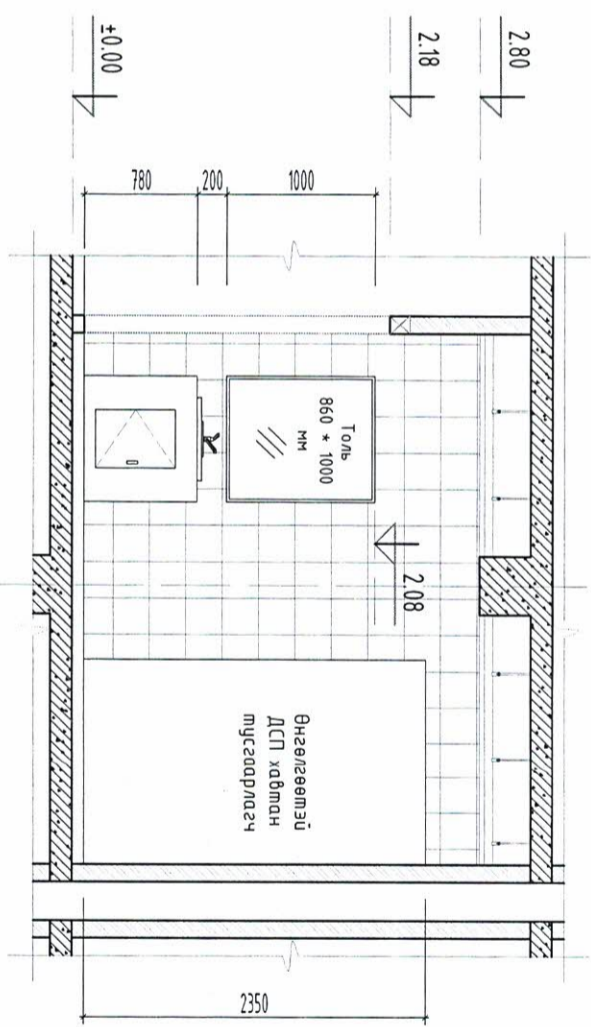

Handwritten signature and date: 2023.09.11

Үе шат: Ажлын зураг		"ХАРШ ПРОЕКТ" ХХК	
КННЭВШ ПРОЕКТ	Гарын үсэг	Нэр	
Архитектор	<i>M. Dember</i>	Т. Энхжаргал	
Гүйцэтгэсэн	<i>M. Dember</i>	Т. Энхжаргал	
Шалгарсан	<i>Ушкварц</i>	Д. Чингэс	
Дорноговь аймаг, Дэлгэрэх сум, 4-р баг ЭЗО ХҮНИЙ СУДАЛТАЙ СОЁЛЫН ТӨВИЙН БАРИЛГА			
Хэсэгчилсэн байгуулалт			
Масштаб: М1:50	Зургийн дугаар: БА-16	Хугацаа: Э1	
ЕГ Шуфр: ХЛ-16/23	ТГ Шуфр:	Огноо: 2023	

1-р давхрын твшний байгуулалт. М1:50

ШАТНЫ ХЭСЭГ ЛЭЛ. М1:50

Огтлол 1 - 1. М1:50

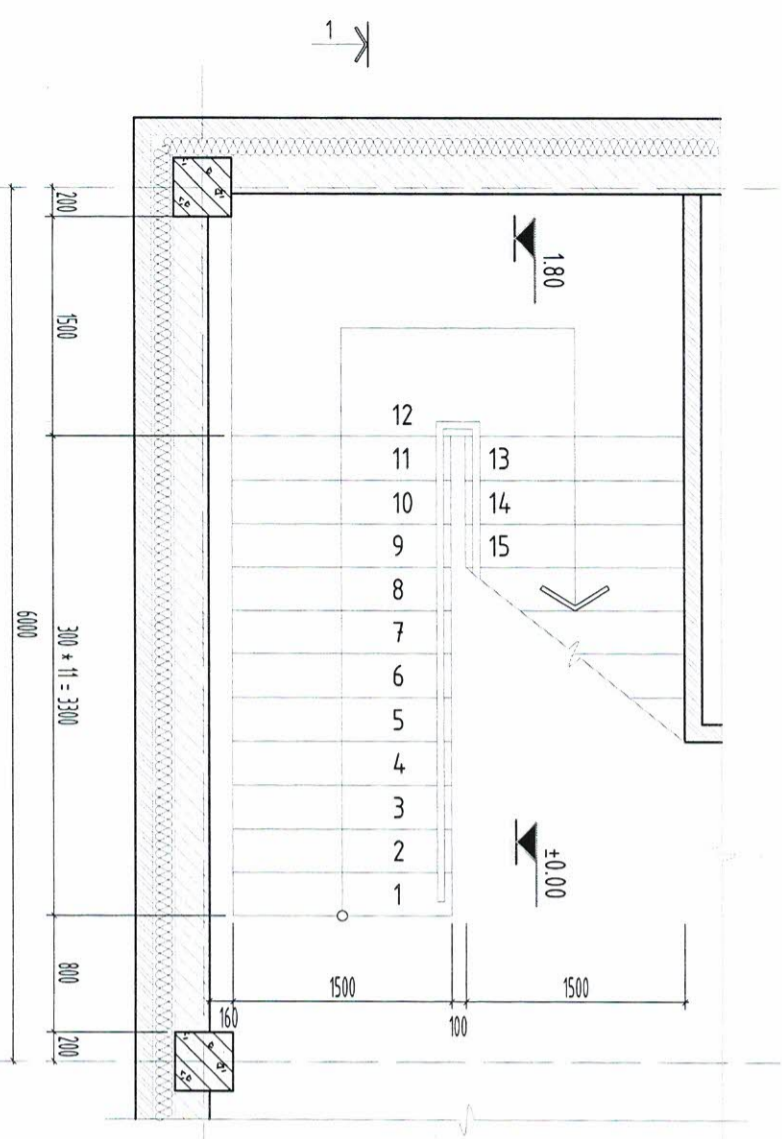

2-р давхрын твшний байгуулалт. М1:50

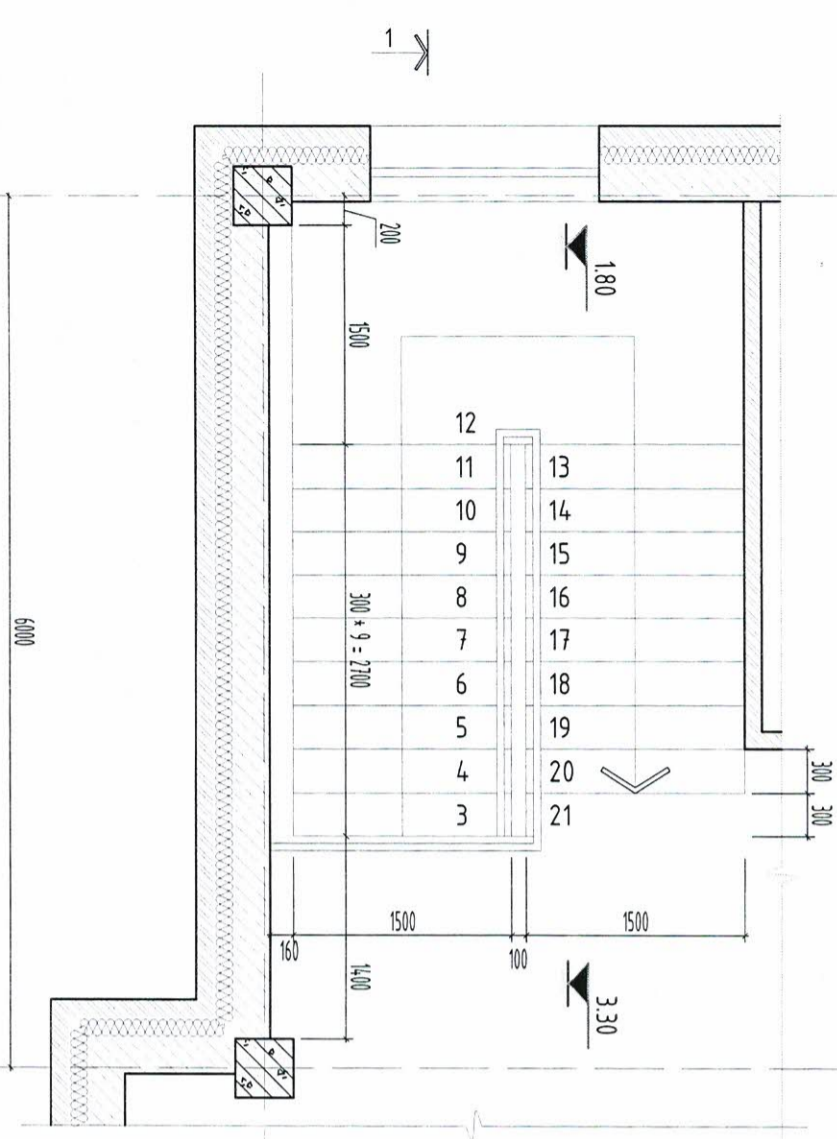
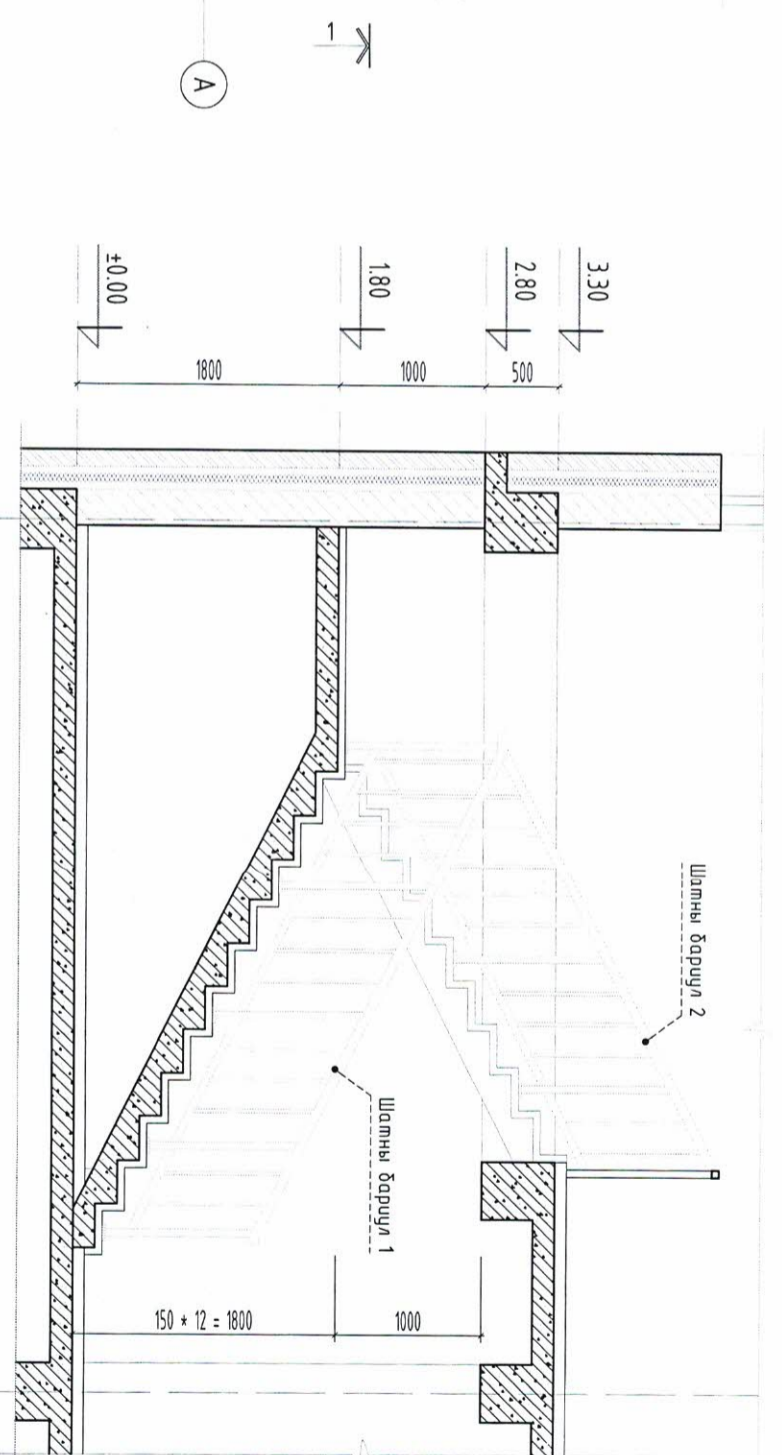

Шатны баруул 1, 2. М1:50

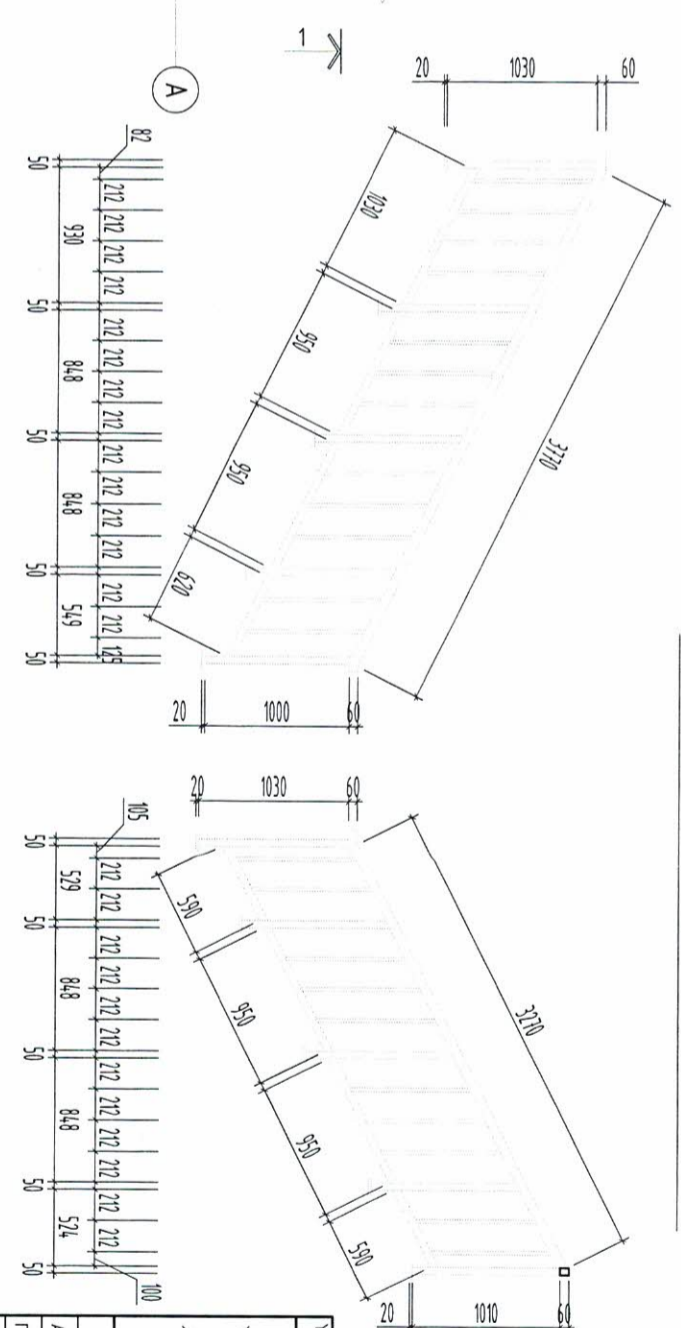

ТАЙЛБАР:
Шатны баруулыг өгөгдсөн хэмжээнд дагуу зориулалтын төмөр бэлдцээр хийж сайн чанарын төмрийн дугаараар 2 давхарлаж бүрднэ. Өнгө: цагаан

Handwritten signature and date: 2024.09.11

<p>“ХАРШ ПРОЕКТ” ХХК</p>		<p>Гарын үсэг</p> <p>Нэр</p> <p>Т.Энхжаргал</p>
<p>Уг шат: Ажлын зураг</p>		<p>Гүйцэтгэсэн</p> <p>Т.Энхжаргал</p>
<p>Масштаб: М1:50</p> <p>Эргүүлэн буцаагч: БА-17</p> <p>Хүндэтгэсэн: 31</p>		<p>Шалгалсан</p> <p>Д.Чингэлсүх</p>
<p>Дорноговь аймаг, Дэлгэрэх сум, 4-р баг</p> <p>ЭЗӨ ХҮНИЙ СУУДАЛТАН СОЕЛЫН</p> <p>ТӨВИЙН БАРИЛГА</p>		
<p>Шатны хэсэглэл</p>		
<p>Масштаб: М1:50</p> <p>Эргүүлэн буцаагч: БА-17</p> <p>Хүндэтгэсэн: 31</p>	<p>Зургийн буцаагч: БА-17</p> <p>Хүндэтгэсэн: 31</p>	<p>Огноо: 2023</p>

ЦОНХ, ХААЛГАНЫ НЭГДСЭН ТҮҮВЭР 1:50

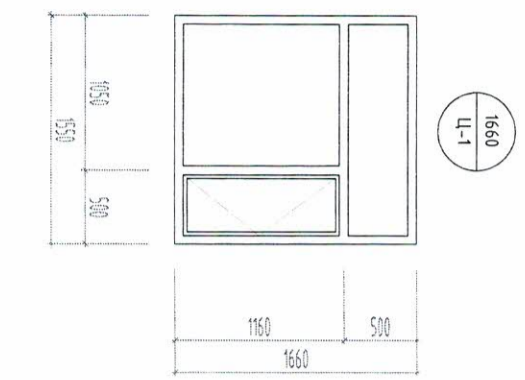

1690
Ц-2

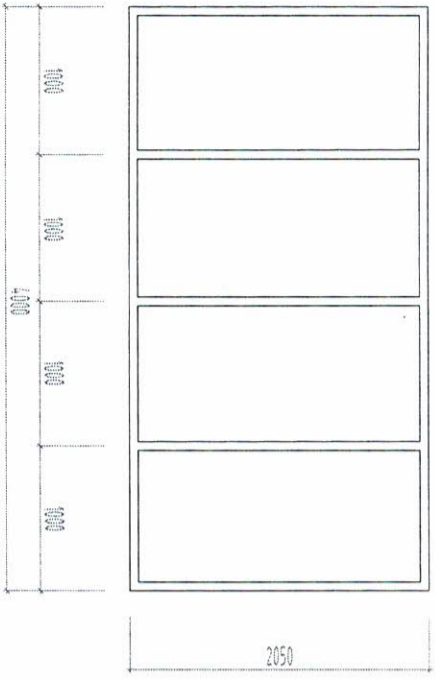

Д/д	Цонхны мөрөл	Цонхны хэмжээ (мм)	Нүхний хэмжээ (мм)	20	Тайлбар
1.	Ц - 1	1550 x 1660	1570 x 1680	20	
2.	Ц - 2	4000 x 2050	4020 x 2070	3	

ТАЙЛБАР:

Цонхыг сонгож захиалахдаа сайн чанарын хүчлэгээсн нэмэлт металл рам бүхий цонхыг сонгоно.

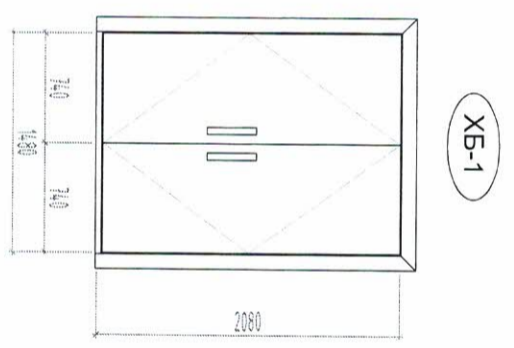

ХБ-4

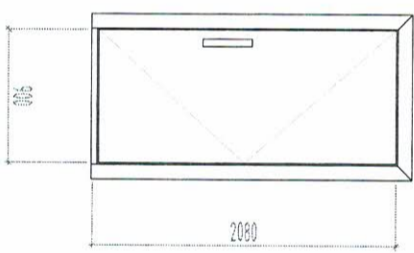

ХБ-5

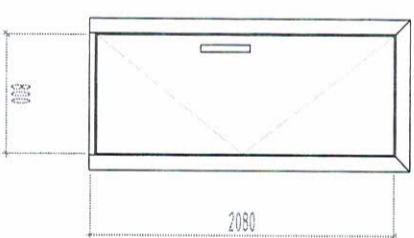

ХШ-2

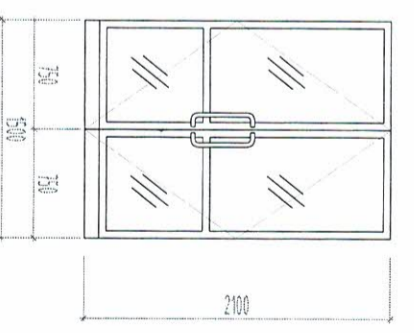

ХШ-2

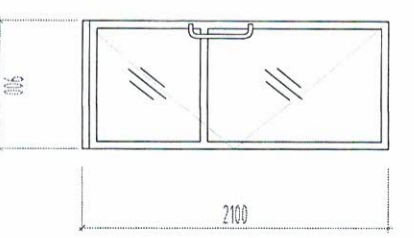

Д/д	Харилганы мөрөл	Харилганы хэмжээ (мм)	Нүхний хэмжээ (мм)	Тоо ширхэг (Ш)	Баруун зүүн	Бүгд	Тайлбар
1.	ХБ - 1	1480 x 2080	1500 x 2100	-	-	6	Домор бшмүү хаалга
2.	ХБ - 1	1300 x 2080	1320 x 2100	-	-	2	Домор бшмүү хаалга
3.	ХБ - 1	1300 x 2080	1320 x 2100	-	-	1	Гадна бшмүү хаалга
4.	ХБ - 1	900 x 2080	920 x 2100	7	9	16	Домор бшмүү хаалга
5.	ХБ - 1	800 x 2080	820 x 2100	2	5	7	Домор бшмүү хаалга
6.	ХШ - 1	1500 x 2100	1500 x 2100	-	-	4	Гадна бшмүү хаалга
7.	ХШ - 2	900 x 2100	900 x 2100	1	-	1	Домор шилэн хаалга



Үе шалт: Ажлын зураг

КНИДСН ПРОЕКТ

"ХАРШ ПРОЕКТ" ХХК

Архитектор: Г.Оршад

Гүйцэтгэсэн: Т.Энхжаргал

Шалгасан: Ш.Төгс

Дорноговь аймаг, Дэлгэрэх сум, 4-р баг
320 ХҮНИЙ СҮХЛАЛТАЙ СОЁЛЫН
ТӨВИЙН БАРИЛГА

Цонх, хаалганы нээсэн түгвэр

Масштаб: М1:50

Эргэйн дугаар: БА-18

Хугацаа: 31

ЭГ Шифр: ХЛ-16/23

ТГ Шифр:

Огноо: 2023

1	2	3	4	5	6	7	8	9	10	11	12
Ш - 1	ШАЛНЫ ТОДОРХОЙЛОЛТ		Ш - 2	ШАЛНЫ ТОДОРХОЙЛОЛТ		Ш - 3	ШАЛНЫ ТОДОРХОЙЛОЛТ		Ш - 4	ШАЛНЫ ТОДОРХОЙЛОЛТ	
<p>Боржин чулуун хөвөө</p> <p>Бетоны зориулалтын будаг Цементэн тэгшилгээ, БМ-150, δ=45 мм Ус тусгаарлагч, 2 үе хар цаас Төмөр бөмөн хучилт</p>		<p>М1:5</p> <p>Боржин чулуун хөвөө δ=20мм Цементэн тэгшилгээ, БМ-150, δ=30мм Төмөр бөмөн хучилт</p>		<p>М1:5</p> <p>Модон хөвөө / Тэлэгчтэй шрул, алхам 1 м</p> <p>Паркет Зөөлөгч Цементэн тэгшилгээ БМ-150, δ=25 мм Дуу тусгаарлагч, эрдэс хөвөн, δ=20мм Төмөр бөмөн хучилт</p>		<p>М1:5</p> <p>Керамик хайтан Плитаны давуу Цементэн зурмаг БМ-150, δ=10 мм Ус тусгаарлагч δ = 3мм Цементэн тэгшилгээ, БМ-150, δ=20мм Төмөр бөмөн хучилт</p>					
Талбай (м²)	Байрлал	Талбай (м²)	Байрлал	Талбай (м²)	Байрлал	Талбай (м²)	Байрлал	Талбай (м²)	Байрлал	Талбай (м²)	Байрлал
1-р давхар	40.8	ЦБУ, дугааны шугамын сүвдэг, механикийн өрөө	1-р давхар	353.1	Вестибюль, хонгил, тамбур, мех/өрөө, фойе, шат, өлгүүр	1-р давхар	599.3	Үзэгчдийн танхим, тауз, оффис, жүжигчдийн / дэлгэцийн өрөө, зочид хүлээн авах, дүфет	1-р давхар	69.2	Ариун цэврийн өрөө
2-р давхар	-	-	2-р давхар	54.0	Хонгил	2-р давхар	173.9	Радио уэль, кино проекц, хальсны өрөө, музей, оффис, музейн агуулах номын сан, фонд, интернешийн өрөө	2-р давхар	-	-
Тайлбар	Бетон шал	Тайлбар	Боржин чулуун шал	Тайлбар	Паркетан шал	Тайлбар	Плитан шал				

2024.04.22

Үе шат: Ажлын зураг

ХАРШ ПРОЕКТ ХХК

КМНЗШ ПРОЕКТ

Аркулектор: Т. Энхжаргал

Гүйцэтгэсэн: Т. Энхжаргал

Шалгасан: Д. Чингэс

Дорноговь аймаг, Дэлгэрэх сум, 4-р баг
 320 ХҮНИЙ СУДАЛТАЙ СОЁЛЫН
 ТӨВИЙН БАРИЛГА

Шалны хэсэглэл

Масштаб: М1:5

Зургийн дугаар: БА-19

Хүндэс: 31

ЭГ Шуфр: ХЛ-16/23

ТГ Шуфр: Огноо: 2023

НҮҮР ТАЛЫН ХАНЫН ЧИМЭГЛЭЛ. М1:50

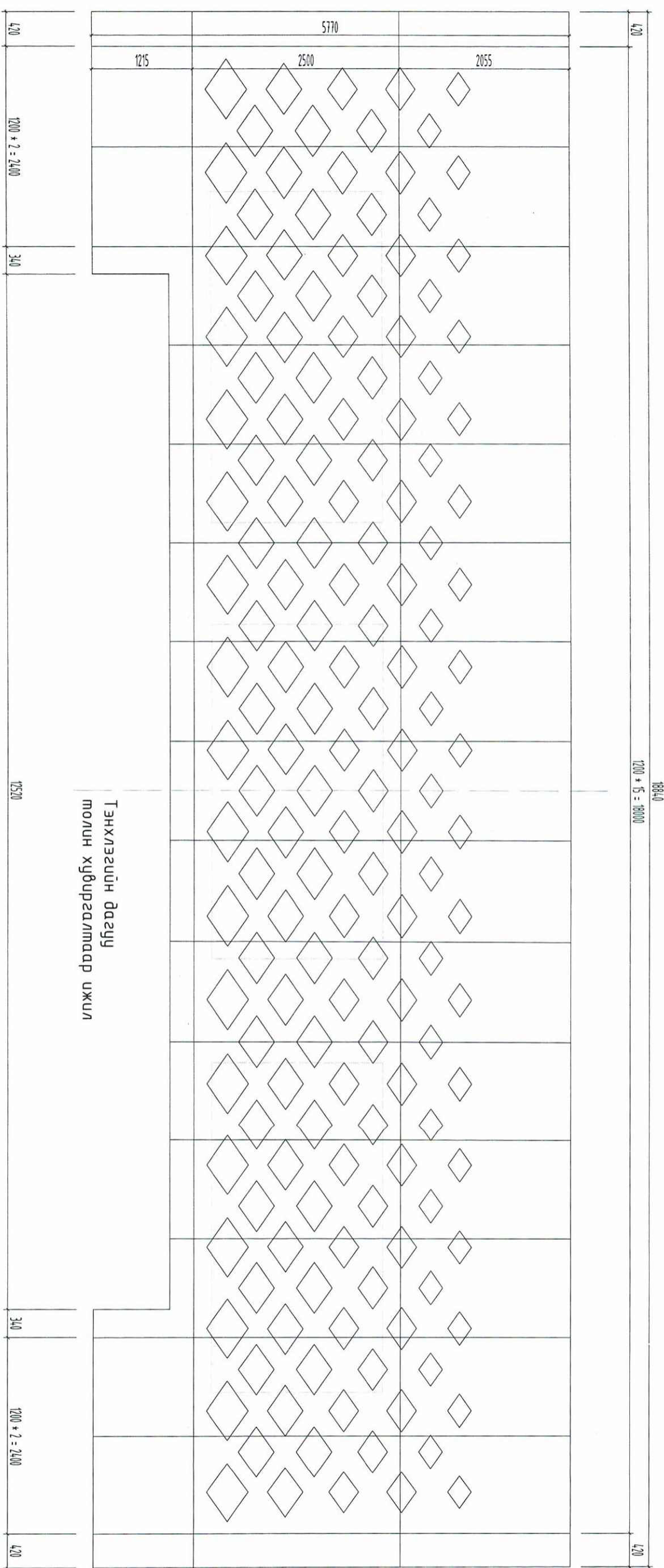

ТАЙЛБАР :

Хөөсөнцөр хавтанг зурагт үзүүлсэн хэмжээний дагуу нүүлж хананд тэлээгчтэй, зэвэрдээгүй ган шрулээр ажлын технологийн дагуу тогтоож бэхлэнэ. Гадна өнгөлгөөний тортой, бэрэгээр шавардлагаар шавардаж сайн чанарын гадна өнгөлгөөний эмүльсээр өнгөлнө.

Нүүний эсгүүрийг гаргахдаа хавтан тус бүрээр нарийвчлан гаргаж зэрэгцэх хавтангийн эсгүүрийн хэмжээтэй таарч байгааг нягтлах хэрэгтэй.

Handwritten signatures and dates:
 2023.09.14
 2023.09.14

Үе шат: Ажлын зураг	
Архитектор	Гарын үзэг Нэр
Гүйцэтгэгч	Т.Энхжаргал
Шалгасан	Т.Энхжаргал
	Д.Чингэс
Дорноговь аймаг, Дэлгэрэх сум, 4-р баг	
320 ХҮНИЙ СУУДАЛТАЙ СОЁЛЫН	
ТӨВИЙН БАРИЛГА	
Нүүр талын хананы чимэглэл	
Масштаб: М1:50	Зургийн дугаар: БА-20
Хуудас: 31	
ЭГ Шифр: ХП-16/23	ТГ Шифр: 2023

1 2 3 4 5 6 7 8 9 10 11 12

Нүүр талын ханын чимэглэл. М1:25

Нүүр тал. М1:50

Борооны ус зайлуулах цорго
(цайрдсан гөлмөн төмөр)

Боржин чулуун өнгөлгөө.
Өнгө: цайвар саарал

Зориулалтын хубанцар хаяг,
Үсэгний өнөр 300 мм,
зузаан δ= 50 мм. өнгө: улаан

СОЁЛЫН ТӨВ

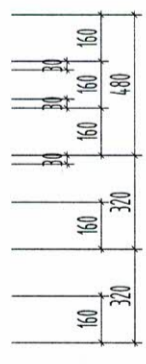
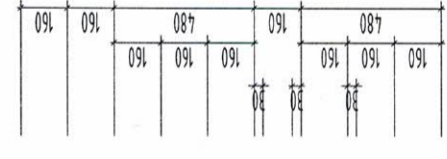
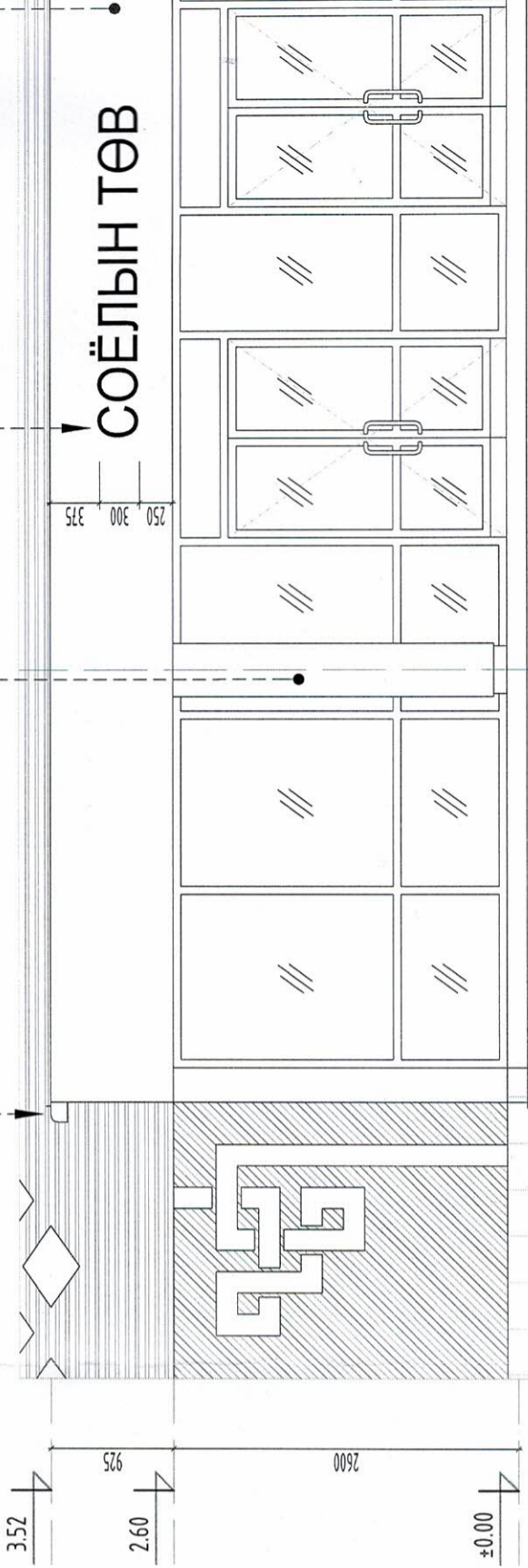

Байгуулалт. М1:50

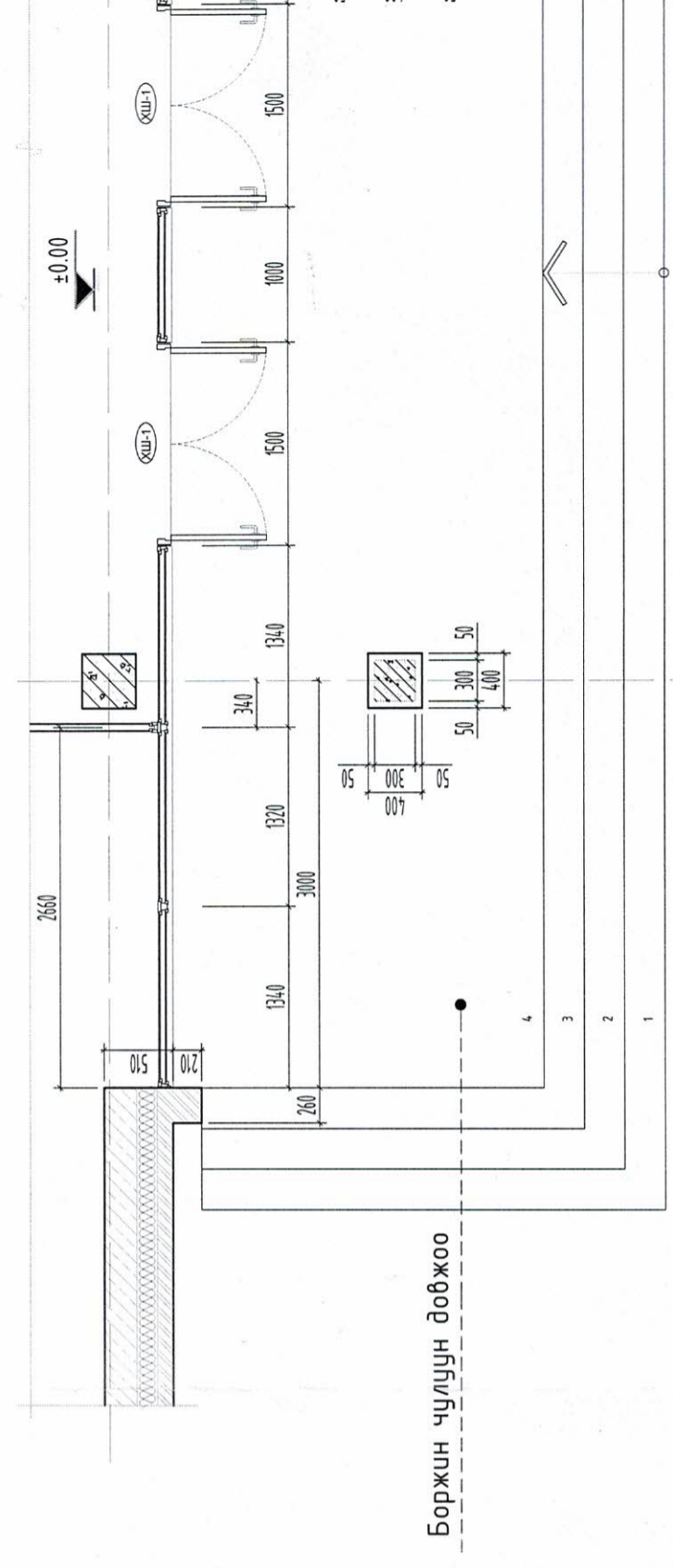

Боржин чулуун довжгоо

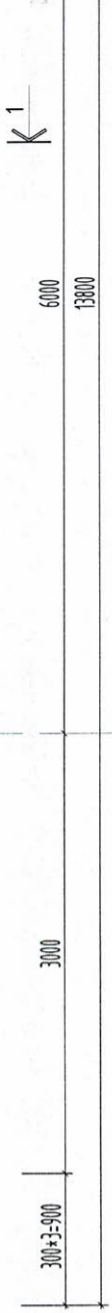
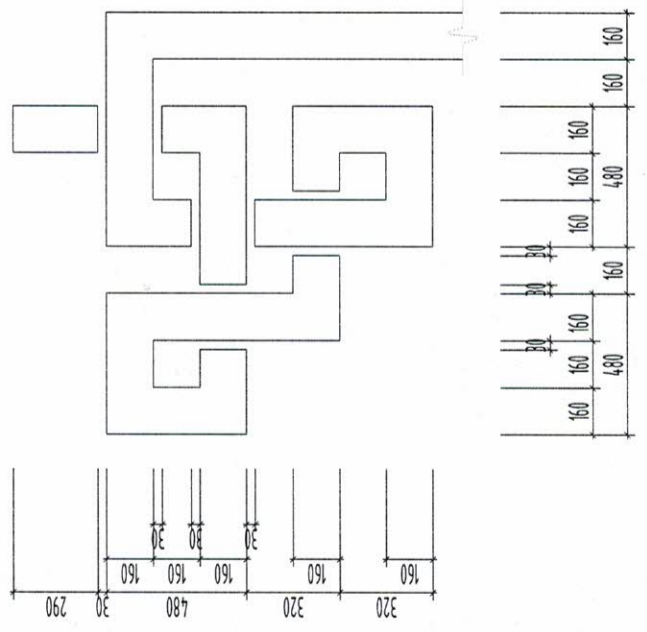

K-K'

K-K'

Гадна өнгөлгөөний шавардлага 25 мм
 Гадна өнгөлгөөний эмүльс, өнгө: цагаан
 Борооны ус зайлуулах цорго
 (цайрдсан гөлмөн төмөр)

Огтлол 1 - 1 М1:50 ХЭСЭГЧИЛСЭН БАЙГУУЛАЛТ М1:50

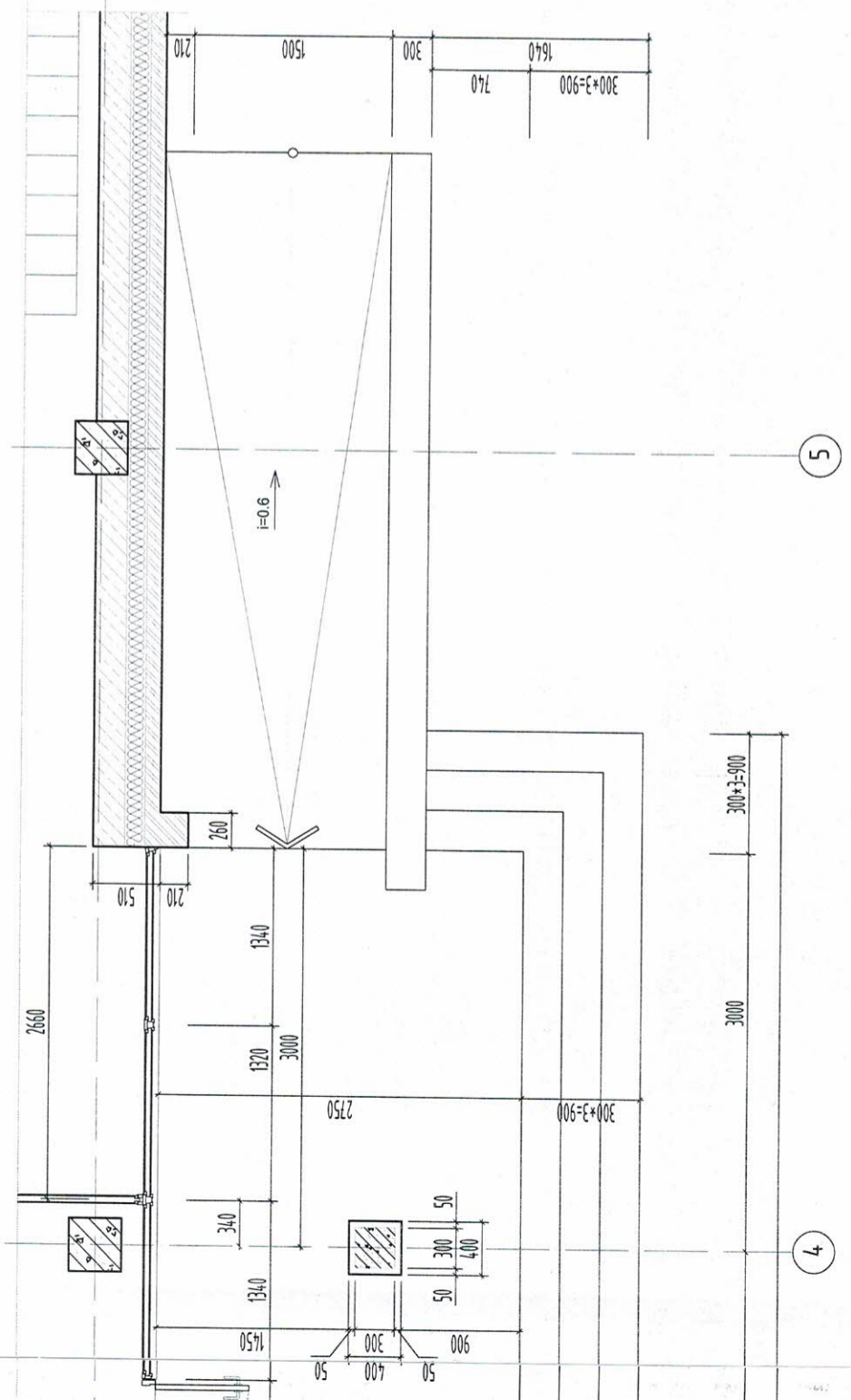
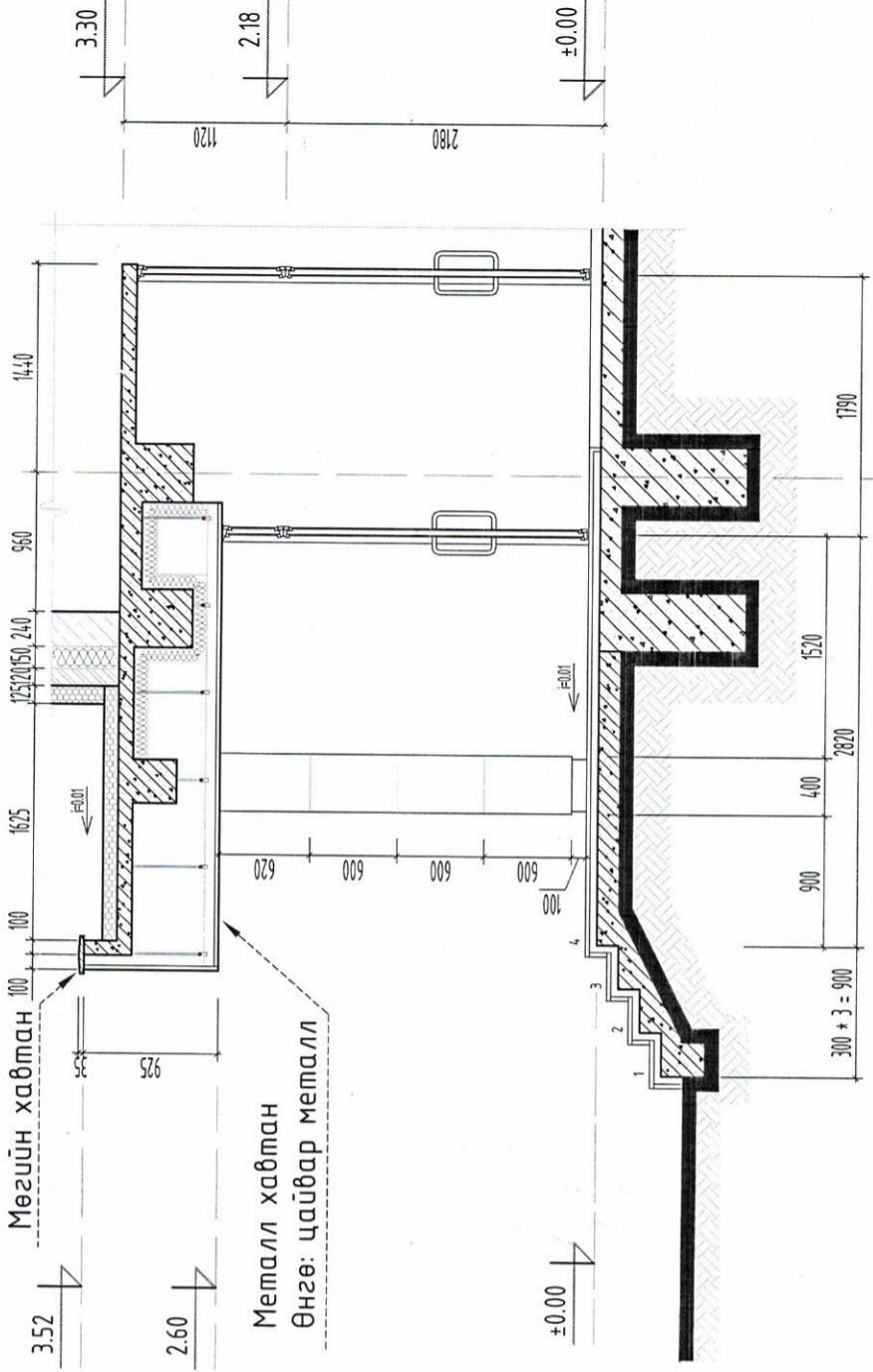
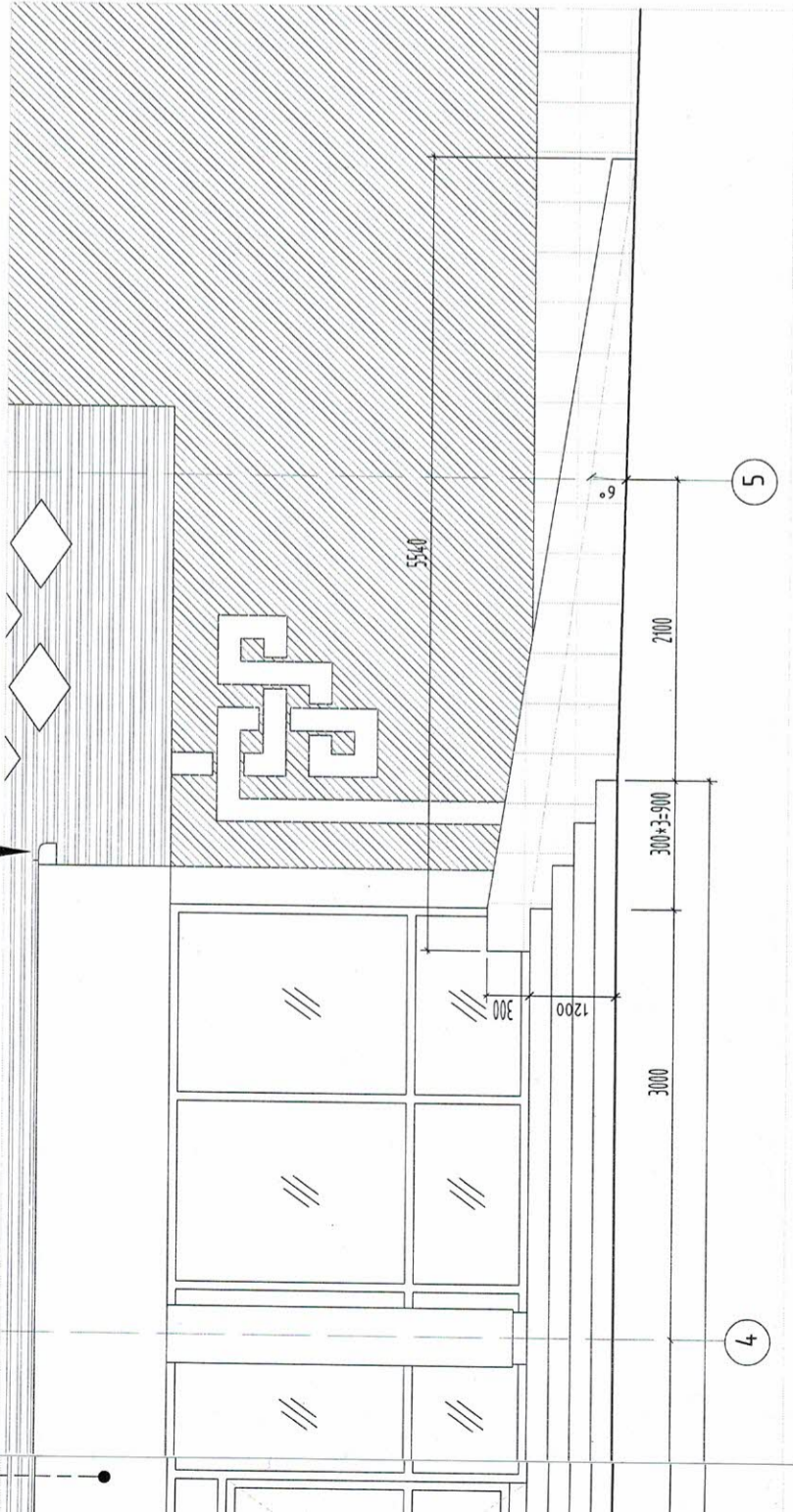

ТАЙЛБАР :

Хөөсөнцөр хавтанг зурагт үзүүлсэн хэмжээний дагуу зүсэж хананд тэлэгчтэй, зэвэрдэггүй ган шруүгээр ажлын технологийн дагуу тогтоож дэхлэнэ. Гадна өнгөлгөөний тортой, барзгар шавардлагаар шавардаж сайн чанарын гадна өнгөлгөөний эмүльсээр өнгөлнө.

Handwritten signature and date: 2019.09.22

ХАНЫН ТЭМДЭГЛЭГЭЭ

- Цутгамал төмөр бетон
- Хөнгөн блок
- Тоосго
- Дулаалга / хөөсөнцөр/

	"ХАРШ ПРОЕКТ" ХХК	
	Гарын үсэг	Нэр
Архитектор	Т.Энхжаргал	
Гүйцэтгэсэн	Т.Энхжаргал	
Шалгасан	Д.Чингэс	
Дорноговь аймаг, Дэлгэрэх сум, 4-р баг 320 ХҮНИЙ СУУДАЛТАЙ СОЁЛЫН ТӨВИЙН БАРИЛГА		
Хэсэгчилсэн байгуулалт		
Масштаб:	Зургийн дугаар:	Хуудас:
М1:50,25	БА-21	31
ЕГ Шифр:	ТГ Шифр:	Огноо:
ХП-16/23		2023

Нүүр тал. М1:50
Гадна өнгөлгөөний шавардлага 25 мм
Гадна өнгөлгөөний эмульс, өнгө: цагаан

Гадна өнгөлгөөний шавардлага 25 мм
Гадна өнгөлгөөний эмульс, өнгө: цагаан

Борооны ус зайлуулах цорго
(цайрдсан гөлмөн төмөр)

Огтлол 1 - 1 М1:50

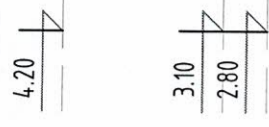
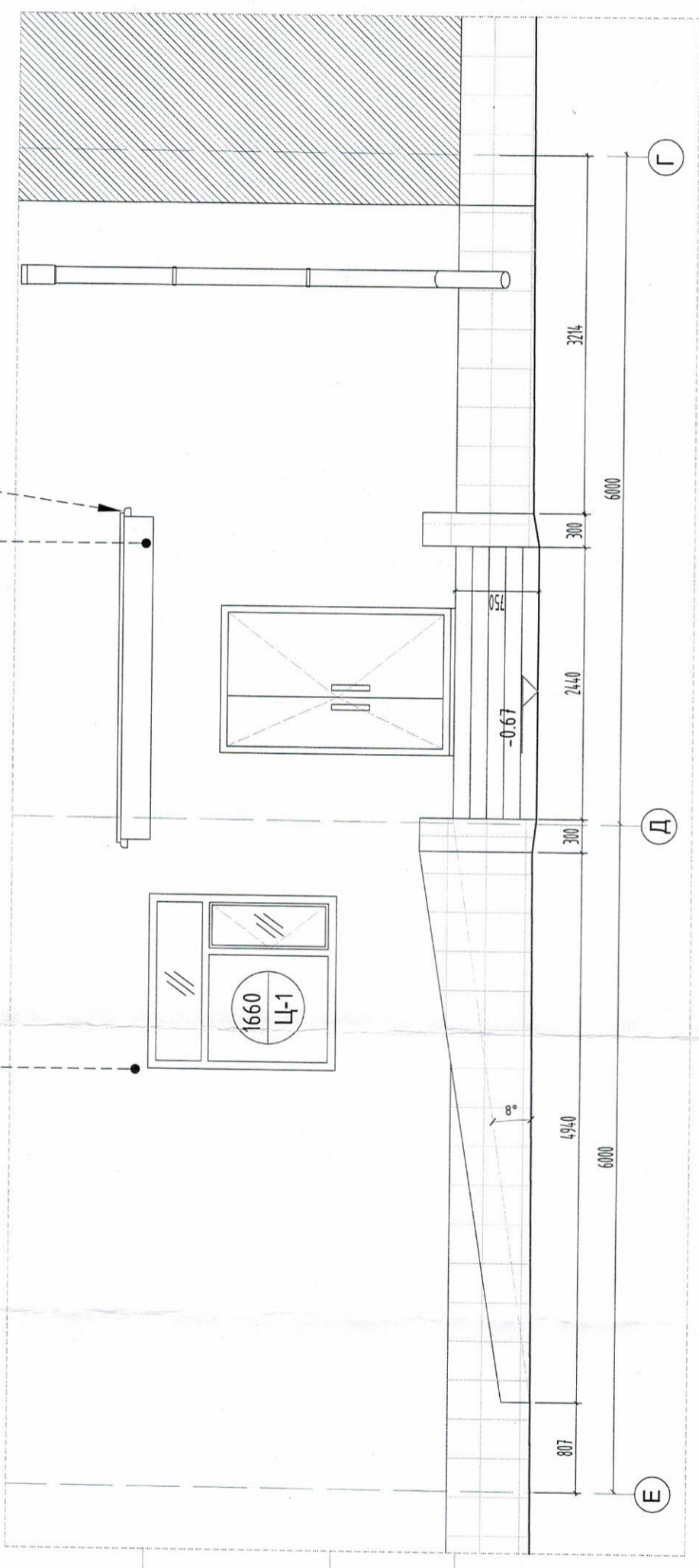

Металл х
Өнгө: цай

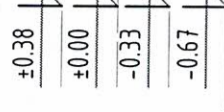

Байгуулалт. М1:50

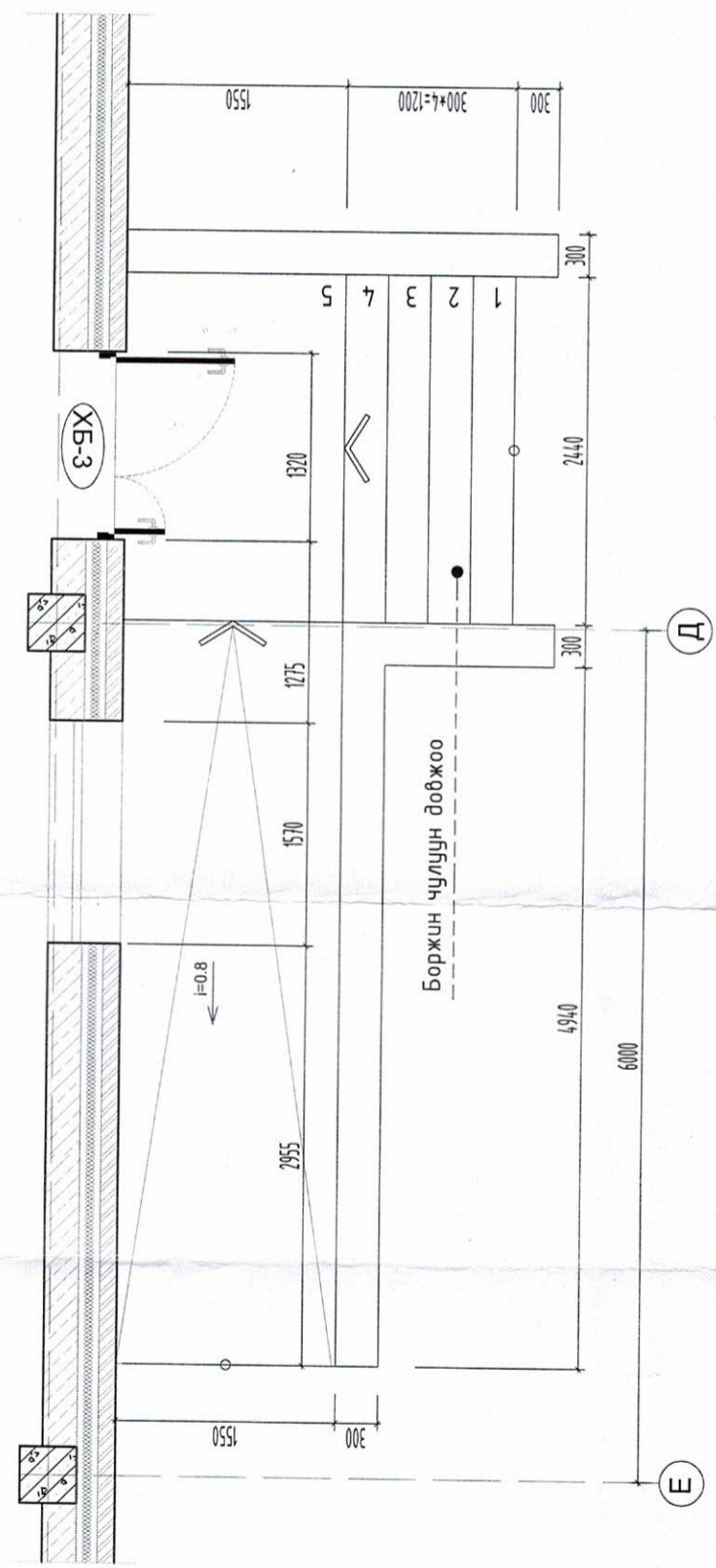

ХАНЫН ТЭМДЭГЛЭГЭЭ

	Цутгамал төмөр бетон		Тоосго
	Хөнгөн блок		Дулаалга /хөөв

Handwritten signature and date: 2014.05.11

A B C D E F G H

12 13 14 15

ХЭСЭГЧИЛСЭН БАЙГУУЛАЛТ М1:50

Огтлол 1 - 1 М1:50

Борооны ус зайлуулах цорго
(цайрбсан гөлмөн төмөр)

Гадна өнгөлгөөний шавардлага 25 мм
Гадна өнгөлгөөний эмульс, өнгө: цагаан

Өнний шавардлага 25 мм
Өнний эмульс, өнгө: цагаан

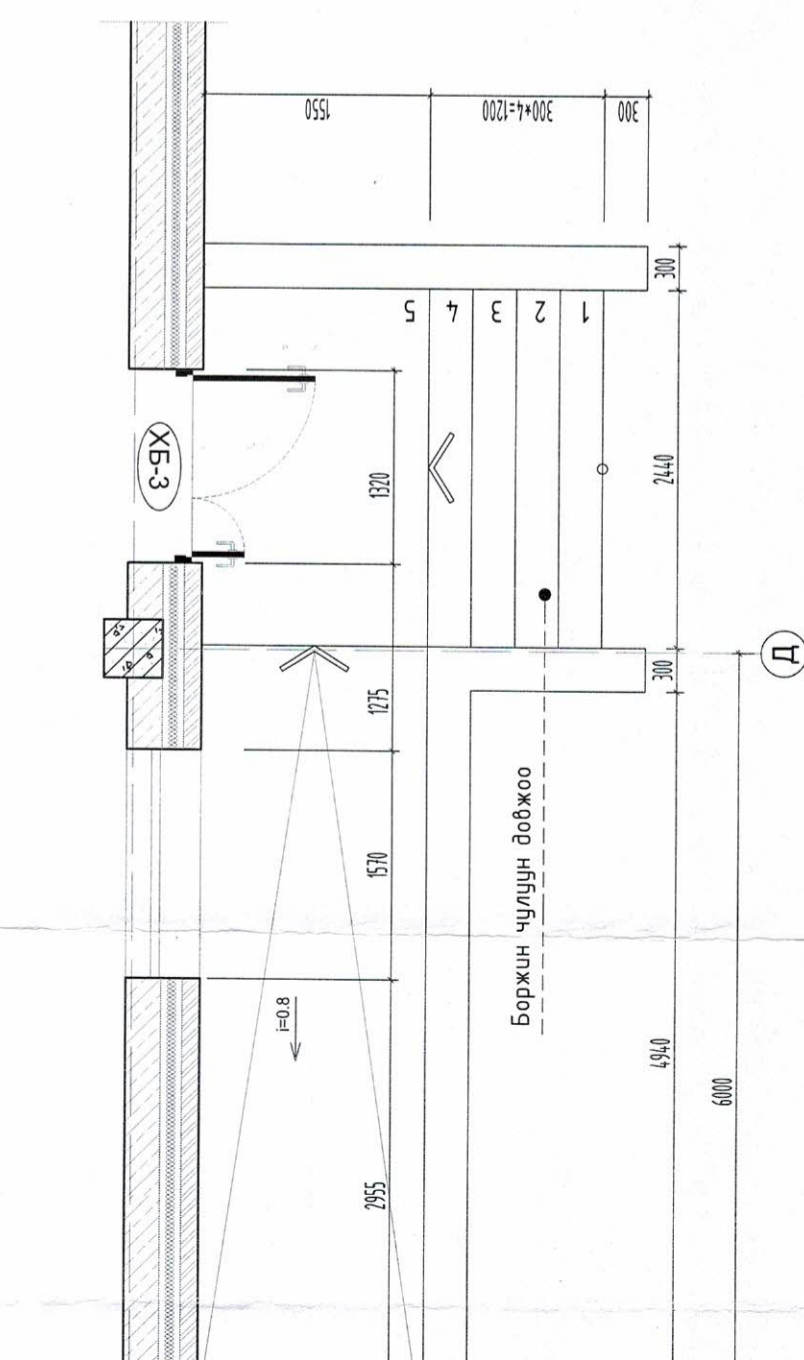
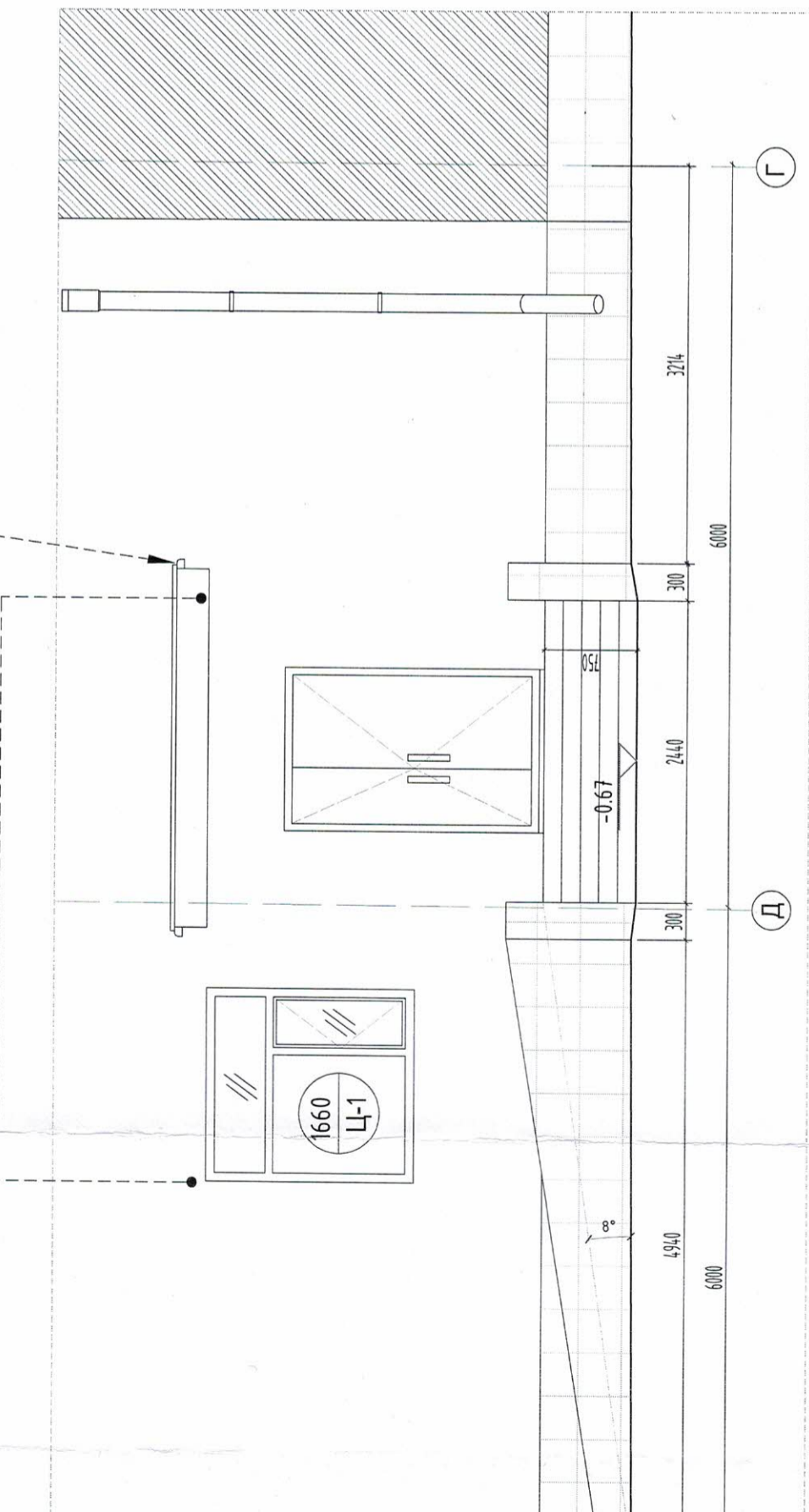
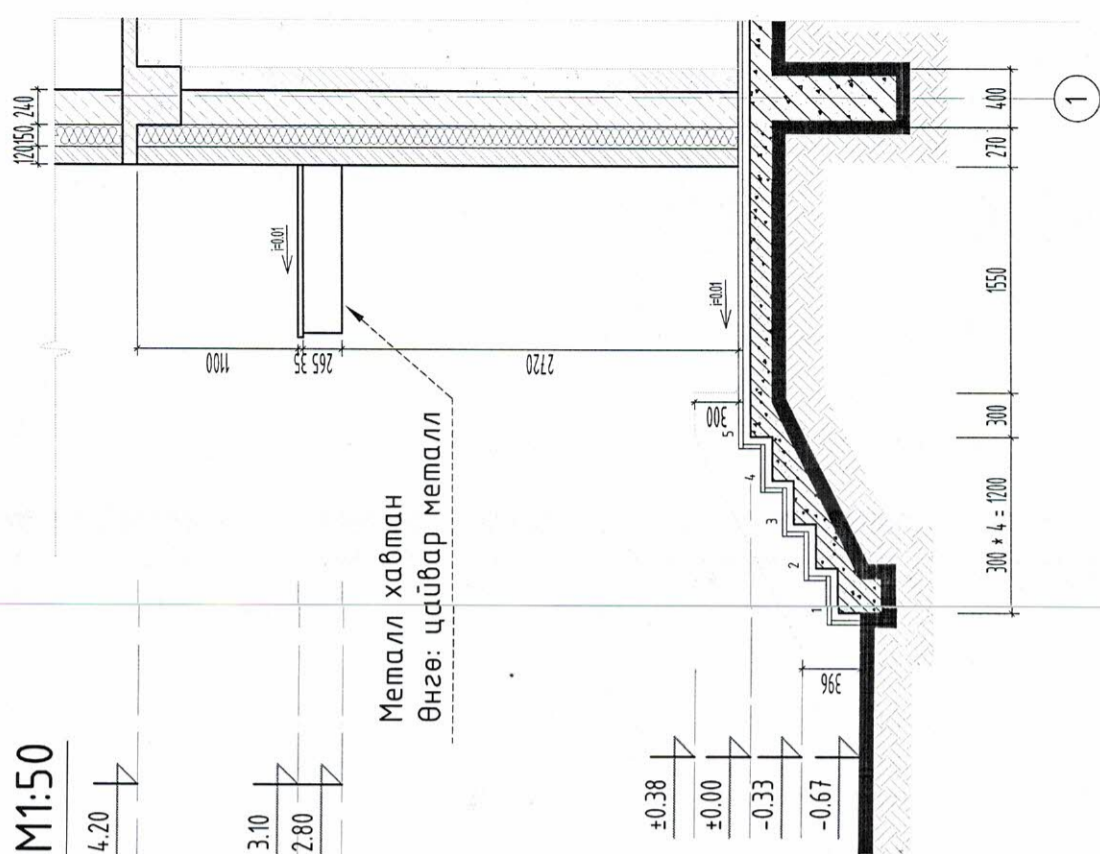

- ХАНЫН ТЭМДЭГЛЭГЭЭ
- Цутгамал төмөр бетон
 - Хөнгөн блок
 - Тоосго
 - Дулаалга / хөөсөнцөр/

Сайт-09-11

Үе шам: Ажлын зураг



"ХАРШ ПРОЖЕКТ" ХХК

Гарын үсэг	Нэр
Архитектор	Т.Энхжаргал
Гүйцэтгэсэн	Т.Энхжаргал
Шалгасан	Д.Чинмаг



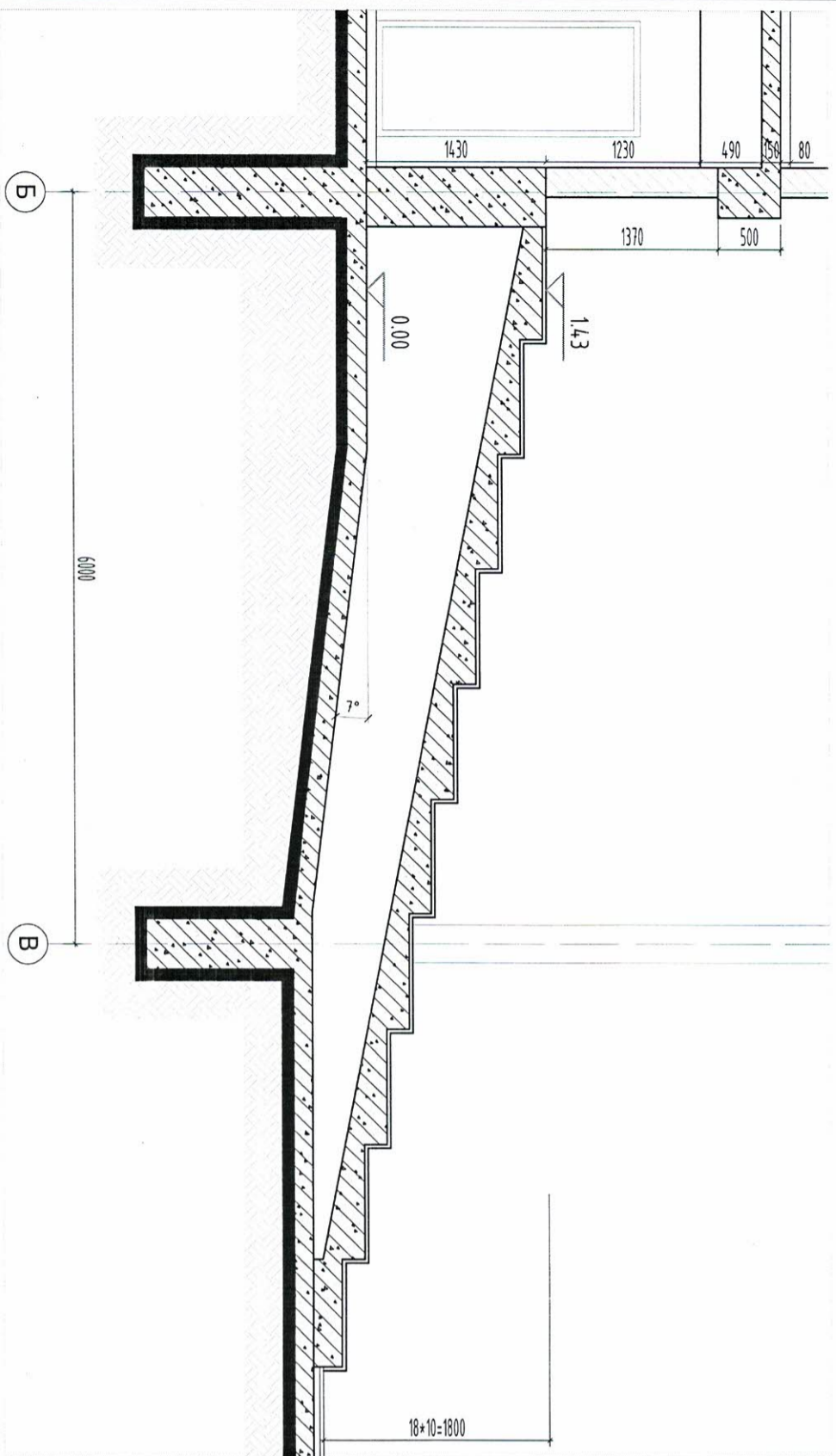

Дорноговь аймаг, Дэлгэрэх сум, 4-р баг
320 ХҮНИЙ СУУДАЛТАЙ СОЁЛЫН
ТӨВИЙН БАРИЛГА

Хэсэгчилсэн байгуулалт	
Масштаб: М1:50	Хуудас: 31
ЭГ Шифр: ХП-16/23	ТТ Шифр:
	Огноо: 2023

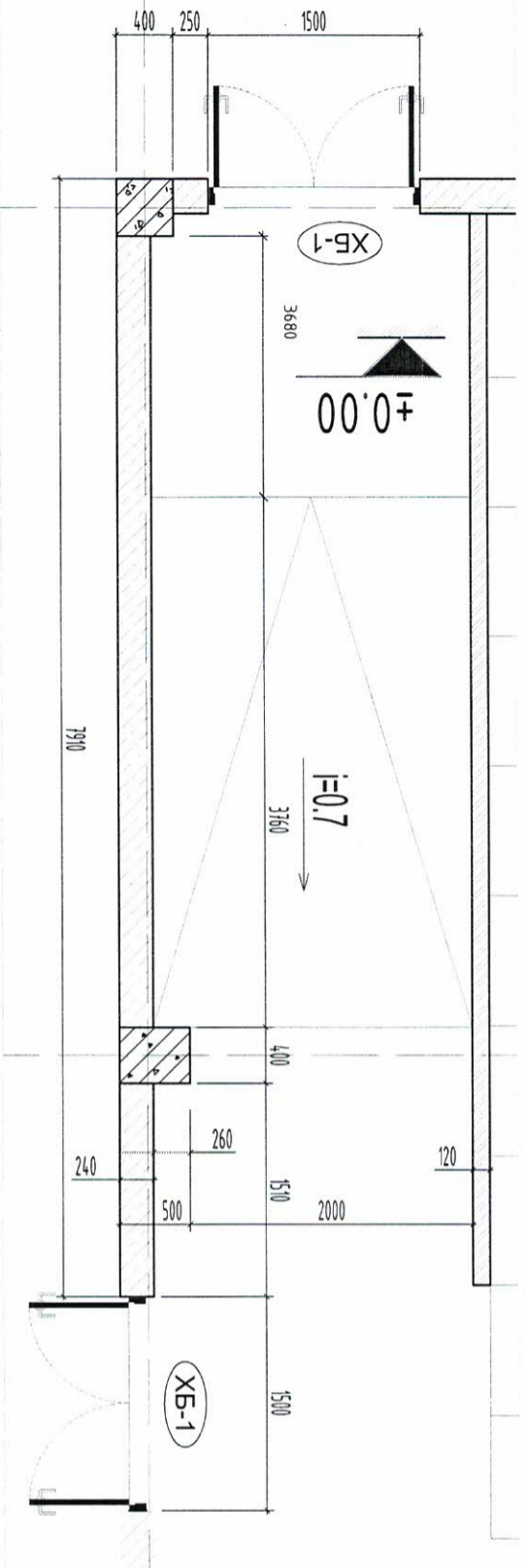

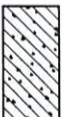
Байгууламт. М1:50



- ХАНЫН ТЭМДЭГЛЭГЭЭ**
-  Цутгамал төмөр бетон
 -  Хөнгөн блок
 -  Тоосго
 -  Дулаалга /хөөсөнцөр/

Handwritten signature and date: 2023.09.11

Үе шат: Ажлын зураг		"ХАРШ ПРОЖЕКТ" ХХК	
Клиент:	Гарын үсэг	Нэр	
Архитектор:	<i>Handwritten signature</i>	Т.Энхжаргал	
Гүйцэтгэсэн:	<i>Handwritten signature</i>	Т.Энхжаргал	
Шалгарсан:	<i>Handwritten signature</i>	Д.Чингес	
Дорноговь аймаг, Дэлгэрэх сум, 4-р баг			
ЭЗО ХҮНИЙ СУУДАЛТАЙ СОЁЛЫН			
ТӨВИЙН БАРИЛГА			
Нүүр талын хандны чимэглэл			
Масштаб:	Зургийн дугаар:	Хурдас:	
М1:50	БА-23	31	
ЕГ Шифр:	ТГ Шифр:	Огноо:	
ХП-16/23		2023	

1. 2 3 4 5 6 7 8 9

1-Р ДАВХРЫ

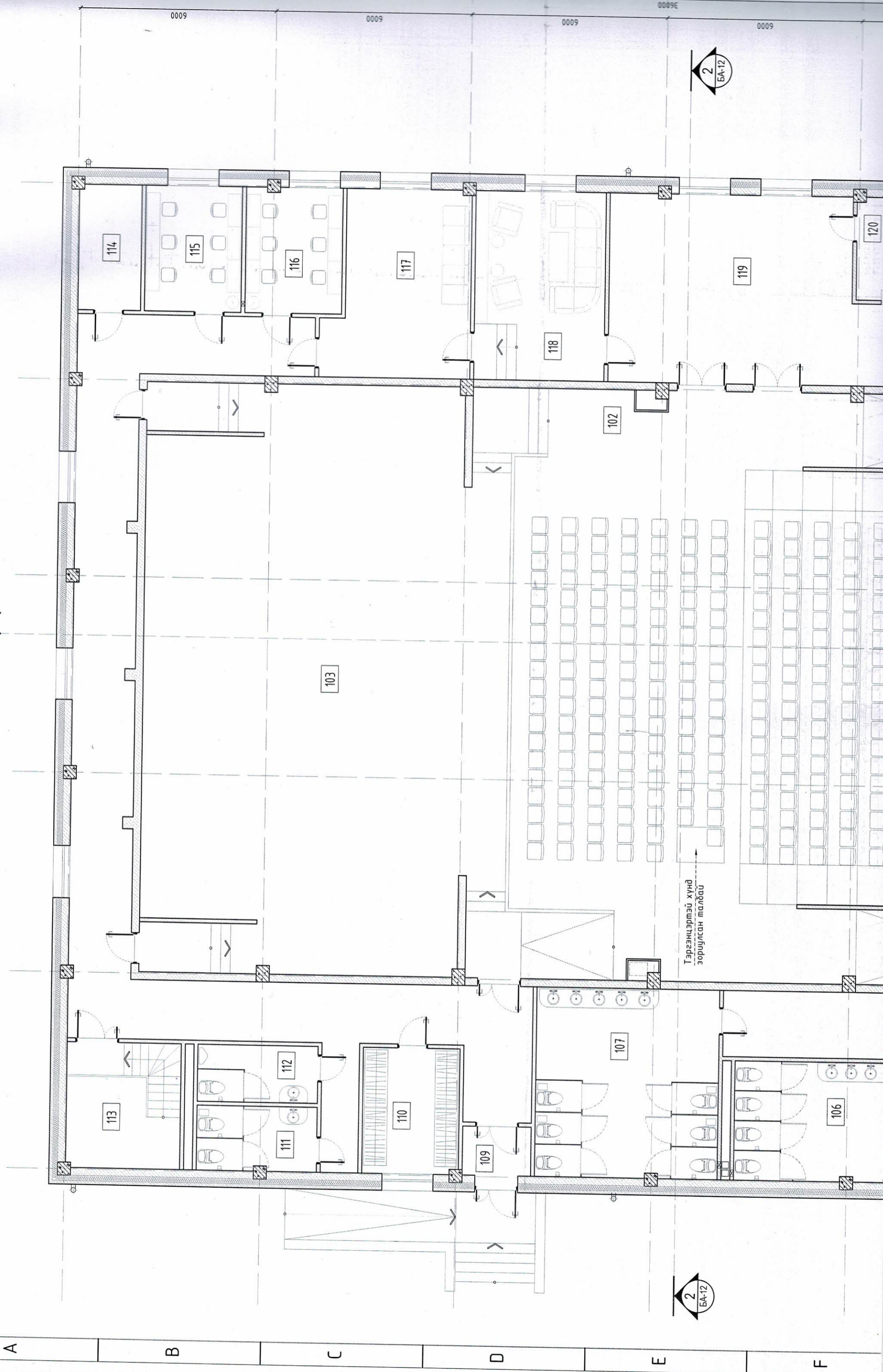

1-Р ДАВХРЫН ТЕХНОЛОГИЙН БАЙГУУЛАЛТ. М1:100

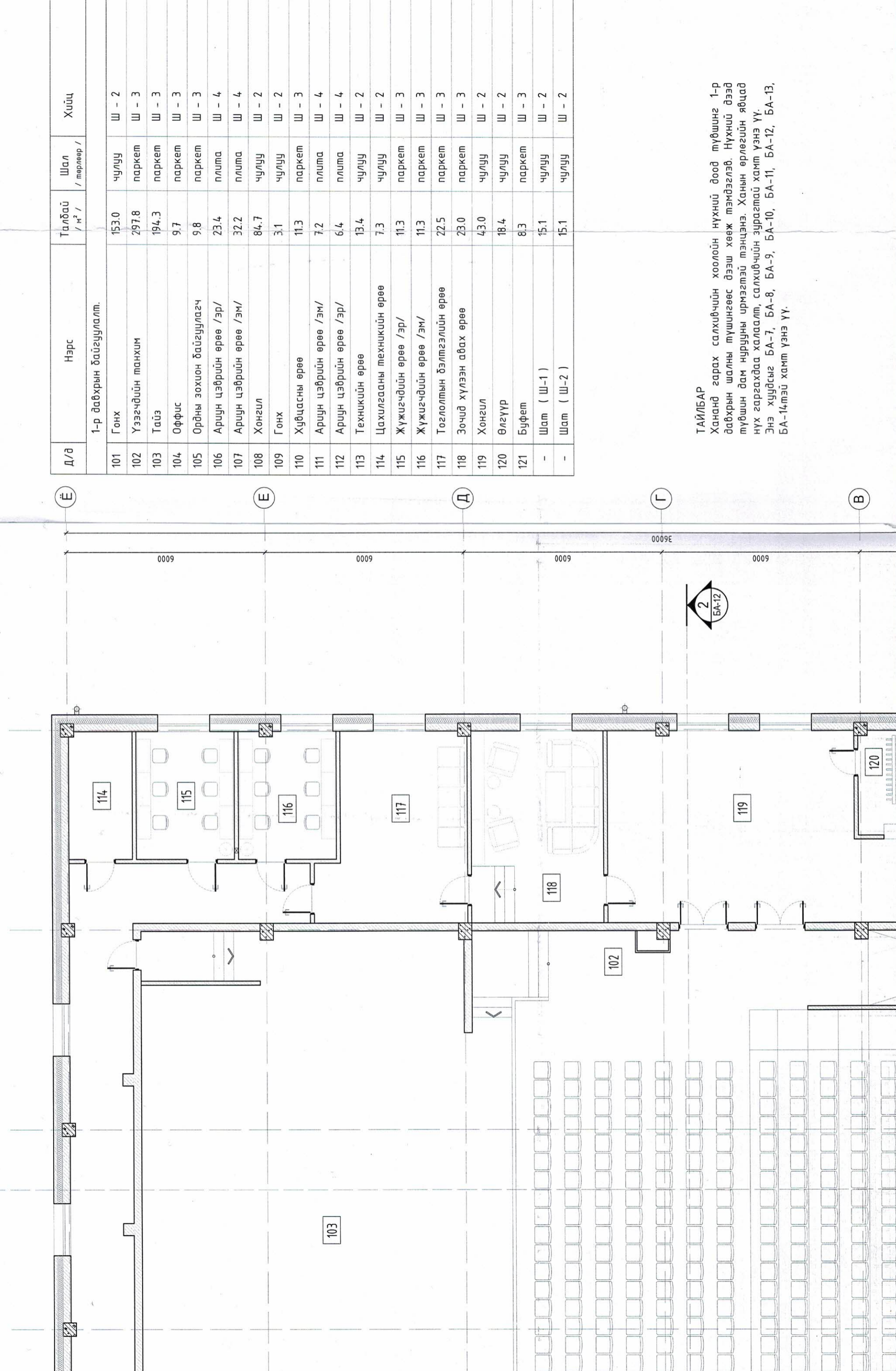

Д/а	Нэрс	Талбай / м² /	Шал / төрлөөр /	Хүйц
1-р давхрын байгуулалт.				
101	Гонх	153.0	чулуу	Ш - 2
102	Үзэгчдийн танхим	297.8	паркет	Ш - 3
103	Тайз	194.3	паркет	Ш - 3
104	Оффис	9.7	паркет	Ш - 3
105	Ордны зохион байгуулагч	9.8	паркет	Ш - 3
106	Ариун цэврийн өрөө /эр/	23.4	плита	Ш - 4
107	Ариун цэврийн өрөө /эм/	32.2	плита	Ш - 4
108	Хонгил	84.7	чулуу	Ш - 2
109	Гонх	3.1	чулуу	Ш - 2
110	Хувцасны өрөө	11.3	паркет	Ш - 3
111	Ариун цэврийн өрөө /эм/	7.2	плита	Ш - 4
112	Ариун цэврийн өрөө /эр/	6.4	плита	Ш - 4
113	Техникийн өрөө	13.4	чулуу	Ш - 2
114	Цахилгааны техникийн өрөө	7.3	чулуу	Ш - 2
115	Жүжигчдийн өрөө /эр/	11.3	паркет	Ш - 3
116	Жүжигчдийн өрөө /эм/	11.3	паркет	Ш - 3
117	Тоглолтын бэлтгэлийн өрөө	22.5	паркет	Ш - 3
118	Зочид хүлээн авах өрөө	23.0	паркет	Ш - 3
119	Хонгил	43.0	чулуу	Ш - 2
120	Өлгүүр	18.4	чулуу	Ш - 2
121	Буфет	8.3	паркет	Ш - 3
-	Шам (Ш-1)	15.1	чулуу	Ш - 2
-	Шам (Ш-2)	15.1	чулуу	Ш - 2

ТАЙЛБАР
 Хананд гарах салхибчийн хоолойн нүхний доод түвшинг 1-р давхрын шалны түвшингөөс дээш хөөж тэмдэглэв. Нүхний дээд түвшин дам нурууны ирмэгтэй тэнцэнэ. Хананы өрлөгийн явцад нүх гаргахдаа халаалт, салхибчийн зурагтай хамт үзнэ үү.
 Энэ хуудсыг БА-7, БА-8, БА-9, БА-10, БА-11, БА-12, БА-13, БА-14-тэй хамт үзнэ үү.

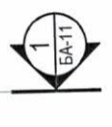
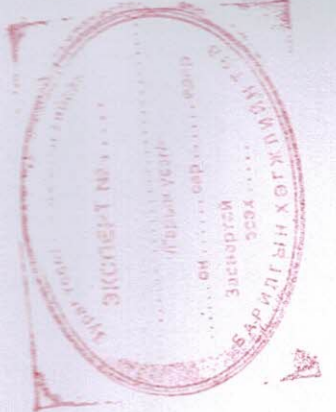

Тэргэцээртэй хүнд зориулсан талбай

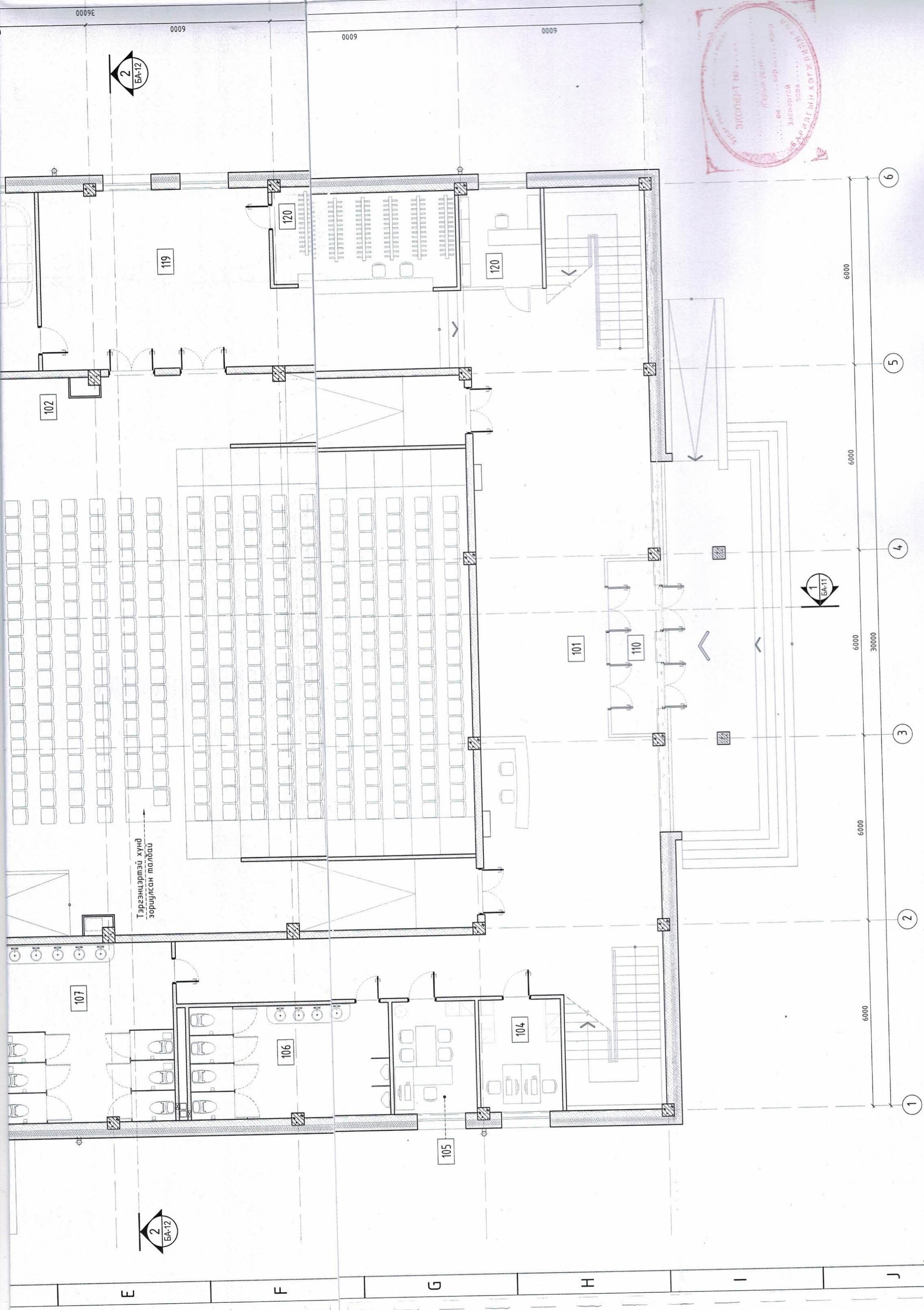

0009E

0009

0009

0009

6000

6000

6000

6000

6000

30000

6

5

4

3

2

1

E

F

G

H

I

J

102

119

120

120

101

110

107

106

104

105

ТАЙЛБАР

Хананд гарах салхивчийн хоолойн нүхний доод түвшинг 1-р давхрын шалны түвшингөөс дээш хөөж тэмдэглэв. Нүхний дээд түвшин дам нурууны ирмэгтэй тэнцэнэ. Ханын өргөлийн явцад нүх гаргахдаа халаалт, салхивчийн зурагтай хамт үзнэ үү. Энэ хуудсыг БА-7, БА-8, БА-9, БА-10, БА-11, БА-12, БА-13, БА-14тэй хамт үзнэ үү.

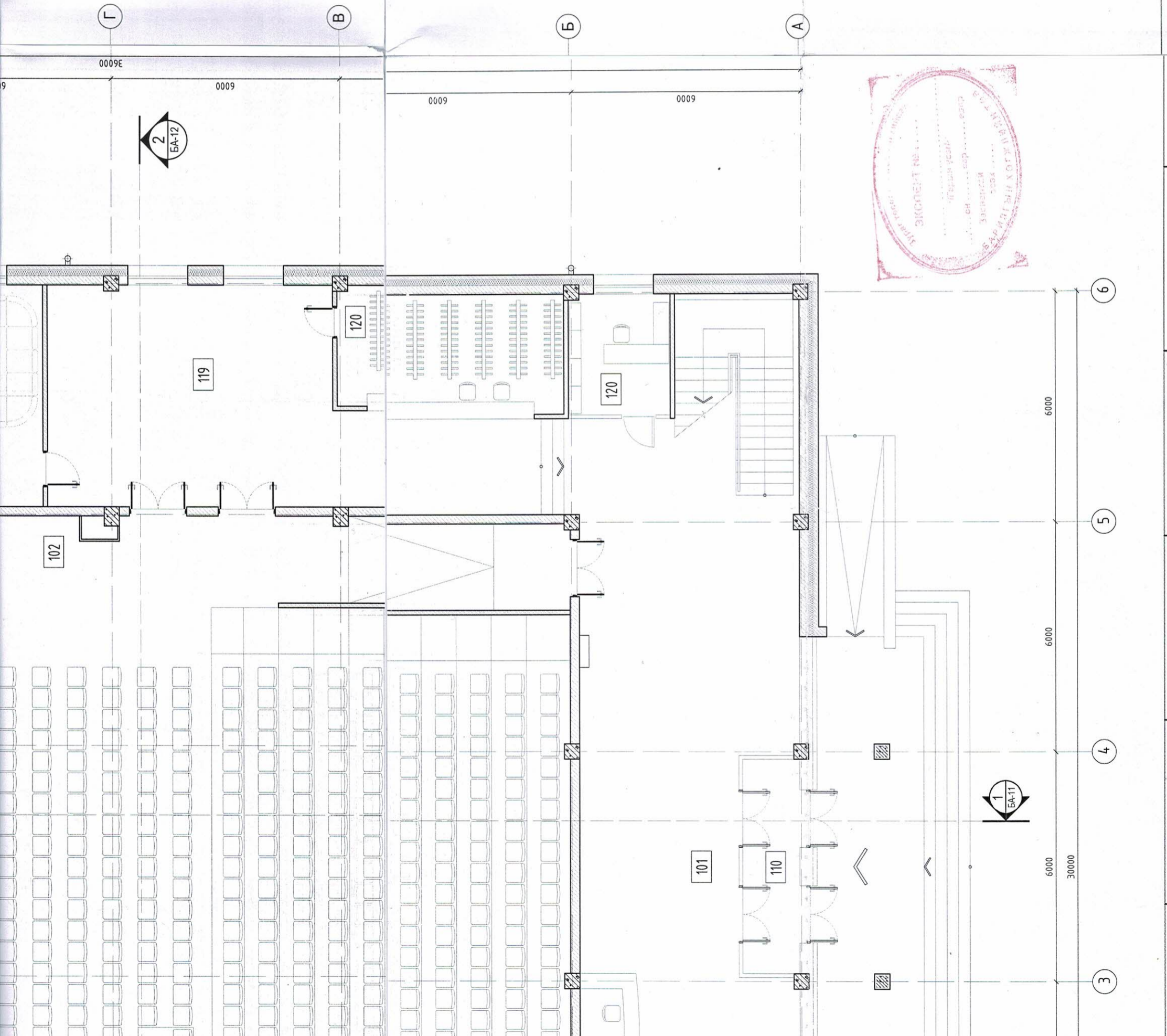

Үе шал: Ажлын зураг



"ХАРШ ПРОЖЕКТ" ХХК

Архитектор	Гарын үсэг	Нэр
Гүйцэтгэгч	<i>[Signature]</i>	Т.Энхжаргал
Шалгасан	<i>[Signature]</i>	Т.Энхжаргал
Дорноговь аймаг, Дэлгэрэх сум, 4-р баг 320 ХҮНИЙ СУУДАЛТАЙ СОЁЛЫН ТӨВИЙН БАРИЛГА		
1-р давхрын технологийн байгуулалт		
Масштаб: М1:100	Зургийн дугаар: БА-24	Хуудас: 31
ЕГ Шифр: ХП-16/23	ТГ Шифр:	Огноо: 2023

1

2

3

4

5

6

7

8

9

2-Р ДАВХРЫН ТЕХ

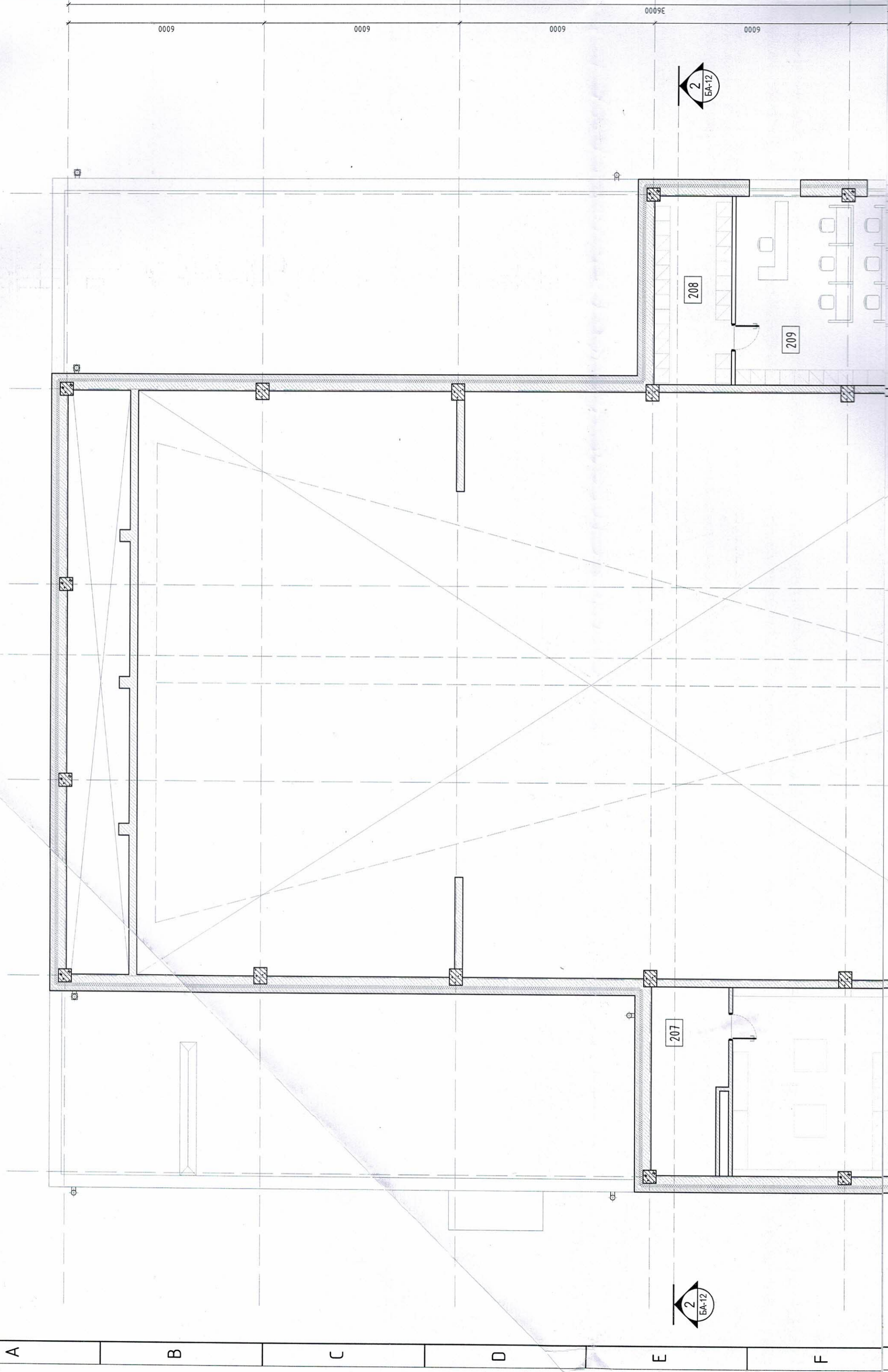

A

B

C

D

E

F

0009

0009

0009

0009

0009

2
BA-12

1
BA-11

2
BA-12

208

209

207

2-Р ДАВХРЫН ТЕХНОЛОГИЙН БАЙГУУЛАЛТ. М1:100

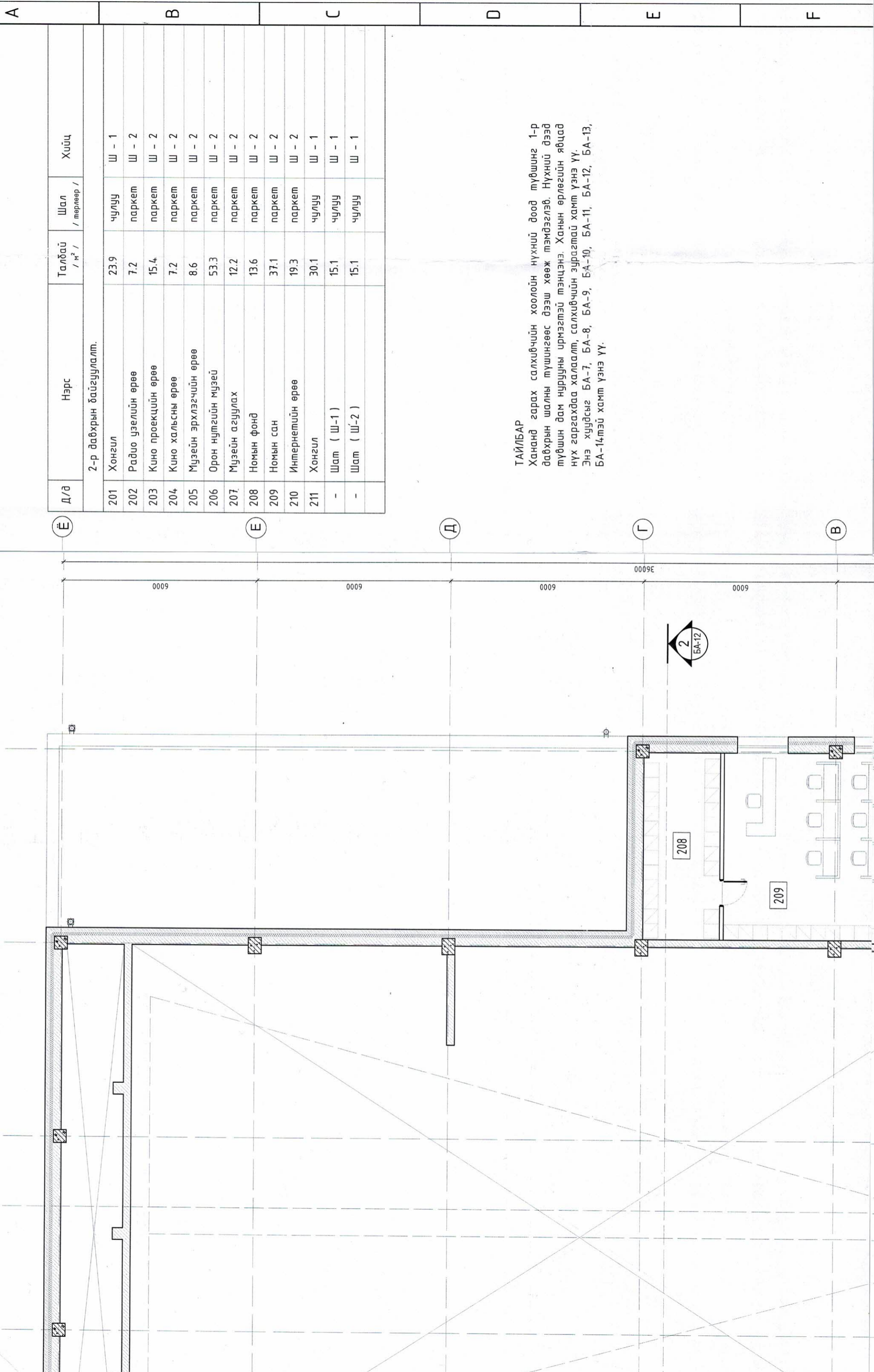

Д/а	Нэрс	Талбай / м² /	Шал / төрлөөр /	Хүйц
2-р давхрын байгуулалт.				
201	Хонгил	23.9	чулуу	Ш - 1
202	Радио үзэлийн өрөө	7.2	паркет	Ш - 2
203	Кино проекцийн өрөө	15.4	паркет	Ш - 2
204	Кино хальсны өрөө	7.2	паркет	Ш - 2
205	Музейн эрхлэгчийн өрөө	8.6	паркет	Ш - 2
206	Орон нутгийн музей	53.3	паркет	Ш - 2
207	Музейн агуулах	12.2	паркет	Ш - 2
208	Номын фонд	13.6	паркет	Ш - 2
209	Номын сан	37.1	паркет	Ш - 2
210	Интернетийн өрөө	19.3	паркет	Ш - 2
211	Хонгил	30.1	чулуу	Ш - 1
-	Шамт (Ш-1)	15.1	чулуу	Ш - 1
-	Шамт (Ш-2)	15.1	чулуу	Ш - 1

ТАЙЛБАР

Хананд гарах салхибчийн хоолойн нүхний доод түвшинг 1-р давхрын шалны түвшингээс дээш хөөж тэмдэглэв. Нүхний дээд түвшин дам нурууны ирмэгтэй тэнцэнэ. Ханын өрлөгийн явцад нүх гаргахдаа халаалт, салхибчийн зурагтай хамт үзнэ үү. Энэ хуудсыг БА-7, БА-8, БА-9, БА-10, БА-11, БА-12, БА-13, БА-14тэй хамт үзнэ үү.

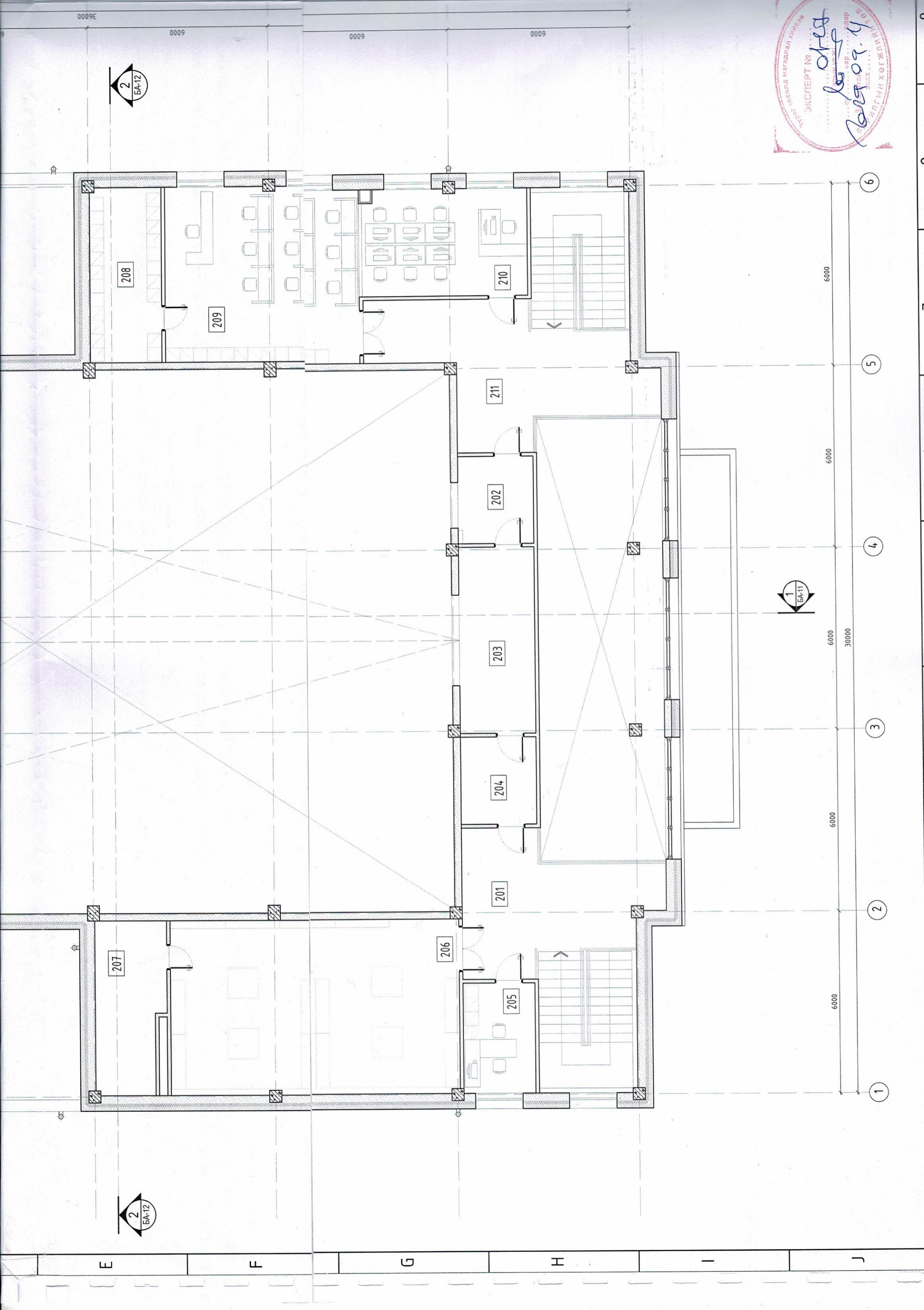

2
BA-12

1
BA-11

2
BA-12

E

F

G

H

I

J

208

209

210

211

202

203

204

201

207

206

205

6000

6000

6000

30000

6000

6000

6

5

4

3

2

1

түвшин дам нурууны ирмэгтэй тэнцэнэ. Ханын өрлөгийн явцад нүх гаргахдаа халсалт, салхибчийн зурагтай хамт үзнэ үү. Энэ хуудсыг БА-7, БА-8, БА-9, БА-10, БА-11, БА-12, БА-13, БА-14тэй хамт үзнэ үү.

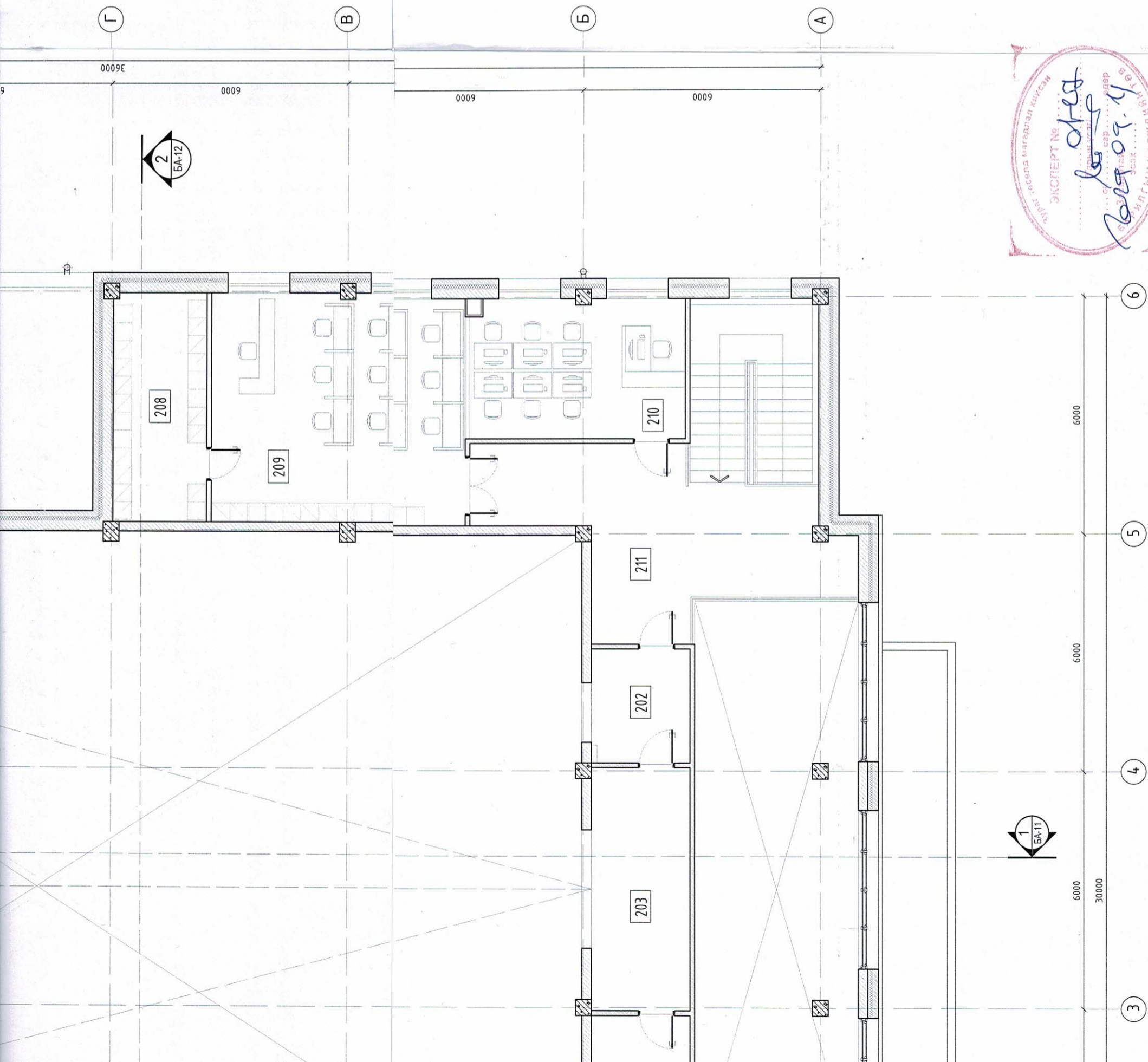

Үе шат: Ажлын зураг



"ХАРИШ ПРОЖЕКТ" ХХК

Гарын үсэг	Нэр
<i>[Signature]</i>	Т.Энхжаргал
Архитектор	Т.Энхжаргал
Гүйцэтгэгч	Т.Энхжаргал
Шалгасан	Ц.Мөнхсайхан

Дорноговь аймаг, Дэлгэрэх сум, 4-р баг
320 ХҮНИЙ СУУДАЛТАЙ СОЁЛЫН
ТӨВИЙН БАРИЛГА

2-р давхрын технологийн байгуулалт

Масштаб:	Зургийн дугаар:	Хуудас:
М1:100	БА-25	31
ЕГ Шифр:	ТГ Шифр:	Огноо:
ХП-16/23		2023