

Сэжмэй рөөлөгч  
408м, 023к8

Сэжмэй рөөлөгч  
408м, 023к8

1\* 1 2 3

1 2 3 4 5 6

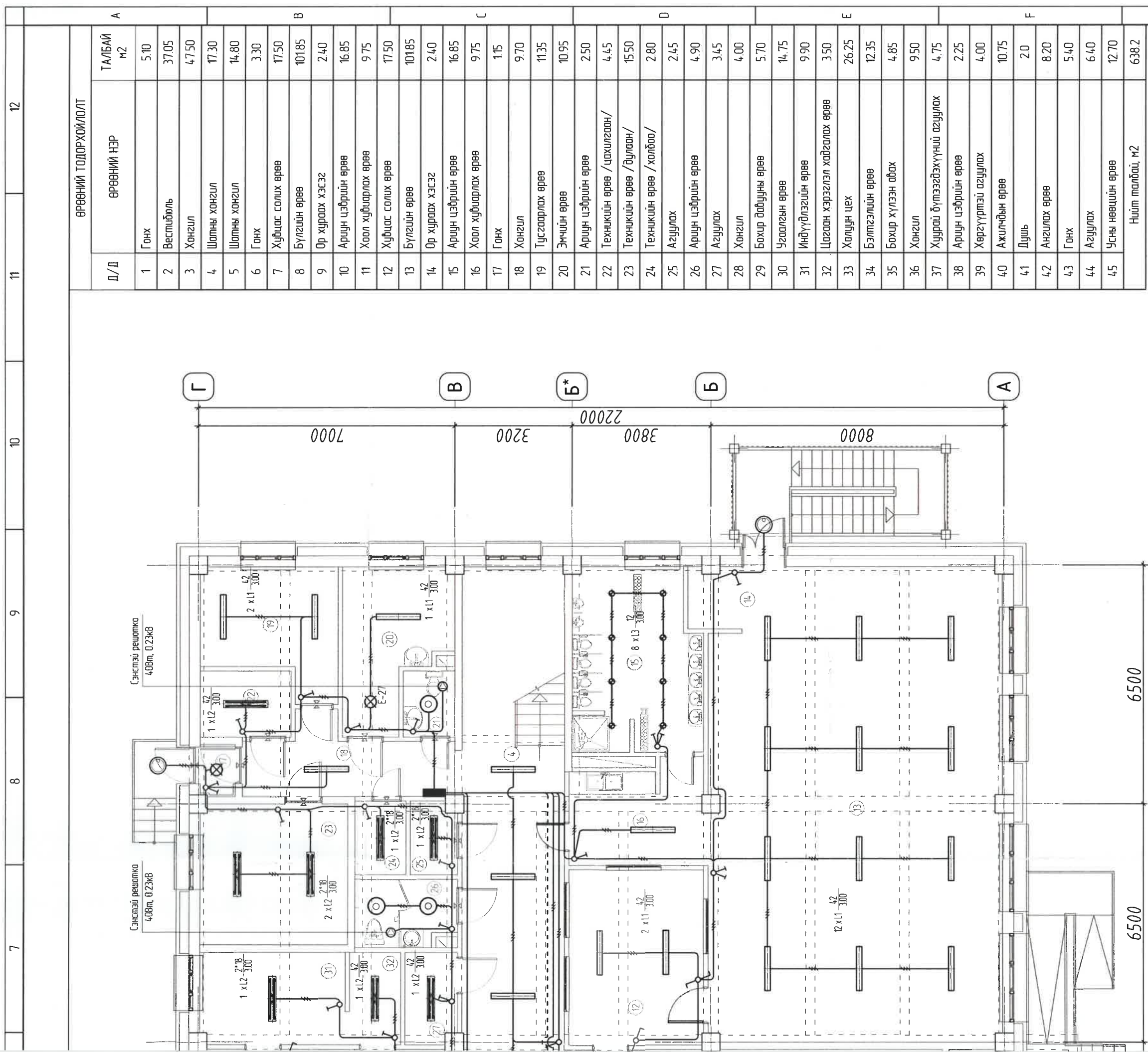

ӨРӨВНИЙ ТОДОРХОЙЛОЛТ		ТАЛБАЙ м2
1	Гонх	5.10
2	Вестибюль	37.05
3	Хонгил	47.50
4	Шатны хонгил	17.30
5	Шатны хонгил	14.80
6	Гонх	3.30
7	Хуфцас солих өрөө	17.50
8	Бүлгийн өрөө	101.85
9	Ор хураах хэсэг	2.40
10	Ариун цэврийн өрөө	16.85
11	Хаал хувиарлах өрөө	9.75
12	Хуфцас солих өрөө	17.50
13	Бүлгийн өрөө	101.85
14	Ор хураах хэсэг	2.40
15	Ариун цэврийн өрөө	16.85
16	Хаал хувиарлах өрөө	9.75
17	Гонх	1.15
18	Хонгил	9.70
19	Тусгаарлах өрөө	11.35
20	Эмчийн өрөө	10.95
21	Ариун цэврийн өрөө	2.50
22	Техникийн өрөө /цахилгаан/	4.45
23	Техникийн өрөө /дулаан/	15.50
24	Техникийн өрөө /холбоо/	2.80
25	Агуулах	2.45
26	Ариун цэврийн өрөө	4.90
27	Агуулах	3.45
28	Хонгил	4.00
29	Бохир дабууны өрөө	5.70
30	Угаалгын өрөө	14.75
31	Индүүдлэгийн өрөө	9.90
32	Цагаан хэрэглэл хадгалах өрөө	3.50
33	Халуун цех	26.25
34	Бэлтгэлийн өрөө	12.35
35	Бохир хүлээн авах	4.85
36	Хонгил	9.50
37	Хуурай бүтээгдэхүүний агуулах	4.75
38	Ариун цэврийн өрөө	2.25
39	Хөргүүртэй агуулах	4.00
40	Ажилчдын өрөө	10.75
41	Душ	2.0
42	Ангилах өрөө	8.20
43	Гонх	5.40
44	Агуулах	6.40
45	Усны нөөцийн өрөө	12.70
Нийт талбай, м2		638.2

ЗӨВШӨӨРӨЛЦСӨН		Улаанбаатар хот, Баянзүрх дүүрэг, 11-р хороо 100 ХҮҮХДИЙН ЦЭЦЭРЛЭГ /64-р цэцэрлэгийн өргөтгөл/ 1-р давхарын дотор гэрээтүүлийн байгуулалт		Үе шат:
БА	Г. Ихбаяр	Инженер	ЕГ шийрэг	А.3
ББ	Г. Анхбаяр	Ц.Энхбаяр	ЭЖК-2024/01	Огноо
ХАС	И. Золзаяа	Ц.Энхбаяр	ТГ шийрэг	2024-02
ЦБУ	Б. Заяагзтах	Ц.Цэрэнпил		Бүх хуудас
ХД	Д. Ариунжин			ДГ-1
		Шалгасан		21



7 8 9 10 11 12

4 5 6 7 8 9 10 11 12

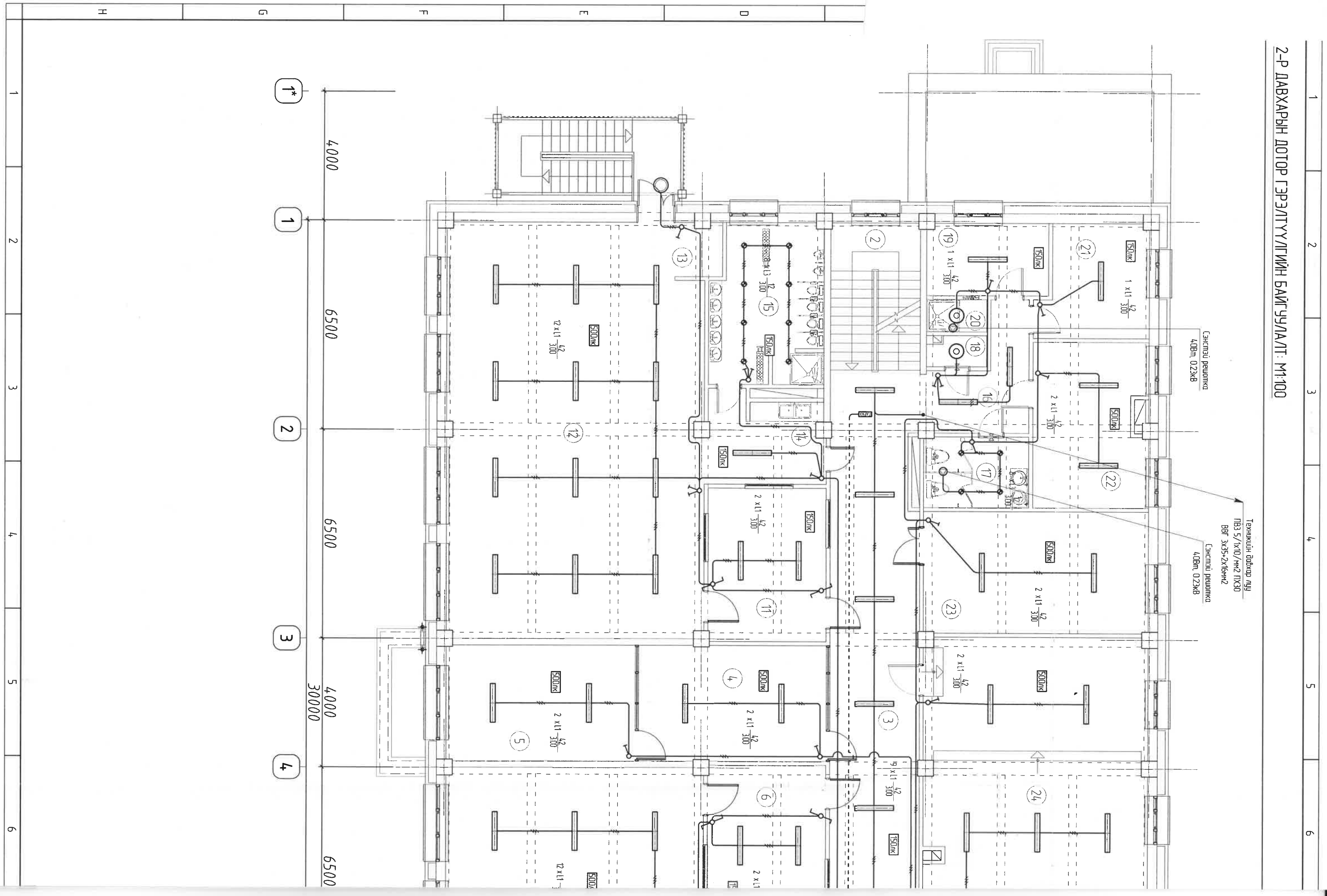

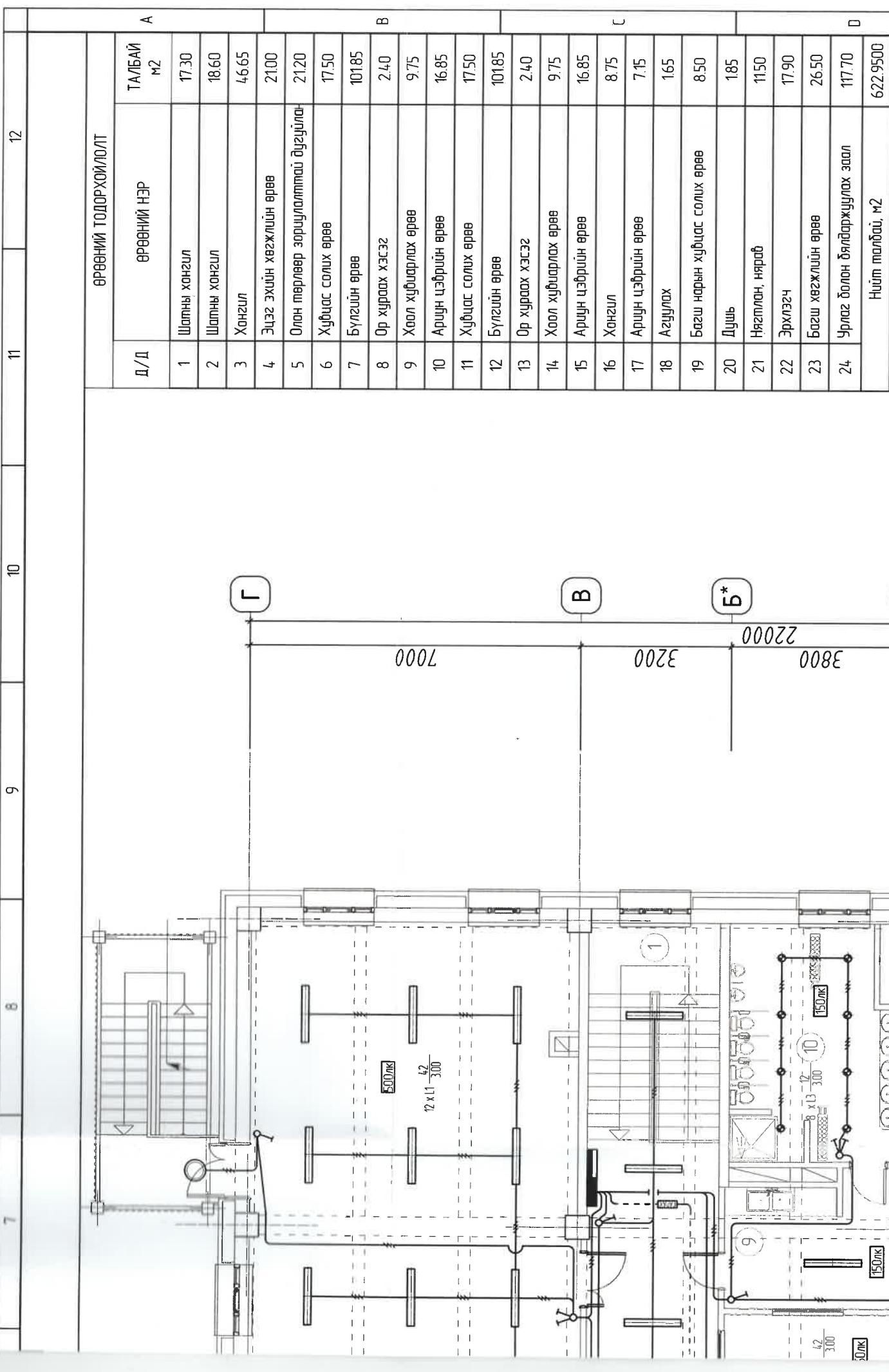

ӨРӨӨНИЙ ТОДОРХОЙЛОЛТ		ТАЛБАЙ м2
Д/Д	ӨРӨӨНИЙ НЭР	
1	Шатны хангил	17.30
2	Шатны хангил	18.60
3	Хангил	46.65
4	Эцэг эхийн хөвжлийн өрөө	21.00
5	Олон төрлөөр зориулалттай дугуйла	21.20
6	Хуфцас солих өрөө	17.50
7	Бүлгийн өрөө	101.85
8	Ор хураах хэсэг	2.40
9	Хоол хувиарлах өрөө	9.75
10	Ариун цэврийн өрөө	16.85
11	Хуфцас солих өрөө	17.50
12	Бүлгийн өрөө	101.85
13	Ор хураах хэсэг	2.40
14	Хоол хувиарлах өрөө	9.75
15	Ариун цэврийн өрөө	16.85
16	Хангил	8.75
17	Ариун цэврийн өрөө	7.15
18	Агуулах	165
19	Багш нарын хуфцас солих өрөө	8.50
20	Душ	185
21	Нягтлан, няраб	1150
22	Эрхлэгч	17.90
23	Багш хөвжлийн өрөө	26.50
24	Урлаг болон бялдаржуулах заал	117.70
Нийт талбай, м2		622.9500



ЗӨВШӨӨРӨЛЦСӨН		Улаанбаатар хот, Баянзүрх дүүрэг, 11-р хороо 100 ХҮҮХДИЙН ЦЭЦЭРЛЭГ /64-р цэцэрлэгийн өргөтгөл/				2-р давхарын дотор гэрээлүүлгийн байгуулалт		Үе шилт	
БА	Г. Ихбаяр	Инженер	Ц.Энхбаяр	ЕГ Шилэр	Масштаб	М1:100	Огноо:	2024-02	А3
ББ	Г. Анхбаяр	Гүйцэтгэсэн	Ц.Энхбаяр	ТГ Шилэр	Эргэлийн дугаар	ДГ-2	Бүх хуудас:	21	
ХАС	И. Эслэяа	Шалгасан	Ц.Цэрэнпил						
ЦБУ	Б. Зояапогтох								
ХД	Д. Ариунжин								

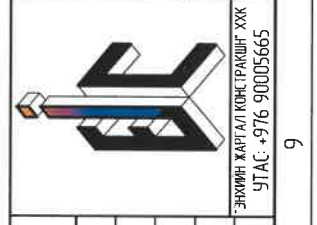



7 8 9 10 11 12

НАРЫН ЦАХИЛГААН ҮҮСГҮҮРИЙН ТӨХӨӨРӨМЖИЙН БАЙГУУЛАЛТ : М1:100

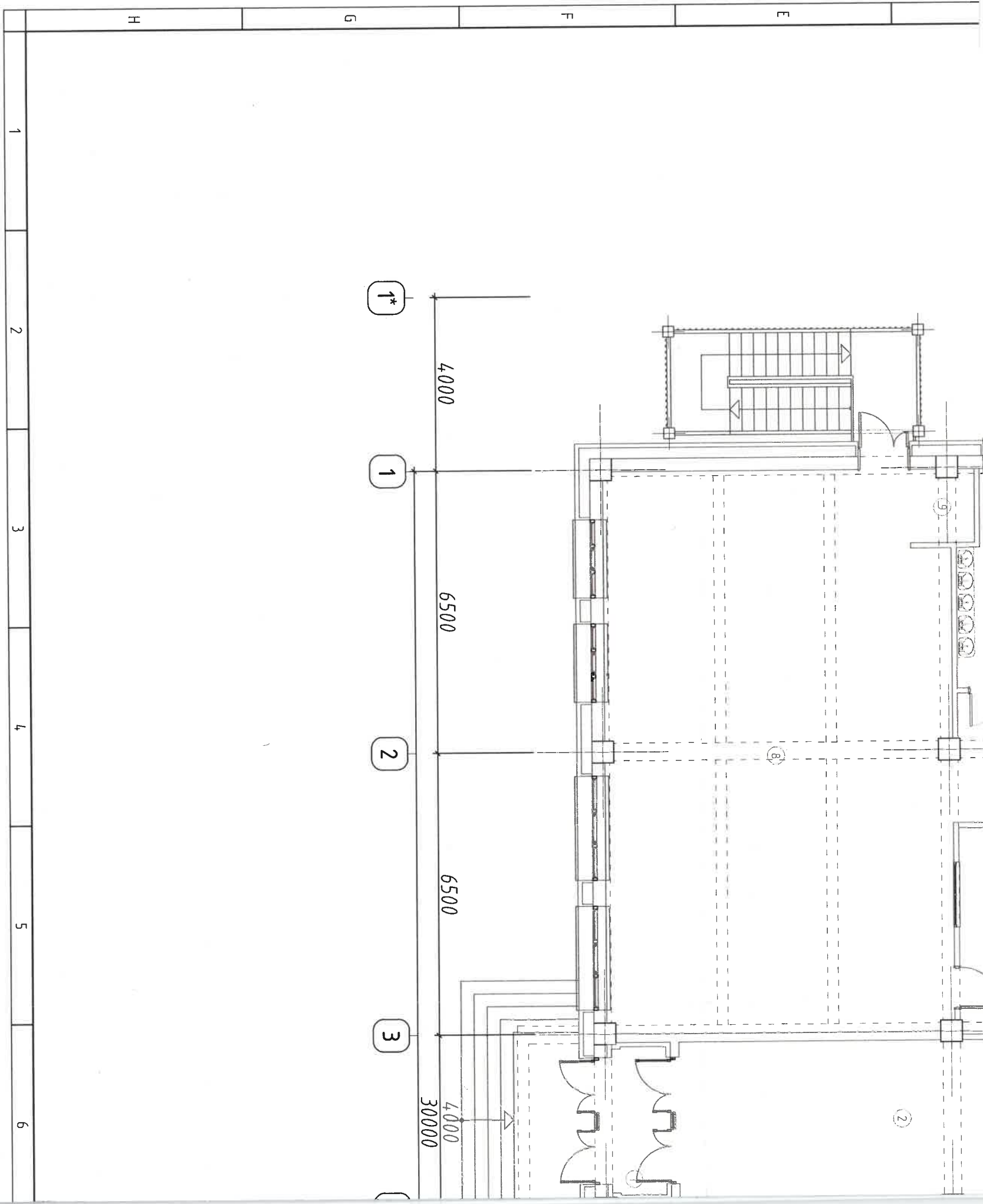
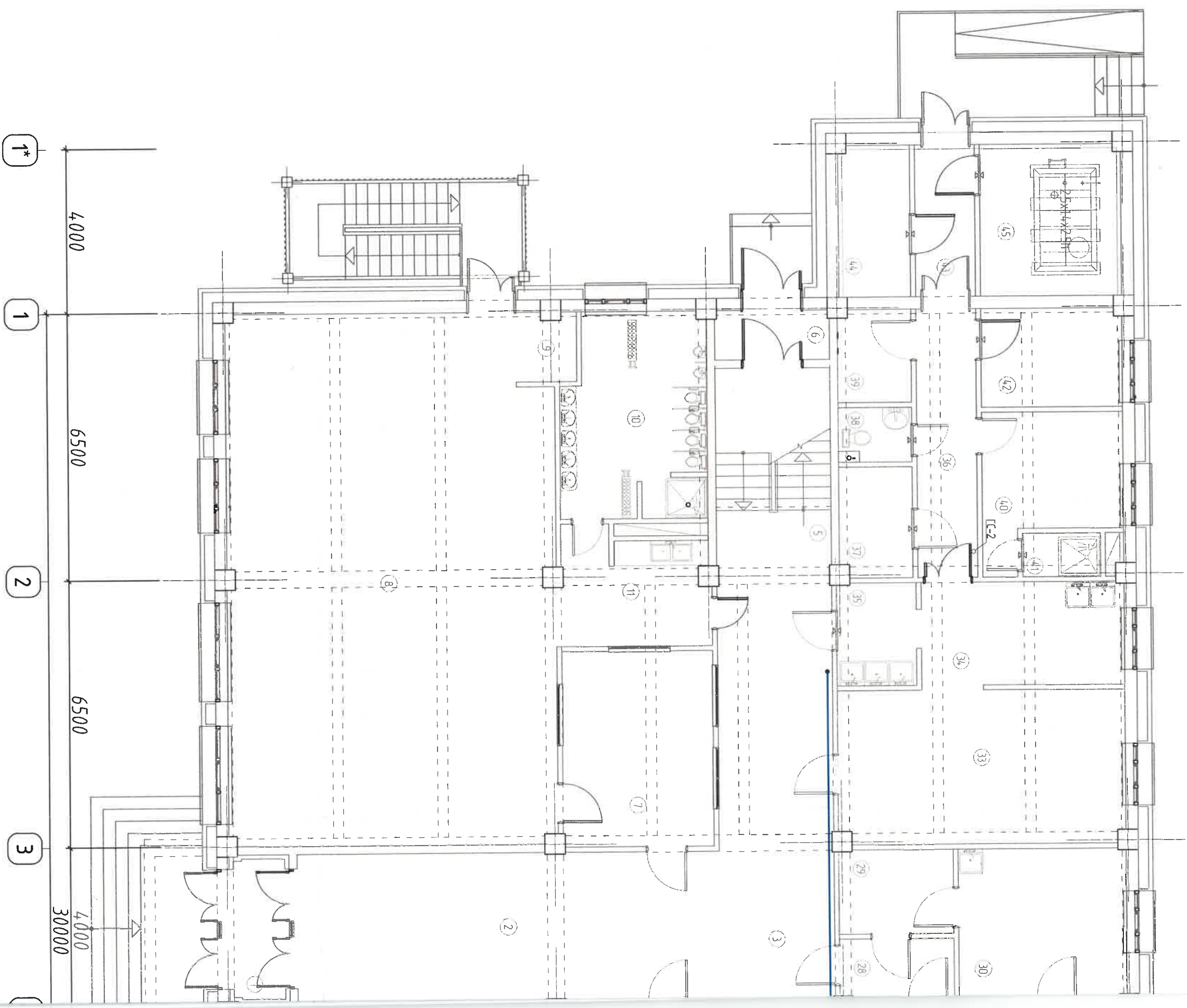
1 2 3 4 5 6

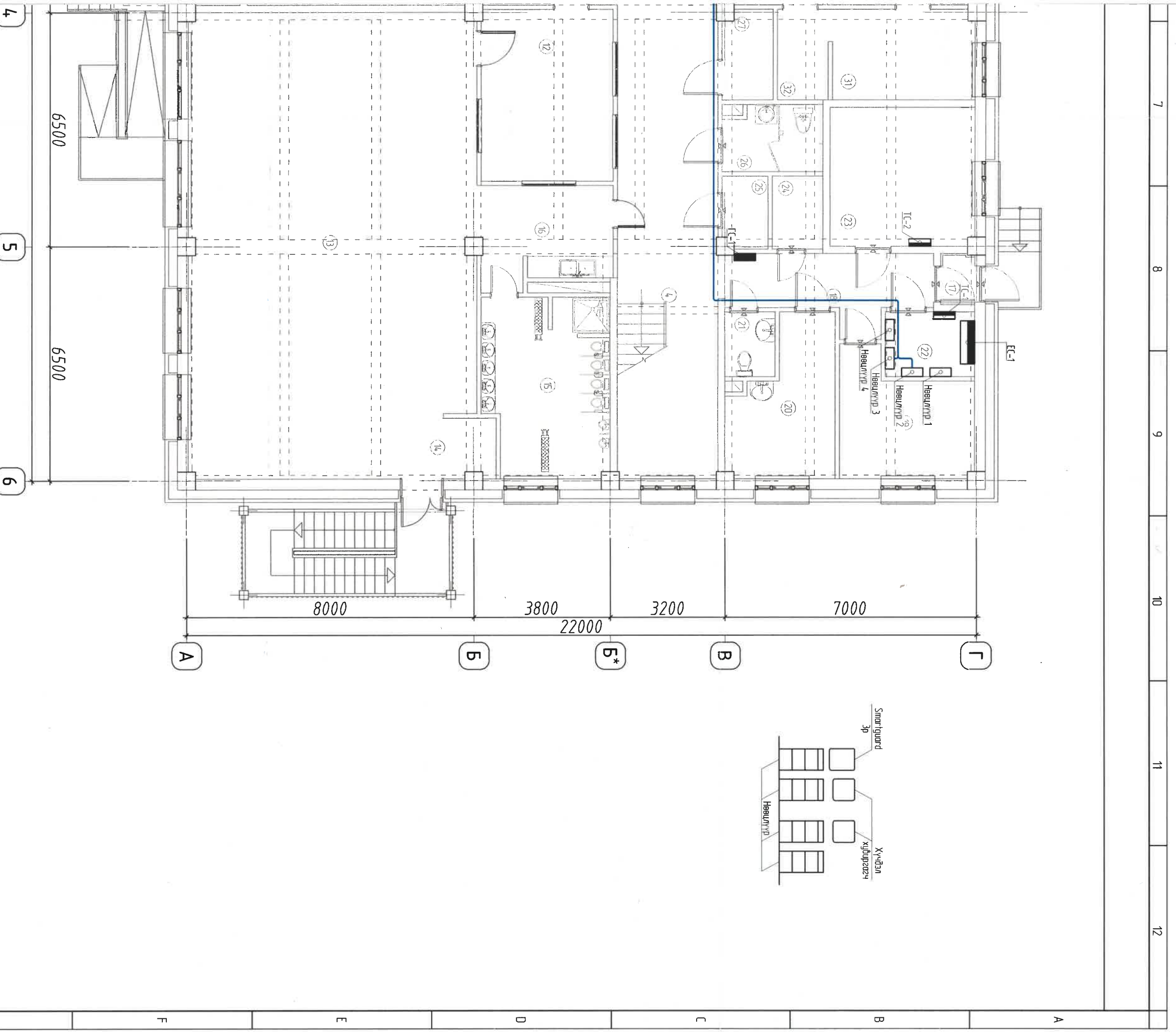



 <p>Энхийн Харгал Констракшн ХХК УТАС: +976 90005665</p>		<p>Улаанбаатар хот, Баянзүрх дүүрэг, 11-р хороо 100 ХУУХИЙН ЦЭЦЭРЛЭГ /64-р ЦЭЦЭРЛЭГИЙН ӨРСӨЛГӨН/</p>		<p>Нарны цахилгаан үүсгүүрийн төхөөрөмжийн байгуулалт</p>		<p>Үе шил: А3</p>	
		Инженер	Ц Энхбаяр	ЕГ Шифр	Масштаб	Огноо	А3
Гүйцэтгэсэн	Ц Энхбаяр	ЭЖК-2024/01	М1:100	2024-02			
Шалгарсан	Ц Цэрэнпил	ТГ Шифр	Эргэлийн дүгээр	Бүх хийгвэрэгч			
			НЦҮ-6				

1

2

3

4

5

6

ТАРНЫ ЗАЙ ХУРААГУУРЫН ХОЛБОЛТ: М1:100

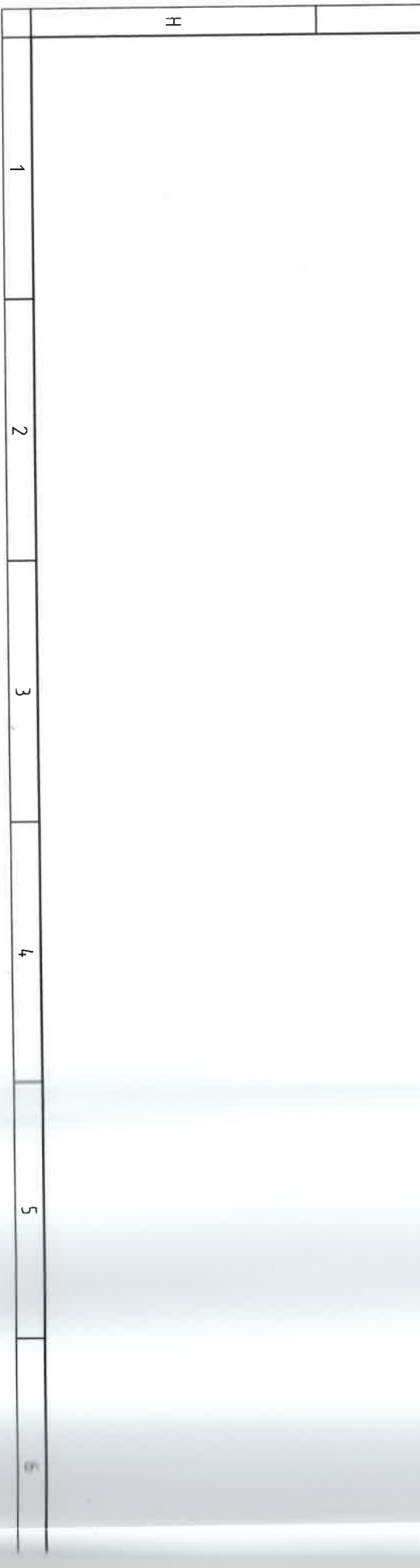
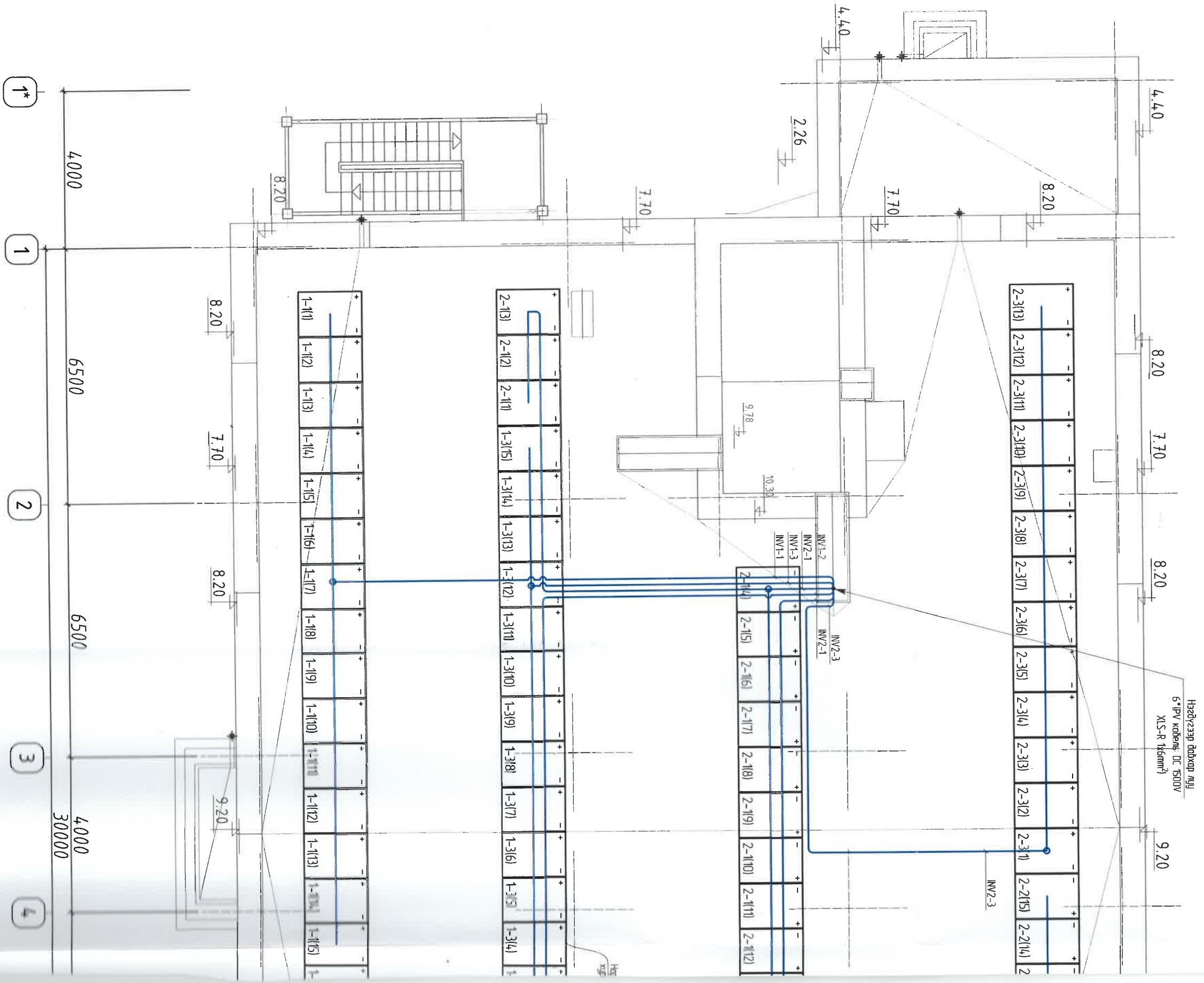

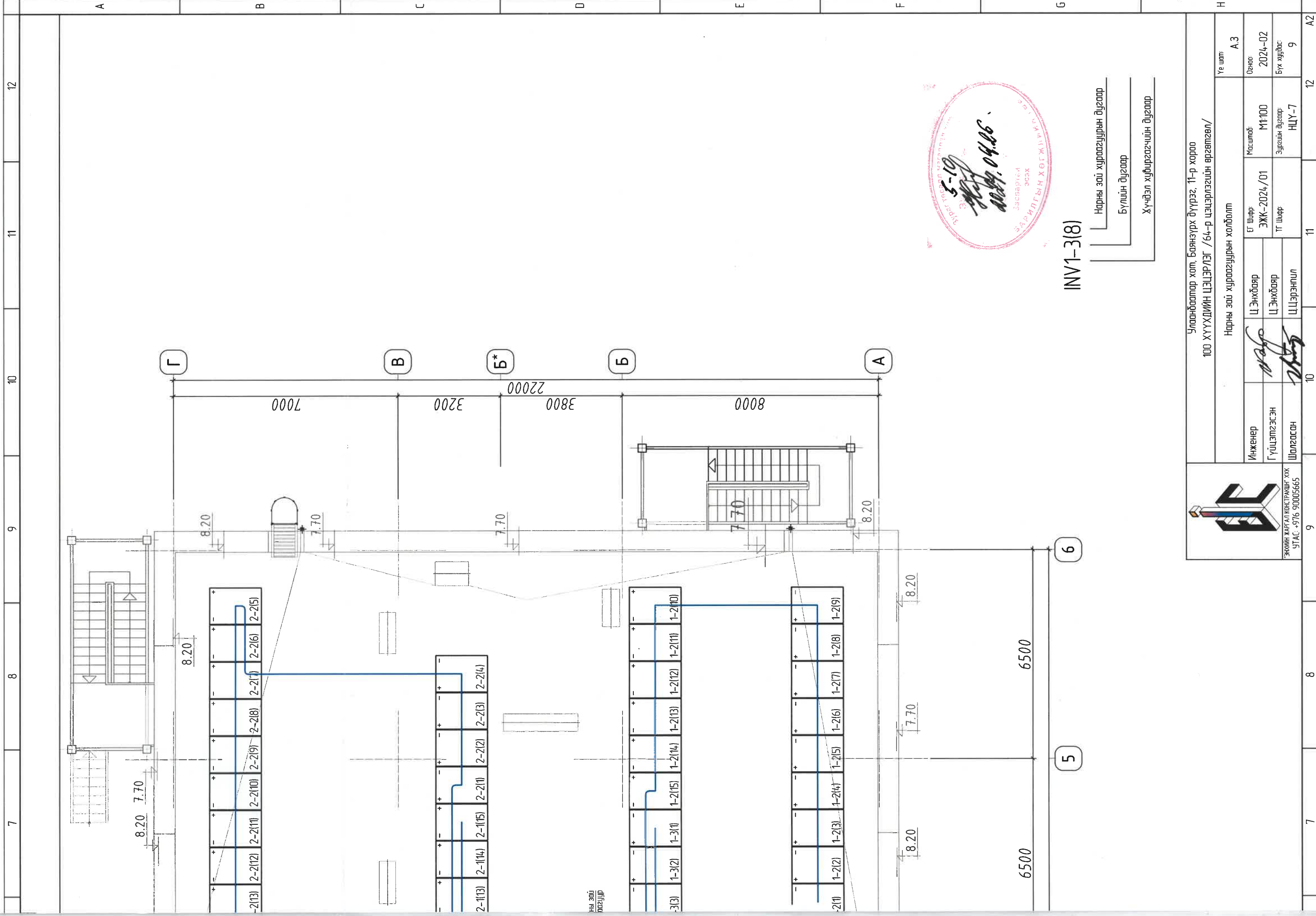

INV1-3(8)

- Нарны ээй хураасуурын дугаар
- Булын дугаар
- Хүчдэл хубригачийн дугаар

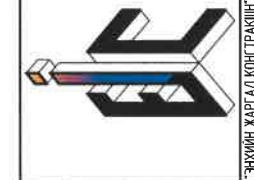

ЭЖИЙН ЖАРГАЛ КОНСТРАКЦИЙН ХХК  
УТАС -976 90005665

Улаанбаатар хот, Баянзүрх дүүрэг, 11-р хороо  
100 ХҮҮХДИЙН ЦЭЦЭРЛЭГ /64-р цэцэрлэгийн өргөтгөл/

Нарны ээй хураасуурын холболт				Үе шалт:	A.3
Инженер	Ц.Энхбаяр	ЕГ Шифр	ЭЖК-2024/01	Масштаб:	M:100
Гүйцэтгэгч	Ц.Энхбаяр	ТГ Шифр		Зургийн дугаар	НЦУ-7
Шалгасан	Ц.Цэрэнпил			Бүх хурдас	9
					12
					A2



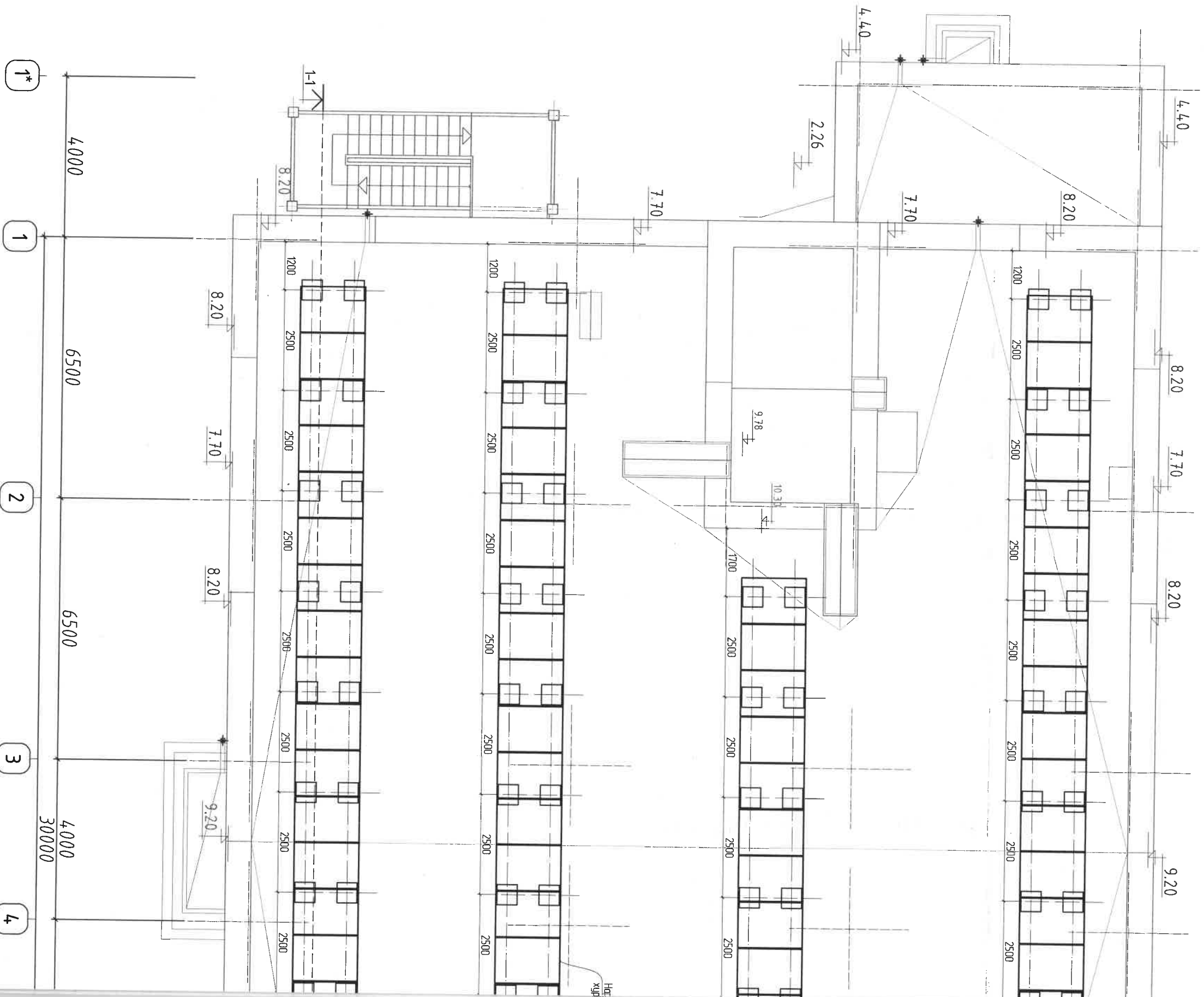

№	Нэр	Үзүүлэлт		Тайлбар
		Тоо	Шир	
1	Боолт	М10*80	88	Нягд то 1800мм дим нуруу холбох
2	Боолт	М10*30	176	Восе то хөл холбох
3	Боолт	М10*60	176	Арын L толгоого боох
4	Боолт	М12*80	176	Нягд то хөлмэй холбох
5	Боолт	М10*20	272	Ради холбох

Материалын түүбэр

Нарны зай хураагуурын суурь гэлдэх  
 Бетон сууриа цуглахын өмнө анкер боолтыг зургатай сайтар тусгаж үзэх. Эсбэл ОЛ, маягийн бетон сууриа суурь гээврийн мөмбөн хийцийг холгож цоолохоос сэргэйдлж резин тусгаарлагч ашиглах шаардлагатай болно.  
 Анкер боолтыг суурьдүүлсний дараа боолтоороо суурийн тэгшилгээг хийж доод эвдэл бетон цуглах.  
 Бетон цуглах үед боолтын резбург бохирдуулалхгүй байх.  
 Анкер боолтын байрлалыг зургатай тааруулах.  
 Анкер боолтын байрлалыг зургатай тааруулан шалгасны дараа усралтын ажлыг эхлэх.  
 Боолтын металлын стандарт нь Q235 -ийн ган байх бөгөөд резбург нь хангалмагхан түлд тос түрхэнэ.  
 Бүх металл эдлэлийг ус чийгийн хангалалттай төмрийн будаагаар будна. Будлаг хийхийн өмнө металл хэсгүүдийг эвдлийг зүлгэж, зруулт тавьж өгнө.

Нарны зай хураагуурыг холбох чих болон босоо гэхэлгээ бүгд нарны зай хураагуурын зориулалтын суурьд хийж.

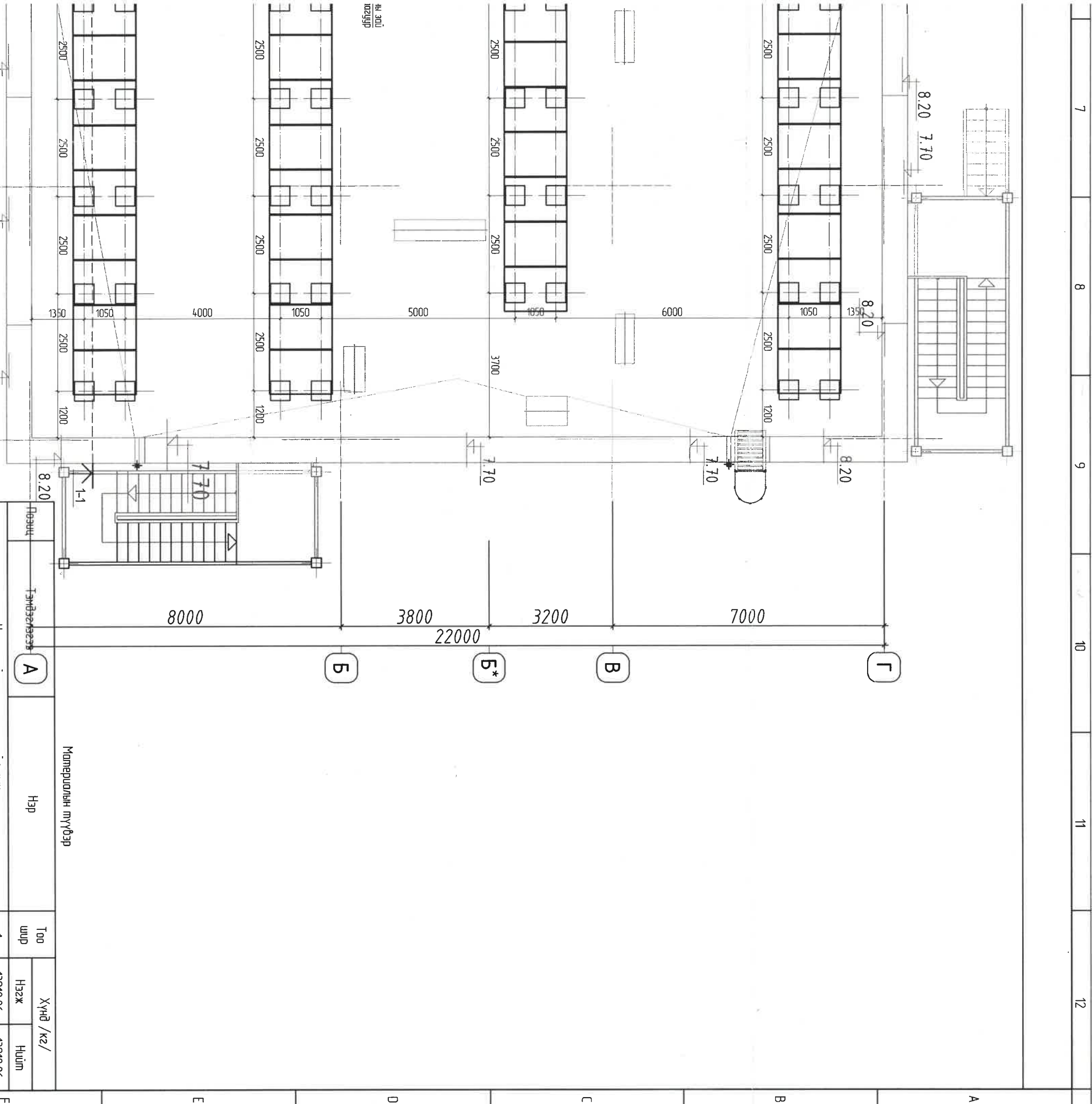

Материалын түүвдэр

Фазид	Тэмдэглэгээ	Нэр	Тоо шир	Хүнд /кг/			
				Нээж	Нийлм		
Нарны эвд хурдагдуурын нийлм хүн							
1	Unstrut C /Rail/	2x40x40 L=	3000	69	8.40	13918.86	579.60
2	Unstrut C /Beam/	2x40x40 L=	1800	44	5.04	2217.6	
3	Unstrut C холбогч		400	68	1.12	76.16	
4	Unstrut урд хөл /Front leg/	2x40x40 L=	200	44	0.56	24.64	
5	Unstrut хойд хөл /Rear leg/	2x40x40 L=	1250	44	3.50	154.00	
6	Unstrut суурь /Base/			88	0.45	39.60	
7	Unstrut хөл холбогч /Hinge/			88	0.40	35.20	
8	Будин мөнөр	2x30x30 L=	2750	80	1.16	92.40	
9	НЭХ дундын даргагч			78	0.25	19.50	
10	НЭХ захын даргагч			16	0.25	4.00	
11	Суурийн бетон ОНЦ	500x500x140		88	88	7744.00	
12	Анжер боолт			176			
13	Суурийн боолт						
14	Нарны эвд хурдагдуур 555Вм			176	28	4928.00	

Улаанбаатар хөлм. Баянзүрх дүүрэг, 11-р хороо  
100 ХУУХУДИЙН ЦЭЦЭРЛЭГ /64-р цэцэрлэгийн өргөтгөл/

Нарны эвд хурдагдуурын суурийн байгуулалт



ЗӨВШӨӨРӨЛЦӨН	
БА	Г. Ихдбаяр
ББ	Г. Анхбаяр
ХАС	И. Золзояа
ЦБҮ	Б. Зорьгоцмох
ХД	Д. Ариунжиган



ЭНХЭЙН ЖАРГАЛ КВАРТАРЫН ХХК  
УТАС: +976 90005665

Инженер	Ц. Энхбаяр	ЕГ Шифр	Мастер	№ шим
Гүйцэтгэгч	Ц. Энхбаяр	ЭЖК-2024/01	М1-100	А.3
Шалгарсан	Ц.Цэрэнпил	ТГ Шифр	Эргэлийн дураар	
			НЦҮ-8	
			Бүх хуудас	9

7 8 9 10 11 12 A B C D E F

НАРНЫ ЗАЙ ХУРААГУУРЫН СУУРИЙГ ГАЗАРДУУЛГАД ХОЛБОХ: М:1:100

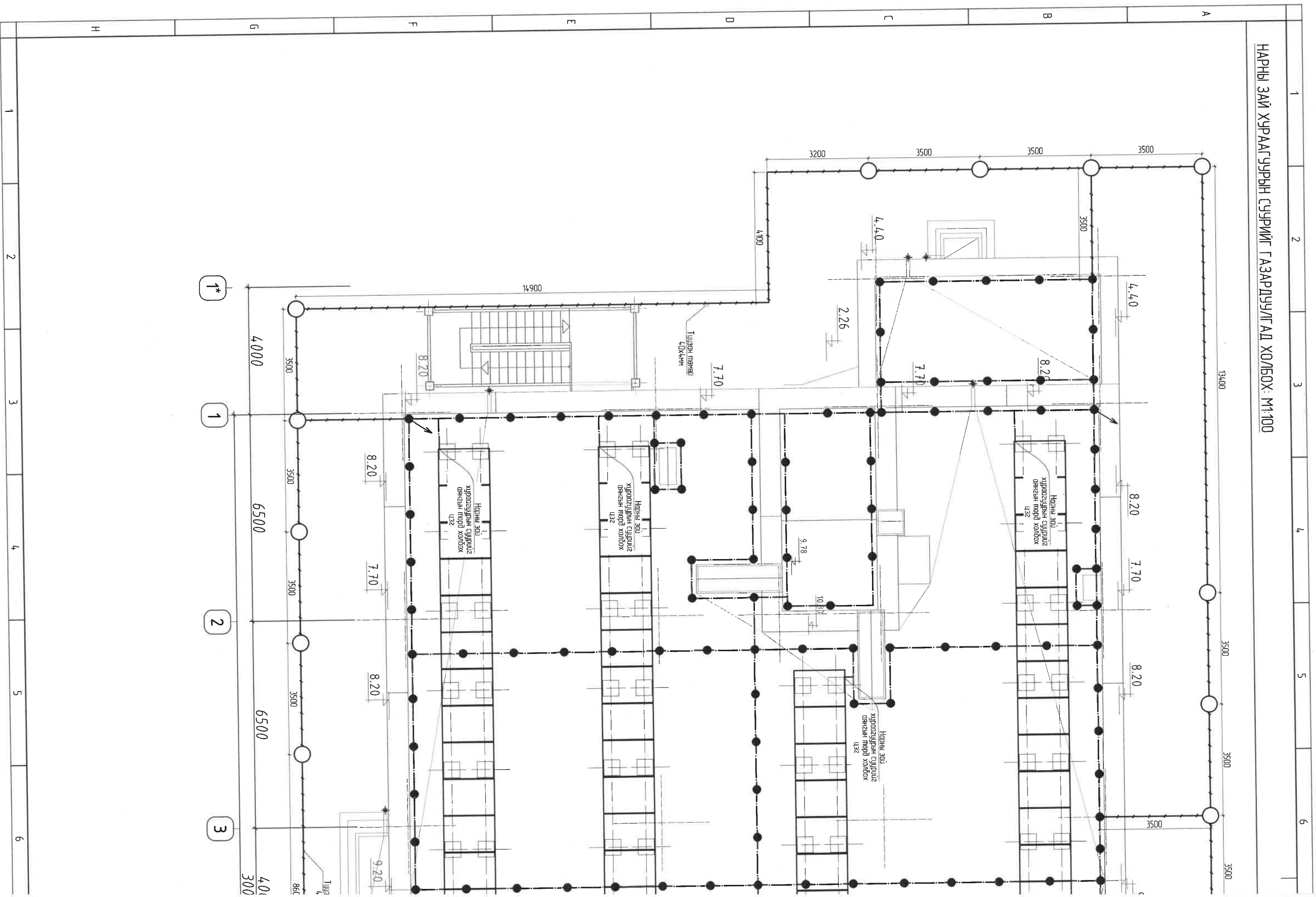

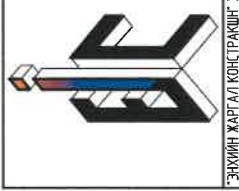
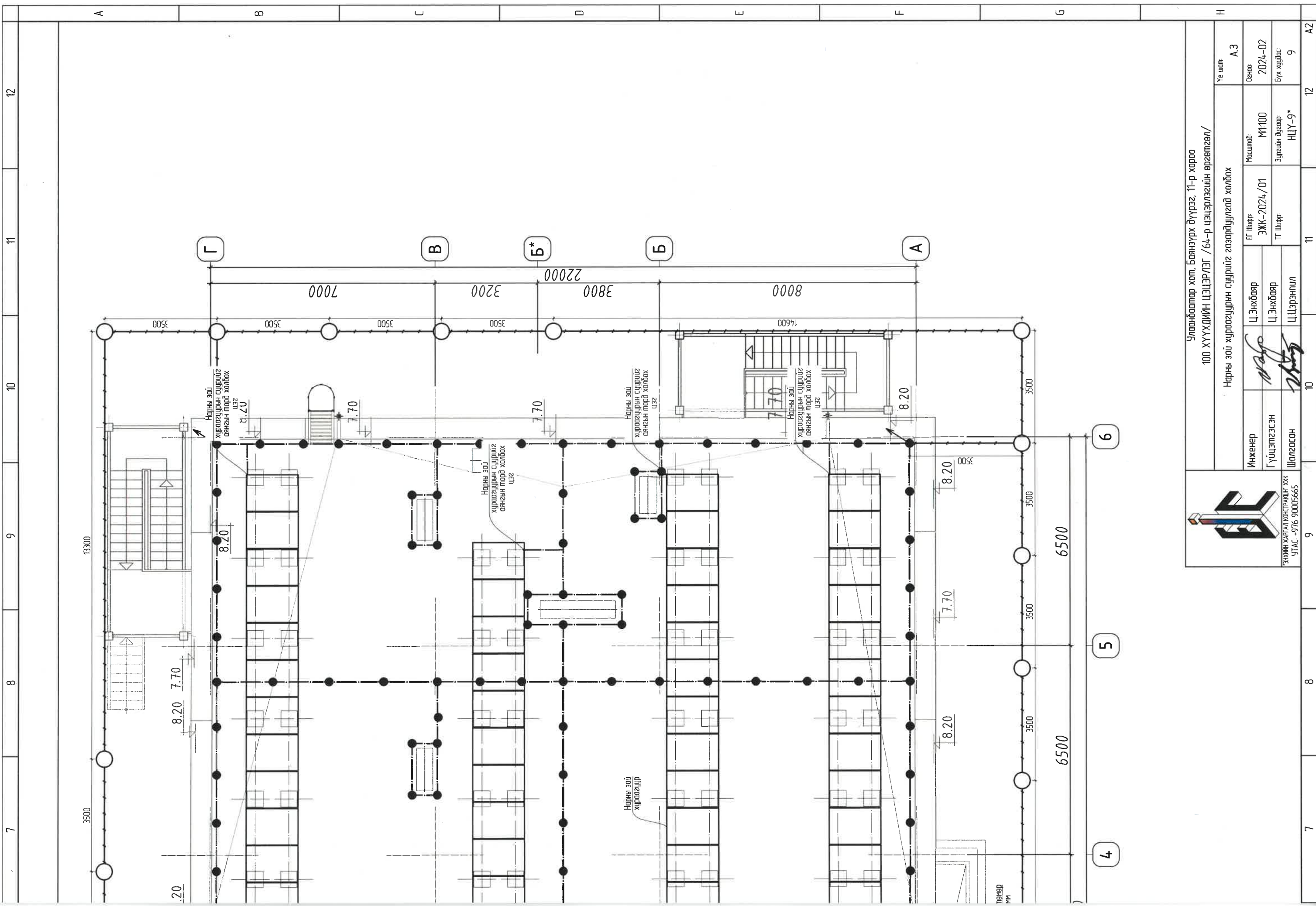

ЭНХИН ЖАРГАЛ КОНСТРАКЦИВ-ХХК  
УТАС: +976 90005665

Улаанбаатар хот, Баянзүрх дүүрэг, 11-р хороо  
100 ХҮҮХДИЙН ЦЭЦЭРЛЭГ /64-р цэцэрлэгийн өргөтгөл/

Нарны эйг хурасгуурын сууриг газардуулгад холбох			
Инженер	Ц.Энхбаяр	ЕГ Шлур	ЭЖК-2024/01
Гүйцэтгэсэн	<i>[Signature]</i>	ТТ Шлур	
Шалгалсан	<i>[Signature]</i>	Ц.Цэрэнпил	
Масштаб	М1:100	Эзрлийн дугаар	НЦУ-9*
Огноо	2024-02	Бүж хуудас	9

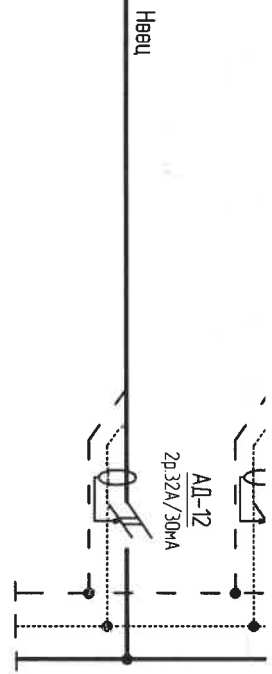
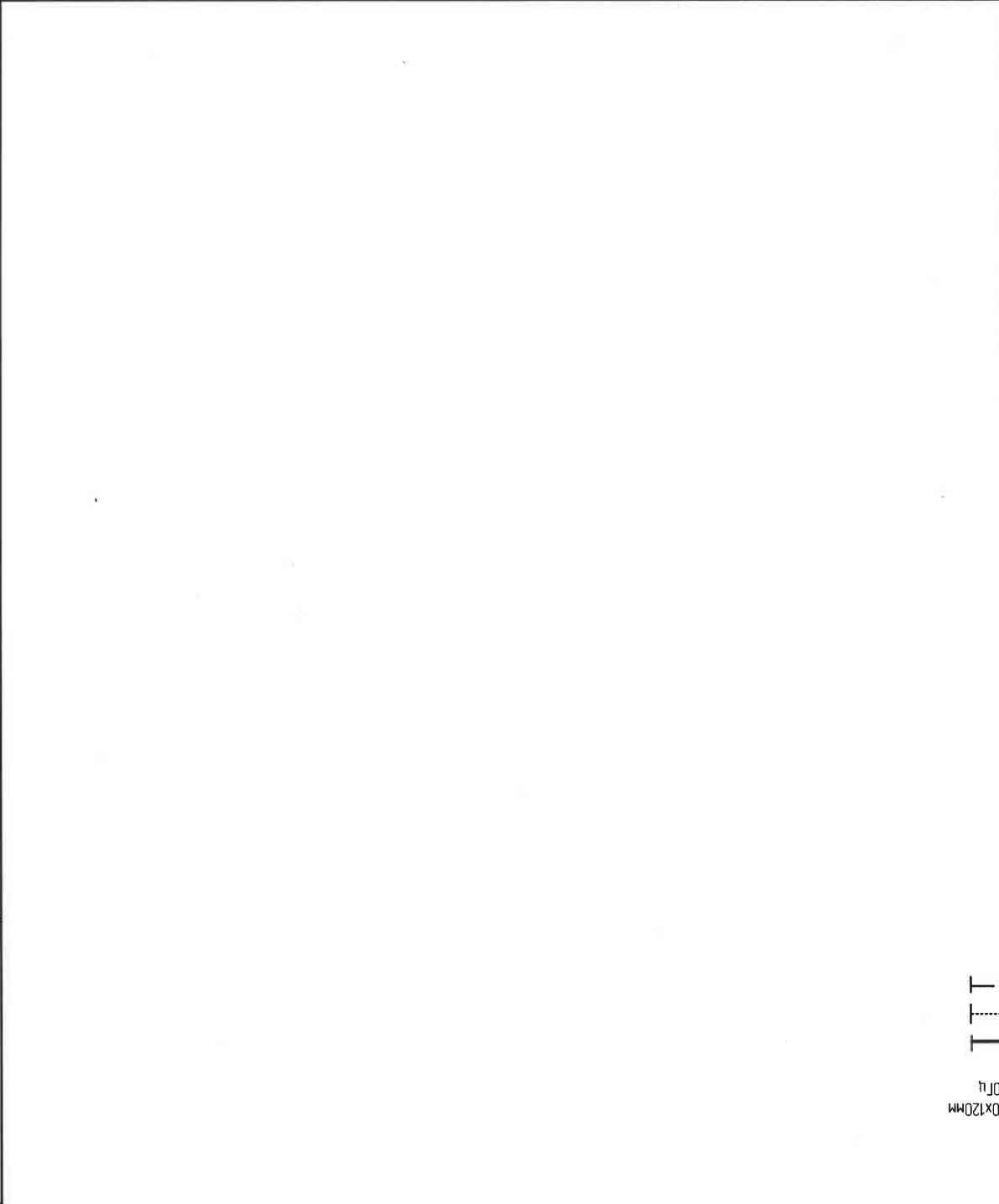

9	12	11	10	9
A	<p>Модель: ШРБ-72 Хэмжээ: 540x600x120мм U-380В, 220В, 50Гц</p> 			
B				
C				
D				
E				
F	<p>Үндэсний хамт, баянзүрх дүүрэг, 11-р хороо 100 ХҮҮХХДНИЙ ЦЕЛЭР/ЭГ/64-р чигэрэгзүүн өргөтгөл/ Үе шам: А3</p>			
9	10	11	12	А3+А4
Инженер	М. Энхбаяр	ЭТ ШУФР	ЭЖК-2024/01	Масштаб:
Гүйцэтгэгч	М. Энхбаяр	ТТ ШУФР	Эх сурвалж: 2024-02	Огноо: 2024-02
Шалгарсан	М. Энхбаяр	ЛЦЭРЭН	Эх сурвалж: ХТ-7	Бүх хуудас: 21
Утас: +976 90005665	ХХК	ХХК	Утас: +976 90005665	ХХК

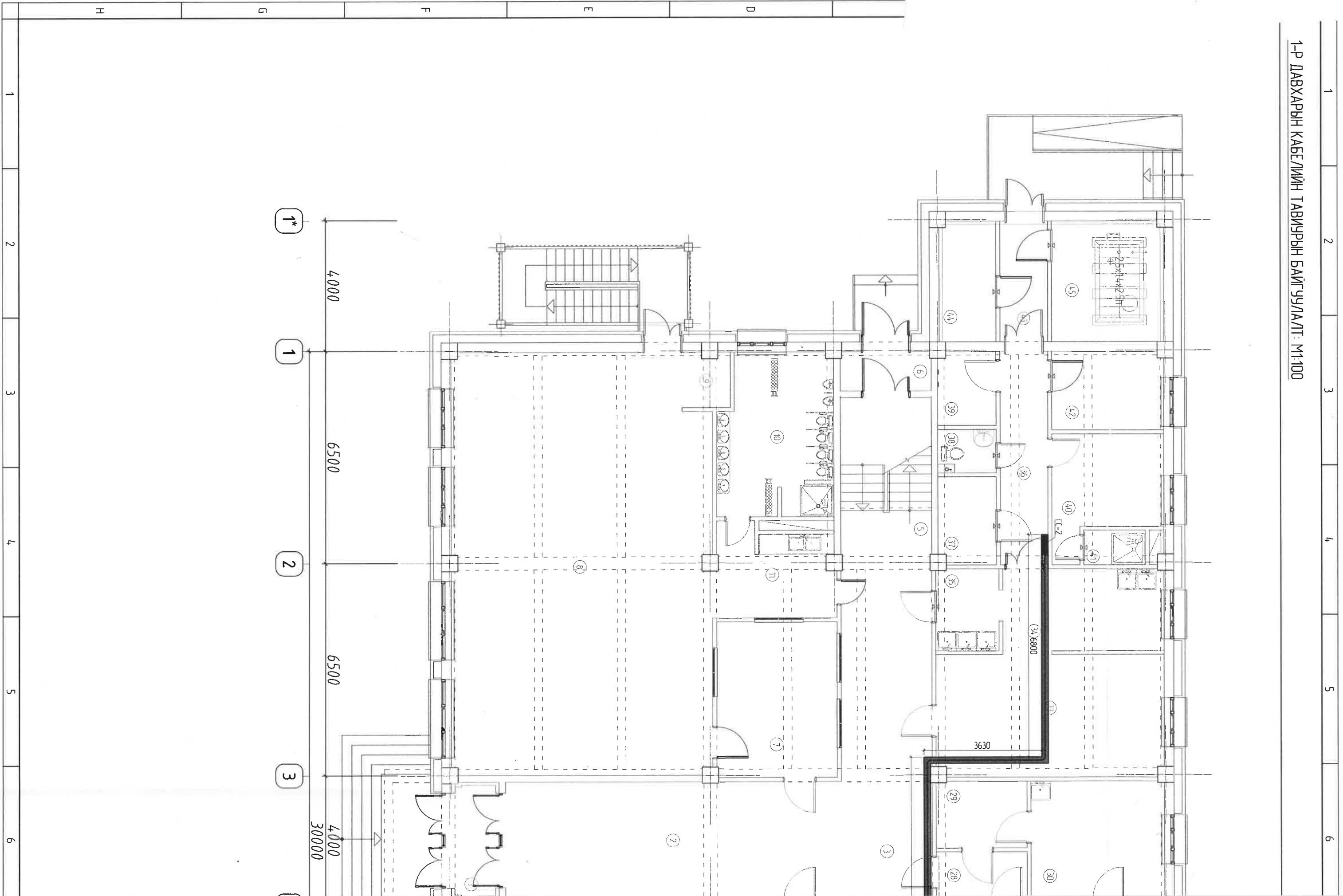

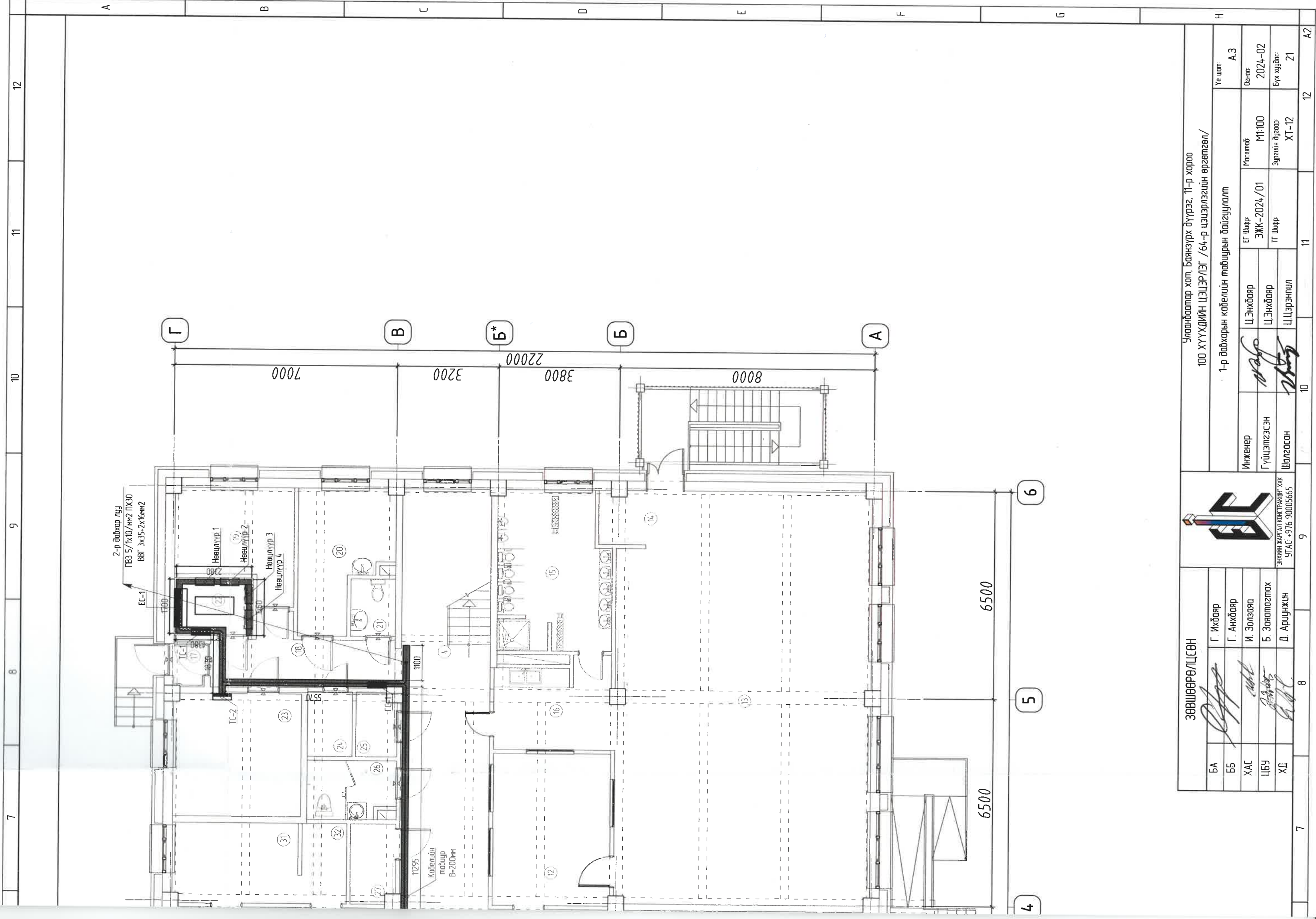

ЗӨВШӨӨРӨЛЦСӨН	
БА	Г. Ихбаяр
ББ	Г. Анхбаяр
ХАС	И. Золзаяа
ЦБУ	Б. Заяатогтох
ХД	Д. Арлуунжин

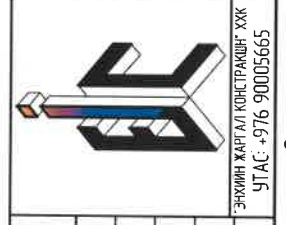

Улаанбаатар хот, Баянзүрх дүүрэг, 11-р хороо  
100 ХҮҮХДИЙН ЦЭЦЭРЛЭГ / 64-р цэцэрлэгийн өргөтгөл/  
1-р давхарын кабелийн тавцурын байгуулалт

Инженер	Ц.Энхбаяр	Масштаб	М1:100	Үе шалт:	А.3
Гүйцэтгэгсэн	Ц.Энхбаяр	ЭГ Шифр	ЭЖК-2024/01	Огноо	2024-02
Шалгасан	Ц.Цэрэнпил	ТГ Шифр		Зургийн дугаар	Бүх хуудас
				ХТ-12	21

7 8 9 10 11 12



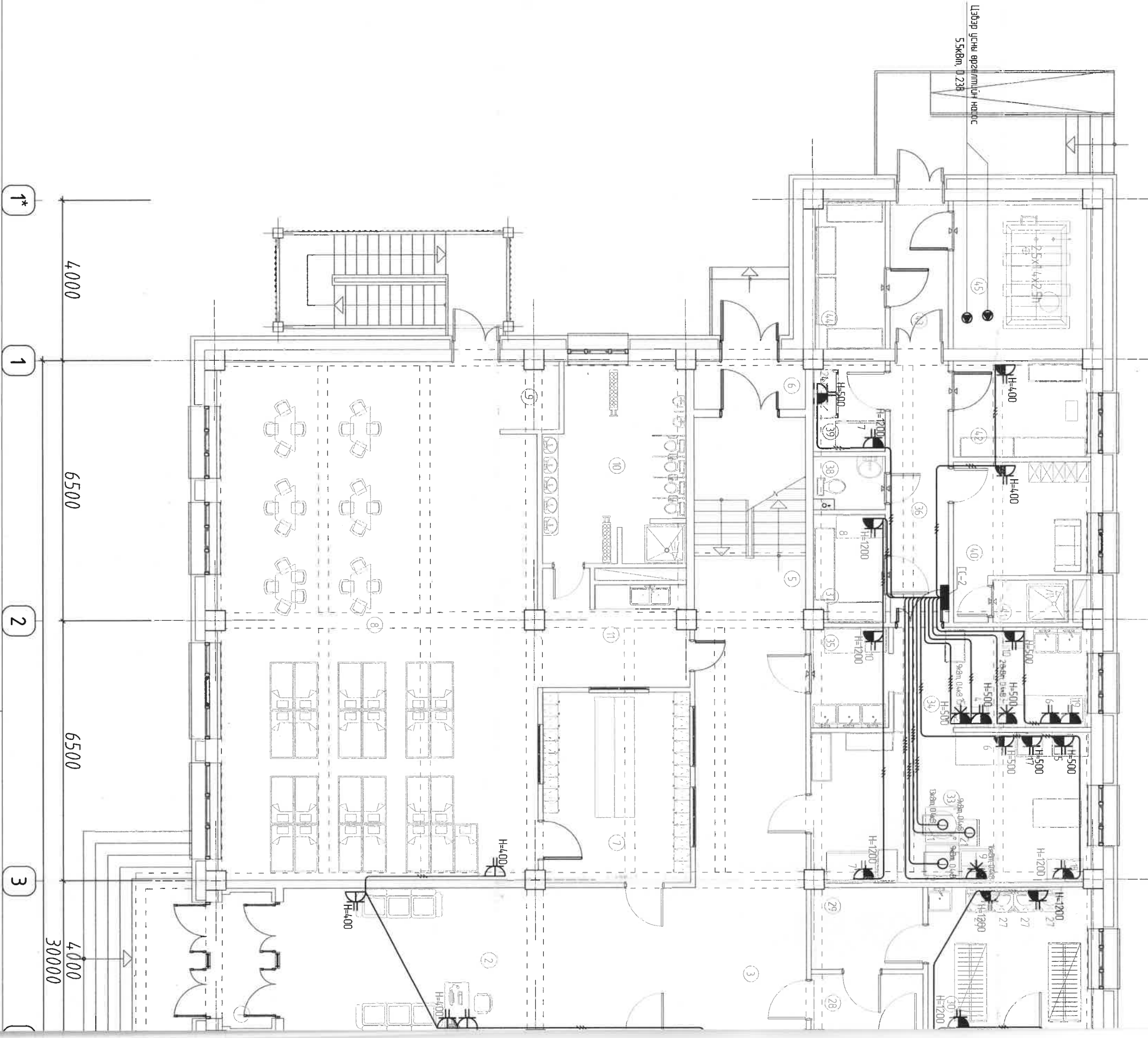

ТОНОГ ТӨХӨВРӨМЖИЙН ТОДОРХОЙЛОЛТ

ТОНОГ Т

№	Тоног төхөөрөмжийн нэр	Бэдгэмж	Марк	Тоо ширхэг	Хэмжээ, мм				Цохилгааны үзүүлэлт		№	Тоног төхөөрөмжийн нэр	
					Урт	Өргөн	Өндөр	Хүндэл, в	Чадал, кВт				
Гал мозоо - Kitchen													
1	1-р хоолны мозоо /Орос/ Цэвэр ус орно 1st cooking pot /Russian/ Includes clean water	100л	КПЭМ-100/9Т	1	840	900	940	380	135	9	4 шүрэмтэй, шорха шүгээ /Хямад/ 4 cast iron grill pans /China/		
2	2-р хоолны мозоо /Орос/ 2nd cooking pot /Russian/	40л	ЭКК-90-0,27-4,0	1	840	950	950	380	9	10	Аруулгагч төхөөрөмж /Хямад/ Sterilization equipment /China/		
3	Гурил зуургагч /Хямад/ Flour mixer /China/	-	DF-50	1	950	560	1150	380	2,8	15	Ус будаагагч /Хямад/ Water boiler /China/		
4	Гурил элдэж, хэрчигч /Хямад/ Flour mill and slicer /China/	-	AG-70	1	490	380	960	220	15	17	Мах эхгээч /Хямад/ Meat cutter /China/		
5	Дээжний хэрэгүүр /Хямад/ Sample cooler /China/	40л		1	500	450	450	220	0,5	18	Махны машин Meat machine		
6	Хэрэгүүртэй дэмлээлийн ширээ /Хямад/ Refrigerated preparation table /China/	400л	ASQ-150	2	1500	800	800	220	0,16	19	Ногоо хэрчигч /Монгол/ Vegetable slicer /Mongolia/		
7	4 хаалзгай хэрэгвэгч, хөлдөөгч 4 door refrigerator and freezer	1000л	F4	2	1220	760	1965	220	0,37	21	Живнүүр Steaming tray		
8	Хэрэгвэгч шилэн нүүртэй /хүнсний ногоо/ Refrigerator with glass front /vegetables/	650л	НОУАУА	1	1200	560	2000	220	15	24	Хөлдөөгч Freezer		
					1		2		3				
Гал мозоо - Kitchen													
				2		3		4		5		6	

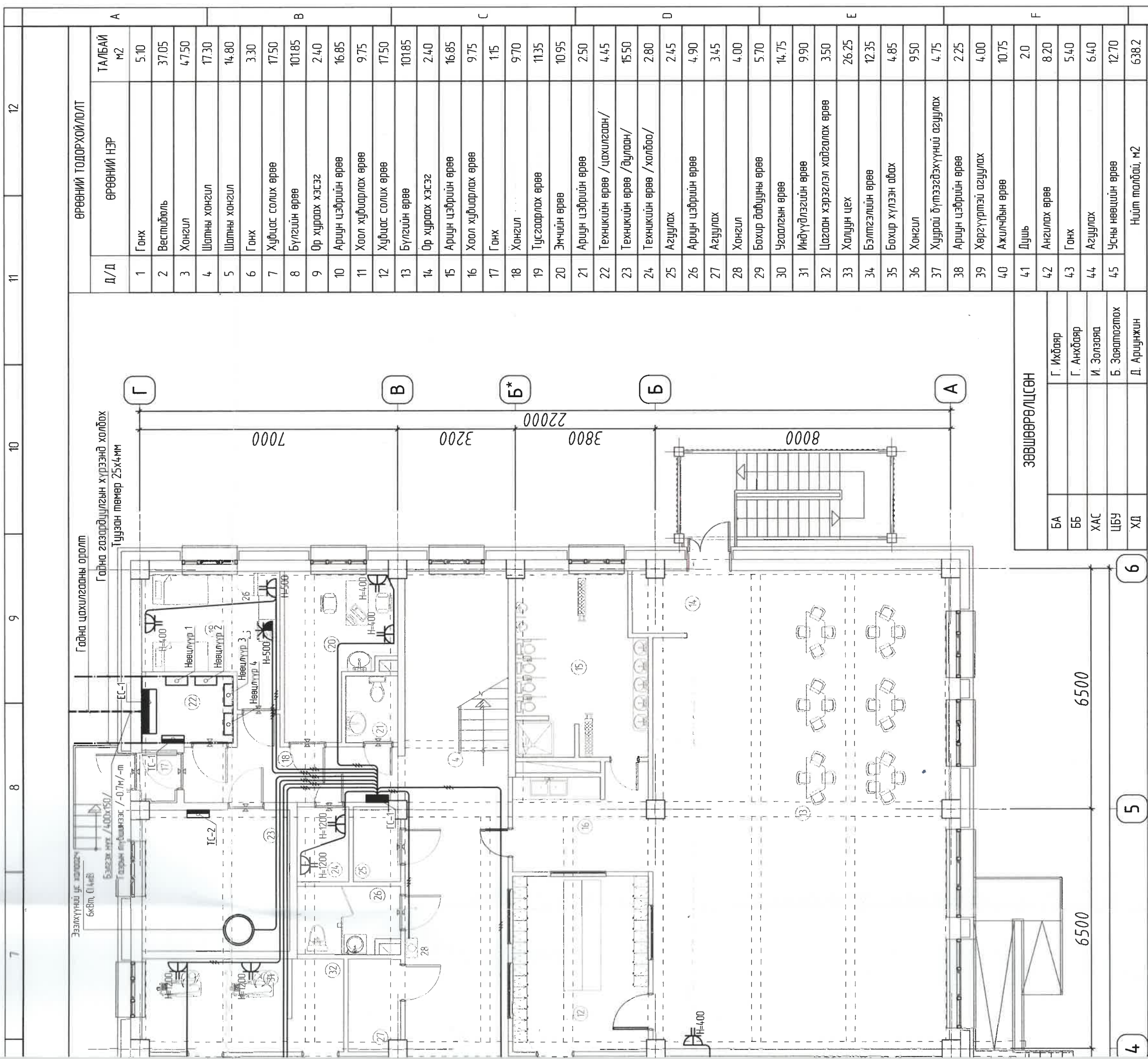

ӨХӨВРӨМЖИЙН ТОДОРХОЙЛОЛТ				ТОНОГ ТӨХӨВРӨМЖИЙН ТОДОРХОЙЛОЛТ											
Багтаамж	Марк	Тоо ширхэг	Хэмжээ, мм Урт Өндөр	Цахилгааны үзүүлэлт Хүчдэл, В Чадал, кВт	№	Тоног төхөөрөмжийн нэр	Багтаамж	Марк	Тоо ширхэг	Хэмжээ, мм Урт Өндөр	Цахилгааны үзүүлэлт Хүчдэл, В Чадал, кВт				
-	ШШЦ-4Ш	1	840 850	380 860	25	4 ширэмтэй, шаррах шүгээ /Хятад/ 4 cast iron grill pans /China/	RIKA 3062		1	600 850	850 220	15			
288л	YTD-288	1	580 520	1470 220	26	Хөргөгч Refrigerator			1	600 1800	1800 220	0.23			
60л	AV-9	1	530 290	860 380	27	Бүрэн автоматад усаалзгын машин Fully automatic washing machine	10кг		4	605 850	850 220	0.27			
150кг/ц	HBS-300/275	1	615 525	510 220	28	Ус цэвэршүүлэгч Water purifier	7л	WPU-8250F	2	225 1150	1150 220				
150кг/ц	МИМ-150	1	535 415	490 220		Улаанбаатар хот, Баянзүрх дүүрэг, 11-р хороо 100 ХҮҮХДИЙН ЦЭЦЭРЛЭГ /64-р цэцэрлэгийн өргөтгөл/									
8 табуур 8 trays	VC60MS	1	580 300	540 220		1-р давхарын хүчлэг төхөөрөмжийн байгуулалт									
450кг		1	1270 680	880 220											
ЭЗЭЛХҮҮНИЙ УГ ХАЛГАЖ 6кВт, 0.4мВ Бүлэг нут /400х150/ Газрын өндөрнээс /-0.7м/-м				Гарна газардүүлсэн хүрээнд холбох Туузан төмөр 25х4мм				Гарна газардүүлсэн өргөлт				ӨРӨВНИЙ ТОДОРХОЙЛОЛТ			
Д/Д	ӨРӨВНИЙ НЭР	ТАМБАН М2		Д/Д		ӨРӨВНИЙ НЭР	ТАМБАН М2								
1	Гонх	5.10		1	Гонх	5.10									
2	Вестиболь	37.05		2	Вестиболь	37.05									
3	Хонгил	47.50		3	Хонгил	47.50									
4	Шатны хонгил	17.30		4	Шатны хонгил	17.30									
5	Шатны хонгил	14.80		5	Шатны хонгил	14.80									
6	Гонх	3.30		6	Гонх	3.30									
7	Хүбцэс солих өрөө	17.50		7	Хүбцэс солих өрөө	17.50									
8	Бүлгийн өрөө	101.85		8	Бүлгийн өрөө	101.85									
9	Ор хураах хэсэг	2.40		9	Ор хураах хэсэг	2.40									
10	Ариун цэврийн өрөө	16.85		10	Ариун цэврийн өрөө	16.85									
11	Хоол хувиарлах өрөө	9.75		11	Хоол хувиарлах өрөө	9.75									
12	Хүбцэс солих өрөө	17.50		12	Хүбцэс солих өрөө	17.50									
13	Бүлгийн өрөө	101.85		13	Бүлгийн өрөө	101.85									
14	Ор хураах хэсэг	2.40		14	Ор хураах хэсэг	2.40									
15	Ариун цэврийн өрөө	16.85		15	Ариун цэврийн өрөө	16.85									
16	Хоол хувиарлах өрөө	9.75		16	Хоол хувиарлах өрөө	9.75									
17	Гонх	1.15		17	Гонх	1.15									
18	Хонгил	9.70		18	Хонгил	9.70									
19	Тусгаарлах өрөө	11.35		19	Тусгаарлах өрөө	11.35									
20	Эмчийн өрөө	10.95		20	Эмчийн өрөө	10.95									
21	Ариун цэврийн өрөө	2.50		21	Ариун цэврийн өрөө	2.50									
22	Техникийн өрөө /цахилгаан/	4.45		22	Техникийн өрөө /цахилгаан/	4.45									
23	Техникийн өрөө /дулаан/	15.50		23	Техникийн өрөө /дулаан/	15.50									
24	Техникийн өрөө /холбоо/	2.80		24	Техникийн өрөө /холбоо/	2.80									
25	Агуулах	2.45		25	Агуулах	2.45									
26	Ариун цэврийн өрөө	4.90		26	Ариун цэврийн өрөө	4.90									
27	Агуулах	3.45		27	Агуулах	3.45									
28	Хонгил	4.00		28	Хонгил	4.00									
29	Бохир давууны өрөө	5.70		29	Бохир давууны өрөө	5.70									
30	Угаалзгын өрөө	14.75		30	Угаалзгын өрөө	14.75									
31	Индүүлэлтийн өрөө	9.90		31	Индүүлэлтийн өрөө	9.90									
32	Цагаан хэрэглэл хадгалах өрөө	3.50		32	Цагаан хэрэглэл хадгалах өрөө	3.50									
33	Халуун цех	26.25		33	Халуун цех	26.25									
34	Бэлтгэлийн өрөө	12.35		34	Бэлтгэлийн өрөө	12.35									
35	Бохир хүлээн авах	4.85		35	Бохир хүлээн авах	4.85									
36	Хонгил	9.50		36	Хонгил	9.50									
37	Хуурай бүтээгдэхүүний агуулах	4.75		37	Хуурай бүтээгдэхүүний агуулах	4.75									
38	Ариун цэврийн өрөө	2.25		38	Ариун цэврийн өрөө	2.25									
39	Хөргүүртэй агуулах	4.00		39	Хөргүүртэй агуулах	4.00									
40	Ажилчдын өрөө	10.75		40	Ажилчдын өрөө	10.75									
41	Душ	2.0		41	Душ	2.0									
42	Ангилгах өрөө	8.20		42	Ангилгах өрөө	8.20									
43	Гонх	5.40		43	Гонх	5.40									
44	Агуулах	6.40		44	Агуулах	6.40									
45	Усны нөөцийн өрөө	12.70		45	Усны нөөцийн өрөө	12.70									
Нийт талбай, м2				Нийт талбай, м2				638.2							

ӨХӨВРӨМЖИЙН ТОДОРХОЙЛОЛТ				ТОНОГ ТӨХӨВРӨМЖИЙН ТОДОРХОЙЛОЛТ							
Багтаамж	Марк	Тоо ширхэг	Хэмжээ, мм Урт Өндөр	Цахилгааны үзүүлэлт Хүчдэл, В Чадал, кВт	№	Тоног төхөөрөмжийн нэр	Багтаамж	Марк	Тоо ширхэг	Хэмжээ, мм Урт Өндөр	Цахилгааны үзүүлэлт Хүчдэл, В Чадал, кВт
4					6						
5					9						
7					10						
8					11						
9					12						



Инженер  
Гүйцэтгэгч  
Шалгасан

Ц.Энхбаяр  
Ц.Энхбаяр  
Ц.Цэрэнпил

Масштаб: М1:100  
Эргүүлсэн дугаар: ХТ-13

Өг шор: ЭЖК-2024/01  
Тг шор:

Өснөр: 2024-02  
Бүх хүйтас: 21

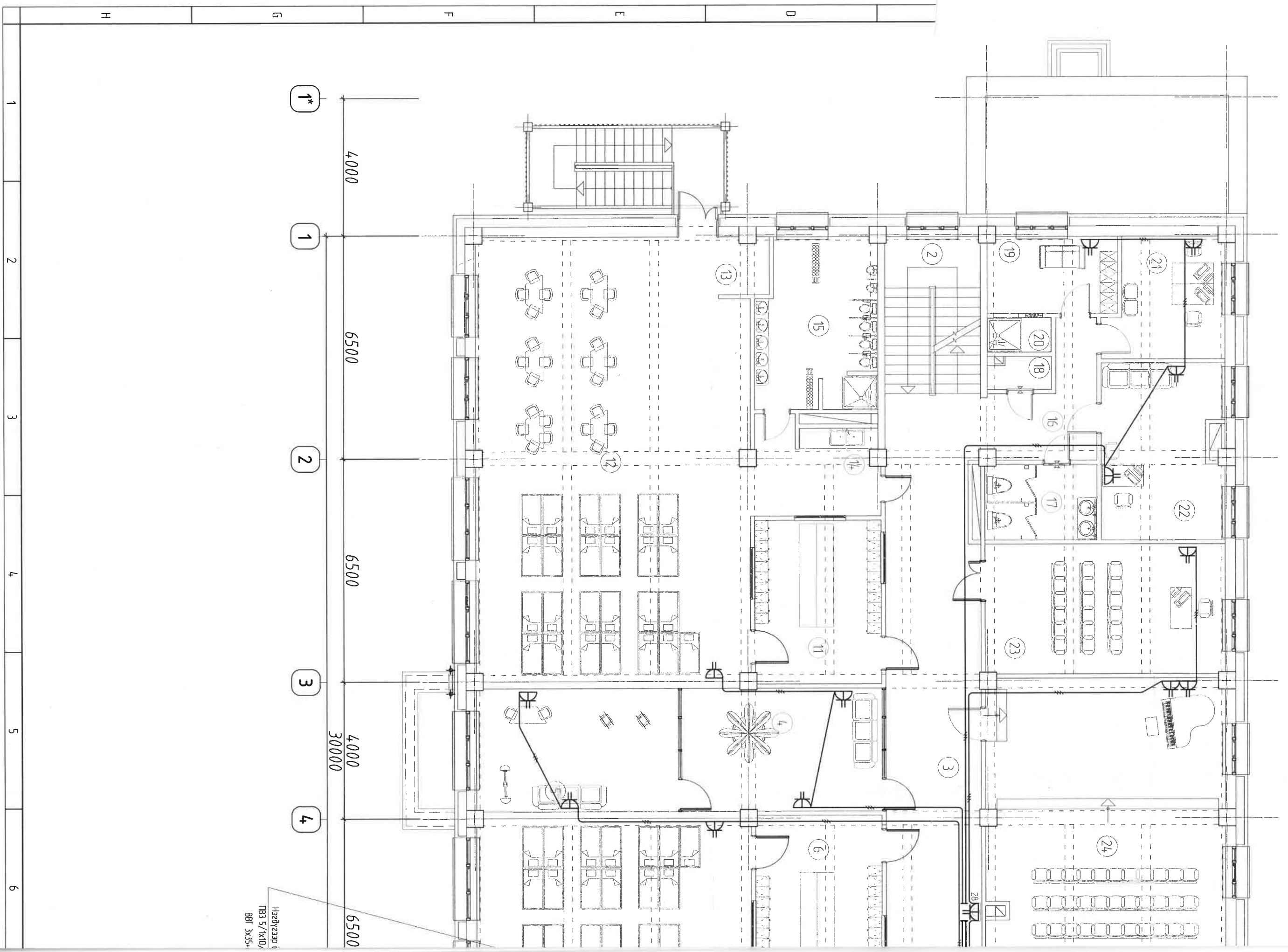

Хэргэ/Зард  
ТНБЗ 5/1х10/  
ББГ 3х35+

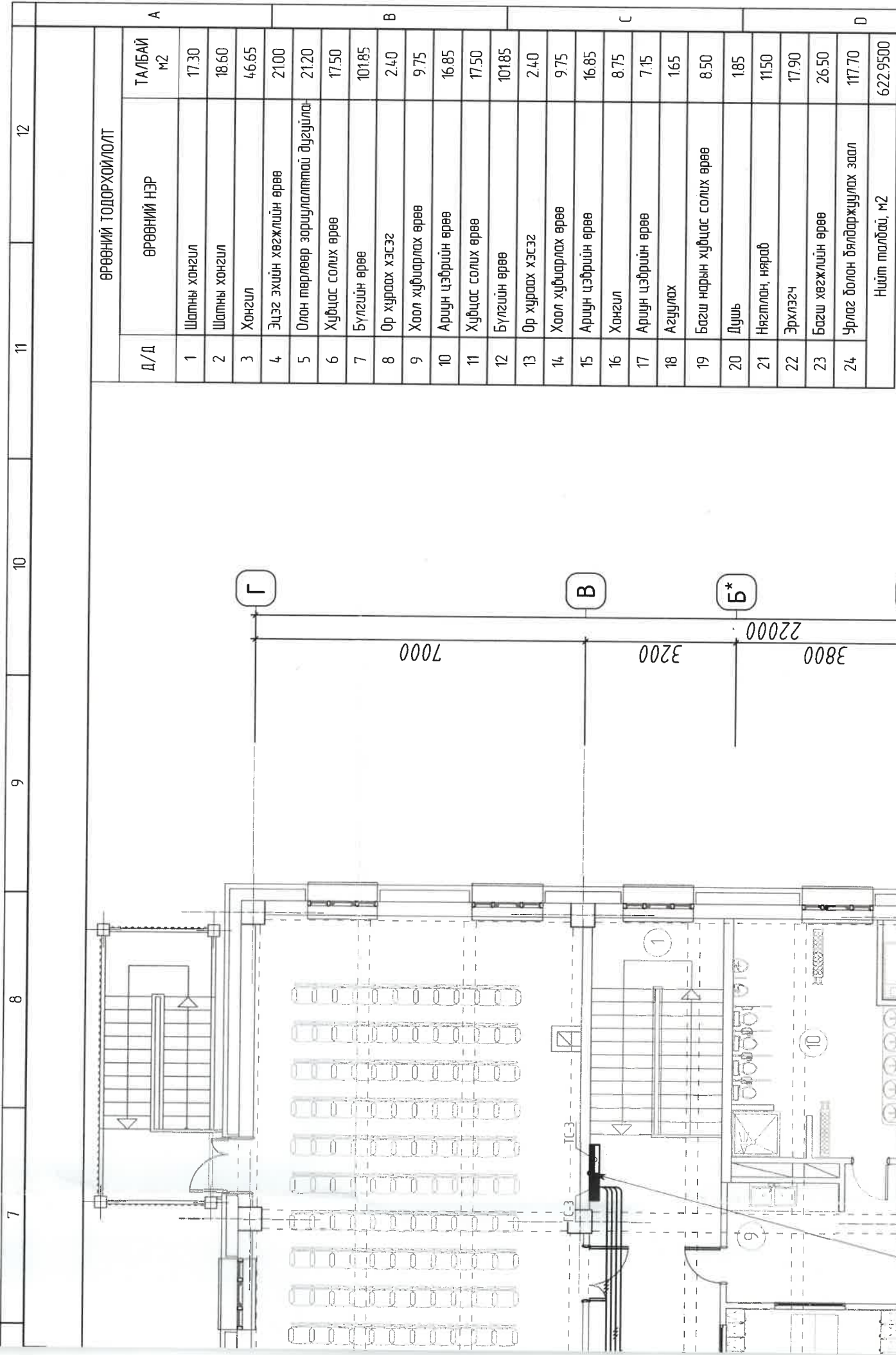

Улаанбаатар  
№2 ПХЗ0  
2х16мх2



ЗӨВШӨӨРӨЛЦСӨН	
БА	Г. Ихбаяр
ББ	Г. Анхбаяр
ХАС	И. Золзаяа
ЦБУ	Б. Заяатагмах
ХД	Д. Аршунжин

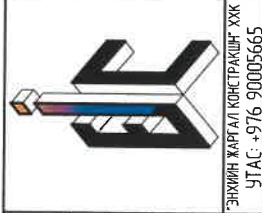

Улаанбаатар хот, Баянзүрх дүүрэг, 11-р хороо  
100 ХҮҮХДИЙН ЦЭЦЭРЛЭГ /64-р цэцэрлэгийн өргөтгөл/

2-р давхарын хүчит төхөөрөмжийн байгуулалт			
Инженер	Ц.Энхбаяр	ЕГ Шифр:	М1-100
Гүйцэтгэгч	Ц.Энхбаяр	ТТ Шифр:	ХТ-14
Шалгасан	Ц.Энхбаяр	Зургийн дугаар	ХТ-14

Уе шалт	
А.З	А.З
Огноо	2024-02
Бүх хуфцас	21

7 8 9 10 11 12 A2

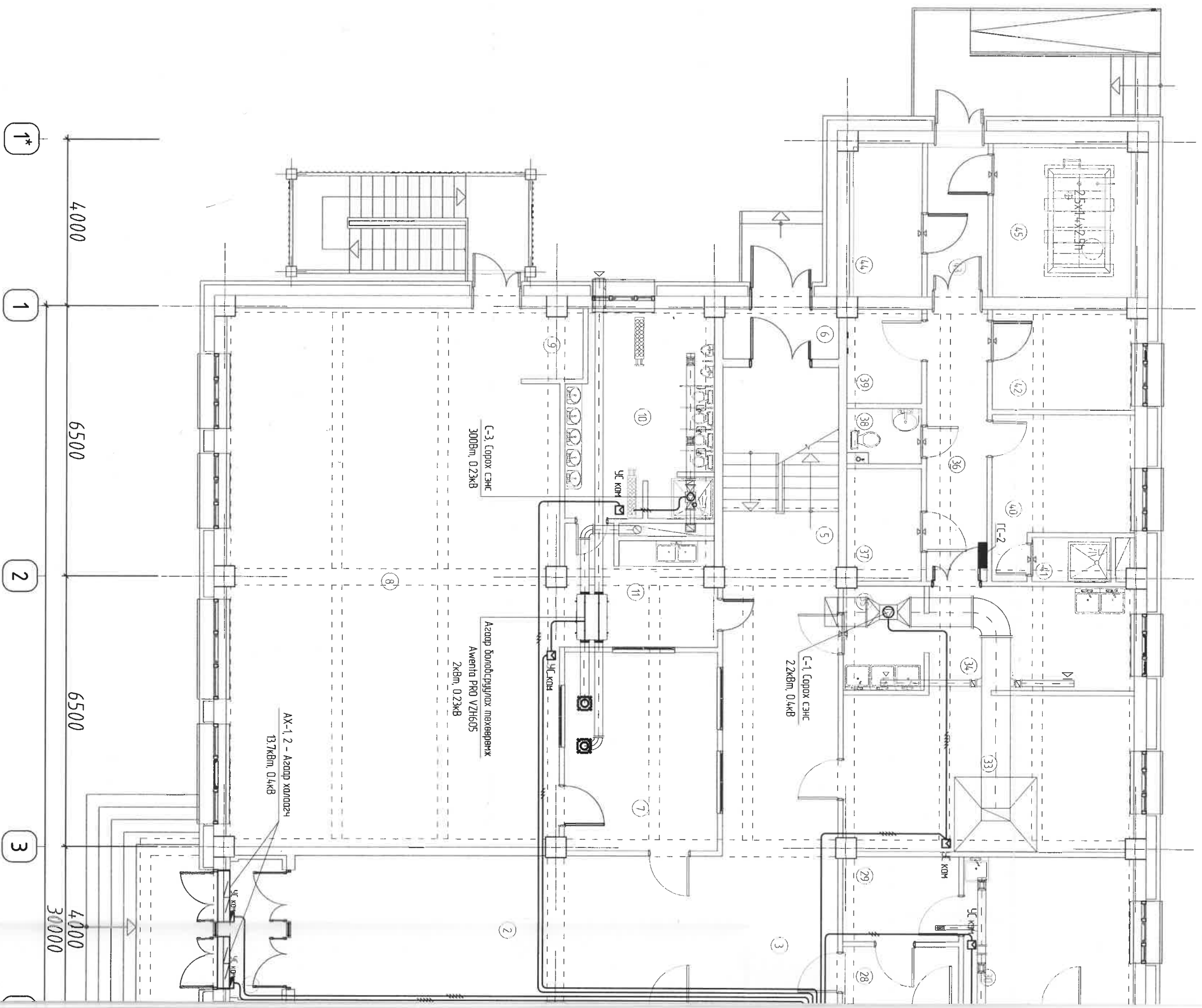

- Тайлбар
1. C-1 Сорох сэж: Халдун цехээс асааж, унтраана
  2. C-2 Сорох сэж: Ухаалзын өрвөнөөс асааж, унтраана
  3. C-3, C-4, Сорох сэж: Ариун цэврийн өрвөнөөс асааж, унтраана
  4. Аventa PPO VZH6051: төхөөрөмжийг бүлгийн өрвөнөөс удирдана.
  5. Жижиг сэнстэй решотка 40Вт чадалтай тул гэрэлтүүлгийн зориулалтаар тусдаа даралттай унтраалга тавих эсвэл динжертай унтраалга тавьж болно.

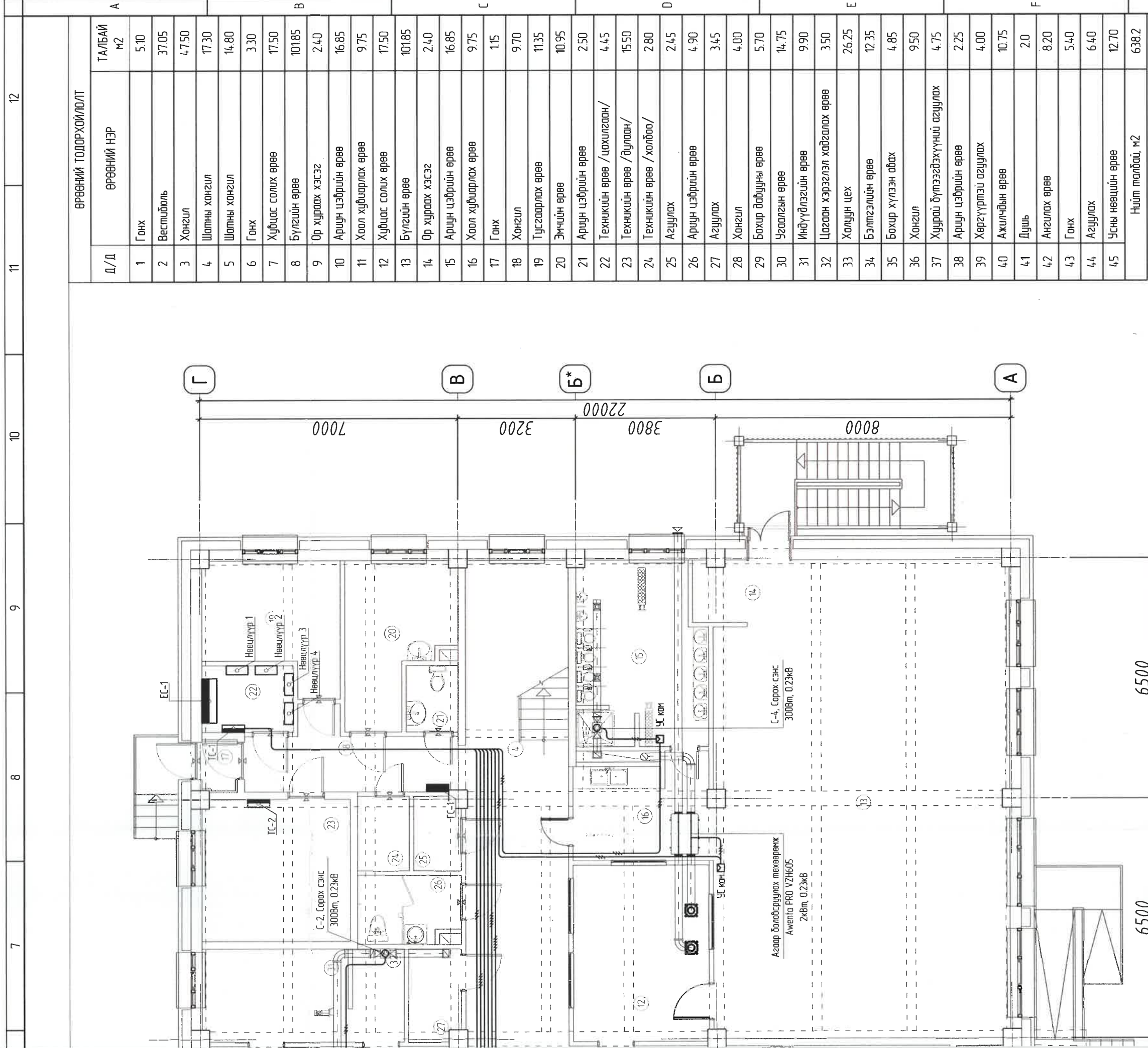

ӨРӨӨНИЙ ТОДОРХОЙЛОЛТ

Д/Д	ӨРӨӨНИЙ НЭР	ТАЛБАЙ M2
1	Гонх	5.10
2	Вестибюль	37.05
3	Хонгил	47.50
4	Шалны хонгил	17.30
5	Шалны хонгил	14.80
6	Гонх	3.30
7	Хувцас солих өрөө	17.50
8	Булгийн өрөө	101.85
9	Ор хураах хэсэг	2.40
10	Ариун цэврийн өрөө	16.85
11	Хоол хувиарлах өрөө	9.75
12	Хувцас солих өрөө	17.50
13	Булгийн өрөө	101.85
14	Ор хураах хэсэг	2.40
15	Ариун цэврийн өрөө	16.85
16	Хоол хувиарлах өрөө	9.75
17	Гонх	1.15
18	Хонгил	9.70
19	Тусгаарлах өрөө	11.35
20	Эмчийн өрөө	10.95
21	Ариун цэврийн өрөө	2.50
22	Техникийн өрөө /цахилгаан/	4.45
23	Техникийн өрөө /дулаан/	15.50
24	Техникийн өрөө /холбоо/	2.80
25	Агуулах	2.45
26	Ариун цэврийн өрөө	4.90
27	Агуулах	3.45
28	Хонгил	4.00
29	Бохир дабууны өрөө	5.70
30	Усаалгын өрөө	14.75
31	Индүүдлэгийн өрөө	9.90
32	Цагаан хэрэглэл хадгалах өрөө	3.50
33	Халуун цех	26.25
34	Бэлтгэлийн өрөө	12.35
35	Бохир хүлээн авах	4.85
36	Хонгил	9.50
37	Хуурай бүтээгдэхүүний агуулах	4.75
38	Ариун цэврийн өрөө	2.25
39	Хөргүүртэй агуулах	4.00
40	Ажилчдын өрөө	10.75
41	Душ	2.0
42	Ангилал өрөө	8.20
43	Гонх	5.40
44	Агуулах	6.40
45	Усны нөөцийн өрөө	12.70
Нийт талбай, м2		638.2

ЗӨВШӨӨРӨЛЦСӨН		Улаанбаатар хот, Баянзүрх дүүрэг, 11-р хороо 100 ХҮҮХДИЙН ЦЭЦЭРЛЭГ /64-р цэцэрлэгийн өргөтгөл/ 1-р дабхарын агааржуулалтын төхөөрөмжийн байгуулалт		Инженер		Гүйцэтгэсэн		Шалгасан		Үе шат	
БА	Г. Ихбаяр	Ц.Энхбаяр	ЭЖК-2024/01	М1:100	А3						
ББ	Г. Анхбаяр	Ц.Энхбаяр	ЭЖК-2024/01	М1:100	А3						
ХАС	И. Золзаяа	Ц.Энхбаяр	ЭЖК-2024/01	М1:100	А3						
ЦБУ	Б. Заяатогтох	Ц.Энхбаяр	ЭЖК-2024/01	М1:100	А3						
ХД	Д. Ариунжин	Ц.Энхбаяр	ЭЖК-2024/01	М1:100	А3						
		ЭЖИЙН ЖАРГАЛ КОНСТРАКЦИЙН ХХК	УТАС: +976 90005665	Зургийн дугаар:	ХТ-15	Бүх хүйтас:	21				

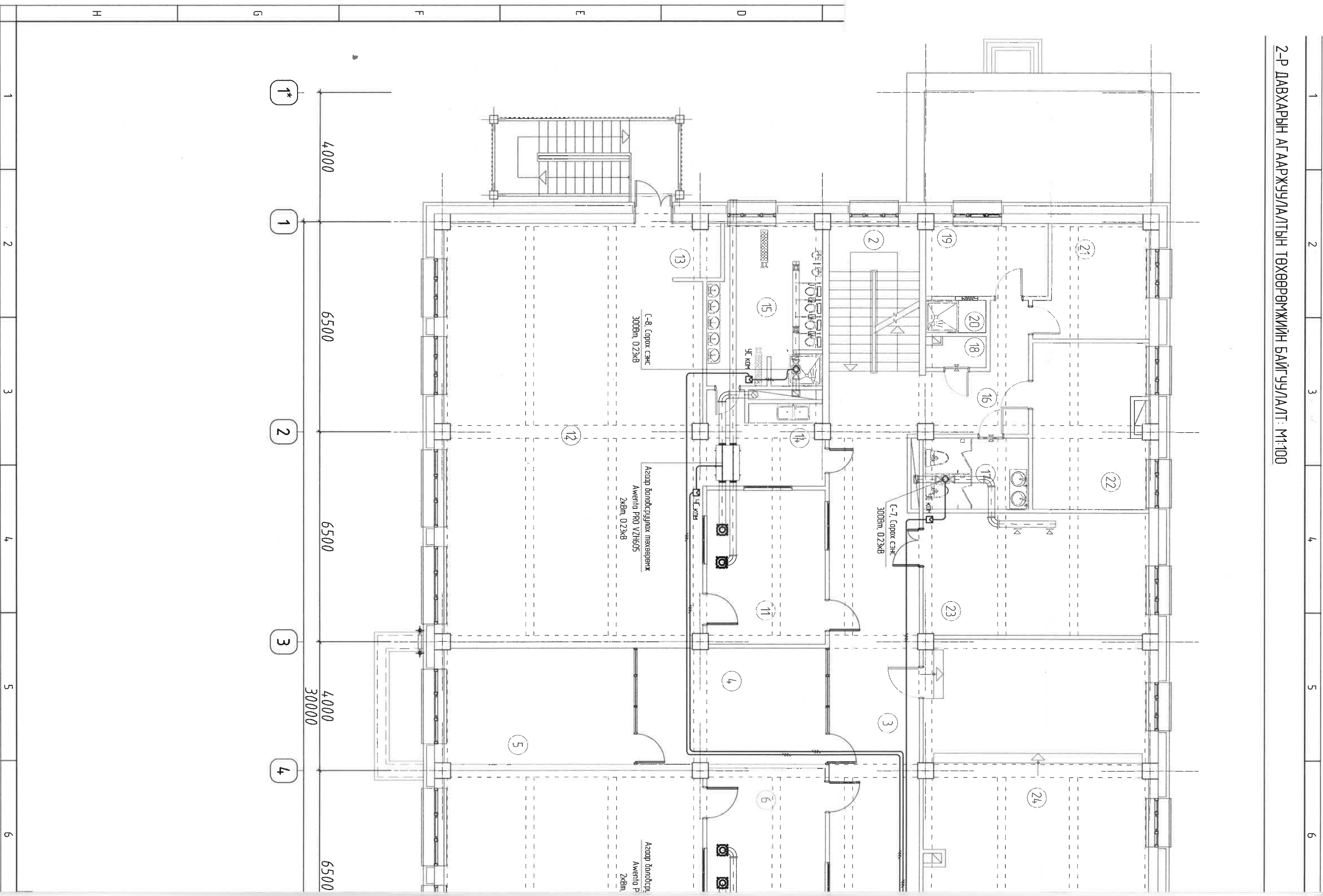

1

2

3

4

5

6

H

G

F

E

D

1

2

3

4

5

6

1\*

1

2

3

4

4000

6500

6500

4000  
30000

6500

C-8, Cорох сэнх  
3008м, 023к8

Азгар бондсцугуулах мөхсөөрөх  
Аверта PRO VZH605  
2к8м, 023к8

C-7, Cорох сэнх  
3008м, 023к8

Азгар бондсцугуулах мөхсөөрөх  
Аверта P  
2к8м

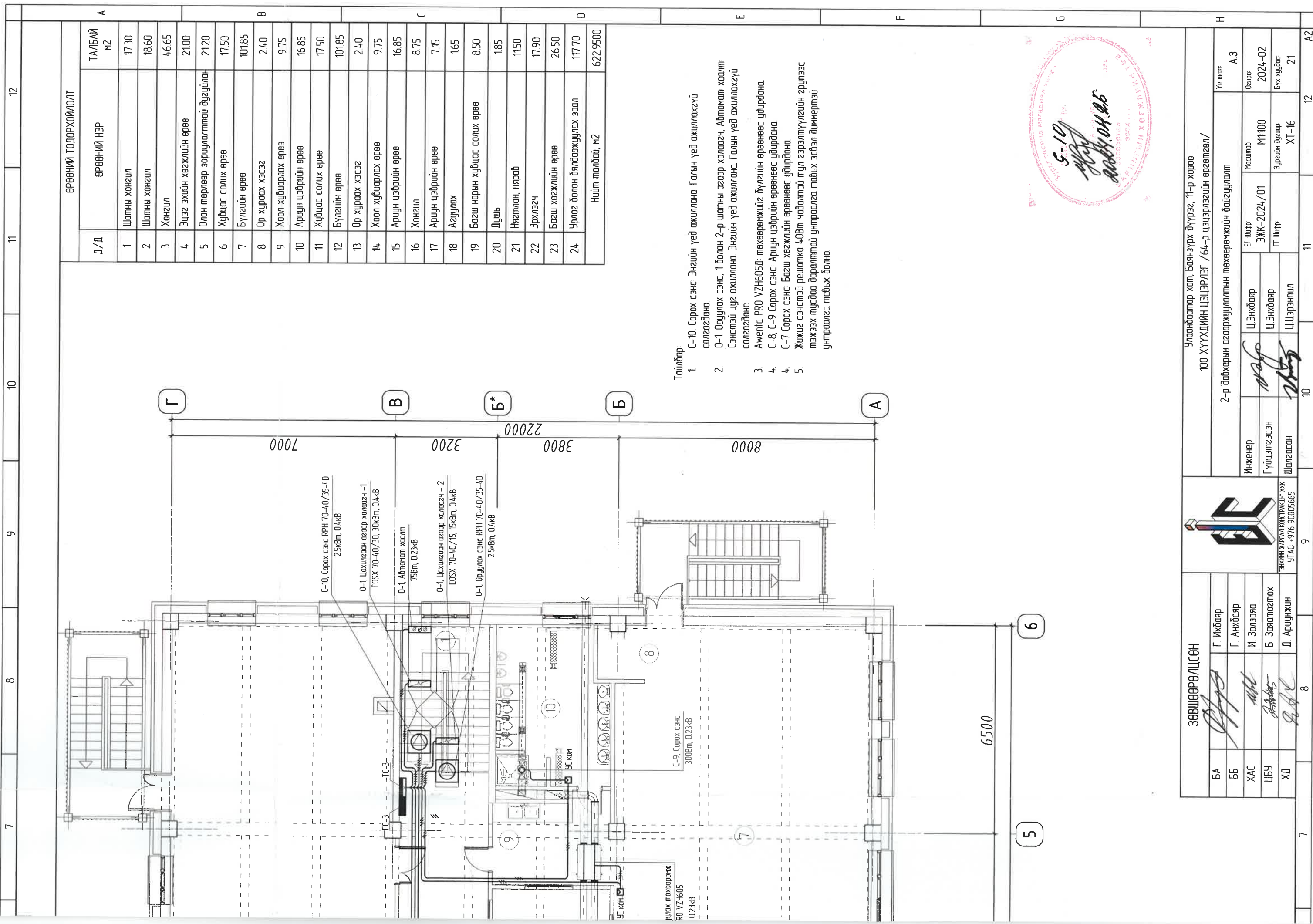

- Тайлбар:
- С-10, Сорох сэнгс: Энгийн үед ажиллана. Галын үед ажиллахгүй салгагдана.
  - О-1, Оруулах сэнгс, 1 болон 2-р шатны агаар халаагч, Автомат хаалт: Сэнстэй цуг ажиллана. Энгийн үед ажиллана. Галын үед ажиллахгүй салгагдана.
  - Awenta PRO VZH605Д: төхөөрөмжийг дугуйн өрөөнөөс удирдана.
  - С-8, С-9 Сорох сэнгс: Аршин цэврийн өрөөнөөс удирдана.
  - С-7 Сорох сэнгс: Баги хөвжлийн өрөөнөөс удирдана.
- Жишээ сэнгстэй решотка 40Вт чадалтай тул гэрэлтүүлгийн группээс тэжээх тусдаа даралттай унтраалга тавих эсвэл диммертэй унтраалга тавьж болно.



ӨРӨӨНИЙ ТОДОРХОЙЛОЛТ

Д/Д	ӨРӨӨНИЙ НЭР	ТАЛБАН М2
1	Шатны хонгил	17.30
2	Шатны хонгил	18.60
3	Хонгил	46.65
4	Эцэц эхийн хөвжлийн өрөө	21.00
5	Олон төрлөөр зориулалттай дугуйла	21.20
6	Хуфцас солих өрөө	17.50
7	Булгийн өрөө	101.85
8	Ор хураах хэсэг	2.40
9	Хаал хувиарлах өрөө	9.75
10	Аршин цэврийн өрөө	16.85
11	Хуфцас солих өрөө	17.50
12	Булгийн өрөө	101.85
13	Ор хураах хэсэг	2.40
14	Хаал хувиарлах өрөө	9.75
15	Аршин цэврийн өрөө	16.85
16	Хонгил	8.75
17	Аршин цэврийн өрөө	7.15
18	Агуулах	1.65
19	Багш нарын хуфцас солих өрөө	8.50
20	Душ	1.85
21	Нягтлан, няраб	11.50
22	Эрхлэгч	17.90
23	Багш хөвжлийн өрөө	26.50
24	Урлаг болон бялбаржуулах заал	117.70
Нийт талбай, м2		622.9500

ЗӨВШӨӨРӨЛЦСӨН		Улаанбаатар хот, Баянзүрх дүүрэг, 11-р хороо 100 ХҮҮХДИЙН ЦЭЦЭРЛЭГ /64-р цэцэрлэгийн өргөтгөл/		2-р дабхарын агааржуулалтын төхөөрөмжийн байгуулалт		Үе шат: А.3	
БА	Г. Ихбаяр	Инженер	Ц.Энхбаяр	ЕГ Шифр	ЭЖК-2024/01	Масштаб	М1:100
ББ	Г. Анхбаяр	Гүйцэтгэсэн	Ц.Энхбаяр	ТТ Шифр		Зургийн дугаар	ХТ-16
ХАС	И. Золзаяа	Шалгасан	Ц.Цэрэнпил	Огноо		Бүх хуфцас	2024-02
ЦБУ	Б. Заяатагтох						
ХД	Д. Аршинжин						



ЭНДИЙН ЖАРГАЛ КОРПОРАЦИЙГ ХХК  
УТАС: +976 90005665





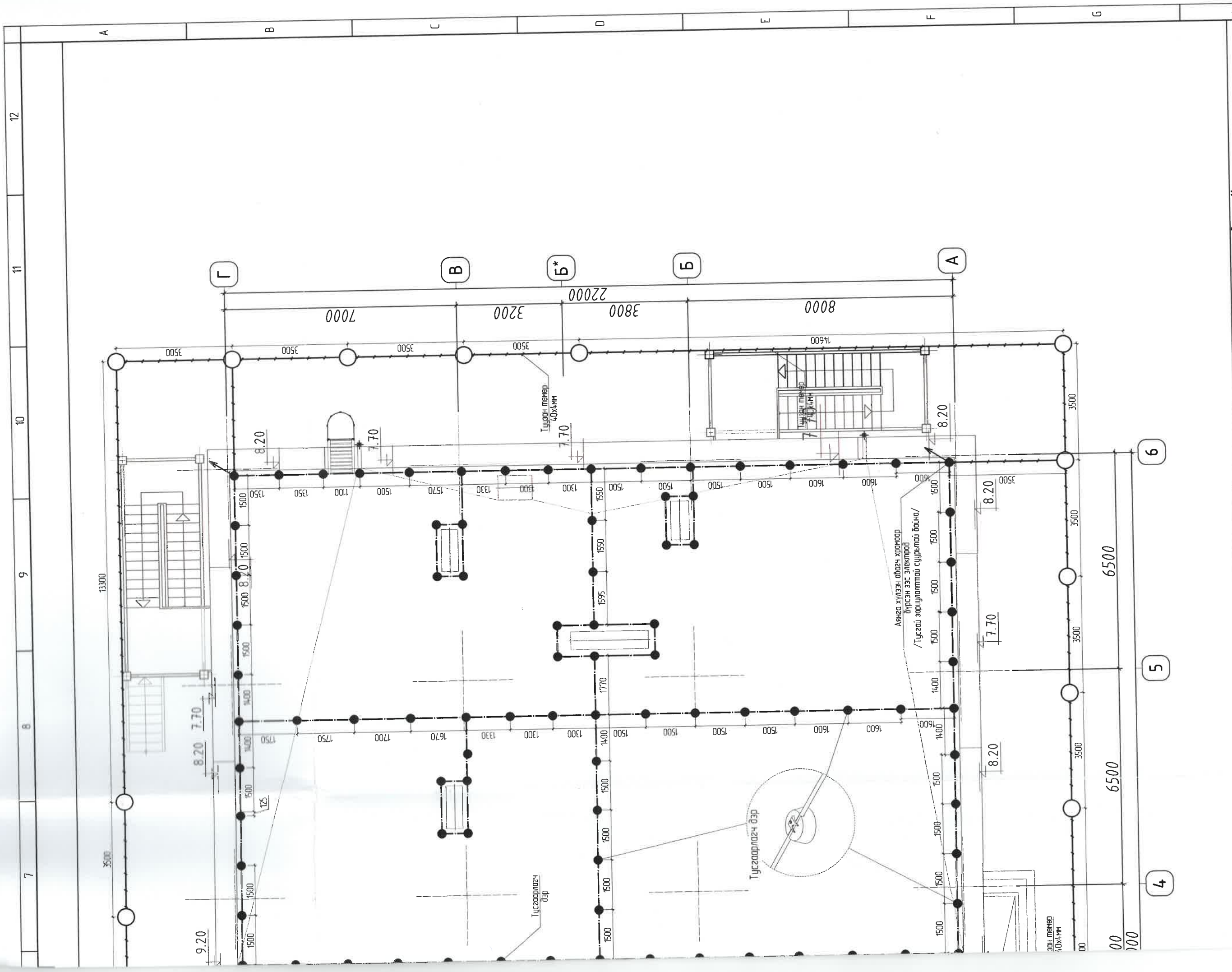

ЭНДИЙН ХАРИАЛ КОНСТРАКЦИЙН ХХК  
УТАС: +976 90005665

Улаанбаатар хот, Баянзүрх дүүрэг, 11-р хороо  
100 ХҮҮХДИЙН ЦЭЦЭРЛЭГ /64-р цэцэрлэгийн өргөтгөл/

Аянга хамгаалалт, газардуулгын байгуулалт

Инженер	Ц.Энхбаяр	ЕГ Шифр:	ЭЖК-2024/01	Масштаб:	M1:100	Огноо:	2024-02	Үе шал:	A.3
Гүйцэтгэсэн	Ц.Энхбаяр	ТГ Шифр:		Зургийн дугаар:	XI-17	Бүх хуудас:	21		
Шалгасан	Ц.Цэвэрчиглэл								