



1

2

3

4

5

6

7

9

# БАРИЛГЫН ЗУРАГ ТӨСЛИЙН "ДИ ТИ БИ" ХХК

/ЗТ17-552/19, СБДүүрэг. 11-р хороо. Дархан-Өргөө 1016-102 88118244, 99089536/

ЕГ Шуфр: дТб-07/23

(Хэнтий аймаг. Цэнхэрмандал сум. 4-р баг)

## ЭРҮҮЛ МЭНДИЙН ТӨВИЙН ӨРГӨТГӨЛИЙН БАРИЛГА

(ажлын зураг)

ЕРӨНХИЙ ТӨЛӨВЛӨГӨӨНИЙ ХЭСЭГ-ЕТ

Захирал ..... /Н.Мөнхбаатар/

Архитектор ..... /Н.Мөнхбаатар/



Улаанбаатар хот  
2023 он

1

2

3

4

5

6

7

9

ЕРӨНХИЙ ТӨЛӨВЛӨГӨӨ

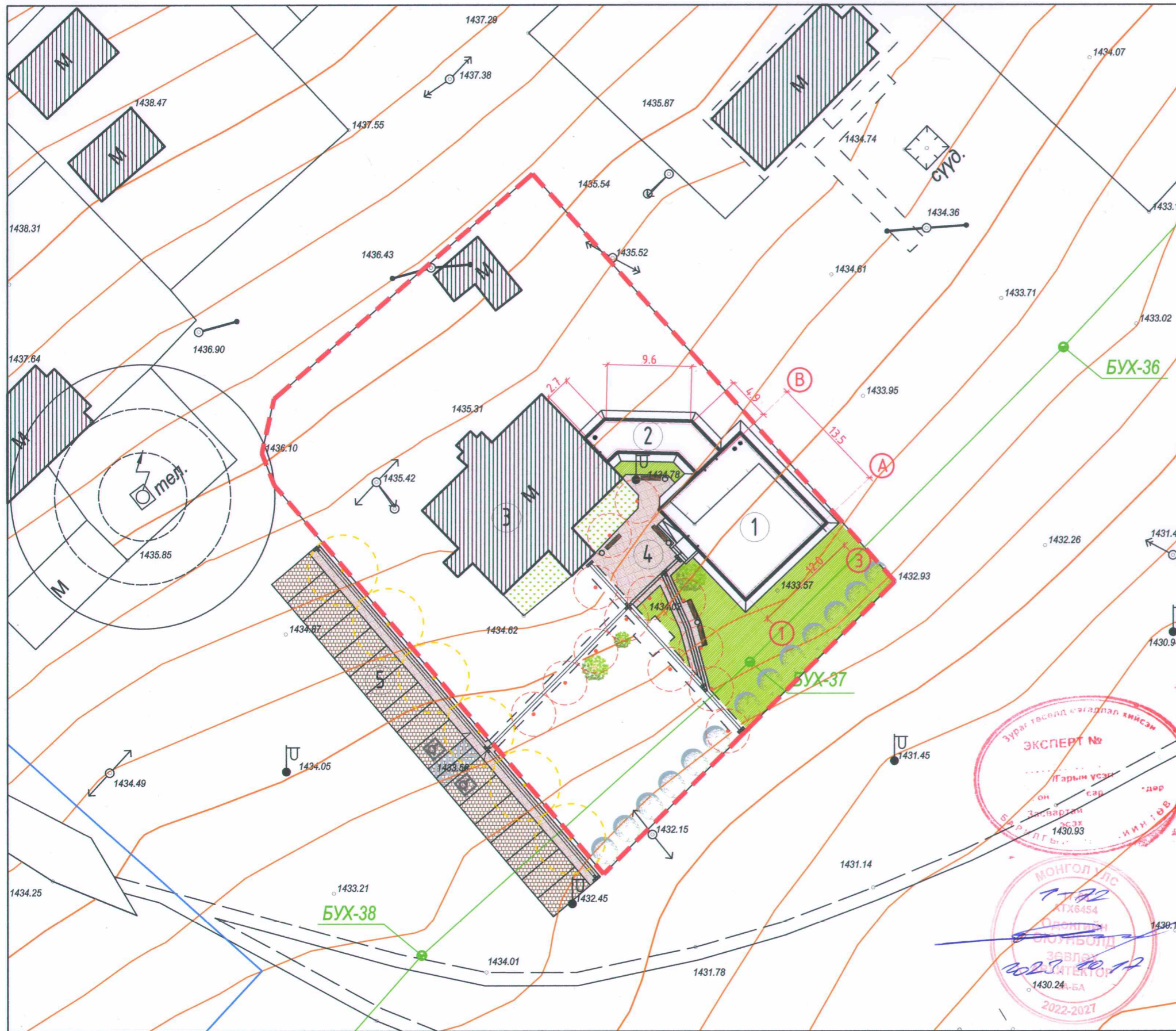

Д/Д	ТОДОРХОЙЛОЛТ:	Тайлбар
1.	Эрүүл мэндийн төвийн өргөтгөлийн барилга	Төлөвлөж буй
2.	Хүүвчний барилга	Төлөвлөж буй
3.	Эмнэлгийн барилга	Одоо байгаа
4.	Явган зам талбай	Төлөвлөж буй
5.	Авто зогсоол	Төлөвлөж буй



**ТАЙЛБАР:**

- Хэнтий аймгийн Цэнхэрмандал сумын 4-р багийн нутаг дэвсгэрт Эрүүл мэндийн төвийн өргөтгөлийн барилгын ерөнхий төлөвлөгөөг АТД-23-039/23 дугаартай Архитектур төлөвлөлтийн даалгаврыг үндэслэн барилгын зураг төслийн "Ди Ти Бу" ХХК-д боловсруулав.
- Уг ерөнхий төлөвлөгөөг Хэнтий аймгийн ГХБХБГ-аас авсан дэвсгэр зураг дээр хийж гүйцэтгэв.

**ТАНИХ ТЭМДЭГ**

	Төлөвлөж буй барилга		Төлөвлөж буй Авто зогсоолын гэрэлтүүлэг-6ш
	Одоо байгаа барилга		Төлөвлөж буй явган замын гэрэлтүүлэг-13ш
	Төлөвлөж буй явган зам		Төлөвлөж буй сандал, хогийн саб
	Одоо байгаа явган зам		Эдэлдэр газрын хил
	Орон нутгийн байгалийн чулуун авто зогсоол		Дулааны шугам
	Төлөвлөж буй ногоон байгууламж		Бохир усны шугам
	Одоо байгаа ногоон байгууламж		Цэвэр усны шугам
	Одоо байгаа Мод, дум		Цахилгааны шугам



**ТАЙЛБАР:**

3. Одоо байгаа явган зам талбайд шинээр хөтөч хавтан суурьлуулна. Авто зогсоолын хүчлэмг орон нутгийн байгалийн чулуугаар хүчлж зогсоолын тэмдэглэгээг сайн чанарын будгаар 2 давхарлаж будна. Хөгжлийн бэрхшээлтэй иргэний зогсоолоос авто замруу гарах хэсгийг авто хашлагыг нам дор хийж явган замруу гарах хэсгийг налуу байхаар хийнэ. Авто зогсоол болон явган замд гэрэлтүүлгийг зураг төслийн дагуу хийж гүйцэтгэнэ.

		Хэнтий аймаг, Цэнхэрмандал сум, 4-р баг		
		ЭРҮҮЛ МЭНДИЙН ТӨВИЙН ӨРГӨТГӨЛИЙН БАРИЛГА		
ЕРӨНХИЙ ТӨЛӨВЛӨГӨӨ		Үе шат:	Ажлын зураг	
Архитектор	Н.Мөнхбаатар	EG Шифр:	дТБ-07/23	Огноо: 2023-09
Гүйцэтгэсэн	Н.Мөнхбаатар	ТГ Шифр:	Зургийн дугаар:	Хуудас: 5
Шалгасан	Н.Эрдэнэбаатар	Масштаб: М1:500		ЕТ-1

ЗАЙ ХЭМЖЭЭ М1:500

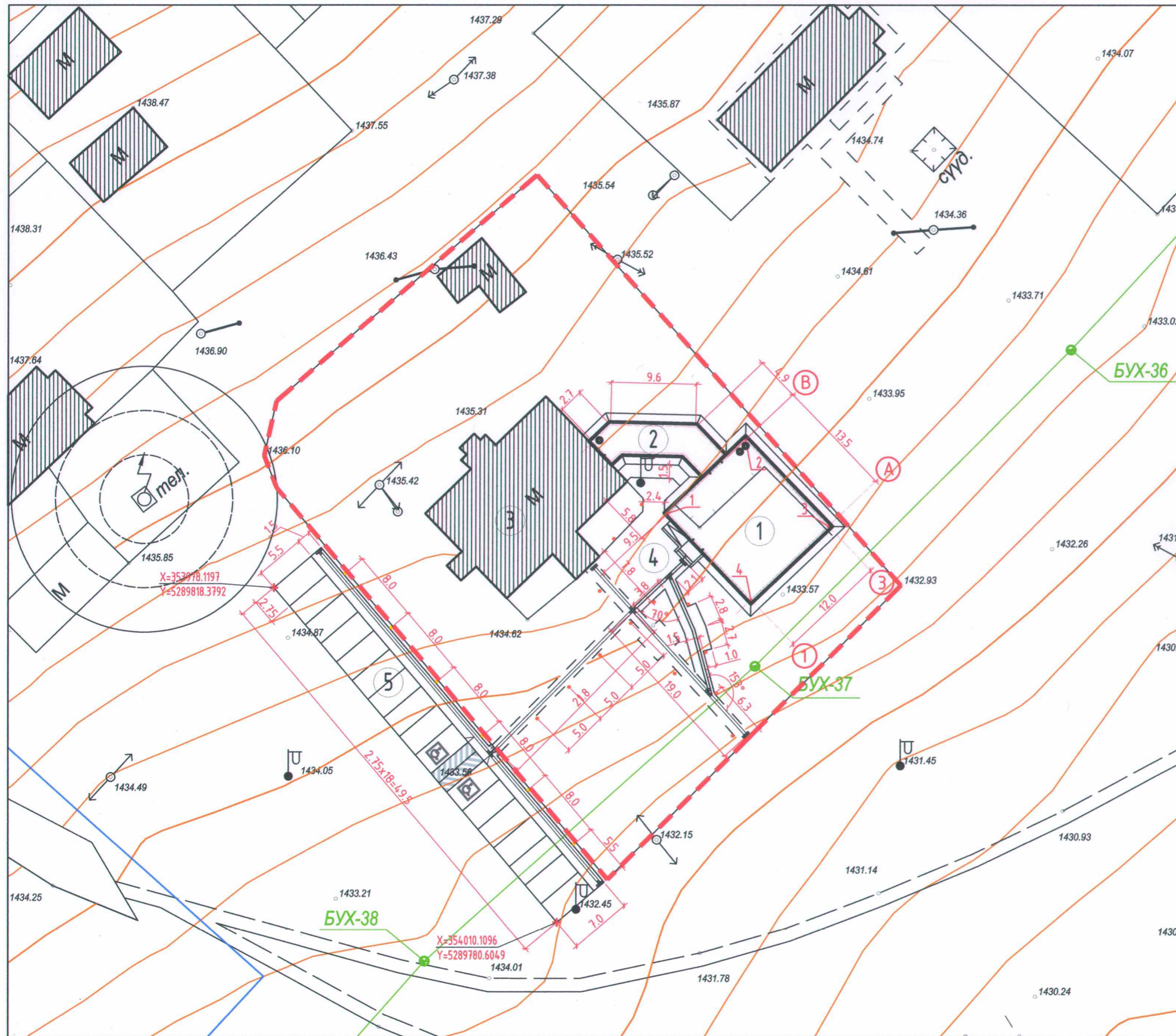

Д/д	ТОДОРХОЙЛОЛТ:	Тайлбар
1.	Эрүүл мэндийн төвийн өргөтгөлийн барилга	Төлөвлөж буй
2.	Хүзүүвчний барилга	Төлөвлөж буй
3.	Эмнэлгийн барилга	Одоо байгаа
4.	Явган зам талбай	Төлөвлөж буй
5.	Авто зогсоол	Төлөвлөж буй

Барилгын эргэлтийн цэгүүдийн координат

№	X	Y
1	354022.6016	5289826.7813
2	354031.2773	5289835.0718
3	354040.6041	5289825.3117
4	354031.9284	5289817.0212

ТАНИХ ТЭМДЭГ

- Төлөвлөж буй барилга
- Одоо байгаа барилга
- Төлөвлөж буй явган зам
- Одоо байгаа явган зам
- Орон нутгийн байгалийн чулуун авто зогсоол
- Эдэлбэр газрын хил
- Дулааны шугам
- Бохир усны шугам
- Цэвэр усны шугам
- Цахилгааны шугам



Д/д	Огноо	Засвар өөрчлөлт



Хэнтий аймаг, Цэнхэрмандал сум, 4-р баг ЭРҮҮЛ МЭНДИЙН ТӨВИЙН ӨРГӨТГӨЛИЙН БАРИЛГА				
ЗАЙ ХЭМЖЭЭ				Үе шат: Ажлын зураг
Архитектор	Н.Мөнхдаатар	EG Шифр:	Масштаб:	Огноо:
Гүйцэтгэгсэн	Н.Мөнхдаатар	dTb-07/23	M1:500	2023-09
Шалгасан	Н.Эрдэнэдаатар	TГ Шифр:	Зургийн дугаар:	Хуудас:
			ET-2	5

ӨНДӨРЖИЛТ М1:500

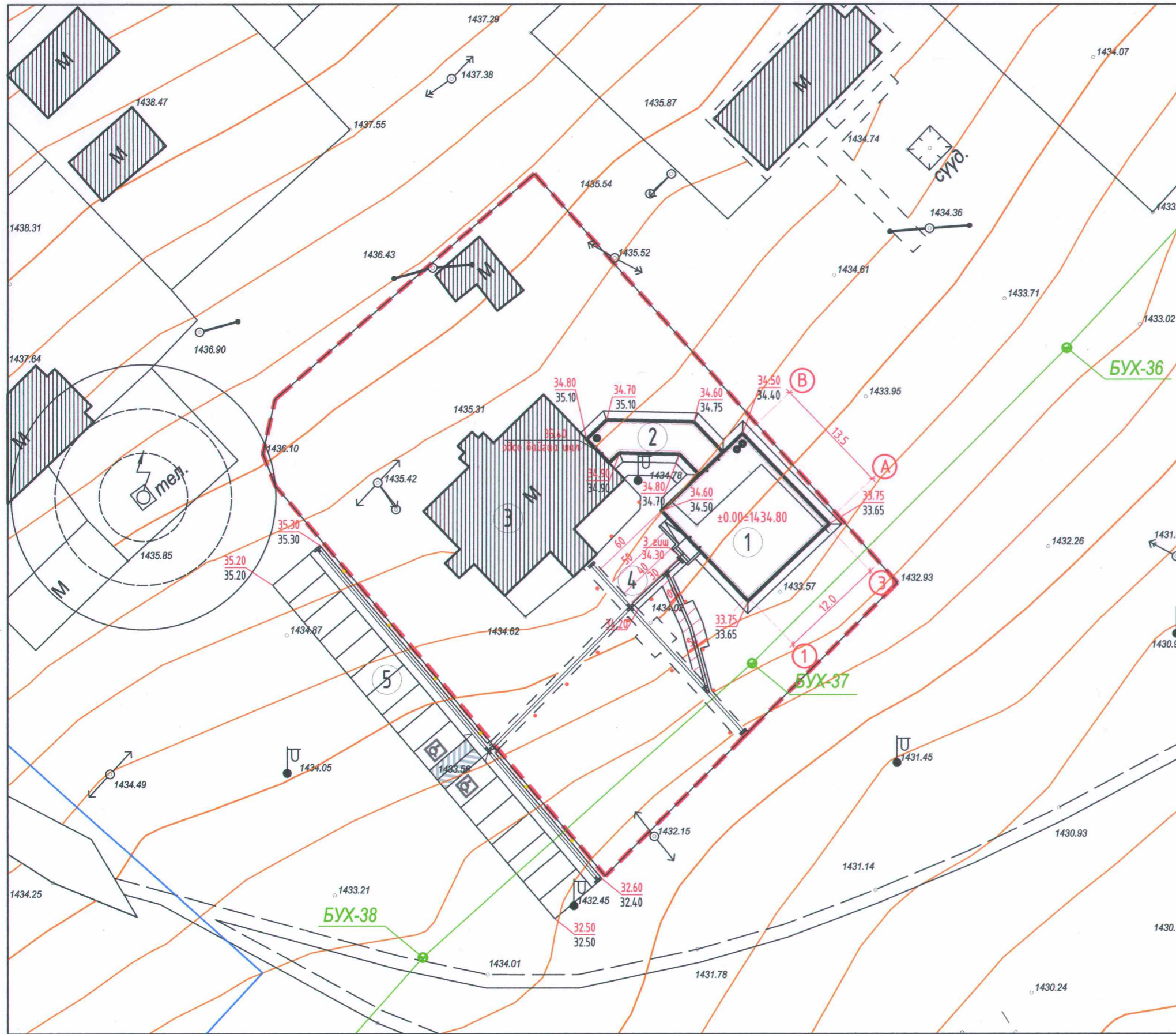

Д/Д	ТОДОРХОЙЛОЛТ:	Тайлбар
1.	Эрүүл мэндийн төвийн өргөтгөлийн барилга	Төлөвлөж буй
2.	Хүзүүвчний барилга	Төлөвлөж буй
3.	Эмнэлгийн барилга	Одоо байгаа
4.	Явган зам талбай	Төлөвлөж буй
5.	Авто зогсоол	Төлөвлөж буй

**ТАНИХ ТЭМДЭГ**

	Төлөвлөж буй барилга
	Одоо байгаа барилга
	Төлөвлөж буй явган зам
	Одоо байгаа явган зам
	Орон нутгийн байгалийн чулуун авто зогсоол
	Эдэлдэр газрын хил
	Дулааны шугам
	Бохир усны шугам
	Цэвэр усны шугам
	Цахилгааны шугам
	Төлөвлөсөн өндөр Одоо байгаа өндөр
	Хар горизонталь Улаан горизонталь

Д/д	Огноо	Засвар өөрчлөлт

Хэнтий аймаг, Цэнхэрмандал сум, 4-р баг  
ЭРҮҮЛ МЭНДИЙН ТӨВИЙН ӨРГӨТГӨЛИЙН БАРИЛГА



ӨНДӨРЖИЛТ				Үе шат: Ажлын зураг
Архитектор	Н.Мөнхбаатар	ЕГ Шифр:	Масштаб:	Огноо:
Гүйцэтгэгсэн	Н.Мөнхбаатар	дТb-07/23	M1:500	2023-09
Шалгасан	Н.Эрдэнэбаатар	ТГ Шифр:	Зургийн дугаар:	Хуудас:
			ET-3	5

A  
B  
C  
D  
E  
F

A  
B  
C  
D  
E  
F

ЗАМ ТАЛБАН ХУЧИЛТ М1:500

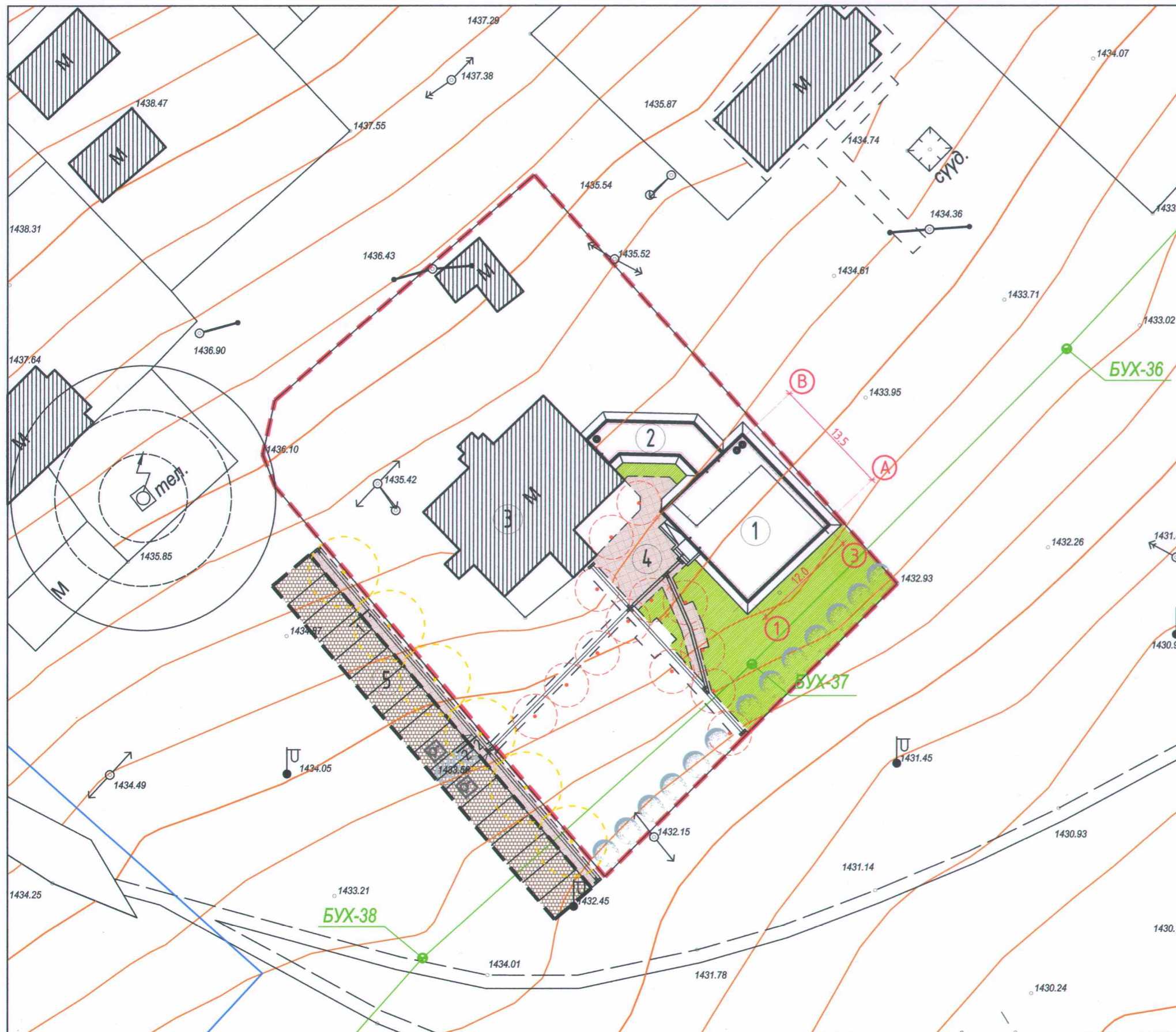

Д/д	ТОДОРХОЙЛОЛТ:	Тайлбар
1.	Эрүүл мэндийн төвийн өргөтгөлийн барилга	Төлөвлөж буй
2.	Хүзүүвчний барилга	Төлөвлөж буй
3.	Эмнэлгийн барилга	Одоо байгаа
4.	Явган зам талбай	Төлөвлөж буй
5.	Авто зогсоол	Төлөвлөж буй

Зам талбайн хучилтын ажлын тоо хэмжээ

Д/д	Ажлын нэр	Хэмжих нэгж	Тоо
1	Авто замын байгалийн чулуун хучилт h=15см	м2	273
2	Явган замын хэлбэржүүлсэн өнгөт хавтан h=6см	м2	177
3	Зүлэгжүүлэх талбай	м2	286
4	Авто замын хашилга	м	110
5	Явган замын хашилга	м	102
6	Хөтөч хавтан	м	121

ТАЙЛБАР:  
Авто зам болон явган замаар огтолсон огтлолуудыг ET-5 марктай зургаас үзнэ үү.

- ТАНИХ ТЭМДЭГ**
- Төлөвлөж буй барилга
  - Одоо байгаа барилга
  - Төлөвлөж буй явган зам
  - Одоо байгаа явган зам
  - Орон нутгийн байгалийн чулуун авто зогсоол
  - Төлөвлөж буй ногоон байгууламж-13ш гацуур
  - Авто замын бетон хашилга
  - Явган замын бетон хашилга

Д/д	Огноо	Засвар өөрчлөлт

Хэнтий аймаг, Цэнхэрмандал сум, 4-р баг  
ЭРҮҮЛ МЭНДИЙН ТӨВИЙН ӨРГӨТГӨЛИЙН БАРИЛГА



"Ду Ту Бу" ХХК

ЗАМ ТАЛБАН ХУЧИЛТ		Үе шат: Ажлын зураг	
Архитектор	Н.Мөнхбаатар	ЕГ Шифр:	Масштаб:
Гүйцэтгэсэн	Н.Мөнхбаатар	дТб-07/23	М1:500
Шалгасан	Н.Эрдэнэбаатар	ТГ Шифр:	Зургийн дугаар:
		ET-4	Хуудас:
			2023-09
			5

A  
B  
C  
D  
E  
F

A  
B  
C  
D  
E  
F

Хэлбэржүүлсэн өнгөт хавтан ба машин замын даацын хавтан хучилт Огтлол 1-1

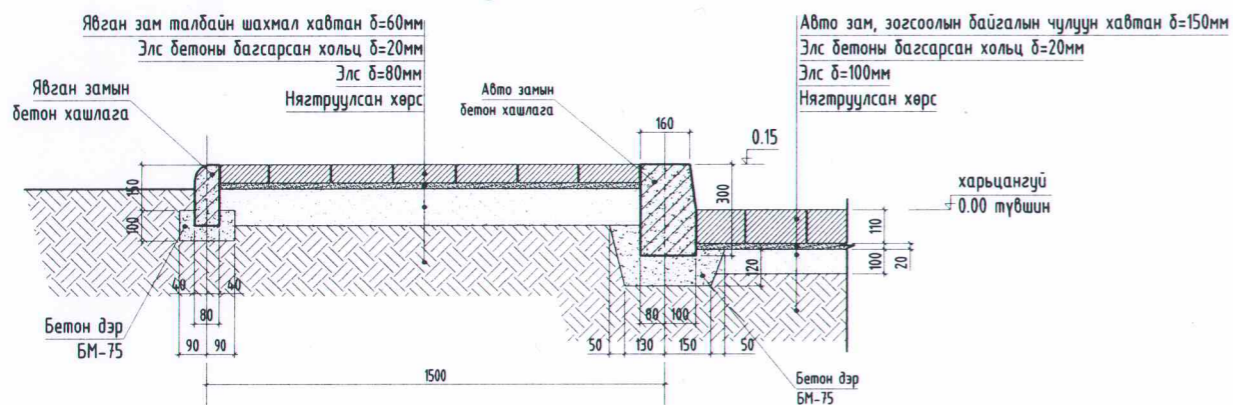

Явган зам авто замтай огтлолцох хэсгийн уналтын налуу байх Огтлол 2-2

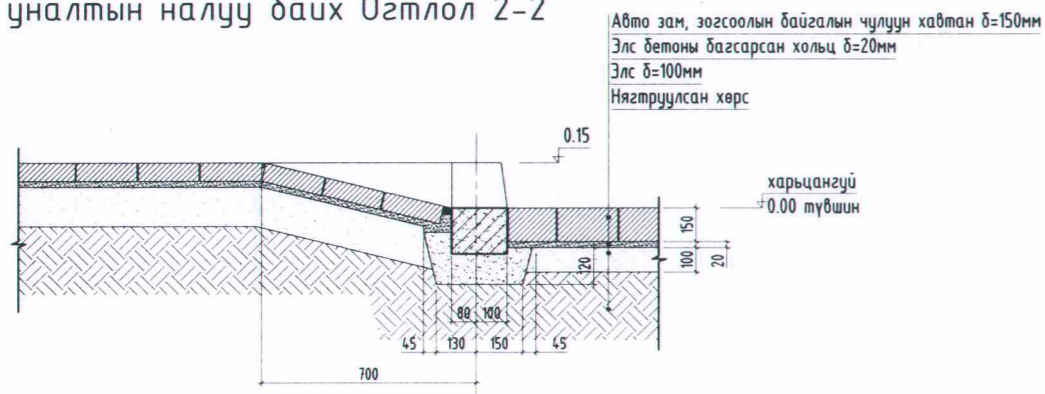

Хөтөч хавтан замын эхлэх хэсэг М1:10

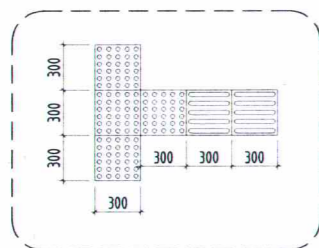

Хөтөч хавтан замын уулзварын хэсэг М1:10

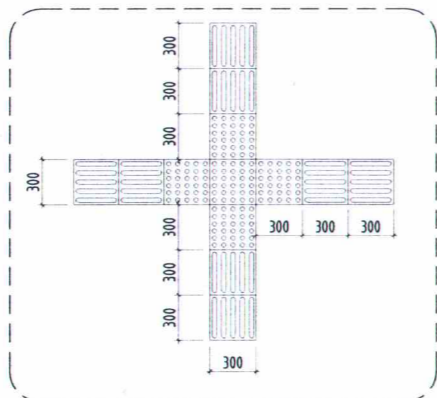

Хөтөч хавтан замын төгсгөл хэсэг М1:10

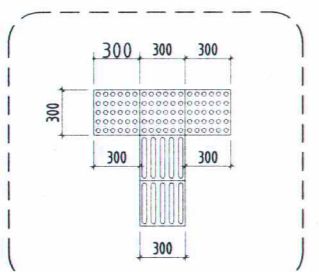

Шулуун явах хөтөч хавтан

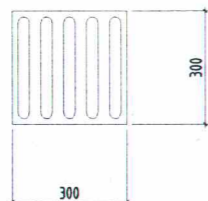

Чулзвар, эхлэл, төгсгөлийн хөтөч хавтан

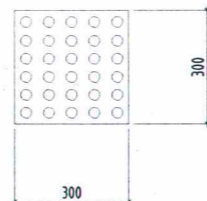

Дахин боловсруулах хог хаягдал

Онгойх хаалга

Хогийн сав-4ш Нүүр талууд М1:10

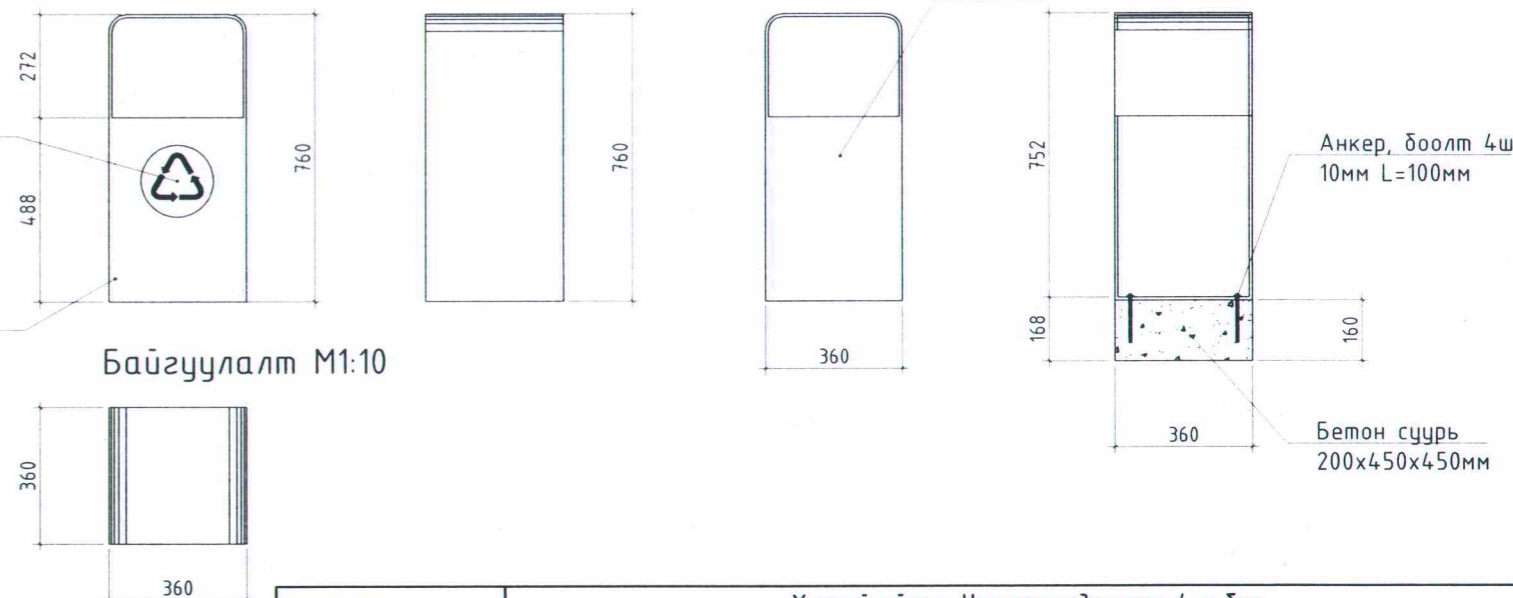

Байгуулалт М1:10



<p>“Ду Ту Бу” ХХК</p>	Хэнтий аймаг, Цэнхэрмандал сум, 4-р баг ЗРҮҮЛ МЭНДИЙН ТӨВИЙН ӨРГӨТГӨЛИЙН БАРИЛГА				Үе шат: Ажлын зураг
	ГАДНА ТОХИЖИЛТ				Огноо: 2023-09
	Архитектор Гүйцэтгэгч Шалгасан	Н.Мөнхбаатар Н.Мөнхбаатар Н.Эрдэнэбаатар	ЕГ Шифр: дТб-07/23 ТГ Шифр:	Масштаб: М1:500 Зургийн дугаар: ЕТ-5	Хуудас: 5

1

2

3

4

5

6

7

9

# БАРИЛГЫН ЗУРАГ ТӨСЛИЙН "ДИ ТИ БИ" ХХК

/ЗТ17-552/19, СБДүүрэг. 11-р хороо. Дархан-Өргөө 1016-102 88118244, 99089536/

A

A

B

B

C

C

D

D

E

E

F

F

ЕГ Шуфр: dTb-07/23

(Хэнтий аймаг. Цэнхэрмандал сум. 4-р баг)

## ЭРҮҮЛ МЭНДИЙН ТӨВИЙН ӨРГӨТГӨЛИЙН БАРИЛГА

(ажлын зураг)

БАРИЛГА АРХИТЕКТУРЫН ХЭСЭГ-**БА**

Захирал ..... /Н.Мөнхбаатар/

Архитектор ..... /Н.Мөнхбаатар/



Улаандаатар хот  
2023 он

1

2

3

4

5

6

7

9



ET марктай ажлын зургийн жагсаалт

Д/д	ЗУРГИЙН НЭР	Хуудасны марк
1	ЕРӨНХИЙ ТӨЛӨВЛӨГӨӨ	ET-1
2	ЗАЙ ХЭМЖЭЭ	ET-2
3	ӨНДӨРЖИЛТ	ET-3
4	ЗАМ ТАЛБАЙ	ET-4
5	ГАДНА ТОХИЖИЛТ	ET-5

БА марктай ажлын зургийн жагсаалт

Д/д	ЗУРГИЙН НЭР	Хуудасны марк
1	ЗУРГИЙН БҮРДЭЛ, ӨРӨӨНИЙ ДОТОР ЗАСЛАЛЫН ТОДОРХОЙЛОЛТ	БА-1
2	ТАЙЛБАР БИЧИГ	БА-2
3	1 ДҮГЭЭР ДАВХРЫН БАЙГУУЛАЛТ	БА-3
4	2 ДУГААР ДАВХРЫН БАЙГУУЛАЛТ	БА-4
5	ДЭЭВРИЙН БАЙГУУЛАЛТ	БА-5
6	ОГТЛОЛ А-А	БА-6
7	ОГТЛОЛ Б-Б	БА-7
8	НҮҮР ТАЛ /тэнхлэг В-А, А-В/	БА-8
9	НҮҮР ТАЛ /тэнхлэг З-1, 1-3/	БА-9
10	ЦОНХ, ШИЛЭН ХАНА, ХААЛГАНЫ ТОДОРХОЙЛОЛТ ТҮҮВЭР	БА-10
11	ШАТНЫ ХАЙС	БА-11
12	ДЭЭВЭРТ ГАРАХ ШАТ	БА-12
13	ХҮЗҮҮВЧНЫ ШАТНЫ ХАШЛАГА	БА-13
14	1 ДҮГЭЭР ДАВХРЫН ШАЛНЫ БАЙГУУЛАЛТ ТОДОРХОЙЛОЛТ	БА-14
15	2 ДУГААР ДАВХРЫН ШАЛНЫ БАЙГУУЛАЛТ ТОДОРХОЙЛОЛТ	БА-15

ТХ марктай ажлын зургийн жагсаалт

Д/д	ЗУРГИЙН НЭР	Хуудасны марк
1	1 ДҮГЭЭР ДАВХРЫН ТЕХНОЛОГИЙН БАЙГУУЛАЛТ	ТХ-1
2	2 ДУГААР ДАВХРЫН ТЕХНОЛОГИЙН БАЙГУУЛАЛТ	ТХ-2

Хавсралт марктай ажлын зургийн жагсаалт

Д/д	ЗУРГИЙН НЭР	Хуудасны марк
1	Харагдах байдал	Хавсралт-1
2	Харагдах байдал	Хавсралт-2

Барилгын үндсэн үзүүлэлтүүд

Д/д	Үзүүлэлтийн нэр	Хэмжих нэгж	Үзүүлэлт
1	Давхрын тоо		2
2	Хүчин чадал: Эмнэлэг	-	8 ортой
3	Ажлын талбай	M2	317.09
4	Ашигтай талбай	M2	218.44
5	Барилгажилтын талбай	M2	233.68
6	Барилгын эзлэхүүн	M3	1120.0
7	K1=Ашигтай талбай/ Ажлын талбай	-	0.78
8	K2=Барилгын эзлэхүүн/Ашигтай талбай	-	5.12

Дотор заслын тодорхойлолт

Тайлбар

- Өрөөний дотор заслалын ажлыг хийхээс өмнө бүх сантехник, цахилгааны угсралтын ажлуудыг хийж дуусгасан байх шаардлагатай.  
- Дотор заслалыг орчин үеийн ямар ч төрлийн материалыг сонгон авч технологийн дагуу хэрэглэж болно.

Өрөөний нэр	Тааз		Хана, хамар ханын /дээд хэсэг/		Хана, хамар ханын /доод хэсэг/	
	S м2	Заслалын төрөл	S м2	Заслалын төрөл	S м2	h мм
Шатны хонгил, Хонгил, Эмч сувилагчдын өрөө		Заадсын тэгшилгээ хийж 2 удаа эмүльсдэнэ.		Элс цементэн зуурмагаар шавардаж, тэгшилгээ хийж цагаан замаска 2 үе татаж цайвар ногоон өнгийн бүдгээр бүднэ.		Элс цементэн зуурмагаар шавардаж, тэгшилгээ хийж цагаан замаска 2 үе татаж цайвар ногоон өнгийн бүдгээр бүднэ.
Үзлэгийн өрөөнүүд, Эмчилгээний өрөөнүүд		Заадсын тэгшилгээ хийж 2 удаа эмүльсдэнэ.		Элс цементэн зуурмагаар шавардаж, тэгшилгээ хийж цагаан замаска 2 үе татаж цайвар ногоон өнгийн бүдгээр бүднэ.		Элс цементэн зуурмагаар шавардаж, тэгшилгээ хийж цагаан замаска 2 үе татаж цайвар ногоон өнгийн бүдгээр бүднэ.
Ариунцэврийн өрөөнүүд		Заадсын тэгшилгээ хийж 2 удаа эмүльсдэнэ.		Элс цементэн зуурмагаар шавардаж, тэгшилгээ хийж плита наана.		Элс цементэн зуурмагаар шавардаж, тэгшилгээ хийж плита наана.
Техникийн өрөө		Заадсын тэгшилгээ хийж 2 удаа эмүльсдэнэ.		Элс цементэн зуурмагаар шавардаж, тэгшилгээ хийж цагаан замаска 2 үе татаж тосон бүдгээр бүднэ.		Элс цементэн зуурмагаар шавардаж, тэгшилгээ хийж цагаан замаска 2 үе татаж тосон бүдгээр бүднэ.

Д/д Огноо Засбар өөрчлөлт

Үе шат: АЖЛЫН ЗУРАГ



Улаанбаатар хот, СБД, 11-р хороо, Дархан-Өргөө хотхон, 1016 байр, 102 тоот

"Du Tu Bu" XXX

Архитектор	Н.Мөнхбаатар
Гүйцэтгэсэн	Л.Мөнхбаяр
Шалгасан	Н.Эрдэнэбаатар

ЗРҮҮЛ МЭНДИЙН ТӨВИЙН ӨРГӨТГӨЛИЙН БАРИЛГА  
Хэнтий аймаг, Цэнхэрмандал сум, 4-р баг

Зургийн жагсаалт, дотоод заслын тодорхойлолт

Масштаб: M1:100	Зургийн дугаар: БА-1	Хуудас: 15
ЕГ Шифр: dТb-07/23	ТГ Шифр:	Огноо: 2023-09

Тайлбар бичиг

БАРИЛГЫН БУДУУВЧ М1:200

Ерөнхий хэсэг

2023 оны 07 сарын 07-ны өдрийн АТД-23-039/23 дугаартай Архитектур төлөвлөлтийн даалгавар, 2023 оны 07-р сарын 07-ний өдрийн тоот зураг төсөл боловсоуулах гэрээг үндэслэн Хэнтий аймгийн Цэнхэрмандал сумын нутагт Эмнэлгийн өргөтгөлийн барилгын дТб-11/18 шифртэй ажлын зургийг 2023 оны 09-р сард Барилгын зураг төслийн "Ди Ту Би" ХХК-д боловсруулав.

- Архитектур төлөвлөлтийн даалгавар: АТД-23-039/23
- Газар олголын захирамж:
- Инженер геологийн дүгнэлт:
- Техникийн нөхцлүүд:
  1. Дулааны техникийн нөхцөл:
  2. Цэвэр, бохир усны техникийн нөхцөл:
  3. Цахилгааны техникийн нөхцөл:
  4. Холбооны техникийн нөхцөл:

"ТОП ГЕО ТЕХНИК" ХХК архив №2023/118  
 "Өндөрхөөн илч" ХХК №7  
 Багануур ЦТС №23/68  
 "Мэдээлэл холбоо сүлжээ" ХХК дугаар:В-7

Байгаль цаг уурын өгөгдлүүд

Газар чичирхийлийн зэрэг	7 балл
Гадна агаарын тооцооны температур	-34.6°C
Цасны ачаалал	50 кг/м2
Галд тэсвэрлэлтийн зэрэг	II
Салхины ачаалал	42 кг/м2
Барилгын галын ангилал	Ф-3.4

Ерөнхий төлөвлөгөө

Барилгыг төлөвлөхдөө одоо байгаа Эмнэлгийн барилгатай хүүзүүвчээр холбогдхоор уялдуулан төлөвлөв. Барилгын харьцангуй түвшин 0,00 түвшинг 1434,80м байхаар төлөвлөв. Төлөвлөж буй авто зогсоолыг байгалийн хэлбэржүүлсэн чулуун хавтангаар, явган зам талбайг зүймэл хавтангаар хүчж үлдсэн талбайд ерөнхий төлөвлөгөөний дагуу тохижилт хийнэ.Шинээр төлөвлөж буй явган зам болон одоо байгаа явган замд хөтөч хавтан хийхээр төлөвлөв.ЕТ нарктай зургаас үзнэ үү.

Архитектур төлөвлөлт

Уг барилгын зургийг одоо мөрдөгдөж буй норм дүрмийн дагуу захиалагчтай санал солилцсны үндсэн дээр төлөвлөсөн болно. Энэхүү барилга нь тэнхэлгээрээ 13.50x12,00м хэмжээтэй зорьгүй 2 давхар тоосгон ханатай цутгамал төмөр бетон хучилттай эмнэлгийн өргөтгөлийн барилга юм.

-1 дүгээр давхарт: Гол орц, шатны хонгил, Хуучин эмнэлгийн барилгатай холбосон хүүзүүвч, үзлэгийн өрөө, эмчилгээний өрөө, ариун цэврийн өрөөнүүд төлөвлөв. гарц-1, ус дулааны техникийн өрөө төлөвлөв.

-2 дугаар давхарт: Шатны хонгил, хонгил, их эмчийн өрөө, хэвтэн эмчлүүлэх өрөө, өдрийн эмчилгээний өрөө, ариун цэврийн өрөөнүүд төлөвлөв.

Хана

-Гадна ханыг 380мм зузаан тоосго, Хүүзүүвчний 300мм хийт бетон блокон ханыг 150мм зузаан MNS EN 13163:2011 EPS-35 полистрол дулаалгаар дулаалж гадуур нь өнгөлгөөний тортой шавардлагаар шавардаж /Atlas брендын чулуун замаска эмүльс/ чулуун замаска татаж эмүльсдэнэ. Дотор даацын хана 380мм тоосго, өрөө хоорондын хана 120мм тоосгон хана байна.

1, 2-р давхрын коридорын хананд ахмад настан, ХБиргэн, Хэвтэн эмчлүүлэгчидэд зориулсан шалнаас +0,9м өндөрт тусгай зориулалтын барилгыг технологийн дагуу хийж гүйцэтгэнэ.

Дээвэр

Дээвэр нь цутгамал төмөр бетон хучилттай хөөсөнцөр налуулгатай 200мм зузаантай MNS EN 13163:2011 стандартын EPS-50 маркийн полистрол дулаалгатай полимер мембран маркын ус тусгаарлагчтай ашиглалтгүй хавтгай дээвэр байна. Дээврийн бүтцийг БА-6,7 нарктай зургаас үзнэ үү.

Шат

Шат нь цутгамал төмөр бетон байна барилга бүтээцийн зурагаас үз. Шатыг чулуун хавтангаар өнгөлж төмөр хайс трублагаар барилд хийнэ. Шатны гишгүүрийн чулуун хавтанд ховил гаргаж хөл кальтрахгүй болгох зайлшгүй шаардлагатай. Гадна довжооны зургийг барилга бүтээцийн зургаас үз. Бүх гадна довжоо иржгээр гадаргуутай чулуун өнгөлгөөтэй байна.

Цонх

Бүх цонхыг /БА-10/-д үзүүлсний дагуу тусгай захиалгаар үйлдвэрийн стандарт технологиор металл голчтой хуванцар рантай, тунгалаг шилэн 3 давхар багцан шиллэгээтэй байна. Гадна, дотор шилэн хананд гарч буй хаалганууд нь босгогүй байна.

Хаалга

Бүх хаалга /БА-10/-д үзүүлсний дагуу тусгай захиалгаар үйлдвэрийн стандарт, технологиор хийж угсарна. Тусгай зориулалтын хаалгануудыг /Т-1/ зурагт заасны дагуу технологийн дагуу хийж гүйцэтгэнэ. Гадна, дотор шилэн хананд гарч буй хаалганууд нь босгогүй байна.

Шал

Бүх шалыг /БА-13, 14/-д үзүүлсэн схем зургийг үндэслэн заасан дугаар хийцлэлийн дагуу гүйцэтгэнэ. Шалны ажлыг хийхээс өмнө шалан дор хийгдэх сантехник, цахилгааны угсралтын ажлыг хийж дуусгасан байх шаардлагатай. Бүх ус чийгтэй өрөөний шалны түвшинг бусад харьцаж буй өрөөнүүдийн шалны түвшингээс -20мм доор хийнэ. Хулдаасан шал нь эмнэлгийн зориулалттай, бактерийн эсрэг өндөр үзүүлэлттэй, эдэлгээнд тэсвэртэй, кальтрахгүй, цахилгаанжихгүй хамгаалалтын гадаргуутай, дотор агаарт үнэр, амьсгалын замд харшил үзүүлэхгүй байх, дэгдэмхий бодис агуулаагүй Монгол улсын тохирлын гэрчилгээтэй, MNS ISO 10581 : 2014 стандартын шаардлага хангасан байх шаардлагатай. Хулдаасан шалны кальтраалтын зэрэг: PI буюу хамгаалалтын индекс 25%-с багагүй, Цахилгаанжилтын эсэргүүцэл 106-108 Ом, Эдэлгээний зэрэг Т буюу өндөр үзүүлэлттэй Эмм-с багагүй зузаантай байх, хулдааснаас ялгарах дэгдэмхий бодисын үзүүлэлт хамгийн бага буюу VOC +A байх, бактер устгах чадвар 95%-с дээш байх шаардлагатай.

Дотор эссл

Дотор эсслыг /БА-1/-д үзүүлсний дагуу заслын мөдөрхийлолтоор хийж гүйцэтгэнэ.

Гадна эссл

Гадна эсслыг /БА-8,9/-д заасны дагуу /Atlas брендын чулуун замаска эмүльс/ чулуун замаска татаж фасадны эмүльсээр эмүльсдэнэ. Нүүр талууд дээрх хуваалтуудыг хуванцар тууз нааж зурагт заасны дагуу гадна эсслын ажлыг хийнэ. /Хабсралт нарктай харагдах байдлын зургыг үз/

Барилгын гүйцэтгэгч байгууллага нь барилга угсралтын явцад ажлын зургийг чанд баримтлах бөгөөд хэрэв зураг төслийн дагуу гүйцэтгээгүйн улмаас барилгын бат бөх, төлөвлөлт, инженерийн системийн ажиллагаанд өөрчлөлт гарваас зураг төсөл зохиогчид хариуцлага хүлээхгүй. Энэхүү зураг төслийн баримт бичиг нь Монгол Улсын зохиогчийн эрхийн хуулиар хамгаалагдах тул зохиогчийн зөвшөөрөлгүйгээр өөр барилгад дахин хэрэглэх, бусдад дамжуулан ашиглуулахыг хатуу хориглоно. Барилга угсралтын ажлын явцад гүйцэтгэгч байгууллага нь зураг төсөл зохиогчийн зохиогчийн хяналтын гэрээний дагуу зураг төслийн болон барилга угсралтын талаар гарсан асуудлыг шийдвэрлэж байвал зохино.

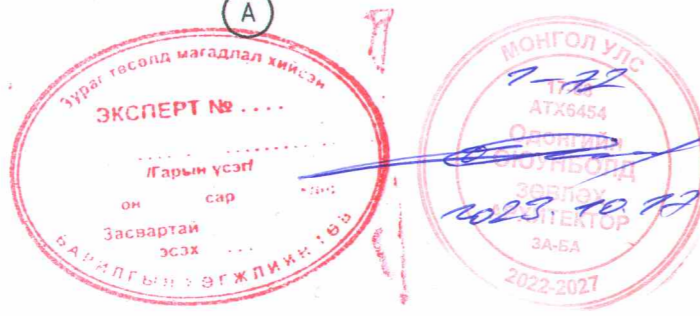
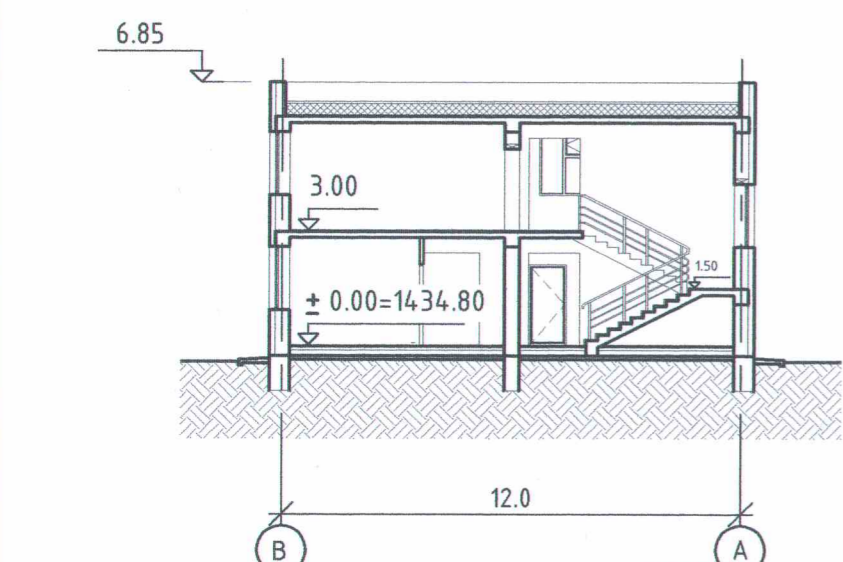
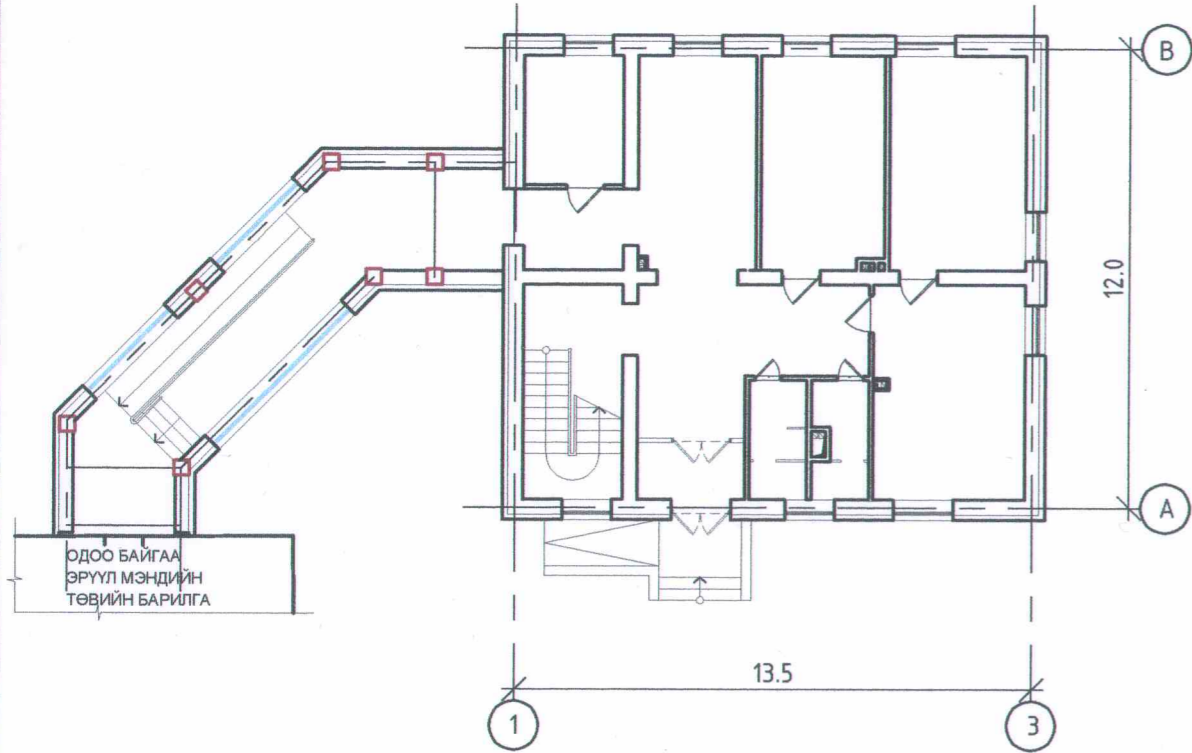

ТАЙЛБАР:

Д/д	Огноо	Засвар өөрчлөлт
Үе шат: АЖЛЫН ЗУРАГ		
		Улаанбаатар хот, СБД, 11-р хороо, Дархан-Өргөө хотхон, 10/6 байр, 102 тоот
Архитектор		Н.Мөнхбаатар
Гүйцэтгэсэн		Л.Мөнхбаяр
Шалгасан		Н.Эрдэнэбаатар
ЭРҮҮЛ МЭНДИЙН ТӨВИЙН ӨРГӨТТӨЛИЙН БАРИЛГА Хэнтий аймаг, Цэнхэрмандал сум, 4-р баг		
Тайлбар бичиг		
Масштаб:	Зургийн дугаар:	Хуудас:
M1:100	БА-2	15
ЕГ Шифр:	ТГ Шифр:	Огноо:
дТб-07/23		2023-09

# 1 ДҮГЭЭР ДАВХРЫН БАЙГУУЛАЛТ

M1 : 100

А/БА-6

Дээврийн ус зайлуулах хоолой Ф=150мм

Дээврийн ус зайлуулах хоолой Ф=150мм

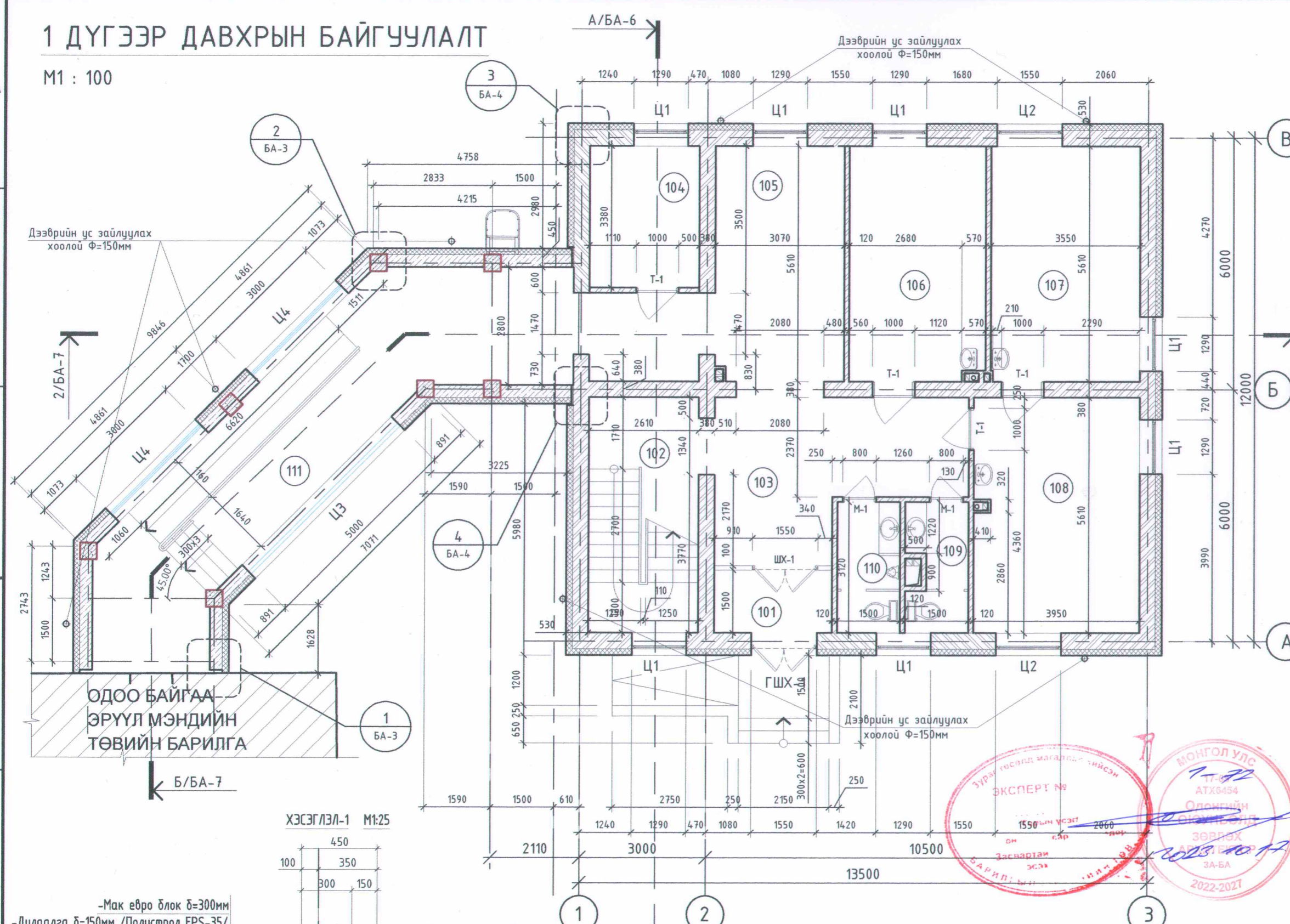

ОДОО БАЙГАА ЭРҮҮЛ МЭНДИЙН ТӨВИЙН БАРИЛГА

ХЭСЭГ ЛЭЛ-1 M1:25

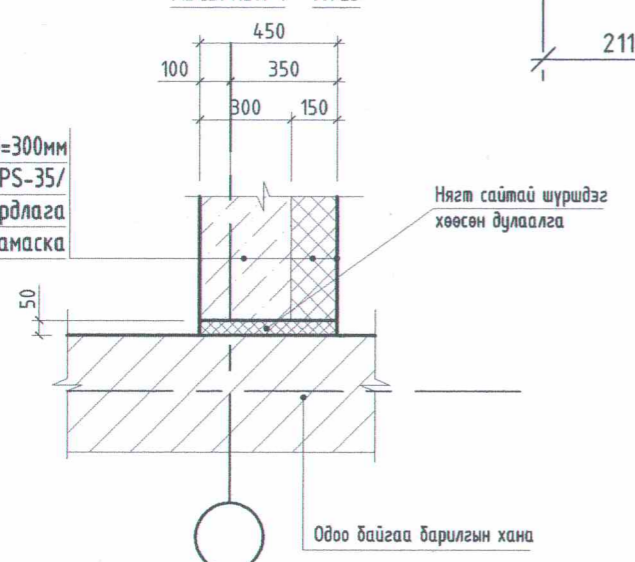

-Мак евро блок δ=300мм  
-Дулаалга δ=150мм /Полистрол EPS-35/  
-Өнгөлгөөний тортой шавардлага  
-Фасадны чулуун замаска

Нягт сайтай шүрддэг хөөсөн дулаалга

Одоо байгаа барилгын хана

А/БА-6

ХЭСЭГ ЛЭЛ-2 M1:25

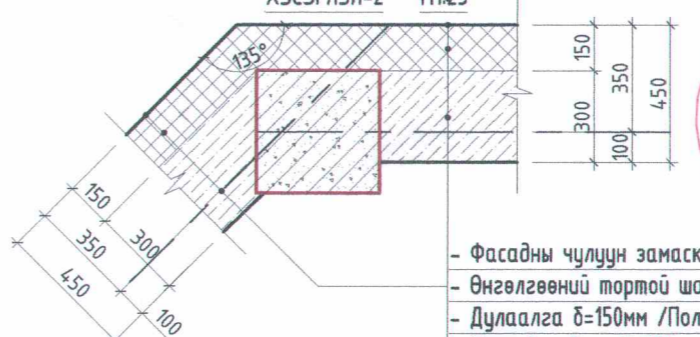

- Фасадны чулуун замаска  
- Өнгөлгөөний тортой шавардлага  
- Дулаалга δ=150мм /Полистрол EPS-35/  
- Мак евро блок δ=300мм

ТАЙЛБАР:

МАТЕРИАЛЫН ТЭМДЭГЛЭГЭЭ

- Тоосго
- Полистрол дулаалга
- Хийт бетон блок
- Цутгамал төмөр бетон

Өрөөний тодорхойлолт

Өрөөний дугаар	Өрөөний нэр	Талбай
101	Гонх	4.20
102	Шатны хонгил	14.64
103	Хонгил	32.14
104	Ус, Дулааны техникийн өрөө	8.87
105	Өлгүүр	10.74
106	Үзлэгийн өрөө	18.00
107	Уламжлалт эмчилгээний өрөө	19.91
108	Физик эмчилгээний өрөө	22.02
109	Ариун цэврийн өрөө /эм/	4.23
110	Ариун цэврийн өрөө /эр/	4.68
111	Хүзүүвч	39.21
Нийт		178.63

Огноо Засбар өөрчлөлт

ЗӨВШӨӨРӨЛЦСӨН

Гарын үсэг	Нэр
	Б.Мөнхбат
	Э.Мөнхмулга
	А.Очирбат
	Э.Ангаланбаатар
	Т.Пүрэвзагд

АЖЛЫН ЗУРАГ

Улаанбаатар хот, СБД, 11-р хороо, Дархан-Өргөө хотхон, 1016 байр, 102 тоот

"Ди Ту Би" ХХК

Архитектор	Н.Мөнхбаатар
Гүйцэтгэсэн	Л.Мөнхбаяр
Шалгасан	Н.Эрдэнэбаатар

ЭРҮҮЛ МЭНДИЙН ТӨВИЙН ӨРГӨТГӨЛИЙН БАРИЛГА  
Хэнтий аймаг, Цэнхэрмандал сум, 4-р баг

1 дүгээр давхрын байгуулалт

Масштаб: M1:100	Зургийн дугаар: БА-3	Хуудас: 15
ЕГ Шифр: дТб-07/23	ТГ Шифр:	Огноо: 2023-09





# ДЭЭВРИЙН БАЙГУУЛАЛТ

M1 : 100

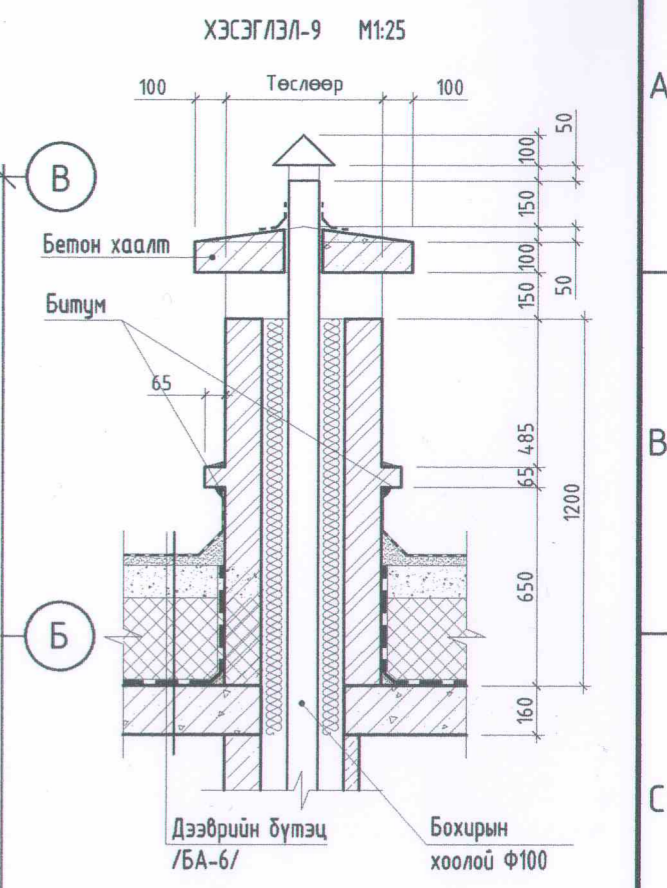
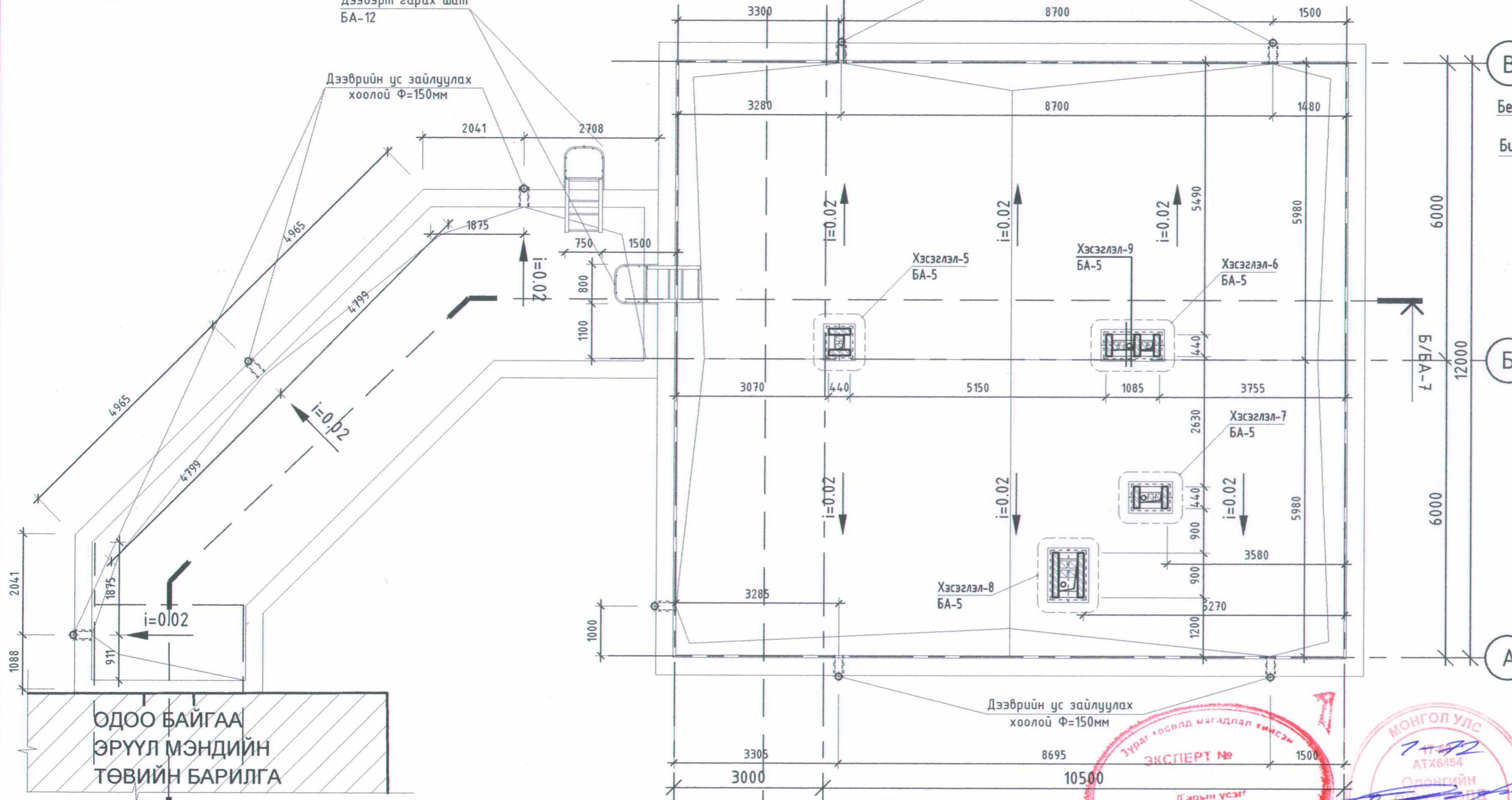

Д/в	Огноо	Засвар өөрчлөлт
ЗӨВШӨӨРӨЛЦСӨН		
ББ	Гарын үсэг	Нэр
ХАС	<i>[Signature]</i>	Б.Мөнхбат
ЦБУ	<i>[Signature]</i>	Э.Мөнхтүлгэ
ХТ, ДГ	<i>[Signature]</i>	А.Очирбат
ХД	<i>[Signature]</i>	Э.Амгаланбаатар
Үе шат:		Т.Пүрэвзэгд

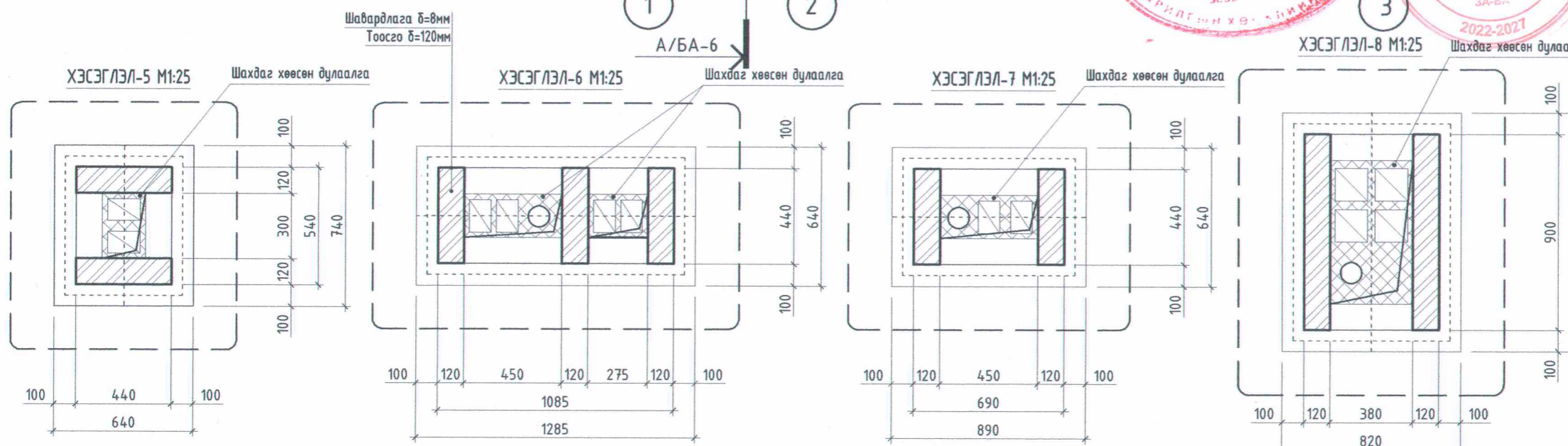

АЖЛЫН ЗУРАГ

**DU TUBU**  
ХХК компани

Улаанбаатар хот, СБД, 11-р хороо, Дархан-Өргөө хотхон, 1016 байр, 102 тоот

"Ди Ту Би" ХХК

Архитектор	<i>[Signature]</i>	Н.Мөнхбаатар
Гүйцэтгэсэн	<i>[Signature]</i>	Л.Мөнхбаяр
Шалгасан	<i>[Signature]</i>	Н.Эрдэнэбаатар

**ЭРҮҮЛ МЭНДИЙН ТӨВИЙН ӨРГӨТГӨЛИЙН БАРИЛГА**  
Хэнтий аймаг, Цэнхэрмандал сум, 4-р баг

**Дээврийн байгуулалт**

Масштаб:	Зургийн дугаар:	Хуудас:
M1:100	БА-5	15
ЕГ Шифр:	ТГ Шифр:	Огноо:
дТб-07/23		2023-09



ДЭЭВРИЙН БҮТЭЦ

- Дээврийн ус тусгаарлагч "Полимер Мембран" 1 үе уян резинийг технологийн дагуу наана
- Тортой цементэн тэгшилгээ δ=70мм /Ф-6мм, алхам 20x20см/
- Дулаалгын хөөсөнцөр налуулга δ=20-100мм
- Дулаалга хөөсөнцөр EPS 28кг/м3 δ=200мм
- Чур тусгаарлагч дикрост маркийн чулуугүй хар цаас
- Цутгамал хучилт δ=160 мм

Н" 1 үе уян резинийг  
м, алхам 20x20см/  
хар цаас

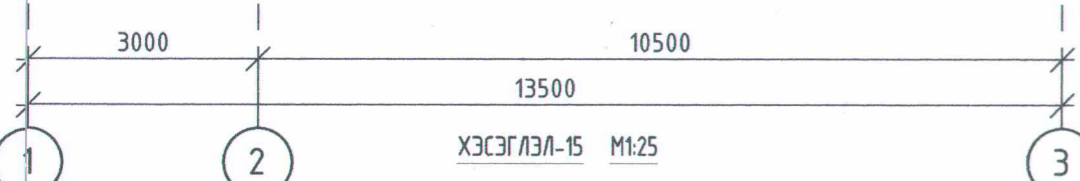
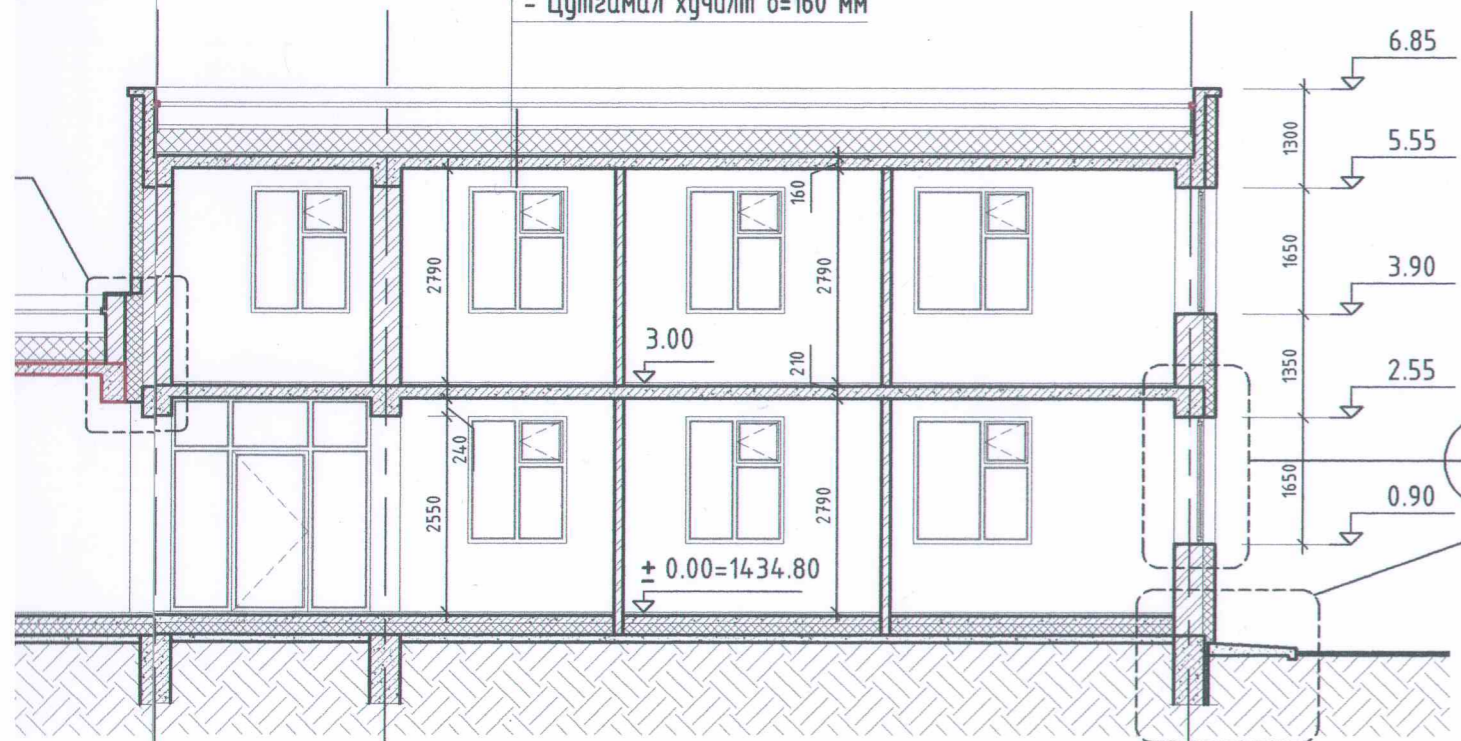

ХЭСЭГЛЭЛ-15 М1:25

- Фасадны чулуун замаска
- Өнгөлгөөний тортой шавардлага
- Дулаалга δ=150мм /Полистрол EPS-35/
- Тоосгон хана δ=380мм

- Хар тосон түрхлэг 2 үе
- Цутгамал суурь δ=400мм
- Хар тосон түрхлэг 2 үе
- Дулаалга δ=50мм /Пеноплэкс XPS/
- Плантер /ус тусгаарлагч/
- Нягтруулсан хөрс

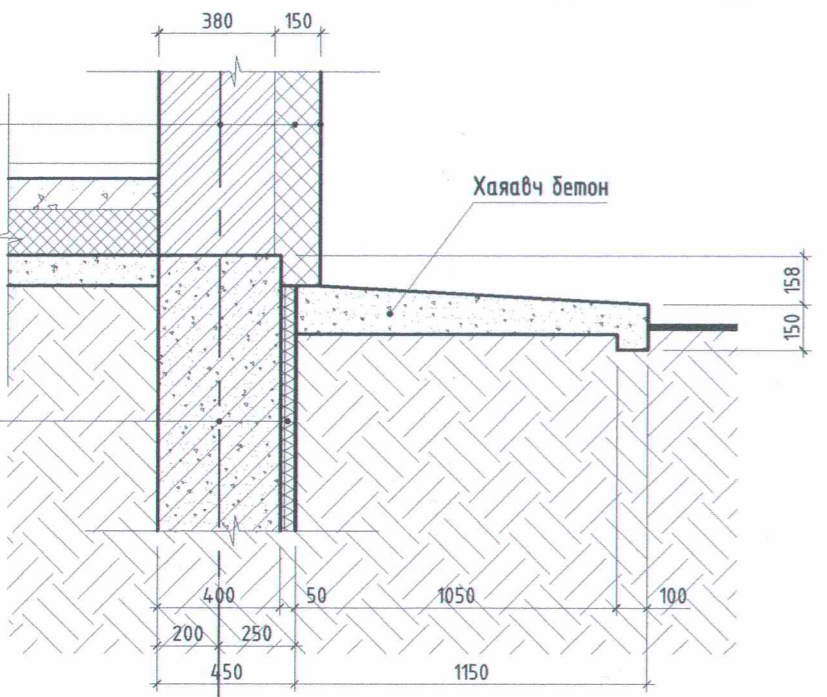

3

ХЭСЭГЛЭЛ-16 М1:25

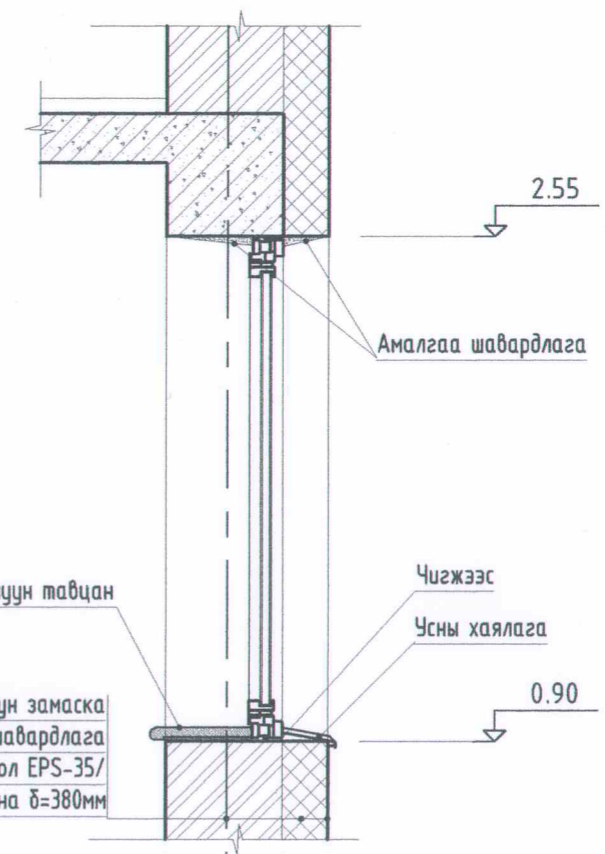

- Фасадны чулуун замаска
- Өнгөлгөөний тортой шавардлага
- Дулаалга δ=150мм /Полистрол EPS-35/
- Тоосгон хана δ=380мм

ХЭСЭГЛЭЛ-14 М1:25

Одоо байгаа барилгад горив татаж усны хаялгыг нугалж хийн силкондоно.

Тэлэгчтэй боолт

Нягт сайтай шүрддэг хөөсөн дулаалга

Тоосгон хана нарлел

Одоо байгаа барилгын хана

Гүлсэн хаалт

- Силикон
- Усны хаялга гөлмөн төмөр 2 үе

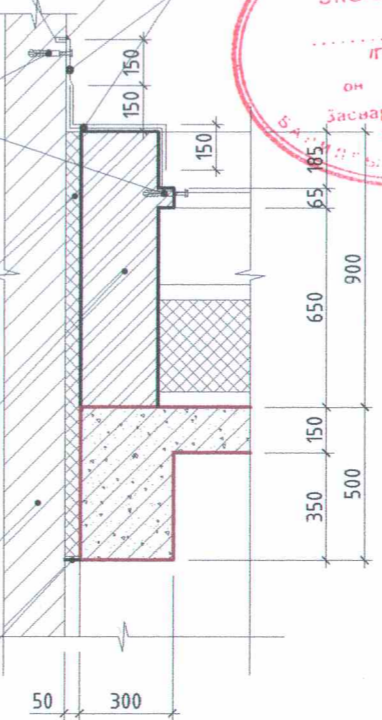

ТАЙЛБАР:  
МАТЕРИАЛЫН ТЭМДЭГЛЭГЭЭ

- Тоосго
- Полистрол дулаалга
- Хийт бетон блок
- Цутгамал төмөр бетон
- Пеноплэкс дулаалга XPS

Д/в	Огноо	Засбар өөрчлөлт
ЗӨВШӨӨРӨЛЦСӨН		
ББ	Гарын үсэг	Нэр
ХАС		Б.Мөнхбат
ЦБЧ		Э.Мөнхтулга
ХТ,ДГ		А.Очирбат
ХД		Б.Батдэлгэр
Үе шал:		Т.Пүрэвзагд

АЖЛЫН ЗУРАГ

Улаанбаатар хот, СБД, 10-р хороо, БДТТөв, 505 тоот

"Ди Ту Би" ХХК	
Архитектор	Н.Мөнхбаатар
Гүйцэтгэсэн	Л.Мөнхбаяр
Шалгасан	Н.Мөнхбаатар

ЭРҮҮЛ МЭНДИЙН ТӨВИЙН ӨРГӨТГӨЛИЙН БАРИЛГА  
Хэнтий аймаг, Цэнхэрмандал сум, 4-р баг

Огтлол Б-Б

Масштаб:	Зургийн дугаар:	Хуудас:
М1:100	БА-7	15
ЕГ Шифр:	ТГ Шифр:	Огноо:
дТб-11/18		2023-09





# НҮҮР ТАЛ /тэнхлэг В-А/

M1 : 100

Дээвэрт гарах шат  
БА-12

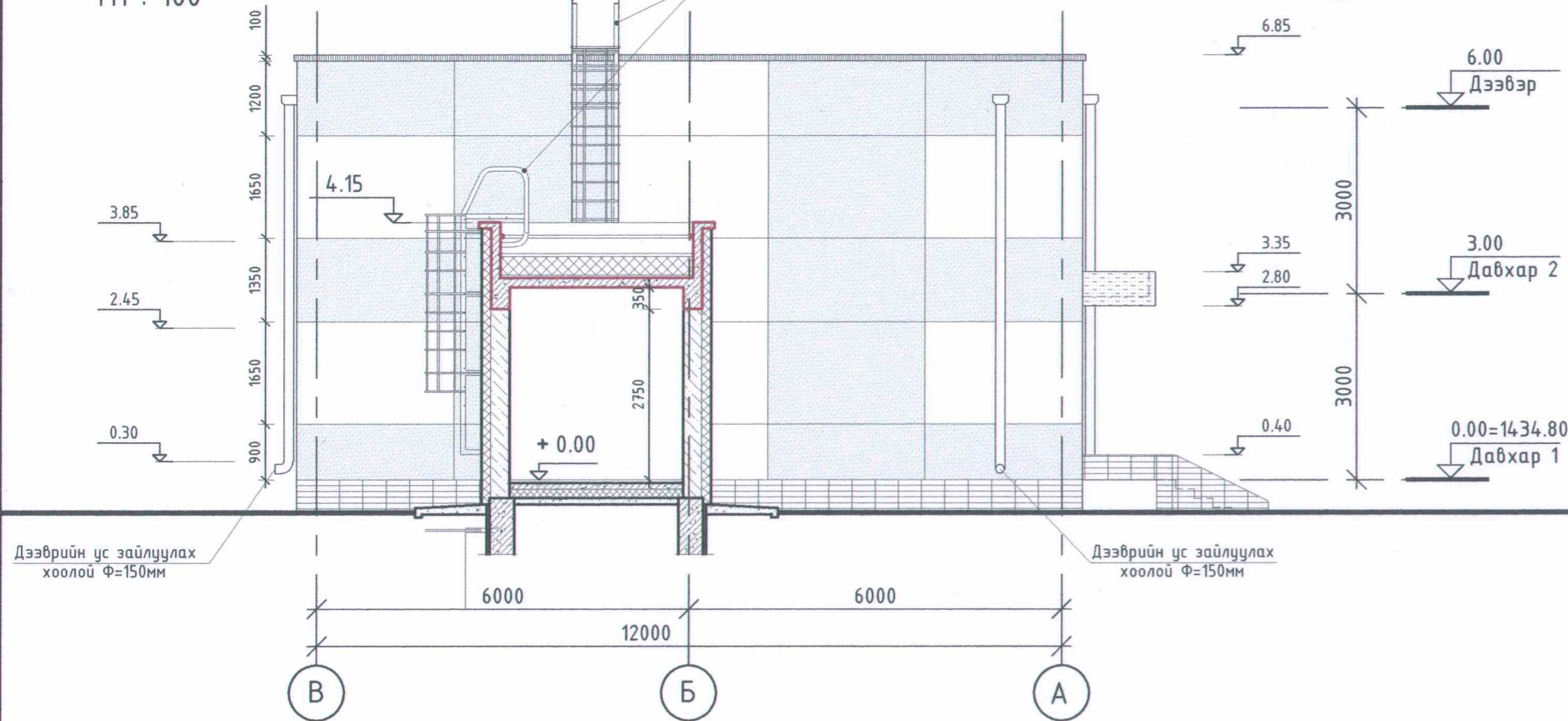

# НҮҮР ТАЛ /тэнхлэг А-В/



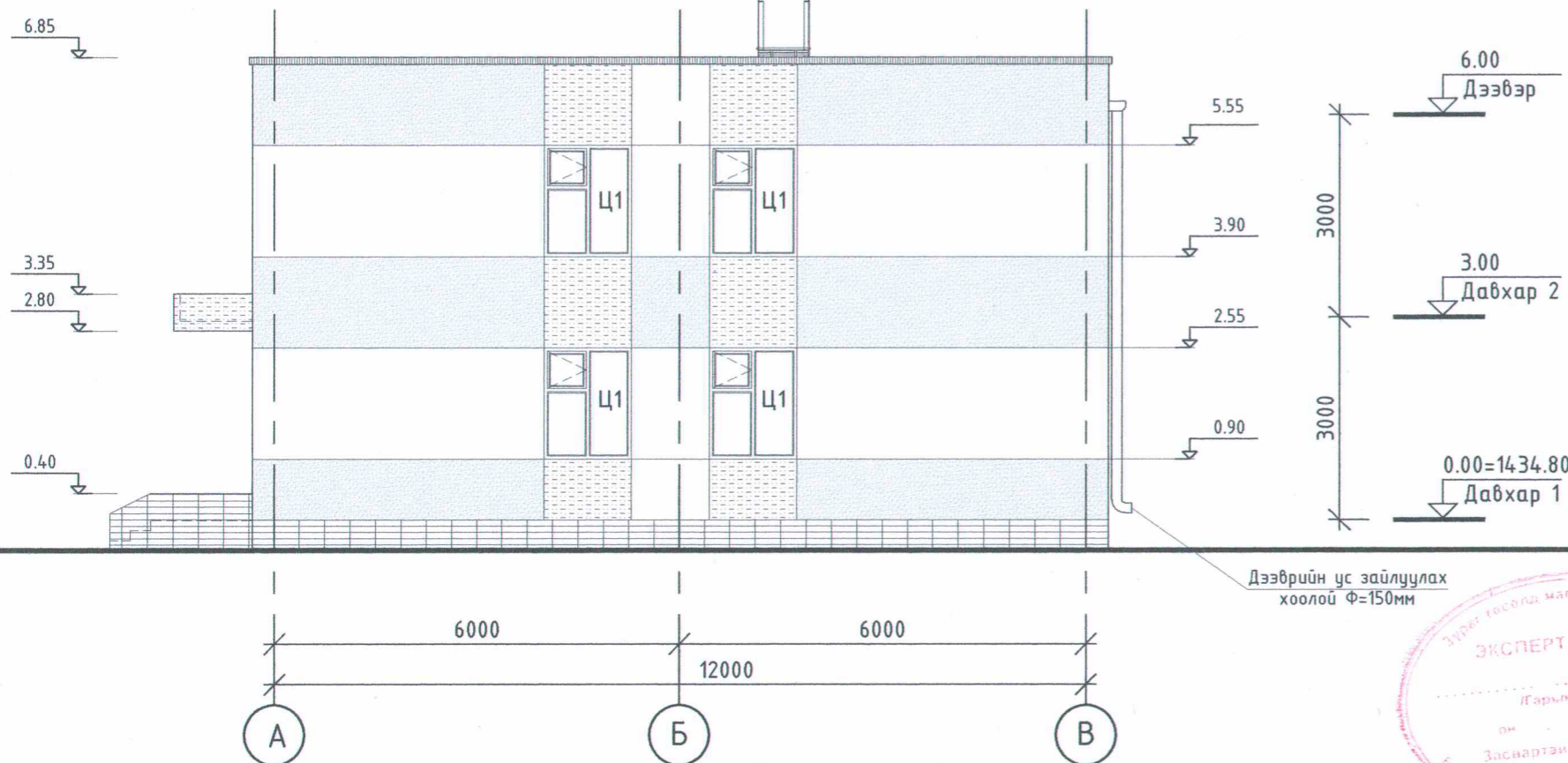

M1 : 100

Дээвэрт гарах шат  
БА-12

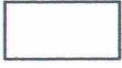

ТАЙЛБАР:

МАТЕРИАЛЫН ТЭМДЭГЛЭГЭЭ

-  -Цагаан өнгийн фактуртай гадна фасадны эмальс /СМҮК С 007 %, М 007 %, Ү 009 %, К 000 %/
-  -Бор саарал өнгийн фактуртай гадна фасадны эмальс /СМҮК С 021 %, М 018 %, Ү 021 %, К 000 %/
-  -Цайвар ногоон өнгийн фактуртай гадна фасадны эмальс /СМҮК С 032 %, М 008 %, Ү 033 %, К 000 %/
-  -Саарал өнгийн өнгөлгөөний керамик хавтанцар /СМҮК С 045 %, М 048 %, Ү 060 %, К 015 %/
-  -Хар саарал өнгийн фактуртай гадна фасадны эмальс /СМҮК С 035 %, М 035 %, Ү 042 %, К 001 %/

Д/д Огноо Засвар өөрчлөлт

Үе шат: АЖЛЫН ЗУРАГ



Улаанбаатар хот, СБД, 11-р хороо,  
Дархан-Өргөө хотхон, 1016 байр,  
102 тоот

"Ди Ти Би" ХХК

Архитектор	Н.Мөнхбаатар
Гүйцэтгэсэн	Л.Мөнхбаяр
Шалгасан	Н.Эрдэнэбаатар

ЗРҮҮЛ МЭНДИЙН ТӨВИЙН ӨРГӨТГӨЛИЙН БАРИЛГА  
Хэнтий аймаг, Цэнхэрмандал сум, 4-р баг

Нүүр тал /тэнхлэг В-А, А-В/

Масштаб: M1:100	Зургийн дугаар: БА-8	Хуудас: 15
ЕГ Шифр: dTb-07/23	ТГ Шифр:	Огноо: 2023-09



# НҮҮР ТАЛ /тэнхлэг 1-3/

M1 : 100

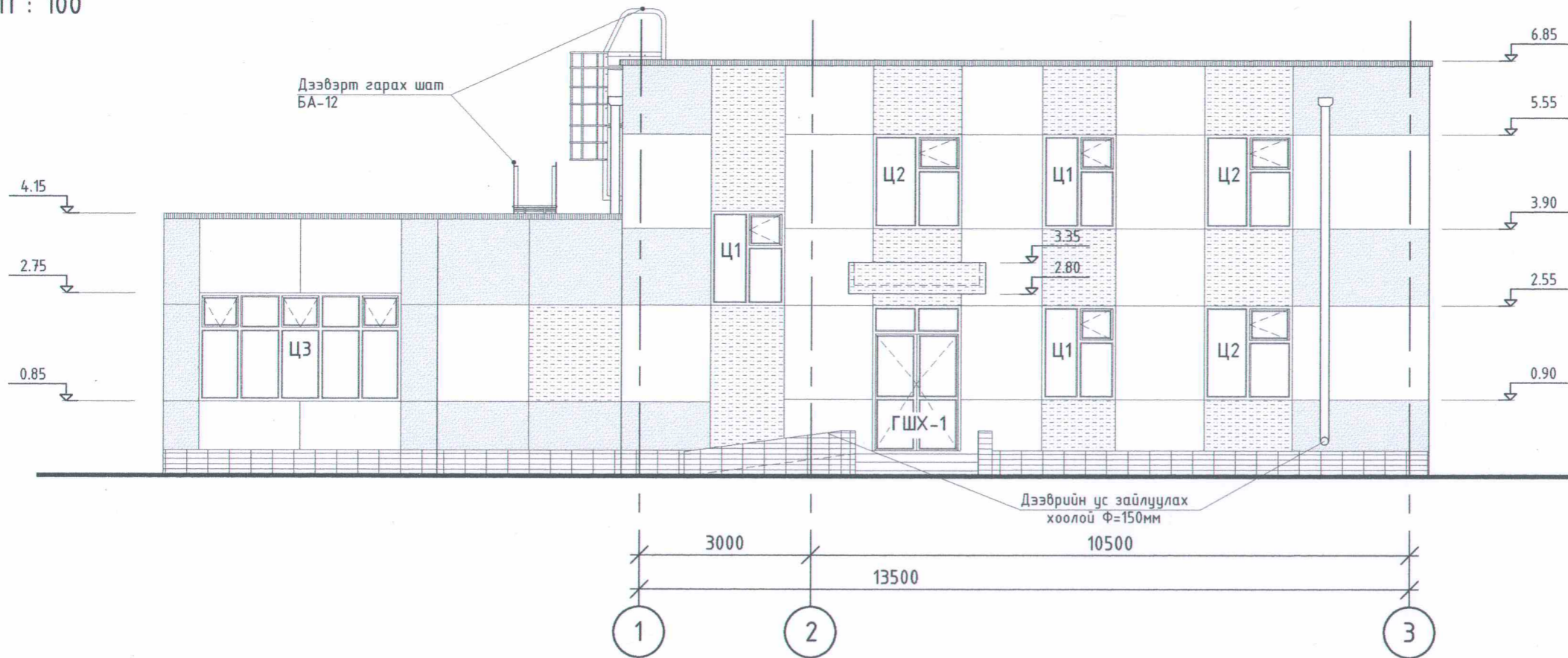



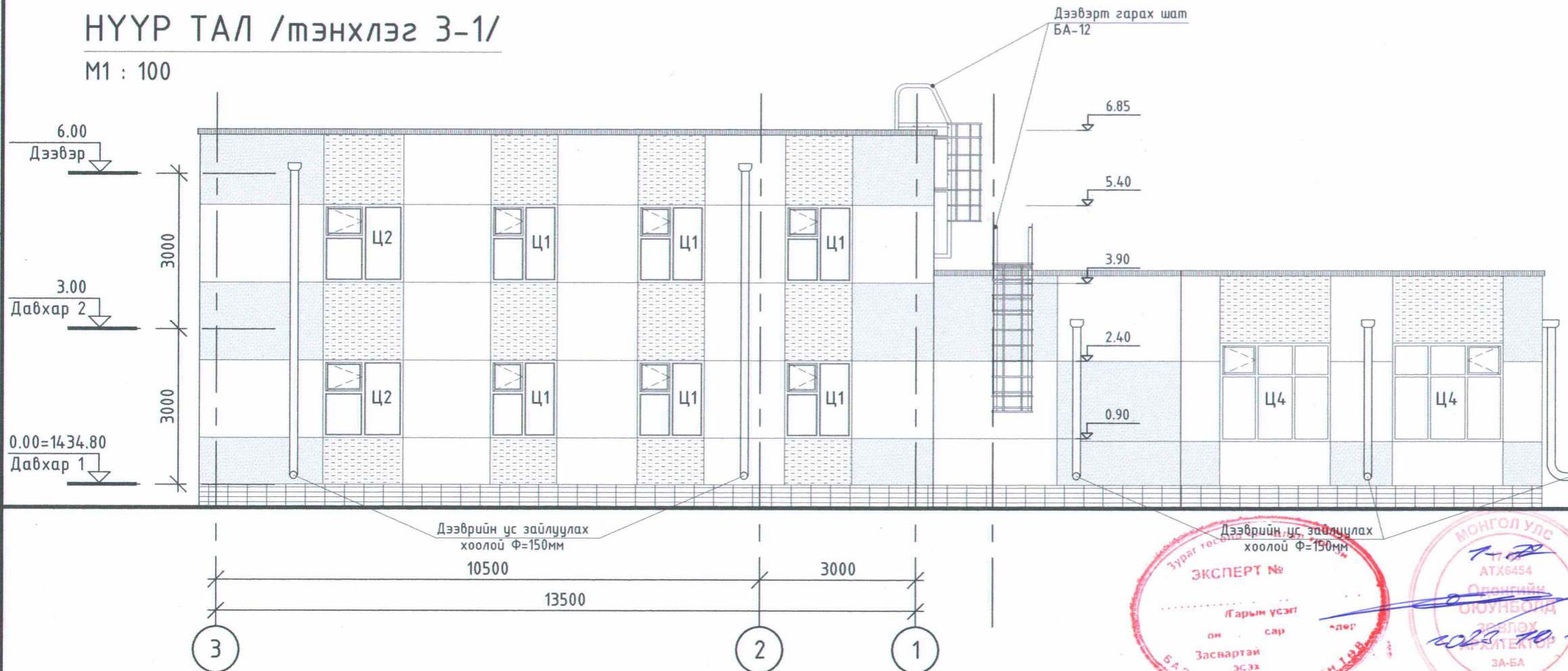

# НҮҮР ТАЛ /тэнхлэг 3-1/

M1 : 100

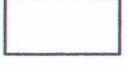

## ТАЙЛБАР:

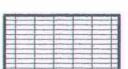
### МАТЕРИАЛЫН ТЭМДЭГЛЭГЭЭ

-  -Цагаан өнгийн фактуртай гадна фасадны эмүүль /СМУК С 007 %, М 007 %, Y 009 %, К 000 %/
-  -Бор саарал өнгийн фактуртай гадна фасадны эмүүль /СМУК С 021 %, М 018 %, Y 021 %, К 000 %/
-  -Цайвар ногоон өнгийн фактуртай гадна фасадны эмүүль /СМУК С 032 %, М 008 %, Y 033 %, К 000 %/
-  -Саарал өнгийн өнгөлгөөний керамик хавтанцар /СМУК С 045 %, М 048 %, Y 060 %, К 015 %/
-  -Хар саарал өнгийн фактуртай гадна фасадны эмүүль /СМУК С 035 %, М 035 %, Y 042 %, К 001 %/

Д/в Огноо Засвар өөрчлөлт

Үе шат: АЖЛЫН ЗУРАГ



Улаанбаатар хот, СБД, 11-р хороо,  
Дархан-Өргөө хотхон, 10/6 байр,  
102 тоот

"Ди Ту Би" ХХК

Архитектор	Н.Мөнхбаатар
Гүйцэтгэсэн	Л.Мөнхбаяр
Шалгасан	Н.Эрдэнэбаатар

ЭРҮҮЛ МЭНДИЙН ТӨВИЙН ӨРГӨТГӨЛИЙН БАРИЛГА  
Хэнтий аймаг, Цэнхэрмандал сум, 4-р баг

Нүүр тал /тэнхлэг 1-3, 3-1/

Масштаб: M1:100	Зургийн дугаар: БА-9	Хуудас: 15
ЕГ Шифр: дТб-07/23	ТГ Шифр:	Огноо: 2023-09



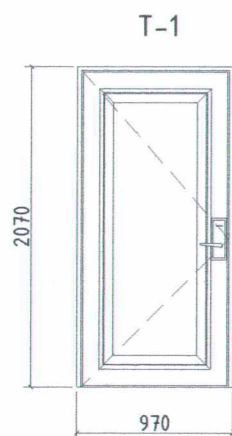
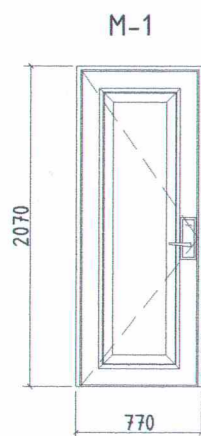
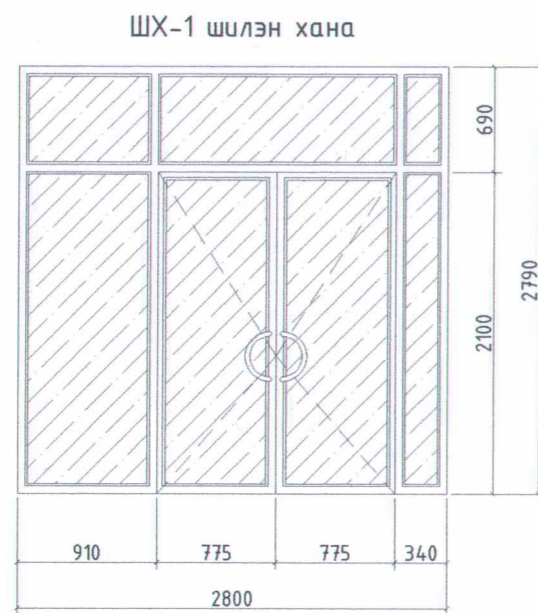
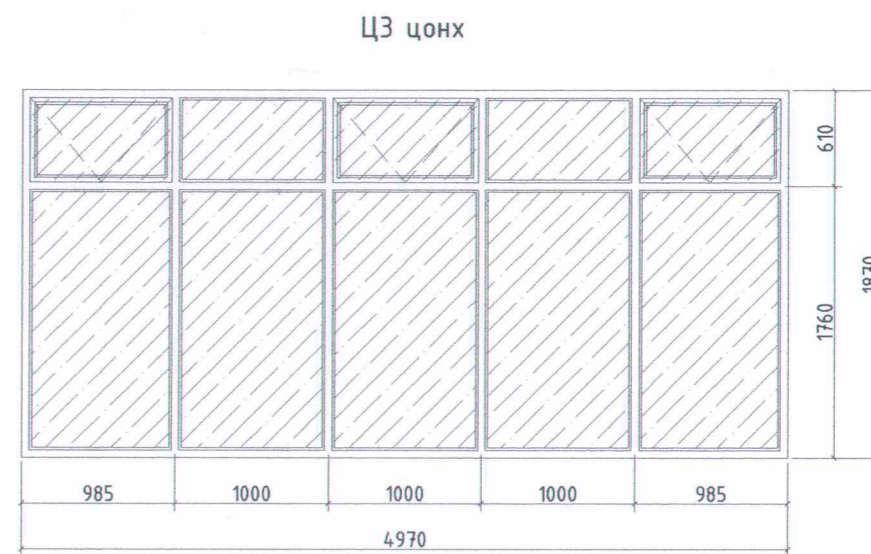
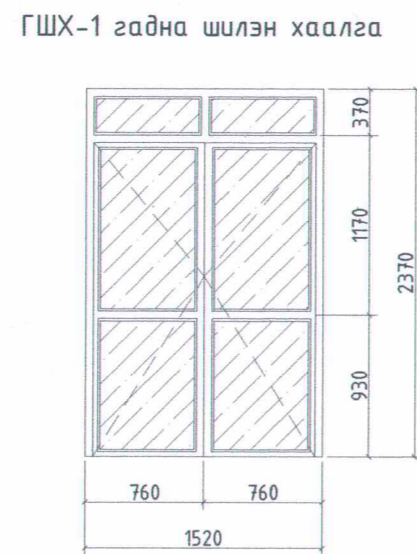
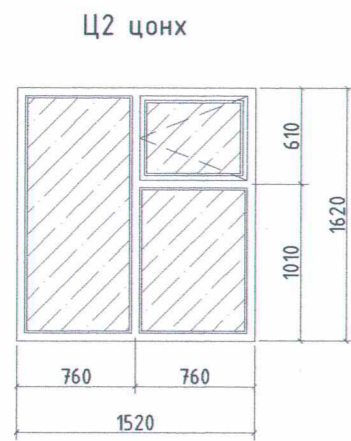
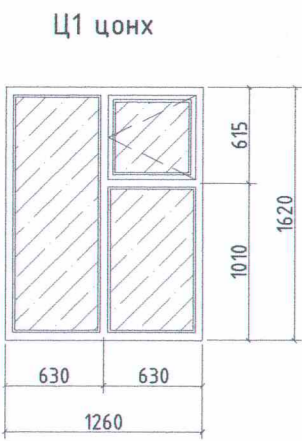

**ТАЙЛБАР:**  
 Т-1 марктай хаалга нь дуу тусгаарлагчтай эмнэлгийн зориулалттай сайн чанарын төмөр хаалга байна. Цонхнууд нь 3 давхар шилтэй, рамны өргөн нь 72мм-с багагүй байна. Шилэн хананууд нь саарал өнгийн металл рамтай байна.

Д/в Огноо Засбар өөрчлөлт  
 Үе шат: АЖЛЫН ЗУРАГ



Улаанбаатар хот, СБД, 11-р хороо, Дархан-Өргөө хотхон, 1016 байр, 102 тоот

**ЦОНХ, ШИЛЭН ХАНА, ХААЛГАНЫ ТОДОРХОЙЛОЛТ**

Д/в	Тэмдэглэгээ	Нэр	Тоо /ширхэг/		
			Зүүн	Баруун	Бүгд
	Цонх				
1	Ц-1	Цонх	-	-	13
2	Ц-2	Цонх	-	-	5
3	Ц-3	Цонх	-	-	1
4	Ц-4	Цонх	-	-	2
5	ГШХ-1	Гадна шилэн хаалга	-	-	1
6	ШХ-1	Шилэн хана	-	-	1
	Хаалга				
7	М-1	Модон хаалга	2	2	4
8	Т-1	Эмнэлгийн тусгай зориулалтын төмөр хаалга	4	5	9

"Ду Ту Би" ХХК  
 Архитектор: [Signature] Н.Мөнхбаатар  
 Гүйцэтгэсэн: [Signature] Л.Мөнхбаяр  
 Шалгасан: [Signature] Н.Эрдэнэбаатар

ЭРҮҮЛ МЭНДИЙН ТӨВИЙН ӨРГӨТГӨЛИЙН БАРИЛГА  
 Хэнтий аймаг, Цэнхэрмандал сум, 4-р баг

Хаалга, Цонх, Шилэн хананы түүвэр

Масштаб: М1:100  
 Зургийн дугаар: БА-10  
 Хуудас: 15

ЕГ Шифр: дТб-07/23  
 ТГ Шифр:  
 Огноо: 2023-09

ШАТНЫ ХАЙС М1:50

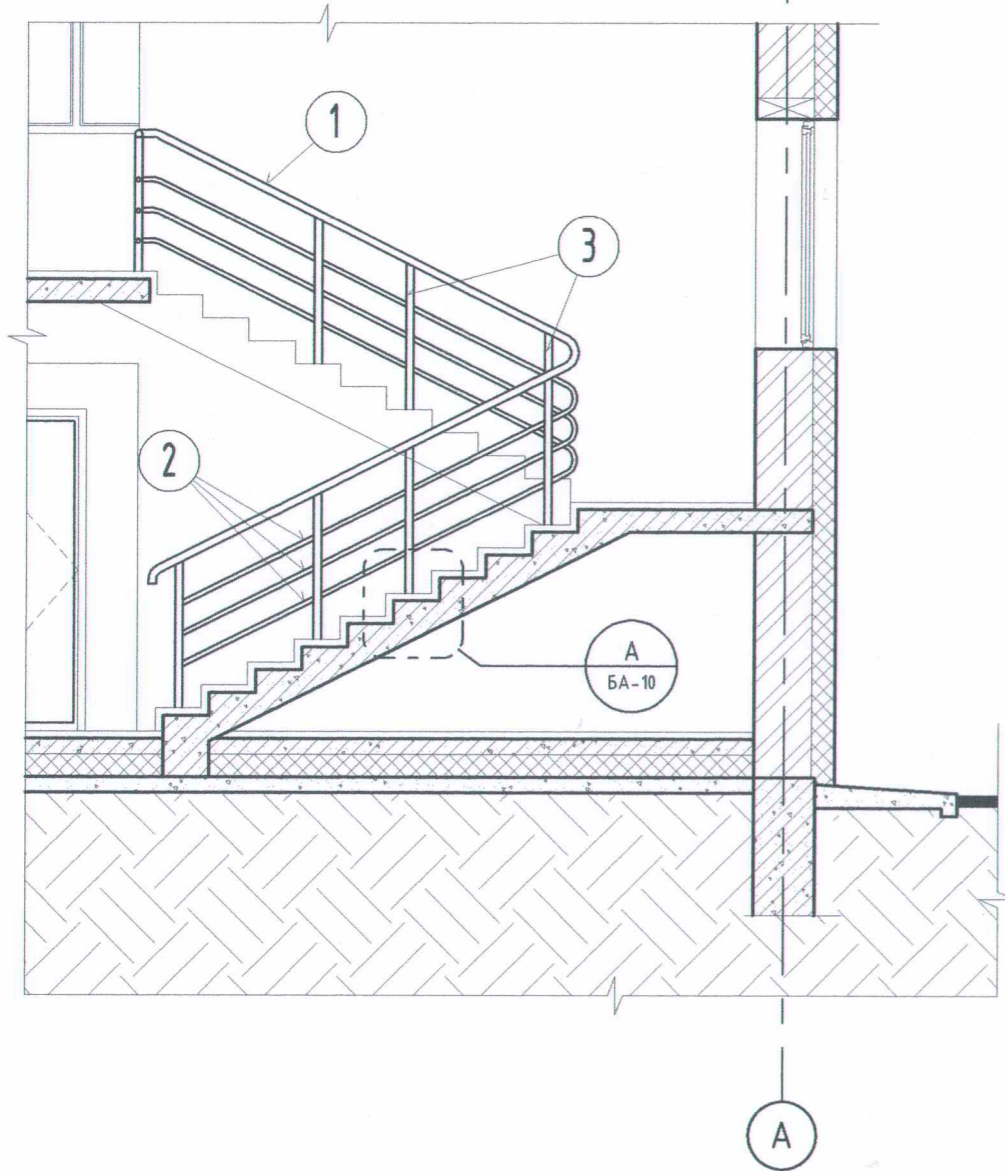

ХЭСЭГЛЭЛ-А М1:20

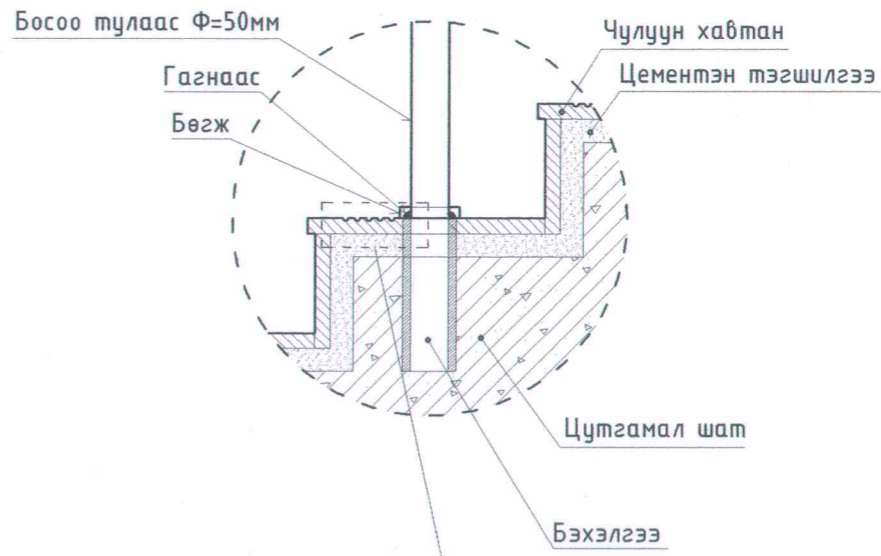

Шатны гишгүүрийн чулуунд халтирахаас хамгаалсан ховил гаргана

ШАТНЫ ХАЙС материалын түүвэр

Поз	Тэмдэглэгээ	Нэр	Хэмжих нэгж	Тоо ширхэг	Нийт урт/м
		Шатны хайс			
1		Баруул d=50мм өнгөлсөн никель труба	М	1	7.7
2		Хөндлөвч d=30мм өнгөлсөн никель труба	М	3	7.7
3	L=0.9	Босоо түлгуур d=50мм өнгөлсөн никель труба	М	8	7.2
4	L=0.1	Бэхэлгээ труба d=28мм	М	8	0.8

- ТАЙЛБАР:
- Шатны баруул болон хөндлөн холбоосыг никелдсэн ган трубагаар хийнэ.
  - Шатыг гантис чулуугаар өнгөлнө
  - Шатны баруулуудыг бэхлэх бэхэлгээ трубаг шатыг цутгах явцад суулгана.

Д/д Огноо Засвар өөрчлөлт

Үе шат: АЖЛЫН ЗУРАГ



“Ду Ту Би” ХХК

Улаанбаатар хот, СБД, 11-р хороо,  
Дархан-Өргөө хотхон, 10/6 байр,  
102 тоот

Архитектор	Н.Мөнхбаатар
Гүйцэтгэсэн	Л.Мөнхбаяр
Шалгасан	Н.Эрдэнэбаатар

ЭРҮҮЛ МЭНДИЙН ТӨВИЙН ӨРГӨТГӨЛИЙН БАРИЛГА  
Хэнтий аймаг, Цэнхэрмандал сум, 4-р баг

Шатны хайс

Масштаб: М1:100	Зургийн дугаар: БА-11	Хуудас: 15
ЕГ Шифр: дТб-07/23	ТГ Шифр:	Огноо: 2023-09



# ДЭЭВЭРТ ГАРАХ ШАТ

M1 : 25

ОГТЛОЛ А-А  
M1 : 25

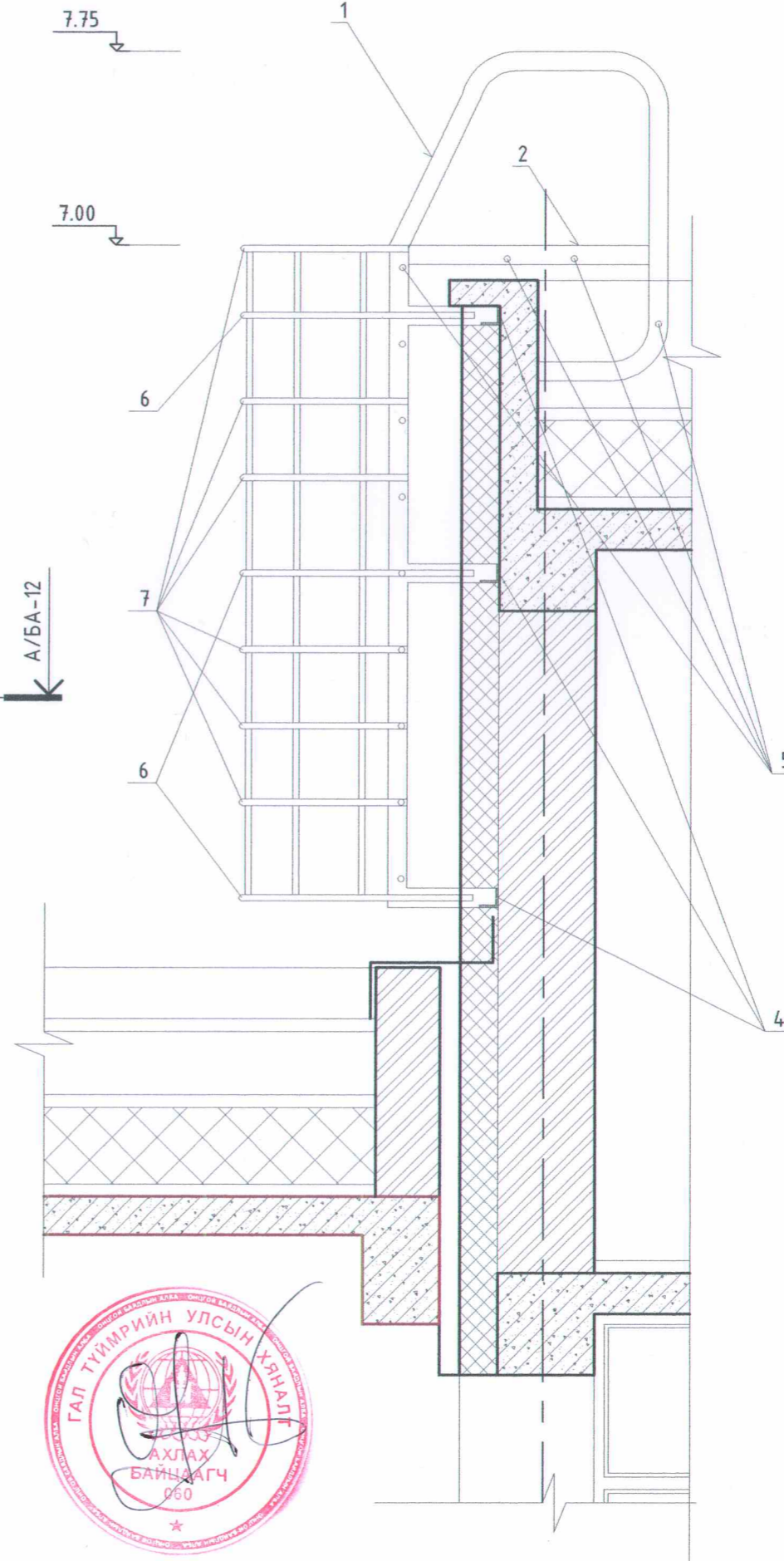
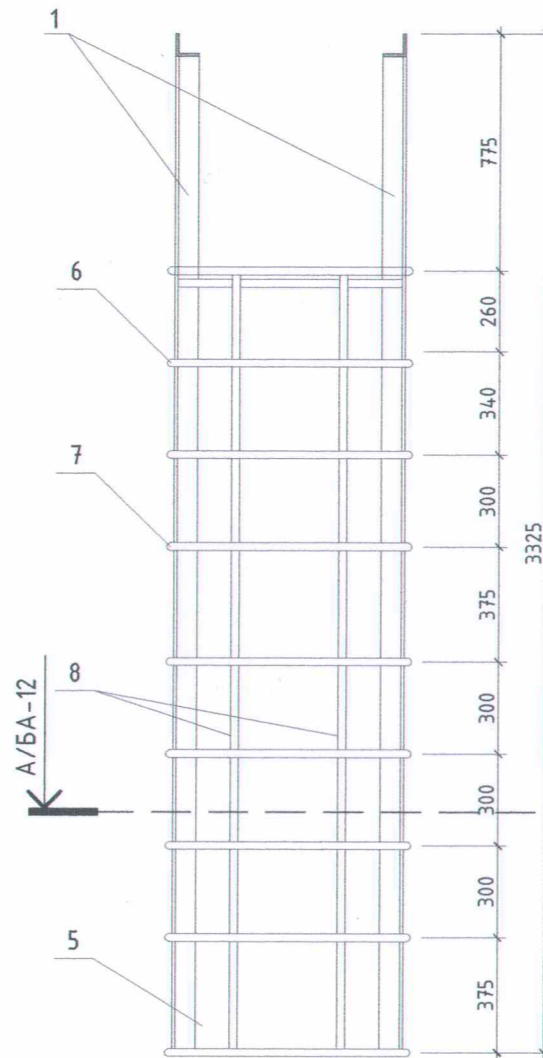
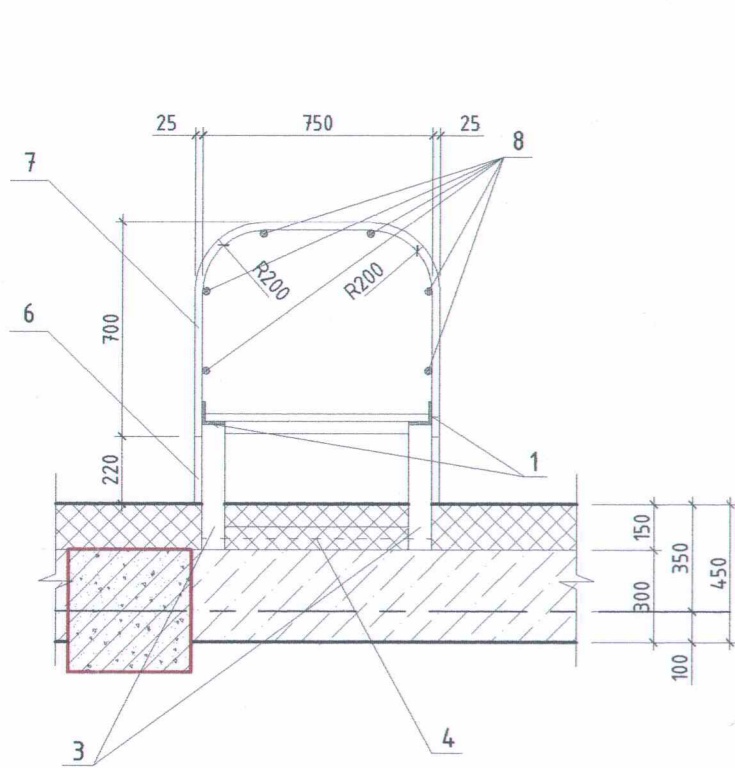

ТӨМӨР ХИЙЦИЙН МАТЕРИАЛЫН ТОДОРХОЙЛОЛТ

Поз	Тэмдэглэгээ	Нэр	Тоо	Хүнд/кг/		
				Нэгж	Нийт	
Дээвэрт гарах шат				2	71.29	142.6
1	ГОСТ 19771-93*	L 50x4 L=2500	2	7.2500	14.50	
2	ГОСТ 19771-93*	L 50x4 L=1000	2	5.8000	11.60	
3	ГОСТ 19771-93*	L 50x4 L=400	6	1.1600	6.96	
4	ГОСТ 19771-93*	L 50x4 L=750	3	2.1750	6.53	
5	ГОСТ 10704-91*	Ø25 L=730	12	0.8200	9.84	
6	ГОСТ 10704-91*	Ø25 L=2450	3	2.7685	8.31	
7	ГОСТ 10704-91*	Ø25 L=2000	6	2.2600	13.56	
8	ГОСТ 10704-91*	Ø25 L=2500	6	2.8250	16.95	



ТАЙЛБАР:

ТАЙЛБАР:  
Шатны хашлагыг зурагт заасны дагуу хийж саарал өнгийн төмрийн будгаар 2 давхарлаж будна. Шатны хашлагыг шаланд маш сайн бэхэлж тогтоох шаардлагатай.

Д/д	Огноо	Засвар өөрчлөлт
Үе шат:	АЖЛЫН ЗУРАГ	
		
Улаанбаатар хот, СБД, 11-р хороо, Дархан-Өргөө хотхон, 10% байр, 102 тоот		
"Ди Ту Би" ХХК		
Архитектор		Н.Мөнхбаатар
Гүйцэтгэсэн		Л.Мөнхбаяр
Шалгасан		Н.Эрдэнэбаатар
ЭРҮҮЛ МЭНДИЙН ТӨВИЙН ӨРГӨТГӨЛИЙН БАРИЛГА Хэнтий аймаг, Цэнхэрмандал сум, 4-р баг		
Дээвэрт гарах шат		
Масштаб:	Зургийн дугаар:	Хуудас:
M1:25	БА-12	15
ЕГ Шифр:	ТГ Шифр:	Огноо:
dTb-07/23		2023-09

# ХҮЗҮҮВЧНИЙ ШАТНЫ ХАШЛАГА

М1 : 50

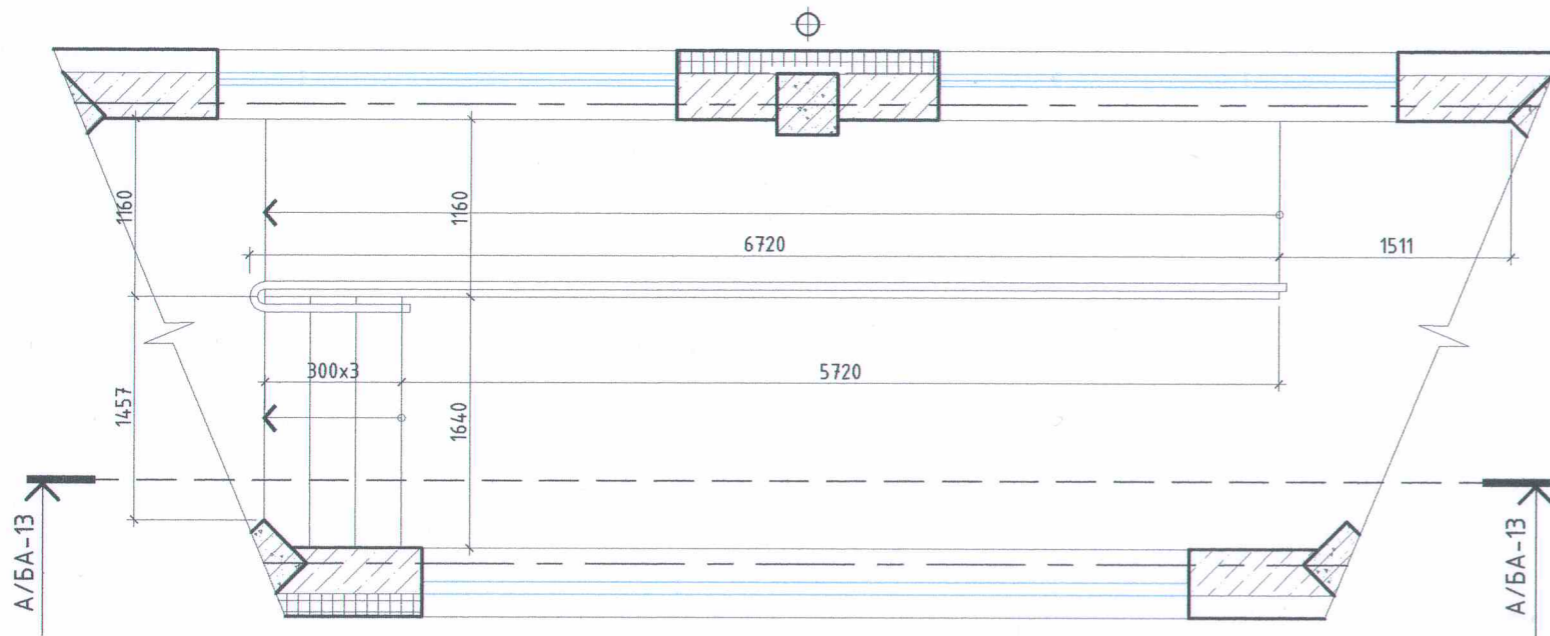

## ОГТЛОЛ А-А

М1 : 50

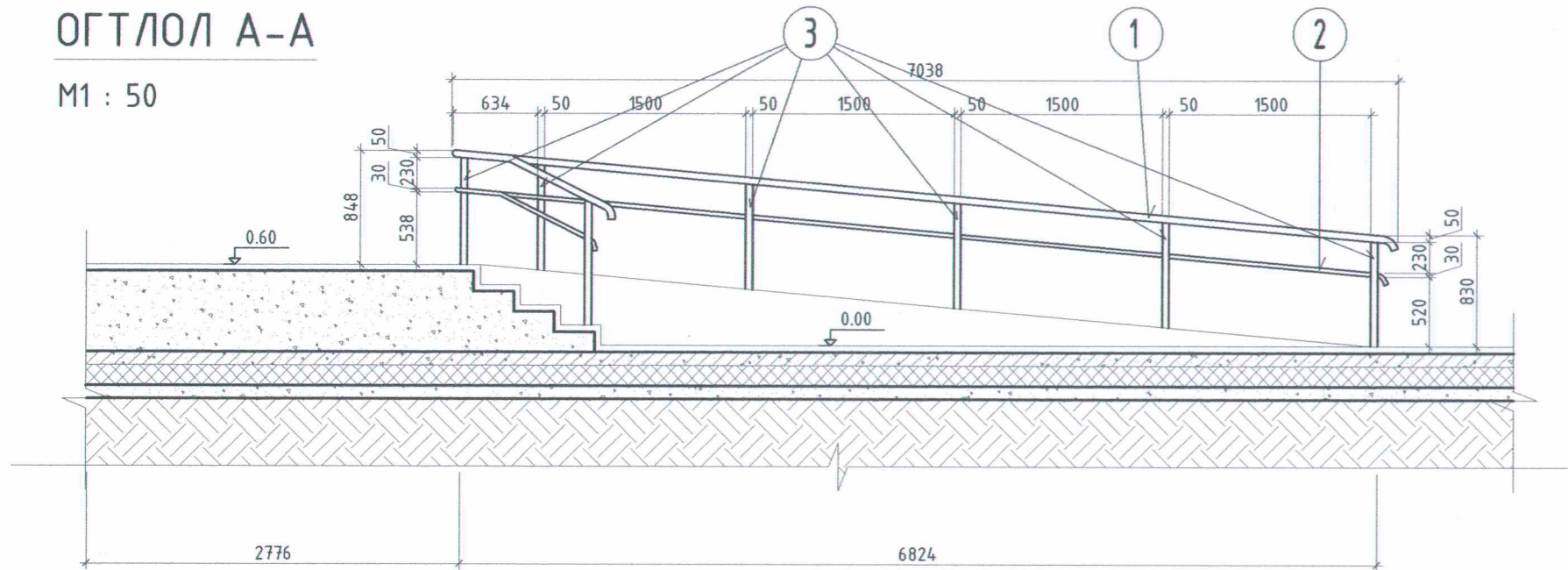

ТӨМӨР ХИЙЦИЙН МАТЕРИАЛЫН ТОДОРХОЙЛОЛТ

Поз	Тэмдэглэгээ	Нэр	Тоо	Хүнд/кг/	
				Нэгж	Нийт
		Хүзүүвч шат	1	65.98	66.0
1	ГОСТ 10704-91*	Ø50x3 L=8500	1	30.1700	30.17
2	ГОСТ 10704-91*	Ø30x2 L=8500	1	11.7300	11.73
3	ГОСТ 10704-91*	Ø50x3 L=850	8	3.0100	24.08

### ТАЙЛБАР:

ТАЙЛБАР:  
Шатны хашлагыг зурагт заасны дагуу хийж саарал өнгийн төмрийн будгаар 2 давхарлаж будна. Шатны хашлагыг шаланд маш сайн бэхэлж тогтоох шаардлагатай. Хайсны босоо тулаасны бэхэлгээг довжоог цутгах явцад суулгах шаардлагатай.

Д/д Огноо Засвар өөрчлөлт

Үе шат: АЖЛЫН ЗУРАГ



Улаанбаатар хот, СБД, 11-р хороо,  
Дархан-Өргөө хотхон, 1016 байр,  
102 тоот

"Ду Ту Би" ХХК

Архитектор Н.Мөнхбаатар

Гүйцэтгэсэн Л.Мөнхбаяр

Шалгасан Г.Эрдэнэбаатар

ЭРҮҮЛ МЭНДИЙН ТӨВИЙН ӨРГӨТГӨЛИЙН БАРИЛГА  
Хэнтий аймаг, Цэнхэрмандал сум, 4-р баг

Хүзүүвчний шатны хашлага

Масштаб: М1:50  
Зургийн дугаар: БА-13  
Хуудас: 15

ЕГ Шифр: дТб-07/23  
ТГ Шифр:  
Огноо: 2023-09

# 1 ДҮГЭЭР ДАВХРЫН ШАЛНЫ БАЙГУУЛАЛТ

M1 : 100

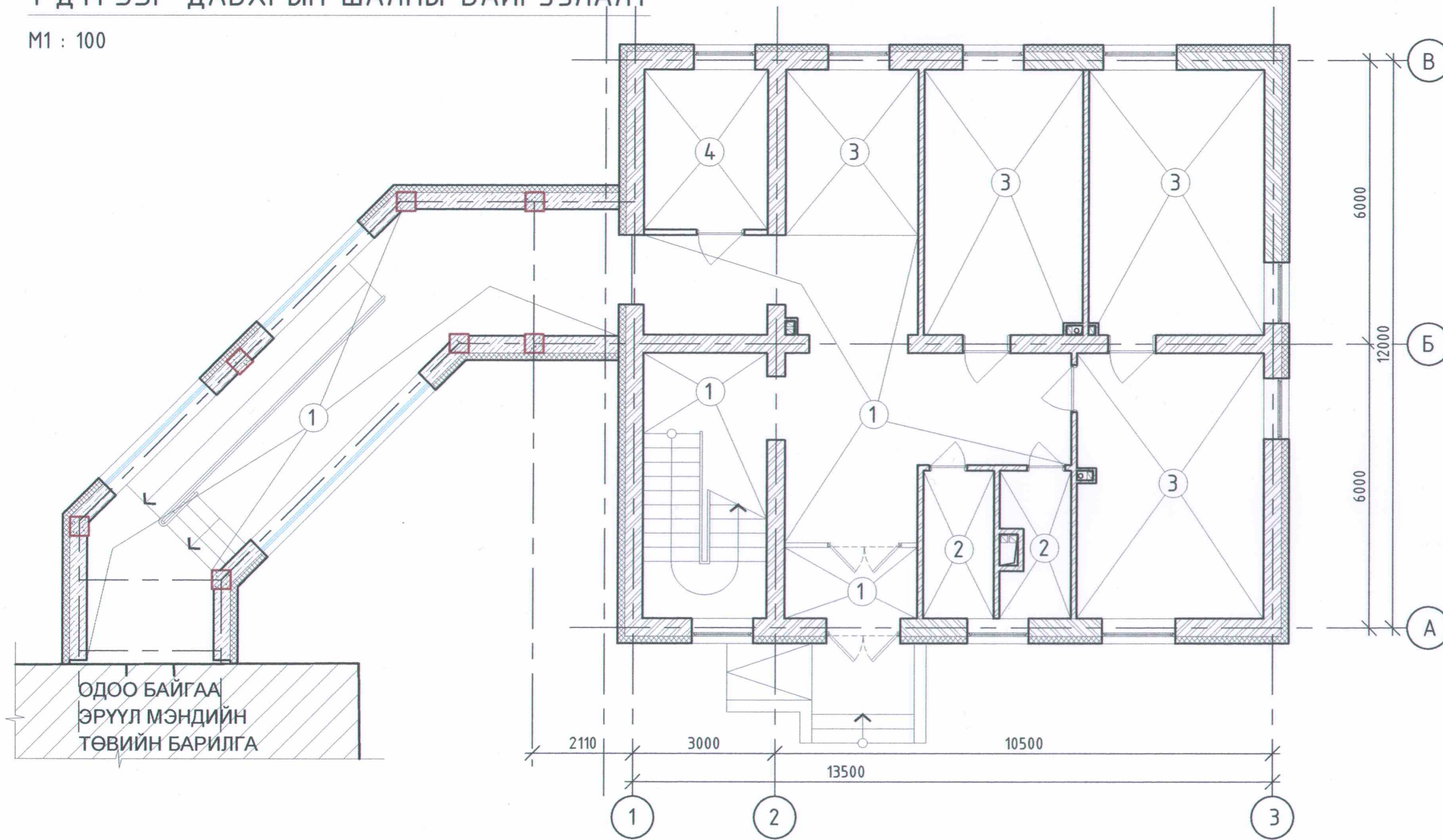

## ШАЛНЫ ТОДОРХОЙЛОЛТ

Шалны төрөл	Шалны хийц бүтэц	Шалны бүтэц ба түүний зузаан /мм/	Шалны талбай /м2/	Шалны төрөл	Шалны хийц бүтэц	Шалны бүтэц ба түүний зузаан /мм/	Шалны талбай /м2/
1		<ul style="list-style-type: none"> <li>- Чулуун шал</li> <li>- Тэгшилгээ цементэн зуурмаг. M150</li> <li>- Тортой цутгамал бетон шал M200 /Тор ф=10мм 200х200мм алхамтай/</li> <li>- Дулаалга пеноплэкс XPS 2 үе</li> <li>- Ус болон уур тусгаарлагч плёнка</li> <li>- Цутгамал бетон шал M200</li> <li>- Нягтруулсан хөрс</li> </ul>	20мм 30мм 100мм	3		<ul style="list-style-type: none"> <li>- Хүлдвэсэн шал</li> <li>- Тэгшилгээ цементэн зуурмаг. M150</li> <li>- Тортой цутгамал бетон шал M200 /Тор ф=10мм 300х300мм алхамтай/</li> <li>- Дулаалга пеноплэкс XPS 2 үе</li> <li>- Ус болон уур тусгаарлагч плёнка</li> <li>- Цутгамал бетон шал M200</li> <li>- Нягтруулсан хөрс</li> </ul>	10мм 30мм 100мм
2		<ul style="list-style-type: none"> <li>- Плита</li> <li>- Тэгшилгээ цементэн зуурмаг. M150</li> <li>- Тортой цутгамал бетон шал M200 /Тор ф=10мм 300х300мм алхамтай/</li> <li>- Дулаалга пеноплэкс XPS 2 үе</li> <li>- Ус болон уур тусгаарлагч плёнка</li> <li>- Цутгамал бетон шал M200</li> <li>- Нягтруулсан хөрс</li> </ul>	8мм 30мм 100мм	4		<ul style="list-style-type: none"> <li>- Резинэн будаг 2 үе</li> <li>- Тэгшилгээ цементэн зуурмаг. M150</li> <li>- Тортой цутгамал бетон шал M200 /Тор ф=10мм 300х300мм алхамтай/</li> <li>- Дулаалга пеноплэкс XPS 2 үе</li> <li>- Ус болон уур тусгаарлагч плёнка</li> <li>- Цутгамал бетон шал M200</li> <li>- Нягтруулсан хөрс</li> </ul>	30мм 100мм 100мм

Д/д Огноо Засбар өөрчлөлт

Үе шат: АЖЛЫН ЗУРАГ

**DU TUBU**  
ХХКомпани

Улаанбаатар хот, СБД, 11-р хороо, Дархан-Өргөө хотхон, 1016 байр, 102 тоот

"Ду Ту Бу" ХХК

Архитектор: Н.Мөнхбаатар  
Гүйцэтгэсэн: Л.Мөнхбаяр  
Шалгасан: Н.Эрдэнэбаатар

ЭРҮҮЛ МЭНДИЙН ТӨВИЙН ӨРГӨТГӨЛИЙН БАРИЛГА  
Хэнтий аймаг, Цэнхэрмандал сум, 4-р баг

1 дүгээр давхрын шалны байгуулалт

Масштаб: М1:100  
Зургийн дугаар: БА-14  
Хуудас: 15

ЕГ Шифр: дТб-07/23  
ТГ Шифр:  
Огноо: 2023-09

# 2 ДУГААР ДАВХРЫН ШАЛНЫ БАЙГУУЛАЛТ

M1 : 100

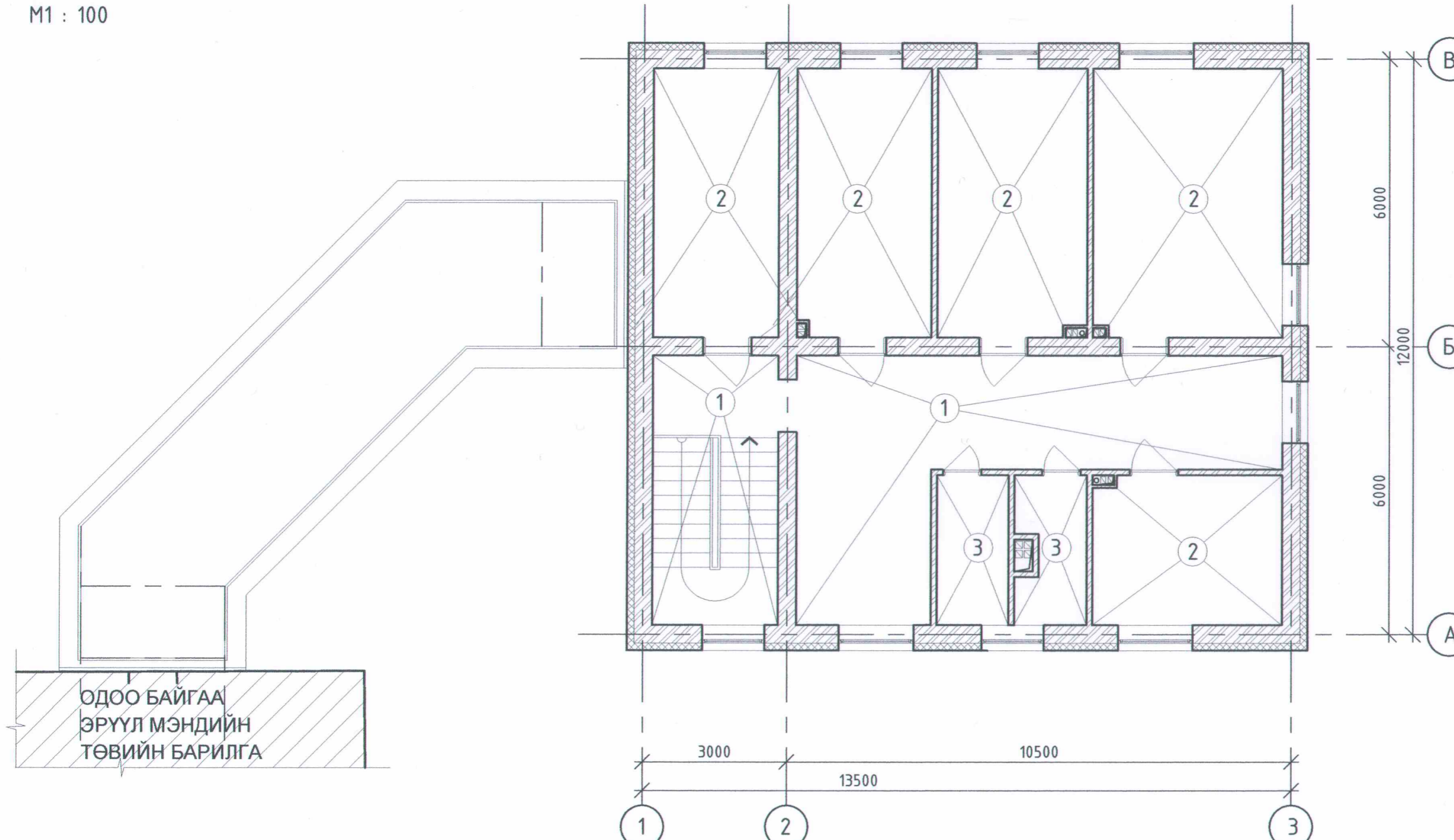

## ШАЛНЫ ТОДОРХОЙЛОЛТ

Шалны төрөл	Шалны хийц бүтэц	Шалны бүтэц ба түүний зураг /мм/	Шалны талбай /м2/
1		<ul style="list-style-type: none"> <li>- Чулуун шал</li> <li>- Цементэн тэгшилгээ ба заадсын тэгшилгээ</li> <li>- Тэгшилгээ цементэн зүүрмаг. M150</li> <li>- Дуу тусгаарлагч, эрдэс хөвөн хавтан</li> <li>- Цутгамал хучилт</li> </ul>	20мм 30мм 10мм 160мм 47.67
2		<ul style="list-style-type: none"> <li>- Хулдаасан шал</li> <li>- Тэгшилгээ цементэн зүүрмаг. M150</li> <li>- Торттой бетон шал /ф-10мм, алхам 20х20мм</li> <li>- Дуу тусгаарлагч, эрдэс хөвөн хавтан</li> <li>- Цутгамал төмөр бетон хучилт</li> </ul>	- 50мм 100мм 10мм 160мм 81.88
3		<ul style="list-style-type: none"> <li>- Плита</li> <li>- Цементэн тэгшилгээ ба заадсын тэгшилгээ</li> <li>- Цементэн тэгшилгээ M150</li> <li>- Үс тусгаарлагч шингэн шил</li> <li>- Дуу тусгаарлагч, эрдэс хөвөн хавтан</li> <li>- Цутгамал төмөр бетон хучилт</li> </ul>	10мм 20мм 10мм 160мм 8.91

Д/д	Огноо	Засвар өөрчлөлт
Үе шат:	АЖЛЫН ЗУРАГ	
Улаанбаатар хот, СБД, 11-р хороо, Дархан-Өргөө хотхон, 1016 байр, 102 тоот		
Архитектор	Н.Мөнхбаатар	
Гүйцэтгэсэн	Л.Мөнхбаяр	
Шалгасан	Н.Эрдэнэбаатар	
ЭРҮҮЛ МЭНДИЙН ТӨВИЙН ӨРГӨТГӨЛИЙН БАРИЛГА Хэнтий аймаг, Цэнхэрмандал сум, 4-р баг		
2 дугаар давхрын шалны байгуулалт		
Масштаб:	Зургийн дугаар:	Хуудас:
M1:100	БА-15	15
ЕГ Шифр:	ТГ Шифр:	Огноо:
дТб-07/23		2023-09



# 1 ДҮГЭЭР ДАВХРЫН ТЕХНОЛОГИЙН БАЙГУУЛАЛТ

M1 : 100

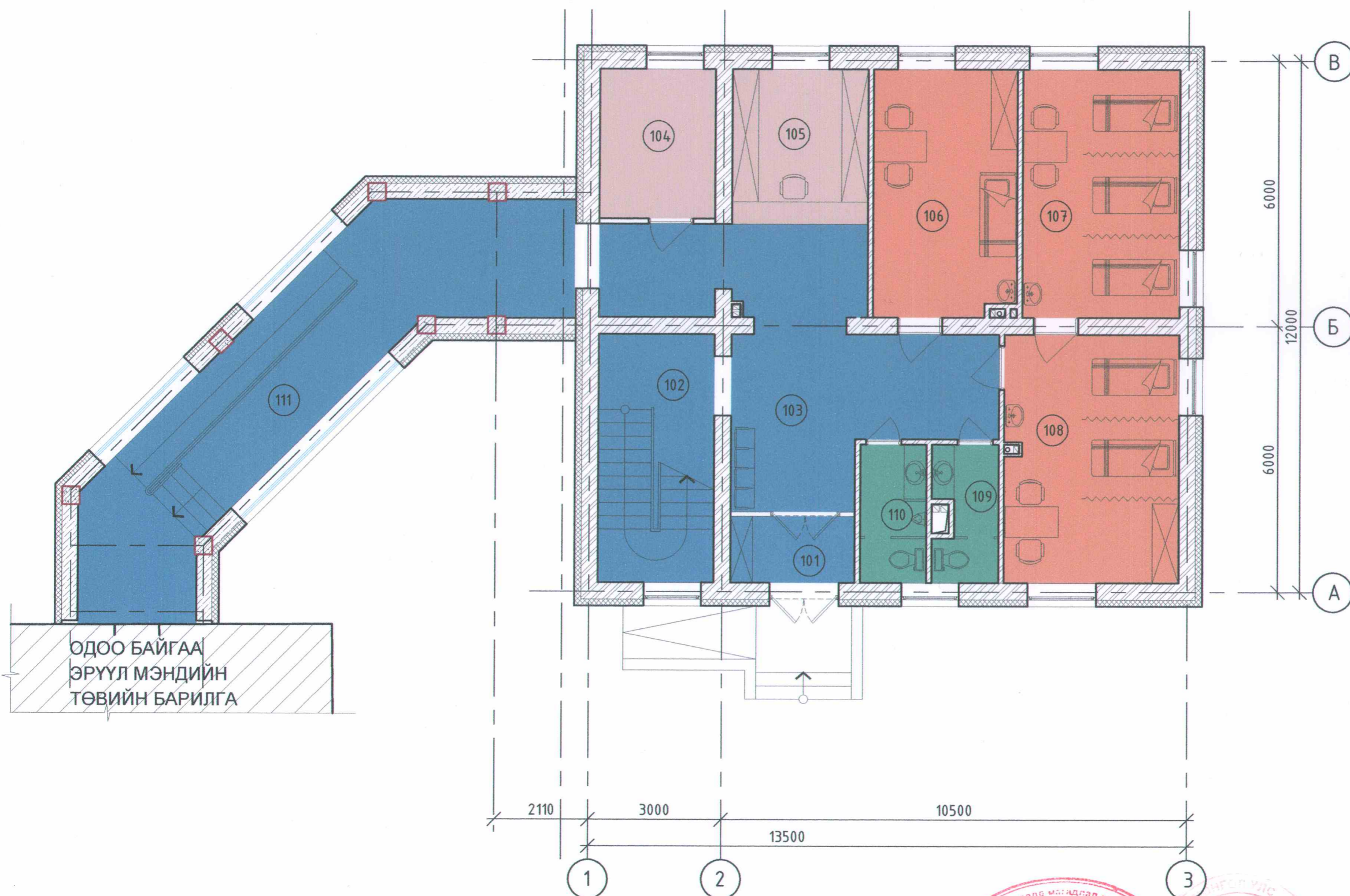

ОДОО БАЙГАА  
ЭРҮҮЛ МЭНДИЙН  
ТӨВИЙН БАРИЛГА

Өрөөний тодорхойлолт		
Өрөөний дугаар	Өрөөний нэр	Талбай
101	Гонх	4.20
102	Шатны хонгил	14.64
103	Хонгил	32.14
104	Ус, Дулааны техникийн өрөө	8.87
105	Өлгүүр	10.74
106	Үзлэгийн өрөө	18.00
107	Уламжлалт эмчилгээний өрөө	19.91
108	Физик эмчилгээний өрөө	22.02
109	Ариун цэврийн өрөө /эм/	4.23
110	Ариун цэврийн өрөө /эр/	4.68
111	Хүзүүвч	39.21
Нийт		178.63

Д/а Огноо Засвар өөрчлөлт

Үе шат: АЖЛЫН ЗУРАГ

**DU TUBU**  
ХХКомпани

Улаанбаатар хот, СБД, 11-р хороо,  
Дархан-Өргөө хотхон, 1016 байр,  
102 тоот

"Ди Ти Би" ХХК

Архитектор	Н.Мөнхбаатар
Гүйцэтгэсэн	Л.Мөнхбаяр
Шалгасан	Н.Эрдэнэбаатар

ЭРҮҮЛ МЭНДИЙН ТӨВИЙН ӨРГӨТГӨЛИЙН БАРИЛГА  
Хэнтий аймаг, Цэнхэрмандал сум, 4-р баг

1 дүгээр давхрын технологийн байгуулалт

Масштаб: M1:100	Зургийн дугаар: ТХ-1	Хуудас: 1
ЕГ Шифр: dTb-07/23	ТГ Шифр:	Огноо: 2023-09



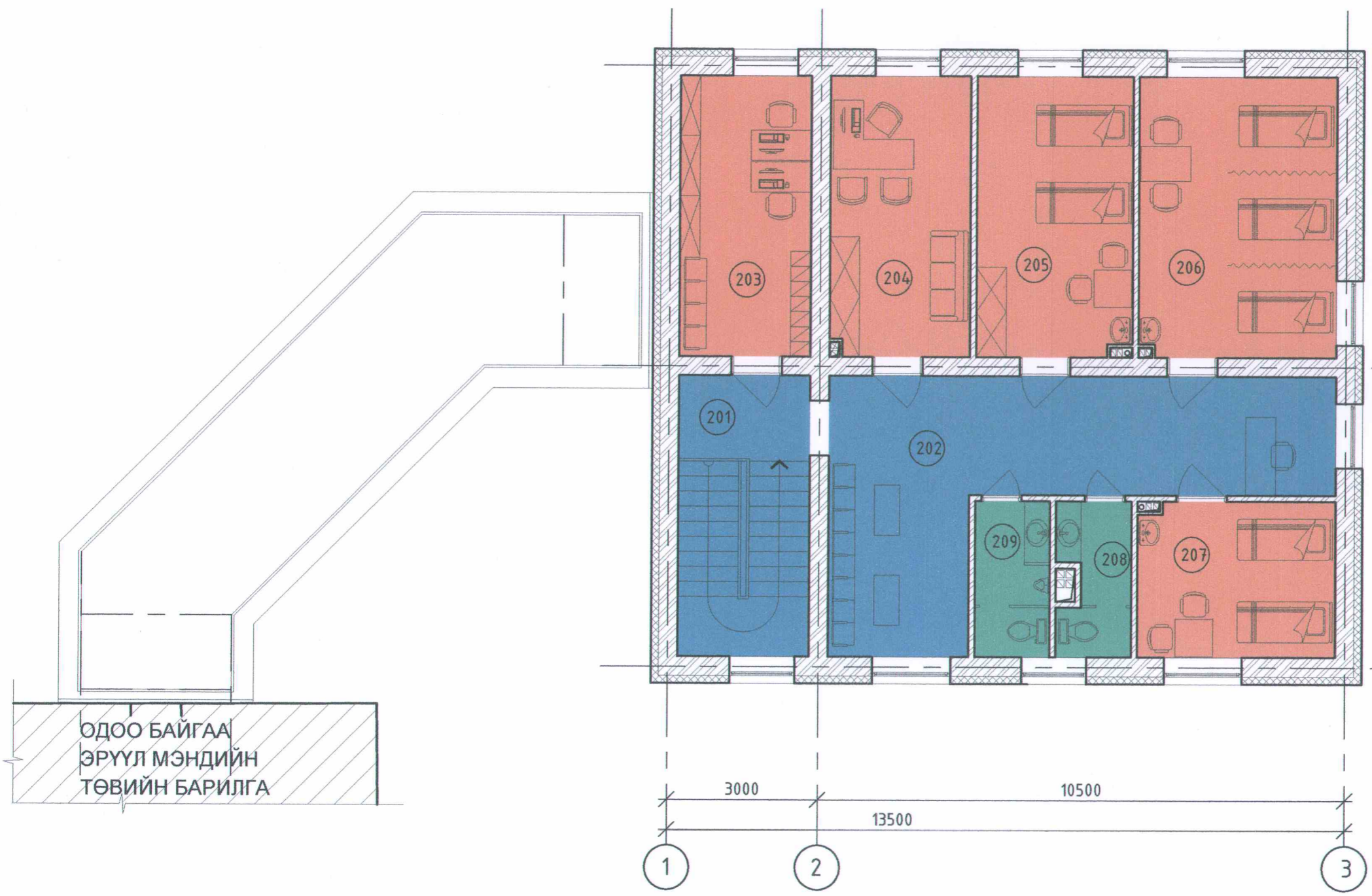

# 2 ДУГААР ДАВХРЫН ТЕХНОЛОГИЙН БАЙГУУЛАЛТ

M1 : 100



ОДОО БАЙГАА  
ЭРҮҮЛ МЭНДИЙН  
ТӨВИЙН БАРИЛГА



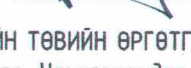

Өрөөний тодорхойлолт		
Өрөөний дугаар	Өрөөний нэр	Талбай
201	Шатны хонгил	14.64
202	Хонгил	33.03
203	Эмч, сувиллагчдын өрөө	14.64
204	Их эмчийн өрөө	15.61
205	Хэвтэн эмчлүүлэх өрөө	17.37
206	Өдрийн эмчилгээний өрөө	22.07
207	Хэвтэн эмчлүүлэх өрөө	12.19
208	Ариун цэврийн өрөө /эм/	4.23
209	Ариун цэврийн өрөө /эр/	4.68
Нийт		138.46

Д/д	Огноо	Засвар өөрчлөлт
Үе шат:	АЖЛЫН ЗУРАГ	
 Улаанбаатар хот, СБД, 11-р хороо, Дархан-Өргөө хотхон, 1016 байр, 102 тоот		
"Ди Ти Би" ХХК		
Архитектор		Н.Мөнхбаатар
Гүйцэтгэсэн		Л.Мөнхбаяр
Шалгасан		Н.Эрдэнэбаатар
ЭРҮҮЛ МЭНДИЙН ТӨВИЙН ӨРГӨТГӨЛИЙН БАРИЛГА Хэнтий аймаг, Цэнхэрмандал сум, 4-р баг		
2 дугаар давхрын технологийн байгуулалт		
Масштаб: M1:100	Зургийн дугаар: ТХ-2	Хуудас: 2
ЕГ Шифр: dTb-07/23	ТГ Шифр:	Огноо: 2023-09



# ХАРАГДАХ БАЙДАЛ

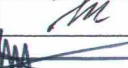

Д/в	Огноо	Засвар өөрчлөлт
Үе шат:	АЖЛЫН ЗУРАГ	
		Улаанбаатар хот, СБД, 10-р хороо, БДТТөв, 505 тоот
"Ди Ти Бу" ХХК		
Архитектор		Н.Мөнхбаатар
Гүйцэтгэсэн		Л.Мөнхбаяр
Шалгасан		Н.Мөнхбаатар
ЭРҮҮЛ МЭНДИЙН ТӨВИЙН ӨРГӨТГӨЛИЙН БАРИЛГА Хэнтий аймаг, Цэнхэрмандал сум, 4-р баг		
Харагдах байдал		
Масштаб:	Зургийн дугаар: Х-1	Хуудас: 1
ЕГ Шифр: dTb-11/18	ТГ Шифр:	Огноо: 2023-09

# ХАРАГДАХ БАЙДАЛ



Д/д Огноо Засвар өөрчлөлт  
 Үе шат: АЖЛЫН ЗУРАГ



Улаанбаатар хот, СБД, 10-р хороо,  
 БДТТөв, 505 тоот

"Ду Ту Би" ХХК  
 Архитектор Н.Мөнхбаатар  
 Гүйцэтгэсэн Л.Мөнхбаяр  
 Шалгасан Н.Мөнхбаатар

ЭРҮҮЛ МЭНДИЙН ТӨВИЙН ӨРГӨТГӨЛИЙН БАРИЛГА  
 Хэнтий аймаг, Цэнхэрмандал сум, 4-р баг

Харагдах байдал

Масштаб:	Зургийн дугаар: Х-2	Хуудас: 2
ЕГ Шифр: дТб-11/18	ТГ Шифр:	Огноо: 2023-09