

БАТЛАВ. ЗАВХАН АЙМГИЙН ЕРӨНХИЙ АРХИТЕКТОР

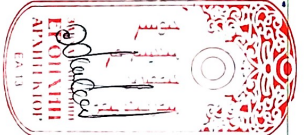

/Х.ДЭЛГЭРДАЛАЙ/

Шуфр: ЕсХ-24/5

# ЗАВХАН АЙМГИЙН УЛИАСТАЙ СУМЫН 50 ОРТОЙ ТӨРӨХ ЭМНЭЛЭГИЙН ГАДНА ТАЛБАЙД АВТОМАШИНЫ ИЛ ЗОГСООЛ БАЙГУУЛАХ АЖЛЫН ЗУРАГ

/Ажлын зураг/

ЗӨВШӨӨРСӨН:

БОЛОВСРУУЛСАН:

Албан тушаал	Нэр	Гарын үсэг	Гүйцэтгэгч:	Албан тушаал	Нэр	Гарын үсэг
Завхан аймгийн ГХБХБГ-ын дарга	Д.Анхмэг		9	Албан тушаал "Есөн харш" ХХК-ний захирал	Э.Сайнзаяа	
Завхан аймгийн ОБГ-ын Гал түймрийн улсын хяналтын ахлах байцаагч	Э.Батжаргал		Захиалагч:	Албан тушаал	Нэр	Гарын үсэг
				Нэгдсэн эмнэлгийн дарга	А.Болормаа	



Завхан аймаг, Улиастай сум  
2024 он



БАЙШИЛЫН СХЕМ

М1----



Д/а	Баруунд байгуулалт	Тайлбар	Д/а	Баруунд байгуулалт	Тайлбар
1	50 ортой төрөх эмнэлэг	Одоо байгаа	5	Хувиун орон сууц	Одоо байгаа
2	Нэгдсэн эмнэлэг	Одоо байгаа	6	ГЕХЭХГ	Одоо байгаа
3	Энчин сан	Одоо байгаа	7	Автомашин тэрэгний	Одоо байгаа
4	5 давхар орон сууц	Одоо байгаа	8	Хэргийн жижигхэн төв	Баруунд буй

ХЭМЖИЛТИЙН БАЙГУУЛАЛТ

М1250

50-Н ОРМОЙ ЭМНЭЛЭЭ

ЭТ

1

2

3

3

4

Автомашинны  
орц, зарцуу

2

3

Д/д	Барилга байгууламж	Тайлбар
1	50 ормог төрөх эмнэлэг	Одоо байгаа
2	Эмийн сан	Одоо байгаа
3	Хувийн орон сууц	Одоо байгаа
4	Шороон загсоол	Одоо байгаа

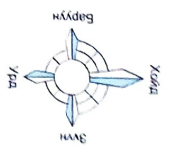

ТАНИХ ТЭМДЭГ:

- Одоо байгаа асфальтбетон автомашинны зам
- Одоо байгаа явган хүний зам
- Одоо байгаа түр хашаа
- Одоо байгаа инженерийн шугам сүлжээ
- Одоо байгаа хашаа
- Газрын хэвгүй
- Одоо байгаа бохир усны худаг
- Хэмжигийн өндрийн мандлаг
- Одоо байгаа худагийн мандлаг

50 ОРМОЙ ТӨРӨХ ЭМНЭЛГИЙН ЗҮҮН ТАЛД ШИНЭЭР ХИЙХ АВТОМАШИНЫ ЗОГСООЛ

Завхан аймгаас Уулстөмөр сүм, Жинсэм багас

Хэмжигийн бүтэц

Хэмжиг	Эзлэхүүн	Масштаб	Өдөр
Захирагч	Э.Шарва	М1:250	2022-04-20
Инженер	Э.Х.Х.Х	М1:250	2022-04-20
Гүйцэтгэгч	Э.Х.Х.Х	М1:250	2022-04-20



Завхан аймгаас Уулстөмөр сүм  
Уулс 90238872  
"Төвн харуу" ХХК

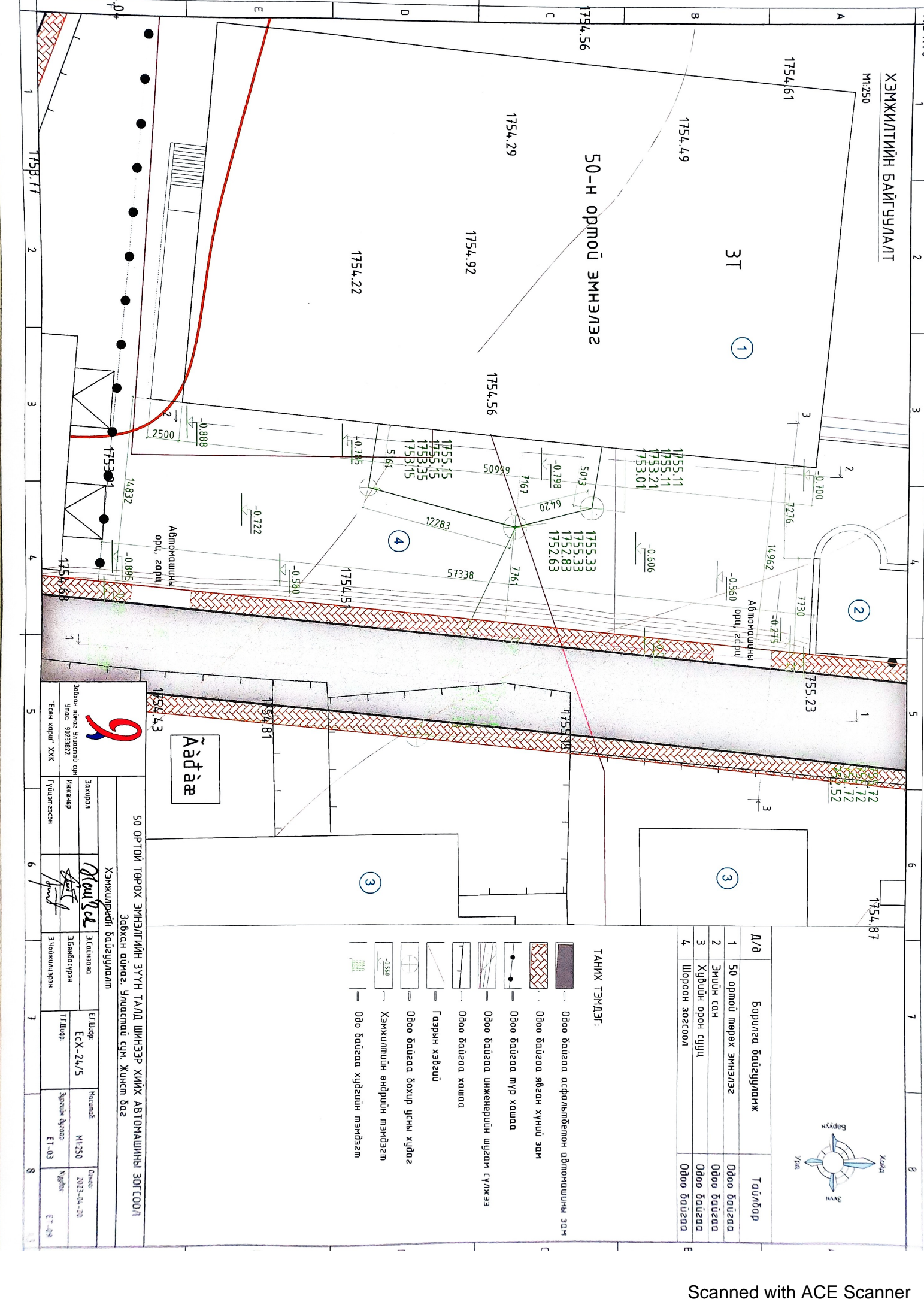

Озмол 1-1  
М:1:100

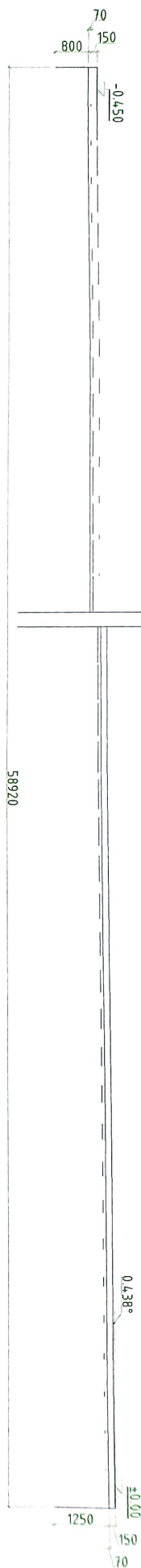

Озмол 2-2  
М:1:100

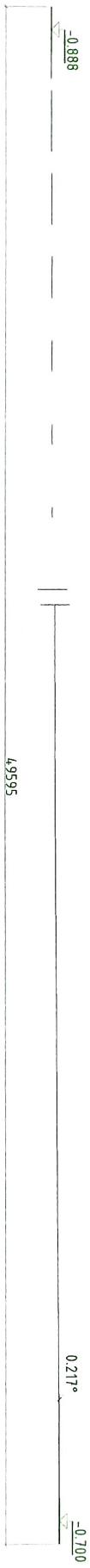

Озмол 3-3  
М:1:100

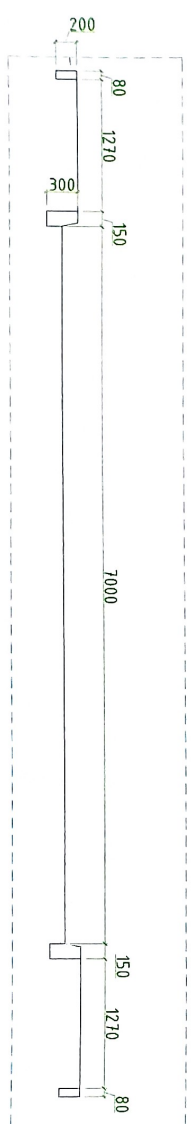
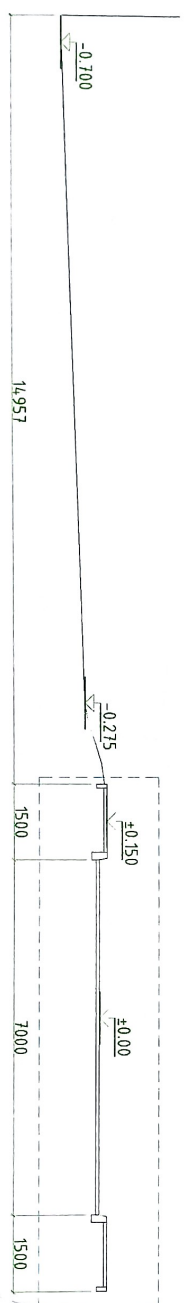

Тайлбар:  
- Энэ хувьцаа ЕТ-03 бусад зурганд хамтлагдан үзнэ үү.

Зөвхөн ажил үйлдлийн сүм Адрес: 50233022 "Төсөн хэрэг" ХХК				50 ОРТОН ТӨРӨХ ЭМНЭЛИЙН ЗҮҮН ТАЛД ШИНЭЭР ХИЙХ АВТОМАШИНЫ ЗӨГСӨЛ Озмол 1-1, 2-2, 3-3 Зөвхөн ажил үйлдлийн сүм, Хүнстэн дот	
Зохиолч	Эхлүүлсэн	ЕГШуурч	Хөндөгч	Эргүүлсэн	Огноо
Инженер	З.Баянбүсүрэн	ЕСХ-24/5	М:1:100	2023.04.20	
Гүйцэтгэгч	Э.Чоймолцэрэн	Т.ГШуурч	Зургийн дүрэм	М:1:100	Хувиар
			ЕТ-06		ЕТ-03

ЕРӨНХИЙ ТӨРӨВ/ЛӨГӨӨ

M1250

50-Н ОРТОЙ ЭМНЭЛЭЭ

ЗТ (1)

(2)

(3)

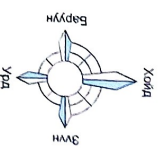

Д/д	Барилга байгууламж	Тайлбар
1	50 ортой төрөх эмнэлэг	Одоо байгаа
2	Эмийн сан	Одоо байгаа
3	Хувийн орон сүүц	Одоо байгаа
4	23 машины ул зогсоол	Төлөвлөж буй

ТАНИХ ТЭМДЭГ:

- Одоо байгаа асфальтбетон автомашинь зам
- Одоо байгаа явган хүний зам
- Одоо байгаа муу хашаа
- Одоо байгаа инженерийн шуган сүлжээ
- Одоо байгаа хашаа
- Газрын хэвгүй
- Шинээр өрөөлгөх бохир усны худаг
- Төлөвлөж буй автомашинь зогсоол
- Төлөвлөж буй явган хүний зам
- Төлөвлөж буй төмөр бетон хашлага
- Төлөвлөж буй зэвсгийн мөмдгөлзгээ
- Төлөвлөж буй шам
- Төлөвлөж буй налуулгатай эко хадман

Айд аае

50 ОРТОЙ ТӨРӨХ ЭМНЭЛГИЙН ЗҮҮН ТАЛД ШИНЭЭР ХИЙХ АВТОМАШИНЫ ЗОГТООЛ

Ерөнхий төлөвлөгөө

Зөвхөн алмаг, Уластай сүж, Жинст баг

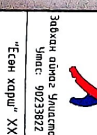

Зөвхөн алмаг Уластай сүж  
Умсаг 30233822  
"Төм хори" ХХК

Эхлүүлэгч  
Инженер  
Гүйцэтгэсэн

ЭЗЭГЧИЙН  
ЭЗЭГЧИЙН  
ЭЗЭГЧИЙН

ЭТ Шифр:  
ЕСХ-24/5

Масштаб:  
M1:250

Эргүүлэгч:  
ET-05

Огноо:  
2023-04-20

Хураан:  
ET-08

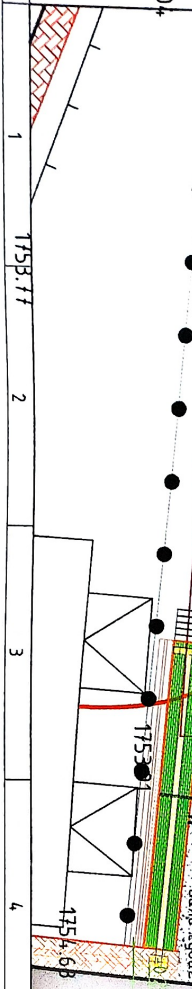



ХЭСЭГЛЭЛ-А  
М:25

Озмол 1-1  
М:10

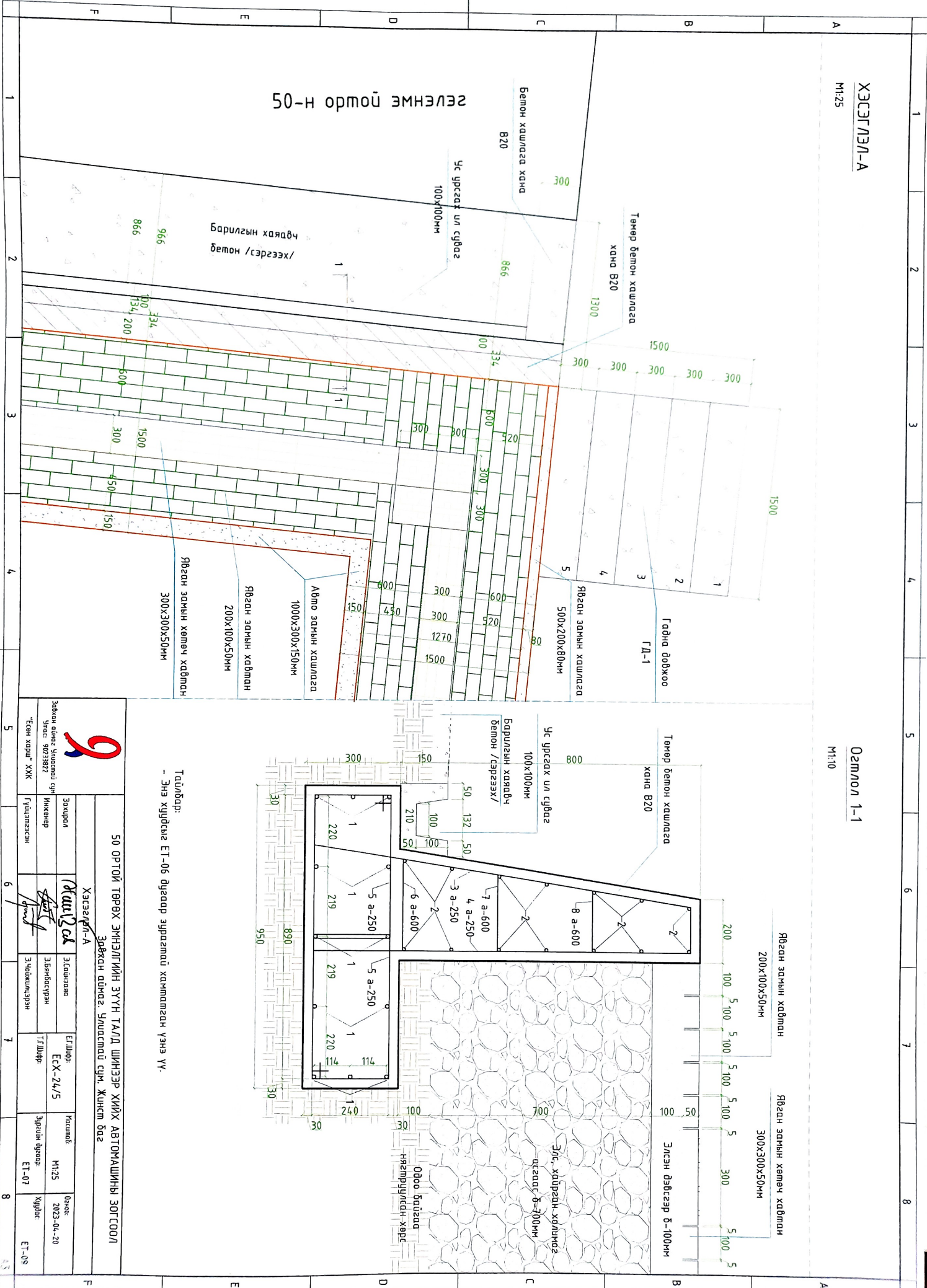

Тайлбар:  
- Энэ хуудсыг ЕТ-06 бүгдээр зарсгамай хамтамгаан үзнэ үү.

50 ОРТОЙ ТӨРВХ ЭНГЭЛГИЙН ЭҮҮН ТАЛД ШИНЭЭР ХИЙХ АВТОМАЦИНЫ ЗОГТООЛ  
Зөвхөн дамаг, Улдасмай сүм, Жинст баг

 Зөвлөл аймаг, Улдасмай сүм Улис: 30733872 "Төсөн хариу" ХХК	Захирагч	Элсүүлэгч	ЕТ Шилфр:	Ихэмшигч:	Өнөө:
	Инженер	Элсүүлэгч	ЕКХ-24/5	М:25	2023-04-20
Гүйцэтгэгч	Элсүүлэгч	ТГ Шилфр:	Зарчигч дараа:	Хуульч:	
			ЕТ-07	ЕТ-08	





ОГТ/ЛОЛ А-А

М1:25

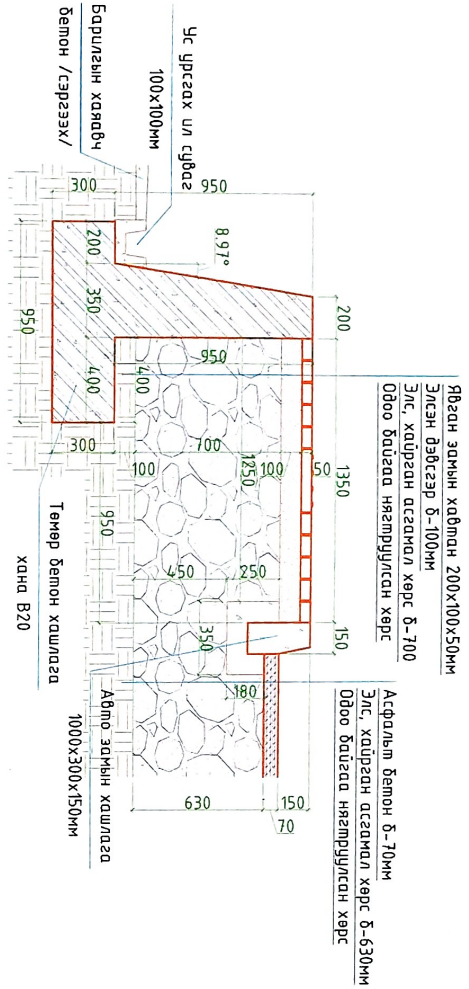

Явган замын хадман 200x100x50мм  
Элсэн дэвсгэр б-100мм  
Элс, хайрган асгамал хөрс б-700  
Одоо байцаа нягтрүүлсан хөрс

Асфальт бетон б-70мм  
Элс, хайрган асгамал хөрс б-630мм  
Одоо байцаа нягтрүүлсан хөрс

ОГТ/ЛОЛ В-В

М1:25

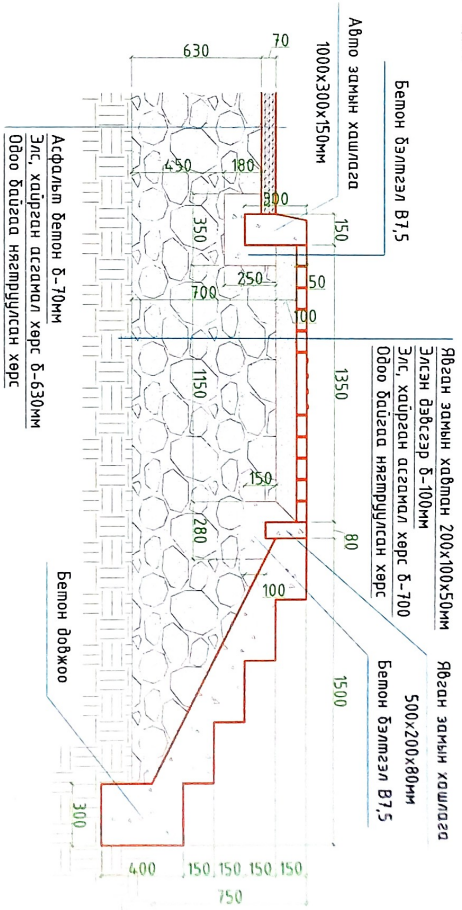

Бетон бэлмэл В1,5  
Авто замын хашлага 1000x300x150мм

Явган замын хадман 200x100x50мм  
Элсэн дэвсгэр б-100мм  
Элс, хайрган асгамал хөрс б-700  
Одоо байцаа нягтрүүлсан хөрс

Явган замын хашлага 500x200x80мм  
Бетон бэлмэл В1,5

ОГТ/ЛОЛ Г-Г

М1:50

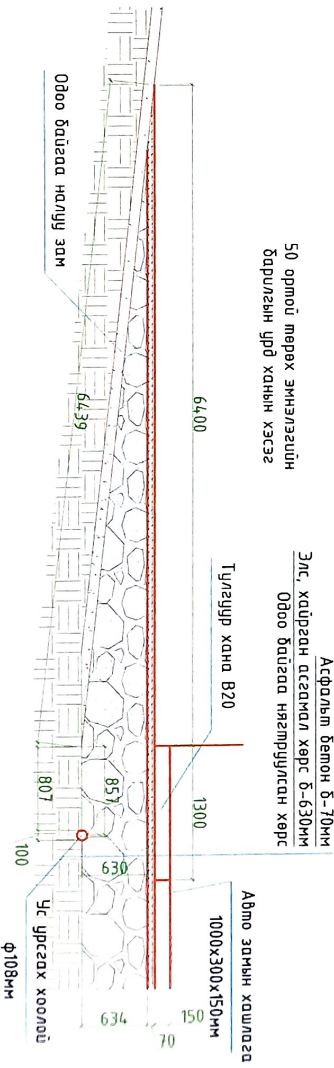

50 ортой төрөх энгэлзэлийн барилгын үрд ханын хэсэг

Асфальт бетон б-70мм  
Элс, хайрган асгамал хөрс б-630мм  
Одоо байцаа нягтрүүлсан хөрс

Авто замын хашлага 1000x300x150мм

Явган замын мөстгөл /хөмөч/

Явган замын 90°-ийн эргэлт /хөмөч/

Явган замын үгилдэр /хөмөч/

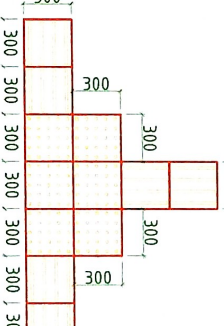
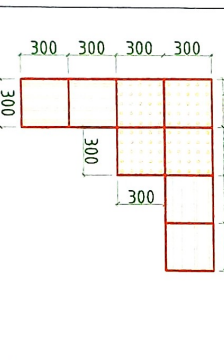
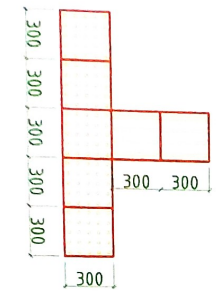

Тайлбар:  
- Энэ хуудсыг ЕТ-05 дугаар зургаатай хамтатган үзнэ үү.

50 ОРТОЙ ТӨРӨХ ЭНГЭЛЗЭЛИЙН ЗҮҮН ТАЛД ШИНЭЭР ХИЙХ АВТОМАШИНЫ ЗӨГТӨСӨЛ

Огтлол А-А, Б-Б, В-В



Зөвлөлөгч  
Урьдчилсан  
"Төв хариу" ХХК

Эхлүүлэгч  
Гүйцэтгэгч

Элсүүлэгч  
Элсүүлэгч

ЭТ Ширф  
ЕХ-24/5

М1:25  
2023.09.20

ЭТ-09

ЭТ-09