



"ТҮМЭН АМГАЛАН ОРДОН" ХХК

/Барилгын зураг төслийн зөвшөөрлийн дугаар ЗТ11-112/22,

Хаяг: Улаанбаатар хот Баянгол дүүрэг II хороо "Эрхи" төв 7 давхар 704 тоот

утас: 9901-8408/

ЗУРГИЙН НЭР : ТА0-07/2024

БЭЛЧЭЭР САЙЖРУУЛАХ, ХАДЛАН ТЭЖЭЭЛИЙН НӨӨЦ ГАЗРЫН ХАШАА

/АЖЛЫН ЖИШИГ ЗУРАГ ТӨСӨВ/

Захиалагч:		Гүйцэтгэгч	
НҮБХХ-ийн "МОНГОЛ ОРНЫ ХӨДӨӨГИЙН ИРГЭДИЙН УУР АМЬСГАЛЫН ӨӨРЧЛӨЛТӨД ДАСАН ЗОХИЦОХ ЧАДАМЖ БОЛОН ЭРСДЭЛИЙН МЕНЕЖМЕНТИЙГ БОЛОВСРОНГУЙ БОЛГОХ НЬ" (АДАПТ) ТӨСЛИЙН ҮНДЭСНИЙ ЗОХИЦУУЛАГЧ	Нэр		Нэр
	Л. Шинэцэцэг		Н. Хангайсанжан
			Гарын үсэг 

УЛААНБААТАР ХОТ 2024 ОН

ЕРӨНХИЙ ТАЙЛБАР ХЭСЭГ

ЕРӨНХИЙ ХЭСЭГ:

-Бэлчээр сайжруулах, хадлан тэжээлийн нөөц газрын хашаа нь 100га талбайд төлөвлөгдөв.

Хот тосгоны төлөвлөлт, барилгажилтын норм ба дүрэм БНБД 30.01.04-ийн зүйлийг үндэслэн барилгын зураг төслийн "Түмэн Амгалан Ордон" ХХК-д боловсруулав.

АРХИТЕКТУР төлөвлөлт :

- 1000мх1000м хэмжээтэй талбайд 100га талбайд 4000м урттай төмөр шонтой торон хашаа байна.
- Хашааны тор нь 3м урт, 1.5м өндөр, 5см*16см нүхтэй, 5мм голчтой утастай, цайрдсан төмөр тор байна. Тор нь шонтой бэхлэгдэх хэсгээрээ давхар утастай, гулзайлт сэнсрэлтээс хамгаалсан 3 хөндлөн нугалаатай байна.
- Хашааны шон нь 2м урттай, 50мм голчтой, 2.5мм хананы зузаантай, цайрдсан төмөр труба байна. Шонг газарт 50см суулгана, газраас дээш өндөр нь 150см байна. Шонг 50-70мм голчтой дайрга, 10-20мм голчтой хайргатай хольж чигжиж суулгана (цемент ашиглахгүй). Шонгийн оройд таг (заглушка)-г гагнаж бэхлэнэ.
- Хашааны 27 метр тутамд шонг хоёр талаас нь тулгуур шонгоор тулна. Тулгуур шон нь 2 метрийн урттай, 50мм голчтой, 2.5мм хананы зузаантай цайрдсан төмөр труба байна. Тулгуур шонг газарт 55см ухаж суулгах ба дээр дүрдсэн дайрга хайрганы холимогоор чигжинэ. Тулгуур шонгийн үзүүрийг хашааны шонгийн оройгоос 30см зайд хөдөлгөөнгүй бэхлэнэ.
- Хашааны дулангийн шонг 8мм-ээс багагүй голчтой төмөр утсаар эсвэл троссоор гадагш нь 2 чиглэлд татаж, газарт гадаслаж бэхлэнэ.
- Хашааны торыг шон дээр 3-4 цэгээр доож бэхлэнэ. Бэхэлгээний төмөр ба доолт, гайх, шайб зэрэг нь мөн цайрдсан төмөр байна. Боолт тайлагдаж сулрахаас сэргийлж үзүүрт нь цэгэн гагнуур хийнэ.
- Хашаа нь явган хүн болон машин орж гарах хаалгатай байна. Явган хүний хаалга нь 100см өргөн, 150см өндөртэй байна. Хаалганы самбарыг цайрдсан, 32мм голчтой трубагаар хүрээ зангидан, дээр дүрдсэн үзүүлэлт бүхий хашааны тороор дүүргэж, сайн чанарын нугас, түгжээ суурилуулж хийнэ.
- Машин орж гарах хаалга нь 6 метрийн өргөн, 2м өндөр (2.89м урттай 2 самбар) байна. Хаалганы шон нь 150мм-с багагүй голчтой, 5мм-с багагүй ханын зузаантай, 2.7метрээс багагүй урттай, цайрдсан төмөр труба байна. Шонг газарт 70 см-ээс багагүй гүн суулгах ба БМ150 маркийн бетоноор цутгаж шонг бэхлэнэ. Хаалганы самбарыг цайрдсан, 32мм голчтой трубагаар хүрээ зангидан, дээр дүрдсэн үзүүлэлт бүхий хашааны тороор дүүргэж, сайн чанарын нугас, түгжээ суурилуулж хийнэ. Хаалганд гажилт, унжилтаас сэргийлсэн бэхэлгээ, тулгуур хийнэ.
- Хашаанд 100х100 см хэмжээтэй, цайрдсан листэн төмрөөр хийсэн мэдээллийн самбар байрлуулна.
- Хашааны дулан дүрт мал шөргөөгч хийж байрлуулна.
- Хашаанд шөнийн гэрэл цацруулагч байрлуулна.

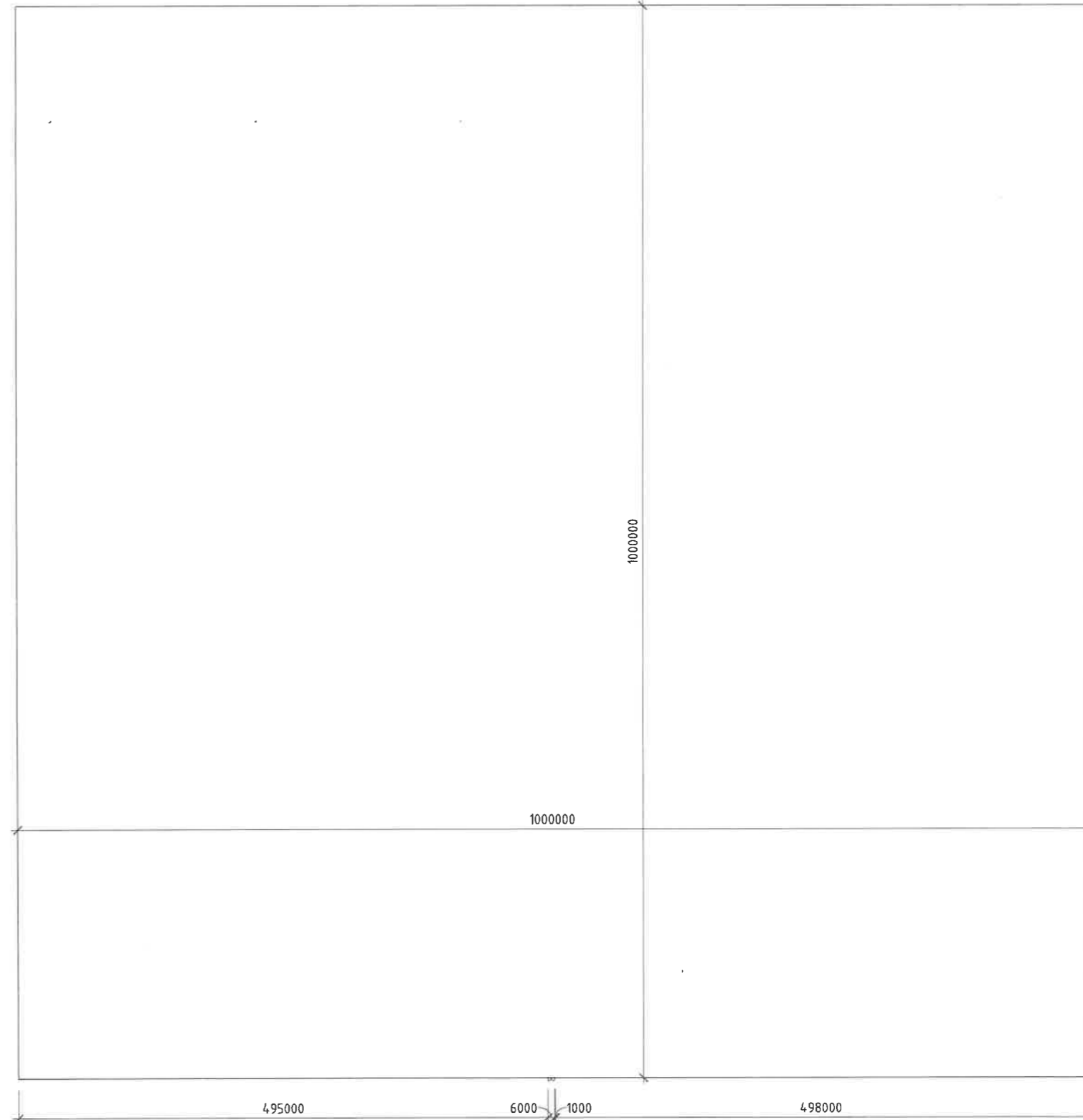

ТАЙЛБАР:	БЭЛЧЭЭР САЙЖРУУЛАХ, ХАДЛАН ТЭЖЭЭЛИЙН НӨӨЦ ГАЗРЫН ХАШАА /АЖЛЫН ЖИШИГ ЗУРАГ ТӨСӨВ/					Үе шат:
	ТАЙЛБАР БИЧИГ БОЛОН ХАШААНЫ БАЙГУУЛАЛТ					Огноо:
	Архитектор	С. Еркебулан		Е.Г.Шифр:	Масштаб:	2023
	Гүйцэтгэсэн	С. Еркебулан		ТАО-07/2024	М 1 : 5000	
	Шалгасан	Цогтбилэг		Т.Г.Шифр:	Хуудас:	
	"ТҮМЭН АМГАЛАН ОРДОН" ХХК ЭТН-112/22 Утас: 9901-8408		Цогтбилэг		БА-01	

Хаалганы байгуулалт

1 : 50

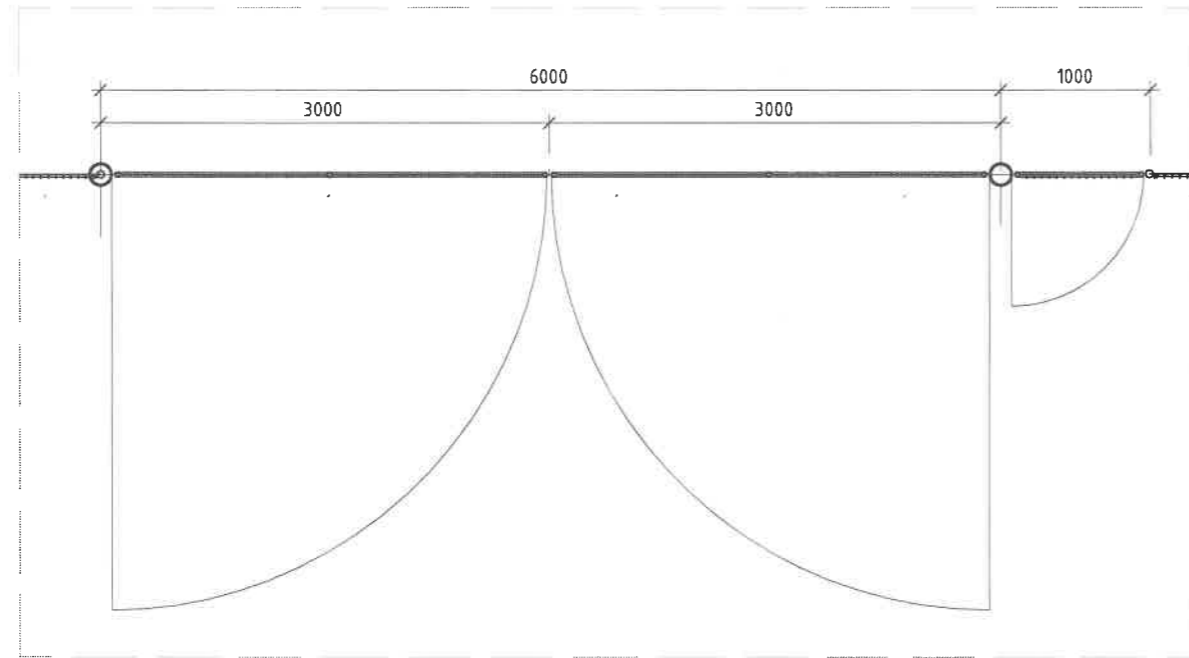

Хаалганы нүүр тал

1 : 50

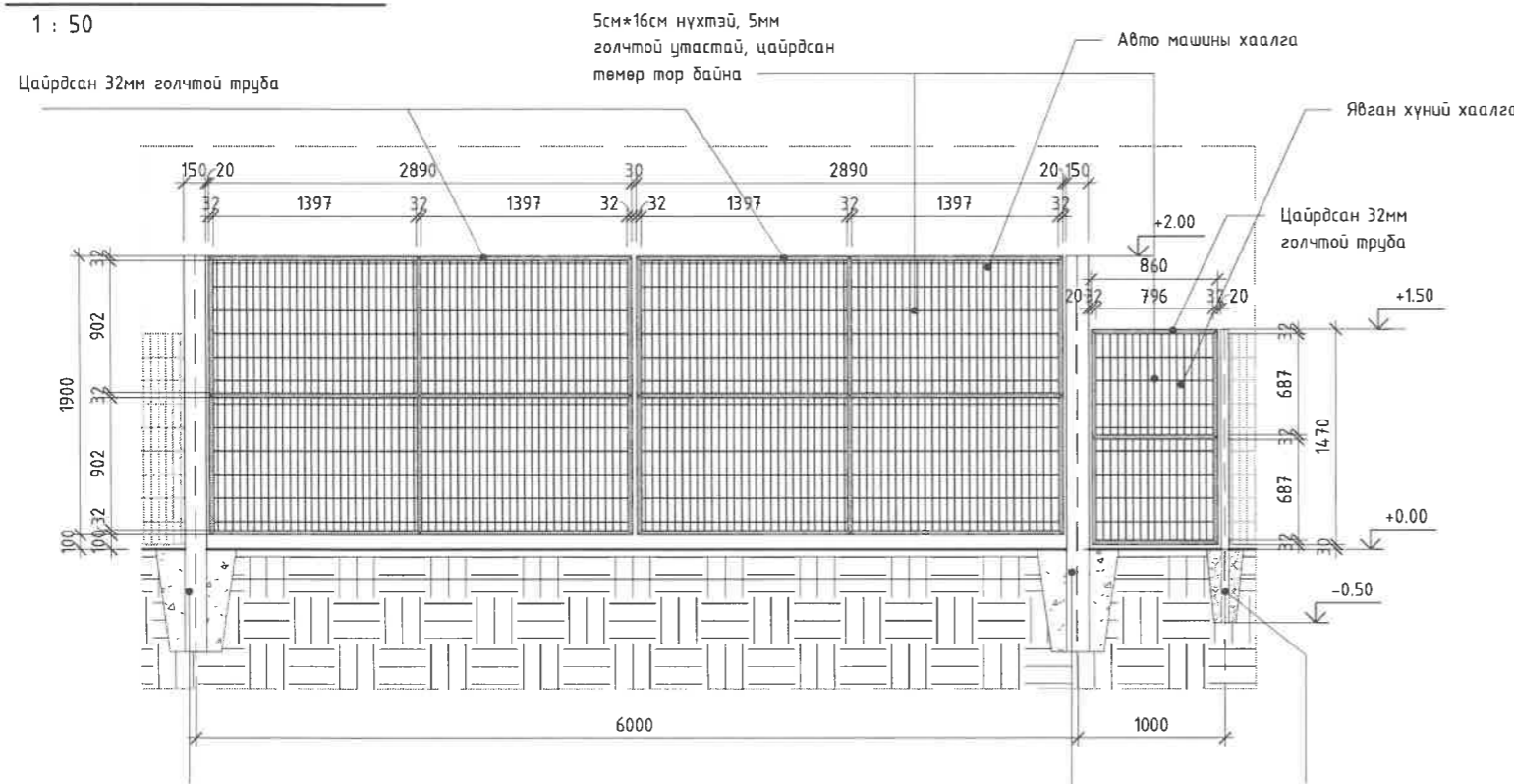

Хаалганы шон /150мм голчтой, 5мм ханын зузаантай, 2.7м өндөртэй цайрdsан төмөр труба /

Хашааны шон /2м урттай, 50мм голчтой, 2.5мм ханын зузаантай, цайрdsан төмөр труба /

Хашаа нь явган хүн болон машин орж гарах хаалгатай байна. Явган хүний хаалга нь 86см өргөн, 150см өндөртэй байна. Хаалганы самбарыг цайрdsан, 32мм голчтой трубагаар хүрээ зангидан, дээр дурдсан үзүүлэлт бүхий хашааны тороор дүүргэж, сайн чанарын нугас, түгжээ суурилуулж хийнэ. Машин орж гарах хаалга нь 6 метрийн өргөн, 2м өндөр (2.89м урттай 2 самбар) байна. Хаалганы шон нь 150мм голчтой, 5мм-с багагүй ханын зузаантай, 2.7метрээс багагүй урттай, цайрdsан төмөр труба байна. Шонг газарт 70 см-ээс багагүй гүн суулгах ба БМ150 маркийн бетоноор цутгаж шонг бэхэлнэ. Хаалганы самбарыг цайрdsан, 32мм голчтой трубагаар хүрээ зангидан, дээр дурдсан үзүүлэлт бүхий хашааны тороор дүүргэж, сайн чанарын нугас, түгжээ суурилуулж хийнэ. Хаалганд гажилт, унжилтаас сэргийлсэн бэхлэгээ, тулгуур хийнэ. Хашаанд 100x100 см хэмжээтэй, цайрdsан листэн төмрөөр хийсэн мэдээллийн самбар байрлуулна.

Хашааны нүүр тал

1 : 50

5см*16см нүхтэй, 5мм голчтой утастай, цайрdsан төмөр тор байна

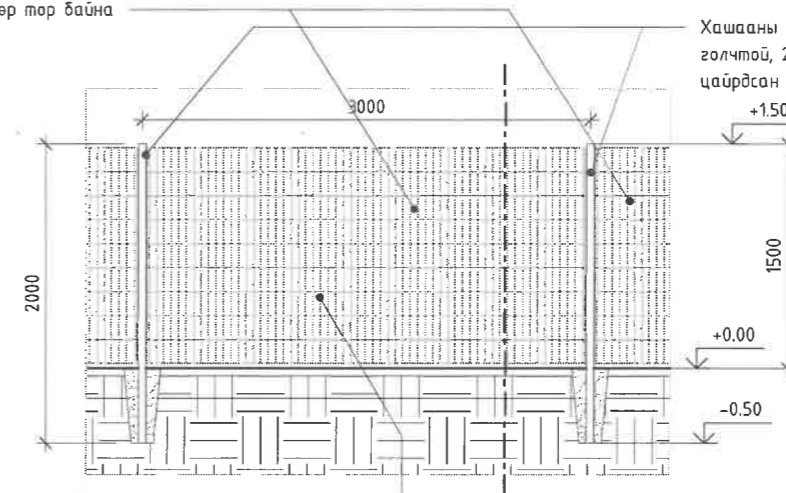

Хашааны шон /2.5м урттай, 50мм голчтой, 2.5мм ханын зузаантай, цайрdsан төмөр труба /

Торны хөндлөн огтлол

1 : 50

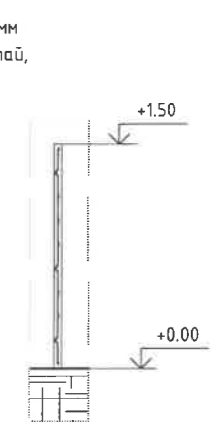

Хашааны шонгийн хөндлөн огтлол

1 : 50

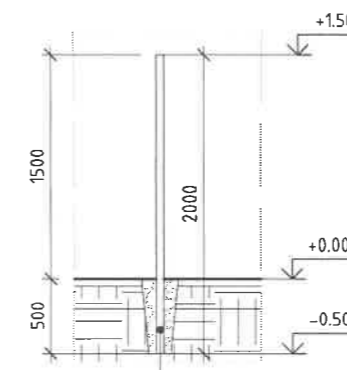

Хашааны шон /2м урттай, 50мм голчтой, 2.5мм ханын зузаантай, цайрdsан төмөр труба /

Хашааны шонгийн хөндлөн огтлол 1

1 : 50

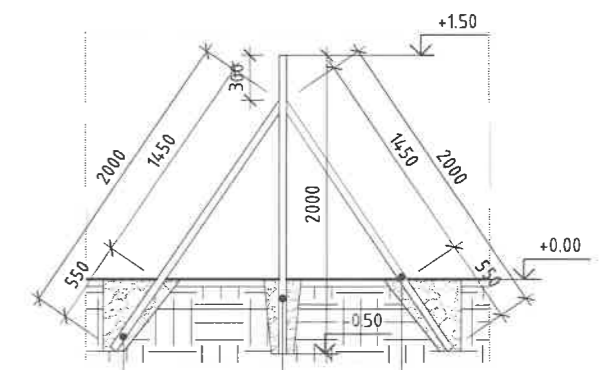

Хашааны 27 метр тутамд шонг хоёр талаас нь тулгуур шонгоор тулна. Тулгуур шон нь 2 метрийн урттай, 50мм голчтой, 2.5мм ханын зузаантай цайрdsан төмөр труба байна. Тулгуур шонг газарт 55см ухаж суулгах ба дээр дурдсан дайрга хайрганы холимоогоор чигжинэ. Тулгуур шонгийн үзүүрийг хашааны шонгийн оройгоос 30см зайд хөдөлгөөнгүй бэхлэнэ. Хашааны булангийн шонг 8мм-ээс багагүй голчтой төмөр утсаар эсвэл троссоор гадагш нь 2 чиглэлд татаж, газарт гадагш бэхлэнэ.

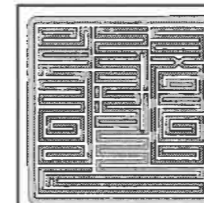

"ТҮМЭН АМГАЛАН ОРДОН" ХХК
ЗТН-112/22 Утас: 9901-8408

БЭЛЧЭЭР САЙЖРУУЛАХ, ХАДЛАН ТЭЖЭЭЛИЙН НӨӨЦ ГАЗРЫН ХАШАА
/АЖЛЫН ЖИШГ ЗУРАГ ТӨСӨВ/

ХААЛГА БОЛОН ХАШААНЫ ХЭСЭГЧИЛСЭН БАЙГУУЛАЛТ, ОГТЛОЛ

Архитектор	С. Еркебулан	Е.Г.Шифр:	ТАО-07/2024	Масштаб:	М 1 : 50	Огноо:	2023
Гүйцэтгэсэн	С. Еркебулан	Т.Г.Шифр:		Зургийн дугаар:	БА-02	Хуудас:	
Шалгасан	Цогтбилэг						