

“Алтайн газрын хүч” ХХК
ТЗД: ЗТ43-1156/16, Улаанбаатар хот, Хан-Уул дүүрэг, 3-р хороо, Энгелсийн гудамж, Хан өргөө оффис
1002 тоот, утас:99106763

ЕГ Шифр: АГХ-21/24

/ Ховд аймаг, Дарви сум. /

320 ХҮҮХДИЙН СУРГУУЛИЙН ЗАСВАР

/ Засварын зураг /

ЗӨВШӨӨРСӨН.

БОЛОВСРУУЛСАН.

ЗӨВШӨӨРСӨН.		БОЛОВСРУУЛСАН.		
Албан тушаал	Нэр	Гарын үсэг	Гүйцэтгэгч	
Ховд аймгийн Дарви сумын Засаг дарга	О.Ганцоож		 Албан тушаал	Нэр
			"Алтайн газрын хүч" ХХК-ийн захирал	С.Бямбасүрэн
Захиалагч				
Албан тушаал				
Ховд аймгийн Дарви сумын сургуулийн захирал			О.Баярдалай	



УЛААНБААТАР ХОТ 2024 ОН

ЗУРГИЙН ЖАГСААЛТ, ТАЙЛБАР БИЧИГ

БАЙРШИЛ: Ховд аймаг, Дарви сум.
ӨГӨГДӨЛ:

Ховд аймгийн Дарви сумын "320 ХҮҮХДИЙН ХҮЧИН ЧАДАЛТАЙ СУРГУУЛИЙН БАРИЛГЫН" засварын зураг төслийг "Алтайн газрын хүч" ХХК-д боловсруулав. Барилга нь 2 давхар. ±0,00 түвшинээс дээш 7,80м ба тэнхлэгээрээ 54.0м х 48.7м байна.

БАЙГАЛЬ ЦАГ УУРЫН ҮНДСЭН ӨГӨГДЛҮҮД:

Газар чичирхийллийн зэрэг	8 балл	Галд тэсвэрлэлтийн зэрэг	II
Гадна агаарын тооцооны температур	-38,4°	Барилгын галын ангилал	II
Салхины ачаалал	23кг/м2		
Цасны ачаалал	50кг/м2		
Гадна агаарын хэм хүйтний улиралд	-37,5°		

Барилгын хийц:

- Үндсэн хийц:	Тоосгон өрөгт бүтээц
- Хучилт:	Хучилтын хавтан
- Гадна хана:	640мм тоосго.
- Дотор хана:	380мм, 120мм-ын тоосгон хана, шилэн ханатай
- Дээвэр:	Хар цаасан хүйлмал хавтгай дээвэр

Д/д	Хуудасны нэр	Хуудасны марк
1	Зургийн жагсаалт, тайлбар бичиг	БА-1
2	Одоогийн байдал	БА-2
3	1 дүгээр давхрын хэмжилтийн байгуулалт	БА-3
4	2 дугаар давхрын хэмжилтийн байгуулалт	БА-4
5	1 дүгээр давхрын өөрчлөлтийн байгуулалт	БА-5
6	1 дүгээр давхрын шалны модорхойлолт	БА-6
7	2 дугаар давхрын шалны модорхойлолт	БА-7
8	1-р давхрын заслалын модорхойлолт	БА-8
9	2-р давхрын заслалын модорхойлолт	БА-9

Захиалагч байгууллагаас гаргаж өгсөн зургийн даалгавар саналыг үндэслэн ажлын зургийг боловсруулав. Тус барилга нь тоосгон өрөгт бүтээцтэй, шавардлаган өнгөлгөөтэй, хавтгай дээвэртэй, зоорьгүй 2 давхар барилга юм.

Зургийн даалгавар:

- Дотор заслал
- Хананд нүх гаргах, нүх бөглөх
- Хаалга солих
- 1 ба 2-р давхрын шалны ажлууд тусгагдсан байна.

Барилгын ажлыг гүйцэтгэх явцад бүтээцийн даацын хана барьцалдуулах зуурмаг, шавардлага зэрэгт туршилт, сорилт, хяналт шалгалтыг талбай дээр ажлыг хийж гүйцэтгэж байх хугацаанд хийгдсэн байвал зохино. Барилгын тоосгон бүтээц нь дүтэн, хагарч эвдрээгүй цул бүтээц байх шаардлагатай. Барилгад хэрэглэх ханын болон бүх материал нь улсын стандартад нийцсэн материал сонгосон байх шаардлагатай.

Хана:

Дотор хамар хануудыг 380мм, 120мм-н тоосгон ханын гадаргууг сайтар хусаж цэвэрлэн 2 үе цагаан өнгийн эмүльсээр будаж, барилгын шалны түвшинээс дээш 1,8м түвшинд цайвар шар өнгийн будгаар будна./Заслалын ажлын модорхойлолт БА-08, 09 хуудас-с үзнэ/
1-р давхарын 13 дугаартай өрөөний хаалгыг 14 дугаартай өрөөнд шинээр хананд нүх гаргаж хаалга хийнэ./БА-05 хуудас-с үзнэ/
1-р давхрын гал тогооны хэсэг хооллох заалны одоо байгаа хананы плитаг буулгаж, хооллох заал, бэлтгэх өрөөний ханыг шалны түвшингээс дээш тааз хүртэл цагаан өнгийн эмүльсэн будгаар 2 үе будна.
1 ба 2-р давхрын хамар хананд ховхорч хөндийрсөн хэсэгт сайн чанрын нөхөөс шавардлага хийж өнгөлгөө зүлгүүр явсны дараагаар 1,80 түвшинд цайвар шар өнгийн будгаар будаж, 1,80 түвшинээс дээш тааз хүртэл цагаан өнгийн эмүльсэн будгаар 2 үе будна.

Хаалга:

Дотор хаалгуудыг сонгохдоо импортын сайн чанарын цагаан өнгийн модон хаалга сонгоно. Хаалгыг газар дээр нь дахин хэмжээ авч шалгаж зургийн дагуу захиална. Хаалгыг угсарсаныхаа дараа ханатай харьцах хэсгүүдийн завсарыг тусгай зориулалтын шахдаг хөөсөөр сайтар чигжсэний дараа амалагаа шавардлага хийнэ. Бүх хаалга схем зурагт үзүүлсэний дагуу хэмжээ загвараар захиалж хийлгэнэ.

Шал:

Барилгын шалны бүтэцийг өрөөний модорхойлолттой хамтатган үз. 1-р давхрын вестибюлийн одоо байгаа чулуун шал, гал тогооны өрөө, хооллох заалны хэсэгт хулдаас хийнэ. Шалны материалыг сонгохдоо хүүхдийн аюулгүй байдлыг хангах шаардлагатай. Бусад өрөөний модон шалыг сайн чанрын эрүүл мэндэд сөрөг нөлөөгүй тосон будгаар будна.

Дотор заслал:

Барилгын нийт дотор гадаргууд сайн чанарын шавардлага хийнэ. Хана, тааз нийт гадаргуугийн нүх, сүв чигжээсүүдийг сайтар бөглөж, тэгшилж цэвэрлээд дотор заслалын ажлыг технологийн дагуу хийнэ. Заслалын төрөл, өнгийг заслалын ажлын модорхойлолтоос үзнэ үү. 2-р давхрын 45 дугаартай хооллох заалны дүүжин таазыг буулгаж замаск татан цагаан өнгийн эмүльсэн будгаар будна. Бусад өрөөний таазыг замаск татан цагаан өнгийн эмүльсэн будгаар будна.

/ Заслалын ажлын модорхойлолт БА-08, 09 хуудас-с үзнэ/

БАРИЛГЫН БҮДҮҮВЧ: М1:2үй

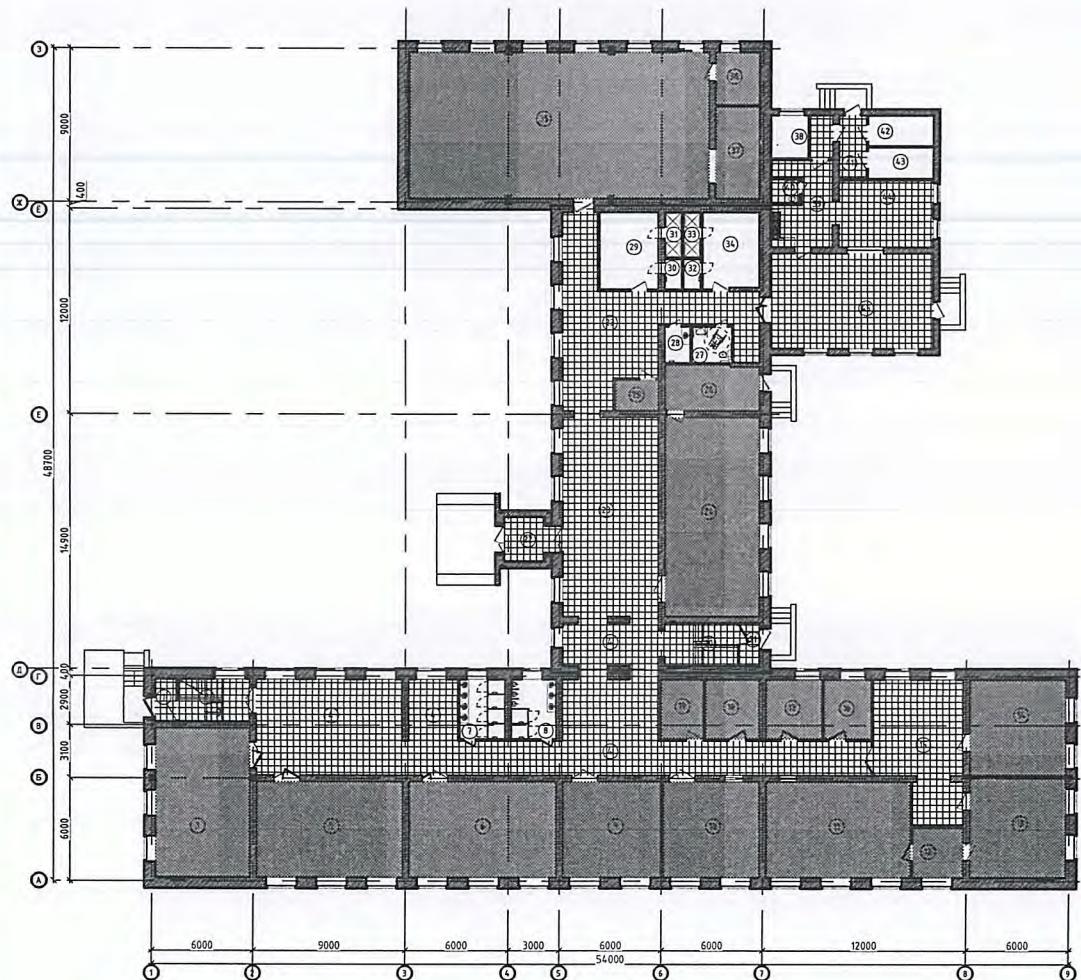

Үе шат: ТӨСЛИЙН ҮЕ ШАТ	
	"Алтайн газрын хүч" ХХК
info@altaingazrinhuch.mn Утас: 99106763	
"АЛТАЙН ГАЗРЫН ХҮЧ" ХХК	
Архитектор	Ч.Гантулга
Гүйцэтгэсэн	Ч.Гантулга
Шалгасан	Т.Хонгорзул
Ховд аймаг, Дарви сум. "320 ХҮҮХДИЙН СУРГУУЛИЙН БАРИЛГЫН ЗАСВАРЫН ЗУРАГ"	
Зургийн жагсаалт, тайлбар бичиг	
Масштаб: М1:-	Зургийн дугаар: БА-01
Хуудас: 09	Огноо: 2024.05
ЕГ Шифр: АГХ-21/24	ТГ Шифр:

ОДООГИЙН БАЙДАЛ

**КОРИДОР,
ВЕСТИБЮЛЬ**

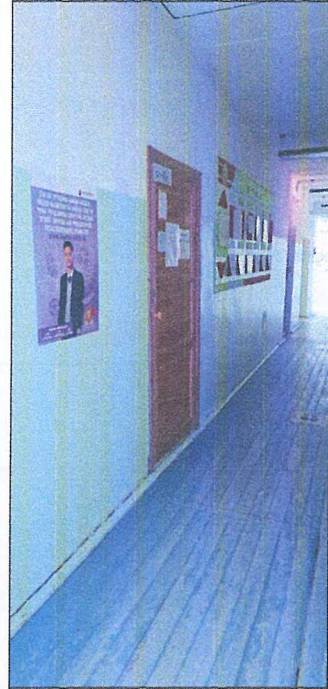
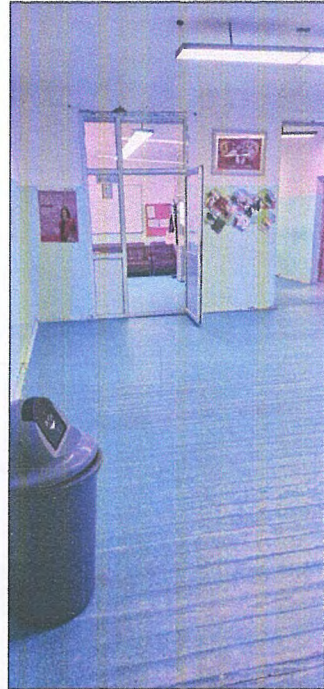

АНГИ, ТАНХИМ

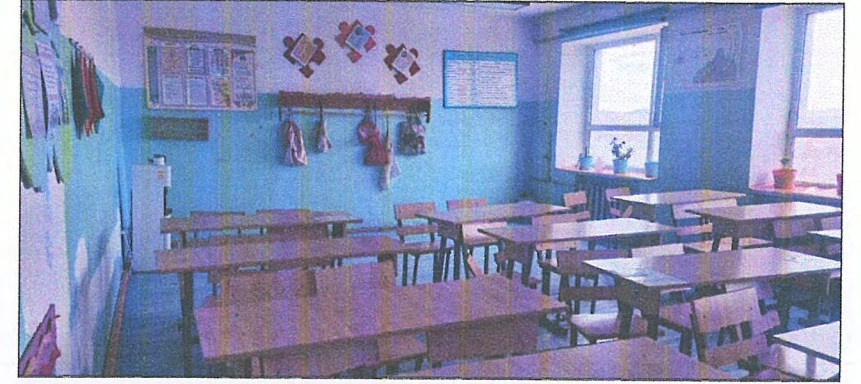

ШАТНЫ ХОНГИЛ

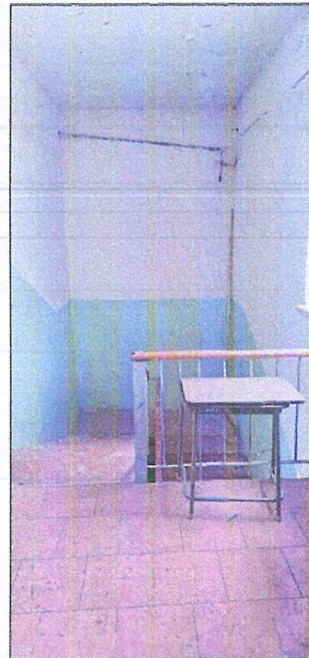
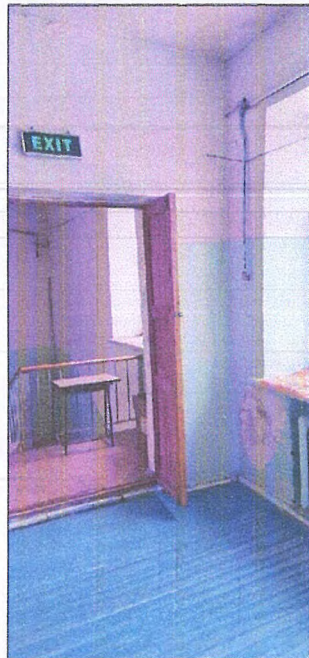

ГАЛ ТОГОО

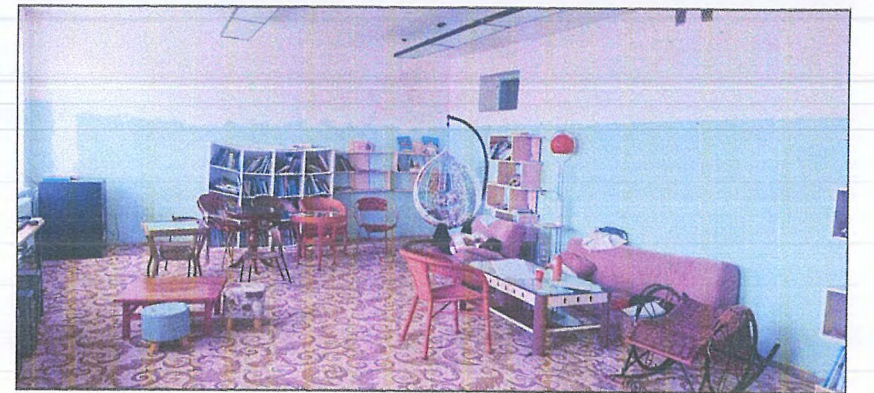

СПОРТ ЗААЛ

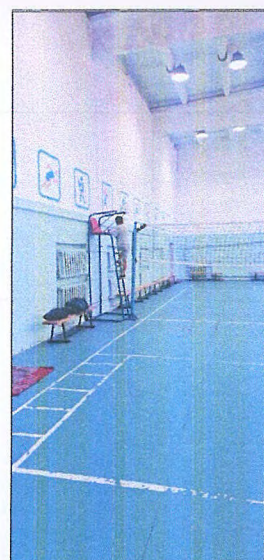
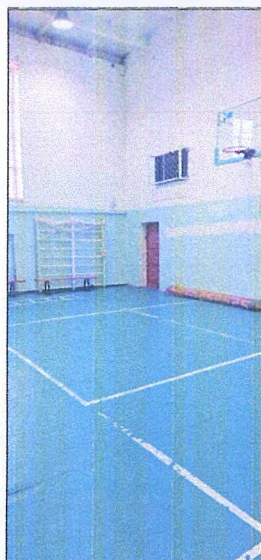

Үе шат: ТӨСЛИЙН ҮЕ ШАТ		
 <p>АЛТАЙН ГАЗРЫН ХҮЧ ХХК info@altaingazlinkhuch.mn Утас: 99106763</p>		"Алтайн газрын хүч" ХХК
Архитектор	Ч.Гантулга	
Гүйцэтгэсэн	Ч.Гантулга	
Шалгасан	Т.Хонгорзул	
Ховд аймаг, Дарви сум. "320 ХҮҮХДИЙН СУРГУУЛИЙН БАРИЛГЫН ЗАСВАРЫН ЗУРАГ"		
Одоогийн байдал		
Масштаб: М1:-	Зургийн дугаар: БА-02	Хуудас: 09
ЕГ Шифр: АГХ-21/24	ТГ Шифр:	Огноо: 2024.05

НЭГДҮГЭЭР ДАВХРЫН ХЭМЖИЛТИЙН БАЙГУУЛАЛТ М1:200

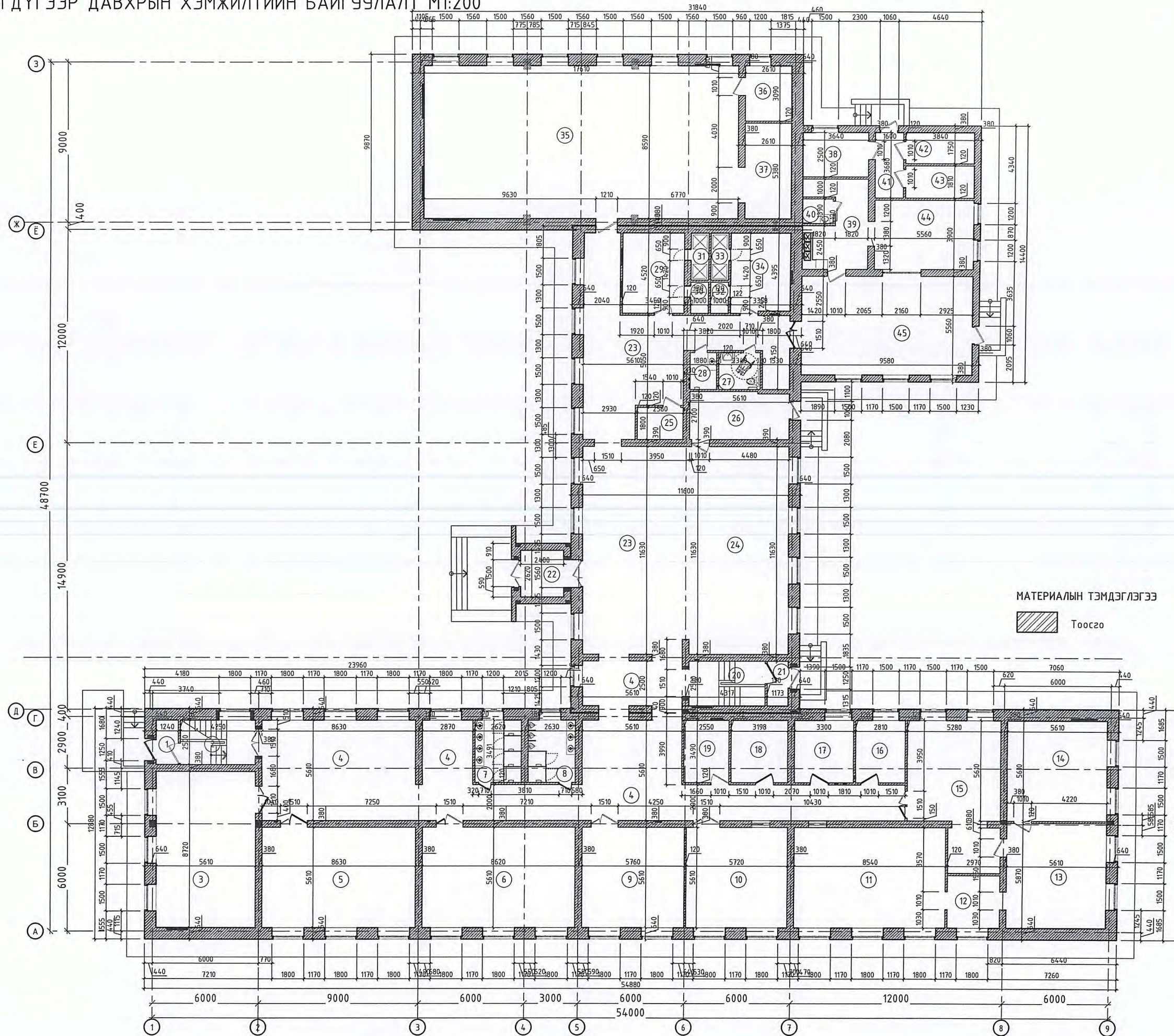

МАТЕРИАЛЫН ТЭМДЭГЛЭГЭЭ
 Тоосго

Өрөөний тодорхойлолт

Өрөөний дугаар	Өрөөний нэр	Талбай м2	Тайлбар
1	Гонх	3.1	Бетон
2	Шатны хонгил	10.6	Бетон
3	Анги	48.9	Мод
4	Вестибюль	152.0	Чулуу
5	Анги	48.4	Мод
6	Анги	48.3	Мод
7	Ариун цэврийн өрөө	9.1	-
8	Ариун цэврийн өрөө	9.1	-
9	Анги	32.3	Мод
10	Анги	32.0	Мод
11	Анги	48.0	Мод
12	Номын сан	8.73	Мод
13	Номын сан	33.0	Мод
14	Номын сан	31.4	Мод
15	Вестибюль	38.2	Чулуу
16	Эмчийн өрөө	9.8	Мод
17	Нягтлан бодогч-н өрөө	11.5	Мод
18	Техникийн өрөө	11.1	Бетон
19	Архивын өрөө	8.9	Мод
20	Шатны хонгил	10.8	Бетон
21	Гонх	2.9	-
22	Гонх	6.2	-
23	Вестибюль	124.3	Чулуу
24	Вестибюль	65.2	Мод
25	Цахилгаанчны өрөө	4.6	-
26	Багшийн өрөө	15.1	Мод
27	Ариун цэврийн өрөө	4.8	-
28	Ариун цэврийн өрөө	3.1	-
29	Хувцас солих өрөө	15.5	-
30	Ариун цэврийн өрөө	1.75	-
31	Душ	2.65	-
32	Душ	2.65	-
33	Ариун цэврийн өрөө	1.75	-
34	Хувцас солих өрөө	15.2	-
35	Спорт заал	151.2	Мод
36	Багшийн өрөө	8.06	Мод
37	Өлгүүр	14.0	Мод
38	Зуухны өрөө	9.1	Бетон
39	Бэлтгэх өрөө	15.5	Бетон
40	Ариун цэврийн өрөө	2.3	-
41	Хонгил	5.8	Бетон
42	Агуулах	6.7	Мод
43	Агуулах	6.7	Мод
44	Гал тосго	21.6	Бетон
45	Хооллох заал	53.2	Бетон
Нийт талбай		1165.09	

Үе шат: ТӨСЛИЙН ҮЕ ШАТ

"Алтайн газрын хүч" ХХК
 info@altaingazrinkhuch.mn
 Утас: 99106763
 "АЛТАЙН ГАЗРЫН ХҮЧ" ХХК
 Архитектор: Ч.Гантулга
 Гүйцэтгэсэн: Ч.Гантулга
 Шалгасан: Т.Хонгорзул

Ховд аймаг, Дарви сум.
 "320 ХҮҮХДИЙН СҮРГҮҮЛИЙН БАРИЛГЫН
 ЗАСВАРЫН ЗУРАГ"

1-р давхрын байгуулалт

Масштаб: М1:200	Зургийн дугаар: БА-03	Хуудас: 09
ЕГ Шифр: АГХ-21/24	ТГ Шифр:	Огноо: 2024.05

ХОЁРДУГААР ДАВХРЫН ХЭМЖИЛТИЙН БАЙГУУЛАЛТ М1:200

04

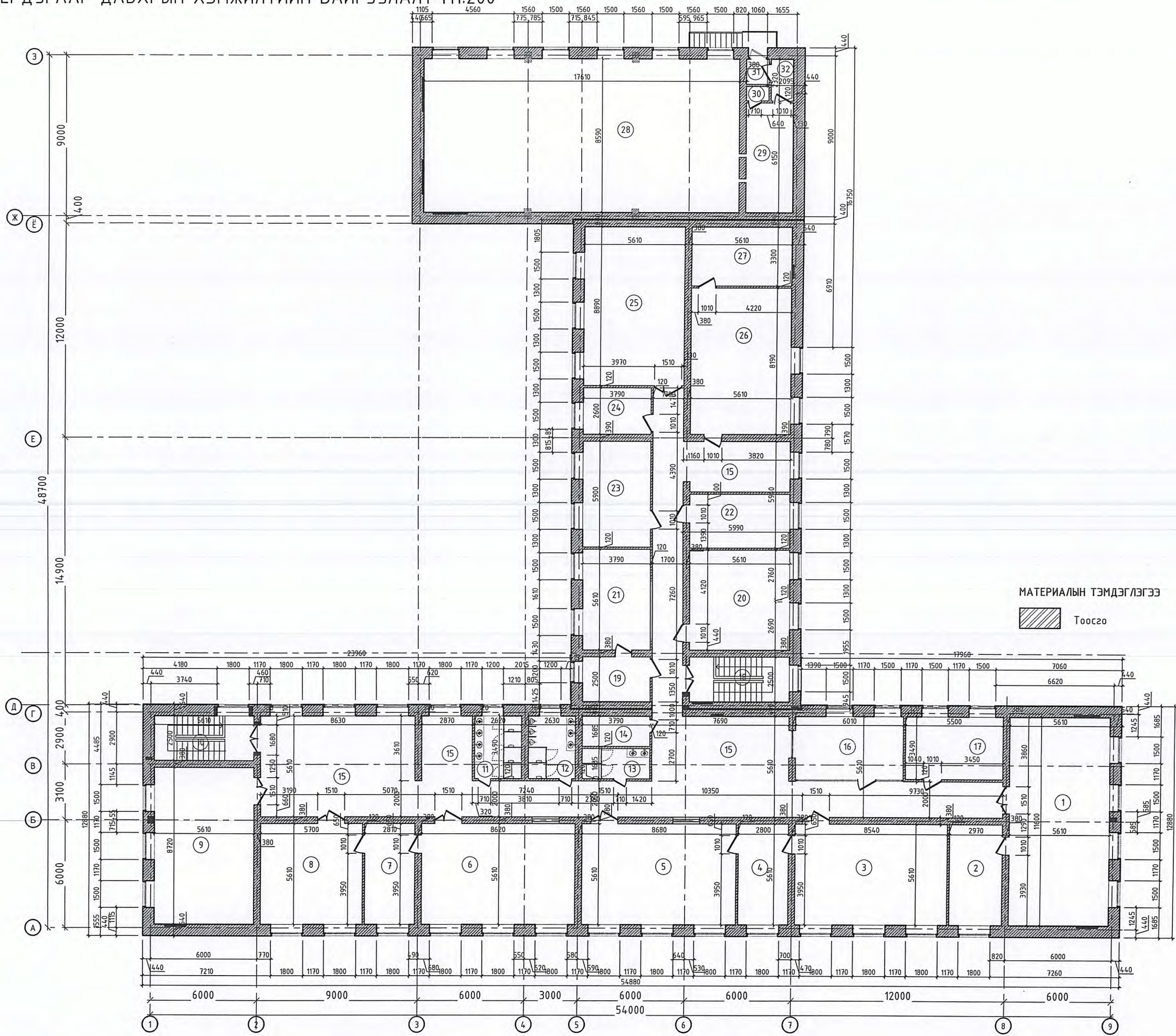

МАТЕРИАЛЫН ТЭМДЭГЛЭГЭЭ



Өрөөний тодорхойлолт

Өрөөний дугаар	Өрөөний нэр	Талбай м2	Тайлбар
1	Анги	65.0	Мод
2	Багшийн өрөө	16.6	Мод
3	Анги	48.0	Мод
4	Багшийн өрөө	15.7	Мод
5	Анги	48.6	Мод
6	Анги	48.3	Мод
7	Багшийн өрөө	15.7	Мод
8	Анги	32.0	Мод
9	Анги	48.9	Мод
10	Шатны хонгил	14.0	-
11	Ариун цэврийн өрөө	9.1	-
12	Ариун цэврийн өрөө	9.1	-
13	Ариун цэврийн өрөө	6.3	-
14	Үйлчлэгчийн өрөө	6.3	Мод
15	Вестибюль	200.0	Мод
16	Багшийн өрөө	21.7	Мод
17	Багшийн өрөө	19.2	Мод
18	Шатны хонгил	14.0	-
19	Бичин хэргийн өрөө	9.4	Мод
20	Анги	31.2	Мод
21	Захирлын өрөө	21.2	Мод
22	Нийгмийн ажилтны өрөө	16.8	Мод
23	Анги	22.3	Мод
24	Сургалтын менежерийн өрөө	9.8	Мод
25	Мэдээлэл зүйн кабинет	49.8	Мод
26	Анги	45.9	Мод
27	Багшийн өрөө	18.5	Мод
28	Спорт заал	151.2	Мод
29	Анги	16.0	Мод
30	Агуулах	1.0	Мод
31	Гонх	1.75	Мод
32	Гонх	2.8	Мод
Нийт талбай		1036.15	

Үе шат: ТӨСЛИЙН ҮЕ ШАТ



"Алтайн газрын хүч" ХХК

info@altaingazrin.khuch.mn
Утас: 99106763

"АЛТАЙН ГАЗРЫН ХҮЧ" ХХК

Архитектор	Ч.Гантулга
Гүйцэтгэсэн	Ч.Гантулга
Шалгасан	Т.Хонгорзул

Ховд аймаг, Дарви сум.
"320 ХҮҮХДИЙН СУРГУУЛИЙН БАРИЛГЫН
ЗАСВАРЫН ЗУРАГ"

2-р давхрын байгуулалт

Масштаб:	Зургийн дугаар:	Хуудас:
M1:200	БА-04	09
ЕГ Шифр: АГХ-21/24	ТГ Шифр:	Огноо: 2024.05

НЭГДҮГЭЭР ДАВХРЫН ӨӨРЧЛӨЛТИЙН БАЙГУУЛАЛТ /Хаалга/ М1:200

Угалник төмрөөр хашлага хийнэ.

Одоо байгаа хананд нүх гаргаж хаалга хийнэ.
Хана буулгах = 0.25м³

НҮХНИЙ ТОДОРХОЙЛОЛТ

X2 2100x1010 3ш

МАТЕРИАЛЫН ТЭМДЭГЛЭГЭЭ

Тоосго

Одоо байгаа хананд нүх гаргаж шинээр хаалга хийх.
Хана буулгах = 0.8м³

/13/ дугаартай өрөөний хаалгыг буулган хана өрж,
/14/ дугаартай өрөөний хана буулгаж хаалга хийнэ.

Одоо байгаа арктай нүхэнд ялуу тавьж хаалга суулгана.

Одоо байгаа нүхэнд тоосгон өрлөг хийх = 0.25м³

Өрөөний тодорхойлолт

05

Өрөөний дугаар	Өрөөний нэр	Талбай м ²	Тайлбар
1	Гонх	3.1	Будаг
2	Шатны хонгил	10.6	Будаг
3	Анги	48.9	Будаг
4	Вестибюль	152.0	Хулдаас
5	Анги	48.4	Будаг
6	Анги	48.3	Будаг
7	Ариун цэврийн өрөө	9.1	-
8	Ариун цэврийн өрөө	9.1	-
9	Анги	32.3	Будаг
10	Анги	32.0	Будаг
11	Анги	48.0	Будаг
12	Номын сан	8.73	Будаг
13	Номын сан	33.0	Будаг
14	Номын сан	31.4	Будаг
15	Вестибюль	38.2	-
16	Эмчийн өрөө	9.8	Будаг
17	Нягтлан бодогч-н өрөө	11.5	Будаг
18	Техникийн өрөө	11.1	Будаг
19	Архивын өрөө	8.9	Будаг
20	Шатны хонгил	10.8	Будаг
21	Гонх	2.9	Хулдаас
22	Гонх	6.2	Хулдаас
23	Вестибюль	124.3	Хулдаас
24	Вестибюль	65.2	Хулдаас
25	Цахилгаанчны өрөө	4.6	Будаг
26	Багшийн өрөө	15.1	Будаг
27	Ариун цэврийн өрөө	4.8	-
28	Ариун цэврийн өрөө	3.1	-
29	Хувцас солих өрөө	15.5	-
30	Ариун цэврийн өрөө	1.75	-
31	Душ	2.65	-
32	Душ	2.65	-
33	Ариун цэврийн өрөө	1.75	-
34	Хувцас солих өрөө	15.2	-
35	Спорт заал	151.2	-
36	Багшийн өрөө	8.06	Будаг
37	Өлгүүр	14.0	Будаг
38	Зуухны өрөө	9.1	-
39	Бэлтгэх өрөө	15.5	Хулдаас
40	Ариун цэврийн өрөө	2.3	-
41	Хонгил	5.8	Хулдаас
42	Агуулах	6.7	-
43	Агуулах	6.7	-
44	Гал тогоо	21.6	Хулдаас
45	Хооллох заал	53.2	Хулдаас
Нийт талбай		1165.09	

Үе шат: ТӨСЛИЙН ҮЕ ШАТ



"Алтайн газрын хүч" ХХК

info@altaigazrynkhuch.mn
Утас: 99106763

"АЛТАЙН ГАЗРЫН ХҮЧ" ХХК

Архитектор

Ч.Гантулга

Гүйцэтгэсэн

Ч.Гантулга

Шалгасан

Г.Хонгорзул

Ховд аймаг, Дарви сум.
"320 ХҮҮХДИЙН СУРГУУЛИЙН БАРИЛГЫН
ЗАСВАРЫН ЗУРАГ"

1-р давхрын байгуулалт

Масштаб:	Зургийн дугаар:	Хуудас:
M1:200	БА-05	09
ЕГ Шифр: АГХ-21/24	ТГ Шифр:	Огноо:2024.05

НЭГДҮГЭЭР ДАВХРЫН ӨӨРЧЛӨЛТИЙН БАЙГУУЛАЛТ /Шал/ М1:200

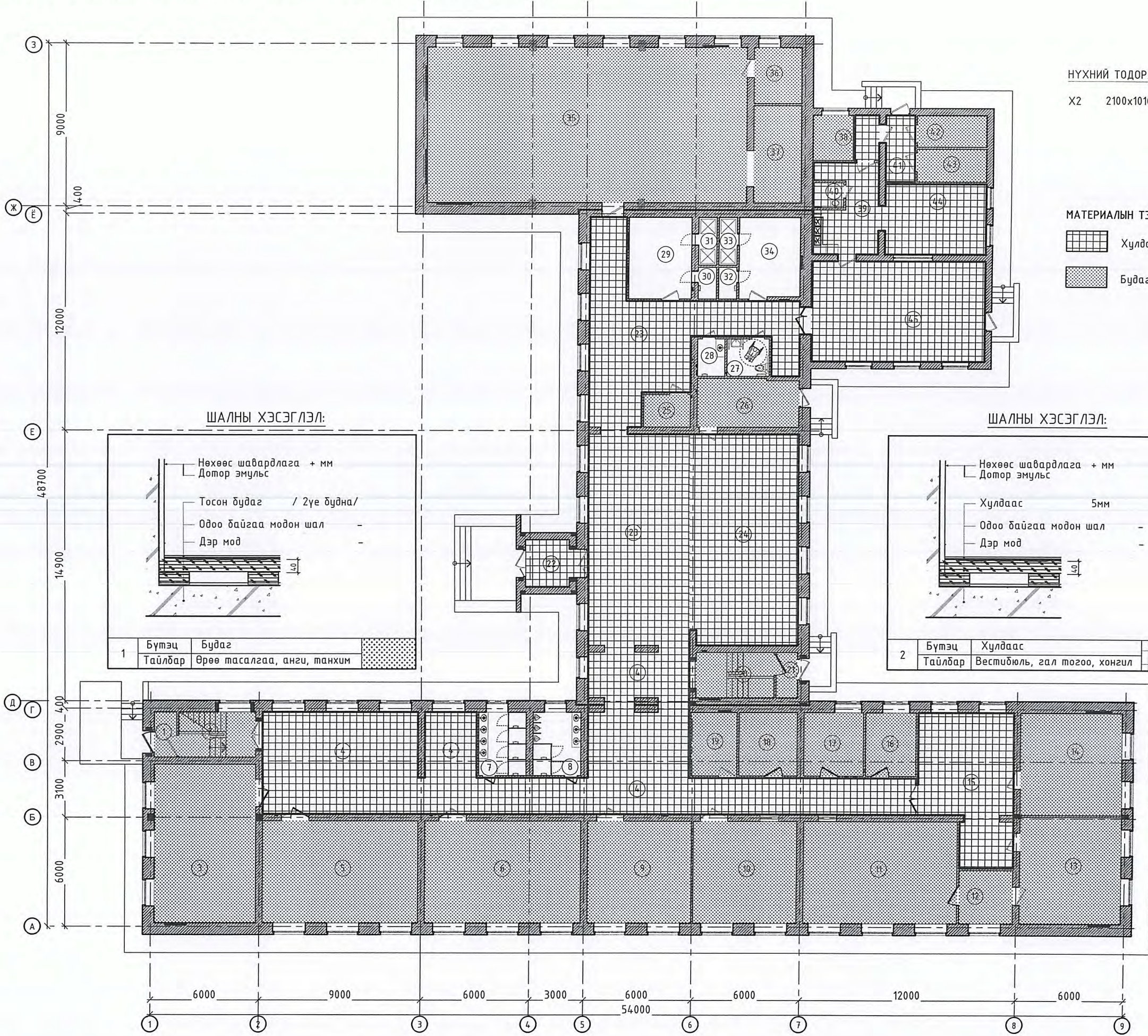

НҮХНИЙ ТОДОРХОЙЛОЛТ

X2 2100x1010 4ш

МАТЕРИАЛЫН ТЭМДЭГЛЭГЭЭ

- Хулдаас
- Будаг

Өрөөний тодорхойлолт

Өрөөний дугаар	Өрөөний нэр	Талбай м2	Тайлбар
1	Гонх	3.1	Будаг
2	Шатны хонгил	10.6	Будаг
3	Анги	48.9	Будаг
4	Вестибюль	152.0	Хулдаас
5	Анги	48.4	Будаг
6	Анги	48.3	Будаг
7	Ариун цэврийн өрөө	9.1	-
8	Ариун цэврийн өрөө	9.1	-
9	Анги	32.3	Будаг
10	Анги	32.0	Будаг
11	Анги	48.0	Будаг
12	Номын сан	8.73	Будаг
13	Номын сан	33.0	Будаг
14	Номын сан	31.4	Будаг
15	Вестибюль	38.2	-
16	Эмчийн өрөө	9.8	Будаг
17	Нягтлан бодогч-н өрөө	11.5	Будаг
18	Техникийн өрөө	11.1	Будаг
19	Архивын өрөө	8.9	Будаг
20	Шатны хонгил	10.8	Будаг
21	Гонх	2.9	Будаг
22	Гонх	6.2	Хулдаас
23	Вестибюль	124.3	Хулдаас
24	Вестибюль	65.2	Хулдаас
25	Цахилгаанчны өрөө	4.6	Будаг
26	Багшийн өрөө	15.1	Будаг
27	Ариун цэврийн өрөө	4.8	-
28	Ариун цэврийн өрөө	3.1	-
29	Хувцас солих өрөө	15.5	-
30	Ариун цэврийн өрөө	1.75	-
31	Душ	2.65	-
32	Душ	2.65	-
33	Ариун цэврийн өрөө	1.75	-
34	Хувцас солих өрөө	15.2	-
35	Спорт заал	151.2	Будаг
36	Багшийн өрөө	8.06	Будаг
37	Өлгүүр	14.0	Будаг
38	Зуухны өрөө	9.1	Будаг
39	Бэлтгэх өрөө	15.5	Хулдаас
40	Ариун цэврийн өрөө	2.3	-
41	Хонгил	5.8	Хулдаас
42	Агуулах	6.7	Будаг
43	Агуулах	6.7	Будаг
44	Гал тогоо	21.6	Хулдаас
45	Хооллох заал	53.2	Хулдаас
Нийт талбай		1165.09	



Үе шат: ТӨСЛИЙН ҮЕ ШАТ

“Алтайн газрын хүч” ХХК

info@altaingazrynkhuch.mn
Утас: 99106763

Архитектор: Ч.Гантулга
Гүйцэтгэсэн: Ч.Гантулга
Шалгасан: Т.Хонгорзул

Ховд аймаг, Дарви сум.
“320 ХҮҮХДИЙН СУРГУУЛИЙН БАРИЛГЫН
ЗАСВАРЫН ЗУРАГ”

1-р давхрын шалны тодорхойлолт

Масштаб: М1:200	Зургийн дугаар: БА-06	Хуудас: 09
ЕГ Шифр: АГХ-21/24	ТГ Шифр:	Огноо: 2024.05

ХОЁРДУГААР ДАВХРЫН ӨӨРЧЛӨЛТИЙН БАЙГУУЛАЛТ /Шал/ М1:200

07

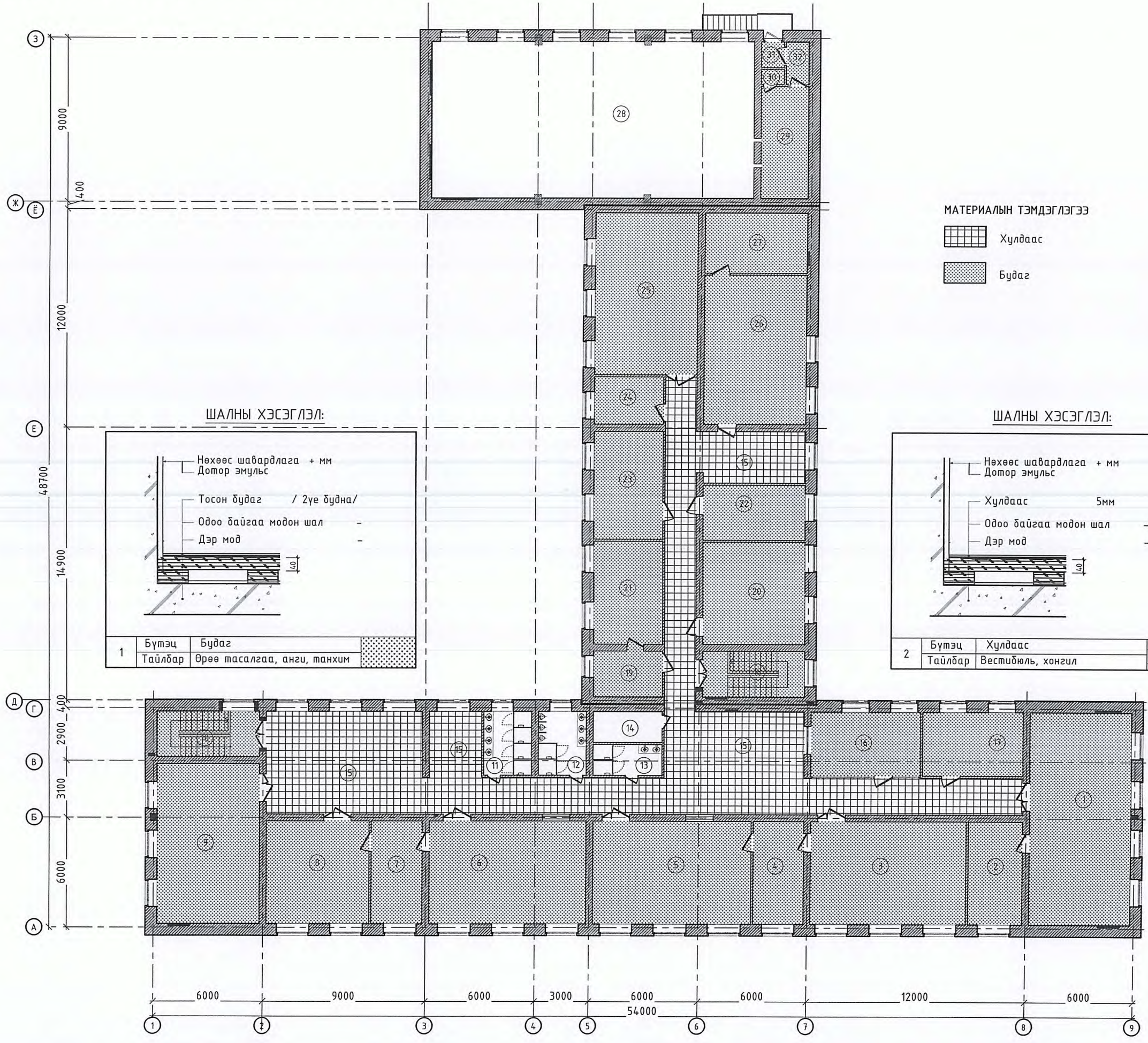

МАТЕРИАЛЫН ТЭМДЭГЛЭГЭЭ

- Хулдаас
- Будаг

Өрөөний тодорхойлолт

Өрөөний дугаар	Өрөөний нэр	Талбай м2	Тайлбар
1	Анги	65.0	Будаг
2	Багшийн өрөө	16.6	Будаг
3	Анги	48.0	Будаг
4	Багшийн өрөө	15.7	Будаг
5	Анги	48.6	Будаг
6	Анги	48.3	Будаг
7	Багшийн өрөө	15.7	Будаг
8	Анги	32.0	Будаг
9	Анги	48.9	Будаг
10	Шатны хонгил	14.0	Будаг
11	Ариун цэврийн өрөө	9.1	-
12	Ариун цэврийн өрөө	9.1	-
13	Ариун цэврийн өрөө	6.3	-
14	Үйлчлэгчийн өрөө	6.3	Будаг
15	Вестибюль	200.0	
16	Багшийн өрөө	21.7	Будаг
17	Багшийн өрөө	19.2	Будаг
18	Шатны хонгил	14.0	Будаг
19	Бичин хэргийн өрөө	9.4	Будаг
20	Анги	31.2	Будаг
21	Захирлын өрөө	21.2	Будаг
22	Нийгмийн ажилтны өрөө	16.8	Будаг
23	Анги	22.3	Будаг
24	Сургалтын менежерийн өрөө	9.8	Будаг
25	Мэдээлэл зүйн кабинет	49.8	Будаг
26	Анги	45.9	Будаг
27	Багшийн өрөө	18.5	Будаг
28	Спорт заал	151.2	-
29	Анги	16.0	Будаг
30	Агуулах	1.0	Будаг
31	Гонх	1.75	Будаг
32	Гонх	2.8	Будаг
Нийт талбай		1036.15	

ШАЛНЫ ХЭСЭГЛЭЛ:

Нөхөөс шавардлага + мм
Дотор эмульс
Тосон будаг / 2үе будна/
Одоо байгаа модон шал
Дэр мод

1	Бүтэц	Будаг
	Тайлбар	Өрөө тасалгаа, анги, танхим

ШАЛНЫ ХЭСЭГЛЭЛ:

Нөхөөс шавардлага + мм
Дотор эмульс
Хулдаас 5мм
Одоо байгаа модон шал
Дэр мод

2	Бүтэц	Хулдаас
	Тайлбар	Вестибюль, хонгил

Үе шат: ТӨСЛИЙН ҮЕ ШАТ

“Алтайн газрын хүч” ХХК
info@altaigazrinkhuch.mn
Утас: 99106763

Архитектор: Ч.Гантулга
Гүйцэтгэсэн: Ч.Гантулга
Шалгасан: Т.Хонгорзул

Ховд аймаг, Дарви сум.
“320 ХҮҮХДИЙН СУРГУУЛИЙН БАРИЛГЫН
ЗАСВАРЫН ЗУРАГ”

2-р давхрын шалны тодорхойлолт

Масштаб: М1:200	Зургийн дугаар: БА-07	Хуудас: 09
ЕГ Шифр: АГХ-21/24	ТГ Шифр:	Огноо: 2024.05

1		2		3		4		5		6		7		8	
ЗАСЛАЛЫН АЖЛЫН ТОДОРХОЙЛОЛТ:															
№	Өрөөний нэр	/Тааз/		/Шал/		/Хана ба хамар хана/		/Эмульс/		/Будаг/		08			
		Заслын төрөл	Талбай/м2/	Заслын төрөл	Талбай/м2/	Материал	Заслын төрөл	Талбай/м2/	Талбай/м2/						
НЭГДҮГЭЭР ДАВХАР															
01	Гонх		3.1		3.1	Будаг		22.2				<p>1-р давхрын хамар ханын ажил /14, 39 дугаарын өрөөнд/ Хана буулгаж нүх гаргах =1.05м3 1-р давхрын хамар ханын ажил /13 дугаарын өрөөнд / Хананд гарсан нүх бөглөх =0.25м3</p> <p>Шалны түвшнээс +1,80м-н түвшинд цацвар шар өнгийн будааг бүрднэ.</p> <p>Тэгшилгээ хийж затирка татаад дотор угаадаг эмульсэн будааг давхрын тааз хүртэл 2 үе бүднэ. /Нийт өрөө масалгааны 10%-д/</p> <p>Затиркадаж тэгшилж цагаан өнгийн эмульсэн будааг 2 үе бүднэ. /10% -тай/</p> <p>1-р давхрын вестидюль, хонгилоос бусад өрөө масалгаанд хулдаас дэвсэнэ. /Бусад өрөөний шалыг сайн чанрын мосон будааг 2 үе бүднэ/</p> <p>Одоо байгаа дүүжин таазыг буулгаад затиркадаж тэгшлээд эмульс хийнэ.</p> <p>НИЙТ ТАЛБАЙ</p>			
02	Шатны хонгил		10.6		10.6	Будаг		40.2							
03	Анги		48.9		48.9	Будаг		85.8							
04	Вестидюль		152.0		152.0	Хулдаас		312.0							
05	Анги		48.4		48.4	Будаг		85.2							
06	Анги		48.3		48.3	Будаг		85.2							
07	Ариун цэврийн өрөө		9.1		9.1	-		-							
08	Ариун цэврийн өрөө		9.1		9.1	-		-							
09	Анги		32.3		32.3	Будаг		68.1							
10	Анги		32.0		32.0	Будаг		67.8							
11	Анги		48.0		48.0	Будаг		84.9							
12	Номын сан		8.73		8.73	Будаг		35.4							
13	Номын сан		33.0		33.0	Будаг		68.7							
14	Номын сан		31.4		31.4	Будаг		68.7							
15	Вестидюль		38.2		38.2	Хулдаас		88.5							
16	Эмчийн өрөө		9.8		9.8	Будаг		37.8							
17	Ня-до өрөө		11.5		11.5	Будаг		40.5							
18	Техникийн өрөө		11.1		11.1	Будаг		39.9							
19	Архивын өрөө		8.9		8.9	Будаг		36.0							
20	Шатны хонгил		10.8		10.8	Будаг		40.8							
21	Гонх		2.9		2.9	Будаг		21.2							
22	Гонх		6.2		6.2	Будаг		36.3							
23	Вестидюль		124.3		124.3	Хулдаас		249.0							
24	Вестидюль		65.2		65.2	Хулдаас		103.2							
25	Цахилгаанчны өрөө		4.6		4.6	Будаг		26.1							
26	Багшийн өрөө		15.1		15.1	Будаг		49.8							
27	Ариун цэврийн өрөө		4.8		4.8	-		-							
28	Ариун цэврийн өрөө		3.1		3.1	-		-							
29	Хувцас солих өрөө		15.5		15.5	-		-							
30	Ариун цэврийн өрөө		1.75		1.75	-		-							
31	Душ		2.65		2.65	-		-							
32	Душ		2.65		2.65	-		-							
33	Ариун цэврийн өрөө		1.75		1.75	-		-							
34	Хувцас солих өрөө		15.2		15.2	-		-							
35	Спорт заал		151.2		151.2	Будаг		336.8							
36	Багшийн өрөө		8.06		8.06	Будаг		34.2							
37	Өлгүүр		14.0		14.0	Будаг		47.7							
38	Зуухны өрөө		9.1		9.1	-		36.6							
39	Бэлтгэх өрөө		15.5		15.5	Хулдаас		Эмульс=63.0м2							
40	Ариун цэврийн өрөө		2.3		2.3	-		18.3							
41	Хонгил		5.8		5.8	Хулдаас		31.5							
42	Агуулах		6.7		6.7	-		33.3							
43	Агуулах		6.7		6.7	-		33.3							
44	Гал тогоо		21.6		21.6	Хулдаас		Эмульс=57.3м2							
45	Хооллох заал		53.2		53.2	Хулдаас		Эмульс=90.0м2							
			1165.09	МОДОН ШАЛ ЗАСАХ=100.0 м2		Будаг=620.0 м2 ХУЛДААС=474.0 м2		ЭМУЛЬС=264.7.7 м2		1494.7 м2					

Үе шат: ТӨСЛИЙН ҮЕ ШАТ



“Алтайн газрын хүч” ХХК
info@altaingazrinhkuch.mn
Утас: 99106763



Архитектор: Ч.Гантулга
Гүйцэтгэсэн: Ч.Гантулга
Шалгасан: Т.Хонгорзул

Ховд аймаг, Дарви сум.
“ 320 ХҮҮХДИЙН СУРГУУЛИЙН БАРИЛГЫН ЗАСВАРЫН ЗУРАГ”

Заслалын ажлын тодорхойлолт

Масштаб: М1:-
Зургийн дугаар: БА-08
Хуудас: 09

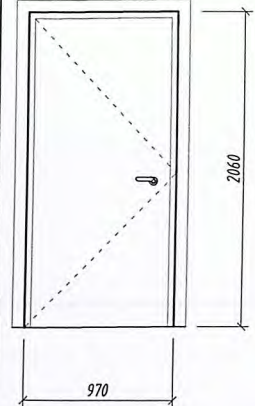
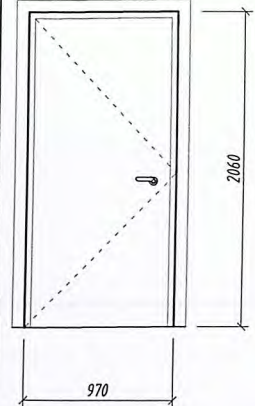
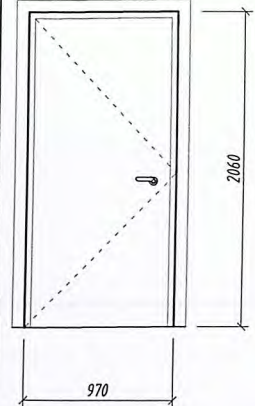
ЕГ Шифр: АГХ-21/24
ТГ Шифр:
Огноо: 2024.05

1		2		3		4		5		6		7		8																					
ЗАСЛАЛЫН АЖЛЫН ТОДОРХОЙЛОЛТ:															09																				
№	Өрөөний нэр	/Тааз/		/Шал/		/Хана да хамар хана/		/Эмүльс/		/Будаг/		<table border="1"> <tr> <td>Нэр</td> <td colspan="3">Х2</td> </tr> <tr> <td>Нүхний хэмжээ</td> <td colspan="3">2100x1010</td> </tr> <tr> <td>Харагдах байдал</td> <td colspan="3">  </td> </tr> <tr> <td>Тайлбар</td> <td colspan="3">Импортын сайн чанрын модон хаалга</td> </tr> <tr> <td>Нийт</td> <td colspan="3">3-ширхэг Нийт хаалганы талбай = 6м2</td> </tr> </table>				Нэр	Х2			Нүхний хэмжээ	2100x1010			Харагдах байдал				Тайлбар	Импортын сайн чанрын модон хаалга			Нийт	3-ширхэг Нийт хаалганы талбай = 6м2		
		Нэр	Х2																																
Нүхний хэмжээ	2100x1010																																		
Харагдах байдал																																			
Тайлбар	Импортын сайн чанрын модон хаалга																																		
Нийт	3-ширхэг Нийт хаалганы талбай = 6м2																																		
Заслын төрөл	Талбай/м2/	Заслын төрөл	Талбай/м2/	Материал	Заслын төрөл	Талбай/м2/	Талбай/м2/	Талбай/м2/	Талбай/м2/	Талбай/м2/	Талбай/м2/	Талбай/м2/	Талбай/м2/	Талбай/м2/	Талбай/м2/																				
ХОЁРДУГААР ДАВХАР																																			
01	Анги		65.0			65.0	Будаг				103.2																								
02	Багшийн өрөө		16.6			16.6	Будаг				51.3																								
03	Анги		48.0			48.0	Будаг				84.9																								
04	Багшийн өрөө		15.7			15.7	Будаг				50.4																								
05	Анги		48.6			48.6	Будаг				145.8																								
06	Анги		48.3			48.3	Будаг				145.9																								
07	Багшийн өрөө		15.7			15.7	Будаг				50.4																								
08	Анги		32.0			32.0	Будаг				67.8																								
09	Анги		48.9			48.9	Будаг				85.8																								
10	Шатны хонгил		14.0			-	-				48.6																								
11	Ариун цэврийн өрөө		9.1			-	-				-																								
12	Ариун цэврийн өрөө		9.1			-	-				-																								
13	Ариун цэврийн өрөө		6.3			-	-				-																								
14	Үйлчлэгчийн өрөө	Затиркадаж тэгшилж цагаан өнгийн эмүльсэн будгаар 2 үе будна. /10% -тай/	6.3	2-р давхрын вестибюль, хонгилоос бусад өрөө тасалгаанд хулдаас дэвсэнэ. /Бусад өрөөний шалыг сайн чанрын мосон будгаар 2 үе будна/		6.3		Тэгшилгээ хийж затирка татаад дотор угаадаг эмүльсэн будгаар давхрын тааз хүртэл 2 үе будна. /Нийт өрөө тасалгааны 10%-д/			32.7																								
15	Вестибюль		200.0			200.0	Хулдаас				475.8																								
16	Багшийн өрөө		21.7			21.7	Будаг				39.6																								
17	Багшийн өрөө		19.2			19.2	Будаг				53.7																								
18	Шатны хонгил		14.0			-	-				48.6																								
19	Бичиг хэргийн өрөө		9.4			9.4	Будаг				37.5																								
20	Анги		31.2			31.2	Будаг				66.9																								
21	Захирлын өрөө		21.2			21.2	Будаг				56.4																								
22	Нийгмийн ажилтны өрөө		16.8			16.8	Будаг				51.0																								
23	Анги		22.3			22.3	Будаг				57.9																								
24	Сургалтын менежерийн өрөө		9.8			9.8	Будаг				38.1																								
25	Мэдээлэл зүйн кабинет		49.8			49.8	Будаг				87.0																								
26	Анги		45.9			45.9	Будаг				82.8																								
27	Багшийн өрөө		18.5			18.5	Будаг				53.4																								
28	Спорт заал		-			-	-				-																								
29	Анги		16.0			16.0	Будаг				52.5																								
30	Агуулах		1.0			1.0	Будаг				12.3																								
31	Гонх		1.75			1.75	Будаг				15.9																								
32	Гонх		2.8			2.8	Будаг				21.3																								
НИЙТ ТАЛБАЙ			884.95	МОДОН ШАЛ ЗАСАХ=87.4 м2		Будаг=674.0 м2 ХУЛДААС=200.0 м2				2117.5 м2	1270.5 м2																								
Шалны түвшингээс +1,80м-н түвшинд цайвар шар өнгийн будгаар будна.																																			
<ol style="list-style-type: none"> Хаалгыг захиалж угсрахын өмнө барилгад гаргасан нүхэнд дахин нарийвчлан хэмжээ авсны үндсэнд хийж гүйцэтгэнэ. Дотор хаалганууд нь босгогүй модон хаалга байх ба цайвар цагаан өнгөтэй хаалга байна. 																																			
Үе шат: ТӨСЛИЙН ҮЕ ШАТ																																			
 <p>“Алтайн газрын хүч” ХХК</p> <p>info@altaingazrinhuch.mn Утас: 99106763</p>																																			
<table border="1"> <tr> <td>Архитектор</td> <td>Ч.Гантулга</td> </tr> <tr> <td>Гүйцэтгэсэн</td> <td>Ч.Гантулга</td> </tr> <tr> <td>Шалгасан</td> <td>Т.Хонгорзул</td> </tr> </table>																Архитектор	Ч.Гантулга	Гүйцэтгэсэн	Ч.Гантулга	Шалгасан	Т.Хонгорзул														
Архитектор	Ч.Гантулга																																		
Гүйцэтгэсэн	Ч.Гантулга																																		
Шалгасан	Т.Хонгорзул																																		
<p>Ховд аймаг, Дарви сум. “ 320 ХҮҮХДИЙН СУРГУУЛИЙН БАРИЛГЫН ЗАСВАРЫН ЗУРАГ”</p>																																			
Заслалын ажлын тодорхойлолт																																			
<table border="1"> <tr> <td>Масштаб:</td> <td>Зургийн дугаар:</td> <td>Хуудас:</td> </tr> <tr> <td>M1:-</td> <td>БА-09</td> <td>09</td> </tr> <tr> <td>ЕГ Шифр: АГХ-21/24</td> <td>ТГ Шифр:</td> <td>Огноо:2024.05</td> </tr> </table>																Масштаб:	Зургийн дугаар:	Хуудас:	M1:-	БА-09	09	ЕГ Шифр: АГХ-21/24	ТГ Шифр:	Огноо:2024.05											
Масштаб:	Зургийн дугаар:	Хуудас:																																	
M1:-	БА-09	09																																	
ЕГ Шифр: АГХ-21/24	ТГ Шифр:	Огноо:2024.05																																	