

"НОЁДЫН ТУУР" ХХК
ЗТ 37-508/19

ЗУРГИЙН ШИФР: НТ/БЕГ-24/2023

Говь-Алтай аймаг, Есөнбулаг сум
МЭРГЭЖИЛ СУРГАЛТ ҮЙЛДВЭРЛЭЛИЙН ТӨВИЙН ДОТЧУР БАЙР

/АЖЛЫН ЗУРАГ/

БАРИЛГА АРХИТЕКТУРЫН ХЭСЭГ-БА

БОЛОВСРЧУЛСАН:

"НОЁДЫН ТУУР" ХХК-н ЗАХИРАЛ  Н.АРИУНБОЛД

АРХИТЕКТОР



 Ч.МЯГМАРДОРЖ

ДАРХАН УУЛ АЙМАГ 2022 ОН

ГОВЬ-АЛТАЙ АЙМАГ, ЕСӨНБУЛАГ СУМЫН
МСҮТ-ЫН ДОТУУР БАЙРНЫ БАЙРШИЛЫН СХЕМ М1:2000



БАЙРШЛЫН СХЕМ



ТАНИХ ТЭМДЭГ:

- Төлөвлөлтийн хил
- Бохир усны шугам
- Дулааны шугам
- Цэвэр усны шугам
- Цахилгааны шугам

Говь-Алтай аймаг, Чандмань сум 320 хүүхдийн
ЕРӨНХИЙ БОЛОВСРОЛЫН БАГА СУРГУУЛЬ

БАЙРШИЛЫН СХЕМ

Үе шат:
Ажлын зураг

| | | | | | |
|-------------|--|--------------|----------------|--------------------------|---------------|
| Архитектор | | Ч.Мягмардорж | Шифр: | Масштаб: М1:2000 | Огноо: |
| Гүйцэтгэсэн | | Ч.Мягмардорж | НТ/БЕГ-24/2023 | | 2023 |
| Шалгасан | | Г.Бирьяа | ТГ Шифр: | Зургийн дугаар: ЕТ-01 | Хуудас: 15 |

ТАЙЛБАР БИЧИГ

Ерөнхий хэсэг

Говь-Алтай аймаг, Алтай сумын нутаг дэвсгэрт ариун цэврийн байгууламжийн шинэчлэлийн зураг төсөл хийгдэж буй Мэргэжил сургалт үйлдвэрлэлийн төвийн дотуур байр НТ/БЕГ-24/2023 шифртэй ажлын зургийг Боловсролын ерөнхий газартай хийсэн 2022 оны 9-р сарын 2 ны өдрийн №БЕГ/202204005 тоот зураг төсөл боловсруулах гэрээ, инженер геологийн дүгнэлт, холбогдох техникийн нөхцлүүд, бусад норм дүрмүүдэд үндэслэн 2022 ны 12-р сард барилгын зураг төслийн "Ноёдын туурь" ХХК-д хийж гүйцэтгэв.

1. БНБД II-66-88
2. MNS 6781:2019
3. MNS 6799:2019

Барилгын байршил

Говь-Алтай, Алтай сум

Ерөнхий төлөвлөгөө

Гадна шугам сүлжээний төлөвлөлтийг одоогийн байдалтай уялдуулан төлөвлөв.

Архитектур төлөвлөлт

Уг барилга нь тэнхлэгээрээ 13.2x69.72 метр хэмжээтэй 2 давхар, Дотуур байрны зориулалттай барилга болно. Шинээр ариун цэврийн өрөөний төлөвлөлт гүйцэтгэж буй өрөө нь 119, 120, 121, 122 дугаартай өрөө болно. Төлөвлөлт хийгдэж буй өрөө тасалгаанд Хөгжлийн дэрхшээлтэй хүүхдийн өрөө, Ариун цэврийн өрөө /ЭМ/, Ариун цэврийн өрөө /ЭР/ Нүүр гар угаах өрөө, Дүүшны өрөө төлөвлөв.

Хана

Хананы ажлыг заслын модорхойлолтын дагуу хийж гүйцэтгэнэ.

Дээвэр

Барилгын дээвэрт шинээр гарах агааржуулалтын хойлоон нүхийг өрөмдөж цоолон гаргаж технологийн дагуу ус чийг орхооргүй сайтар хийж гүйцэтгэнэ.

Цонх

Хуучин байсан цонх нь металл голчтой хуванцар рамтай, вакумжуулсан 3 давхар шиллээгээтэй цонх байсан тул цонхийг солих шаардлаггүй болно.

Хаалга

Хаалганы зургийг БА-16 хуудаснаас үз. Хөгжлийн дэрхшээлтэй иргэний ариун цэврийн өрөөний хаалган нь дотроосоо түлхэж онгойход хөнгөн, хаалганы бариул h=800мм ээс ихгүй байна. Бүх хаалга ус чийгэнд тэсвэртэй хаалга байна. Хаалгыг захиалхаасаа өмнө газар дээр нь хэмжилт хийж модруулах шаардлагатай.

Шал

Шалыг БА-17 хуудсанд үзүүлсэн зураг ба модорхойлолтонд заасны дагуу хийж гүйцэтгэнэ. Шалны ажлыг хийхэд шалны хийцлэлд байгаа ус тусгаарлагч үеүүдийг технологийн дагуу сайтар хийнэ. Бүх шалны ажлыг хийхээс өмнө шалан доогуур хийгдэх цахилгаан, сантехникийн угсралтуудыг хийсэн байх шаардлагатай.

Тааз

Таазыг БА-18 хуудсанд үзүүлсэн зураг ба модорхойлолтонд заасны дагуу хийж гүйцэтгэнэ.

Дотор заслал

Дотор заслалыг БА-3 хуудсан дахь дотор заслалын модорхойлолтонд заасны дагуу хийнэ. Заслалын ажилд стандартын шаардлагад нийцсэн, эрүүл мэндэд сөрөг нөлөөгүй, тус төслийн зэрэглэлд нийцэх, чанартай материал сонгож хийх шаардлагатай. Өрөөнүүдийн дотор заслалын ажлыг хийхээс өмнө бүх цахилгаан, сантехникийн ажлуудыг дуусгасан байх шаардлагатай.

Анхаарах нь

Барилгын гүйцэтгэгч байгууллага нь барилга угсралтын ажил эхлэхээс өмнө ажлын зураг төсөлтэй иж бүрнээр нь нарийвчлан танилцсан байх шаардлагатай.

Мөн гүйцэтгэгч байгууллага нь барилга угсралтын явцад ажлын зургийг чанд баримтлах бөгөөд хэрэв зураг төслийн дагуу гүйцэтгээгүйн улмаас барилгын архитектур төлөвлөлт, инженерийн системийн ажиллагаанд өрчлөлт, алдаа гарваас зураг төсөл зохиогч харууллага хүлээхгүй.

Барилга угсралтын явцад гүйцэтгэгч байгууллага нь зураг төсөл зохиогчтой зохиогчийн хяналтын гэрээний дагуу барилга угсралтын болоод зураг төслийн талаар гарсан асуудлыг зөвшилцөн шийдэж байвал зохино.

Уг зураг төсөл нь Монгол улсын зохиогчийн эрхийн тухай хуулиар хамгаалагдах бөгөөд зураг төсөл боловсруулах гэрээнд заасны дагуу захиалагчийн өмч болох тул зураг төслийг хэсэгчлэн болон бүхлээр нь хувиран олшруулах, фэйл хэлбэрээр хөндлөнгийн этгээдэд тараах, өөр байршилд давтан хэрэглэх (холболт хийх)-ийг хориглоно.

"БА" МАРКЫН АЖЛЫН ЗУРГИЙН ҮНДСЭН БҮРДЛИЙН ЖАГСААЛТ

| | | |
|----|--|-------|
| 1 | Байршлын схем зураг | БА-1 |
| 2 | Зургийн жагсаалт, Тайлбар бичиг | БА-2 |
| 3 | Материалын түүвэр | БА-3 |
| 4 | 1-р давхрын хэмжилтийн байгуулалт | БА-4 |
| 5 | 2,3-р давхрын хэмжилтийн байгуулалт | БА-5 |
| 6 | Өөрчлөлт хийх өрөөний байгуулалт 1-р давхрын | БА-6 |
| 7 | Өөрчлөлт хийх өрөөний байгуулалт 2.3-р давхрын | БА-7 |
| 8 | Өөрчлөлтийн байгуулалт 1-р давхрын | БА-8 |
| 9 | Өөрчлөлтийн байгуулалт 2.3-р давхрын | БА-9 |
| 10 | Хэсэгчилсэн байгуулалт-1 1-р давхар | БА-10 |
| 11 | Хэсэгчилсэн байгуулалт-2 1.3-р давхар | БА-11 |
| 12 | Хэсэгчилсэн байгуулалт-3 1.2.3-р давхар | БА-12 |
| 13 | Хэсэгчилсэн байгуулалт-4 1.2.3-р давхар | БА-13 |
| 14 | Хэсэгчилсэн байгуулалт-5 2.3-р давхар | БА-14 |
| 15 | Хэсэгчилсэн байгуулалт-6 2-р давхар | БА-15 |
| 16 | Хаалга цонхны түүвэр | БА-16 |
| 17 | 1-р давхрын Шалны байгуулалт, модорхойлолт | БА-17 |
| 18 | 2.3-р давхрын Шалны байгуулалт, модорхойлолт | БА-18 |
| 19 | 1-р давхрын Таазны байгуулалт, модорхойлолт | БА-19 |
| 20 | 2.3-р давхрын Таазны байгуулалт, модорхойлолт | БА-20 |
| 21 | 1-р давхрын Технологийн байгуулалт | БА-21 |
| 22 | 2.3-р давхрын Технологийн байгуулалт | БА-22 |
| 23 | Шинээр хананд гаргах нүхний модорхойлолт | БА-23 |

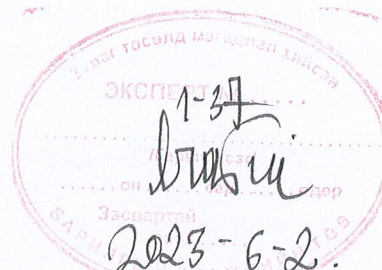

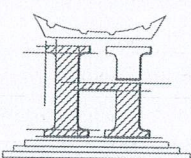
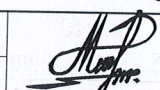
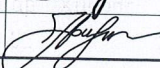
| | | | | | |
|--|--|--|--|-------------------------------------|--|
|  "НОЁДЫН ТУУР" ХХК | Говь-Алтай аймаг, Есөнбулаг сум МЭРГЭЖИЛ СУРГАЛТ ҮЙЛДВЭРЛЭЛИЙН ТӨВИЙН 204 ХҮҮХДИЙН ДОТУУР БАЙР ЗУРГИЙН БҮРДЭЛ, ТАЙЛБАР БИЧИГ | | | | |
| | Архитектор Гүйцэтгэгсэн Шалгасан |   | Ч.Мягмардорж Ч.Мягмардорж Г.Биръяа | Шифр: НТ/БЕГ-24/2023 ТГ Шифр: | Масштаб: М1:100 Зургийн дугаар: БА-02 |

БУУЛГАХ АЖЛЫН ТОДОРХОЙЛОЛТ

| Өрөөний дугаар | ӨРӨӨ, ТАСАЛГААНЫ НЭР | Хана нүхлэж цоолох | Талбай, м² | Шал буулгах | Талбай, м² | Тааз хусах | Талбай, м² | Хан хусаж буулгах | Талбай, м² | Хан хусаж буулгах | Талбай, м² | Хана буулгах | Талбай, м² |
|----------------|----------------------|--------------------|------------|-------------------------------------|------------|------------|------------|-------------------|------------|-------------------|------------|--------------|------------|
| 119 | Тасаг | | 0 | Керамик хавтан шаргал цайвар өнгийн | 7.55 | Замаск | 7.55 | Будаг | 30.63 | Керамик хавтан | 0 | | 0 |
| 120 | Тасаг | | 0 | Керамик хавтан шаргал цайвар өнгийн | 10.82 | Замаск | 10.82 | Будаг | 32.86 | Керамик хавтан | 0 | | 10.36 |
| 121 | Тасаг | Хааога | 1.68 | Керамик хавтан шаргал цайвар өнгийн | 16.78 | Замаск | 16.78 | Будаг | 0 | Керамик хавтан | 0 | | 15.27 |
| 122 | Тасаг | | 0 | Керамик хавтан шаргал цайвар өнгийн | 14.24 | Замаск | 14.24 | Будаг | 11.5 | Керамик хавтан | 0 | | |
| 230.330 | Хувцас угаах өрөө | | 0 | Керамик хавтан шаргал цайвар өнгийн | 15.1 | Замаск | 15.1 | Будаг | 40.96 | Керамик хавтан | 17.66 | | 15.12 |
| 231.331 | Ариун цэврийн өрөө | | 0 | Керамик хавтан шаргал цайвар өнгийн | 21.64 | Замаск | 21.64 | Будаг | 45.17 | Керамик хавтан | 21.22 | | |
| 232.332 | Нүүр гар угаах өрөө | | 0 | Керамик хавтан шаргал цайвар өнгийн | 33.56 | Замаск | 33.56 | Будаг | 16.27 | Керамик хавтан | 28.35 | | |
| 233.333 | Дүүшний өрөө | | 0 | Керамик хавтан шаргал цайвар өнгийн | 28.48 | Замаск | 28.48 | Будаг | 26.31 | Керамик хавтан | 25.72 | | 5.26 |
| НИЙТ | | | 1.680000 | | 148.1700 | | 148.1700 | | 203.7000 | | 92.9500 | | 66.3900 |

ЗАСЛЫН АЖЛЫН ТОДОРХОЙЛОЛТ

| Өрөөний дугаар | ӨРӨӨ, ТАСАЛГААНЫ НЭР | Хана засал | Талбай, м² | Хана засал | Талбай, м² | Шалны плита өнгөлгөө | Талбай, м² | Таазны засал | Талбай, м² | Хаалга солих | Талбай, м² |
|----------------|--------------------------|------------------------|------------|------------|------------|------------------------|------------|--------------|------------|--------------|------------|
| 119 | Ариун цэврийн өрөө /ХБИ/ | Керамик хавтан 300X600 | 17.66 | Эмульс | 10.33 | Керамик хавтан 600x600 | 7.55 | Эмульс | 7.55 | 1000X2100 | 2.1 |
| 230.330 | Хувцас угаах өрөө | Керамик хавтан 300X600 | 17.66 | Эмульс | 10.33 | Керамик хавтан 300x300 | 7.55 | Эмульс | 7.55 | 800X2100 | 1.68 |
| 120.231.331 | Ариун цэврийн өрөө | Керамик хавтан 300X600 | 21.22 | Эмульс | 12.31 | Керамик хавтан 300x300 | 10.82 | Эмульс | 10.82 | 800X2100 | 1.68 |
| 121.232.332 | Нүүр гар угаах өрөө | Керамик хавтан 300X600 | 28.35 | Эмульс | 16.27 | Керамик хавтан 300x300 | 16.78 | Эмульс | 16.78 | 800X2100 | 1.68 |
| 122.233.333 | Дүүшний өрөө | Керамик хавтан 300X600 | 25.72 | Эмульс | 14.81 | Керамик хавтан 300x300 | 14.24 | Эмульс | 14.24 | 800X2100 | 1.68 |
| НИЙТ | | | 278.8500 | | 161.1600 | | 148.1700 | | 148.1700 | | 20.5800 |

ЗАСЛЫН АЖЛЫН ТОДОРХОЙЛОЛТ

| Өрөөний дугаар | ӨРӨӨ, ТАСАЛГААНЫ НЭР | ДСП хавтан | Талбай, м² | Шалны тэгшилгээ бетон В10, М150 | Талбай м³ | Гоёлын хүрээтэй толь | Талбай, м² | Хана засал | Талбай, м² | Хаалга солих | Талбай, м² |
|----------------|--------------------------|---------------|------------|---------------------------------|-----------|----------------------|------------|----------------|------------|--------------|------------|
| 119 | Ариун цэврийн өрөө /ХБИ/ | | | Бетон зуурмаг | 0.37 | 1400X1000 | 1.4 | | | 1000X2100 | 2.1 |
| 230.330 | Хувцас угаах өрөө | | | Бетон зуурмаг | 0.37 | 1400X1000 | 1.4 | | | 800X2100 | 1.68 |
| 120.231.331 | Ариун цэврийн өрөө | АЦӨ-ний хаалт | 10.81 | Бетон зуурмаг | 0.54 | 2100X1000 | 2.1 | | | 800X2100 | 1.68 |
| 121.232.332 | Нүүр гар угаах өрөө | | | Бетон зуурмаг | 0.83 | 5600X1000 | 5.6 | Шавар өнгөлгөө | 28.35 | 800X2100 | 1.68 |
| 122.233.333 | Дүүшний өрөө | | | Бетон зуурмаг | 0.71 | | 0 | | | 800X2100 | 1.68 |
| НИЙТ | | | 10.8100 | | 7.3500 | | 27.3000 | | 28.35 | | 20.5800 |

1-37
Хявхи
2023-6-2

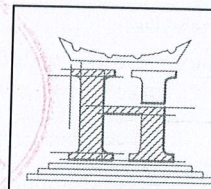

"НОЁДЫН ТУУР" ХХК

Говь-Алтай аймаг, Есөнбулаг сум
МЭРГЭЖИЛ СУРГАЛТ ҮЙЛДВЭРЛЭЛИЙН ТӨВИЙН 204 ХҮҮХДИЙН ДОТУУР БАЙР
МАТЕРИАЛЫН ТҮҮВЭР

| | | | | | | | |
|-------------|--------------|----------|----------------|-----------------|---------|--------|------|
| Архитектор | Ч.Мягмардорж | Шифр: | НТ/БЕГ-24/2023 | Масштаб: | М1:100 | Огноо: | 2023 |
| Гүйцэтгэсэн | Ч.Мягмардорж | ТГ Шифр: | | Зургийн дугаар: | Хуудас: | | |
| Шалгасан | Г.Бирьяа | | | БА-3 | | | 23 |

1-Р ДАВХРЫН БАЙГУУЛАЛТ

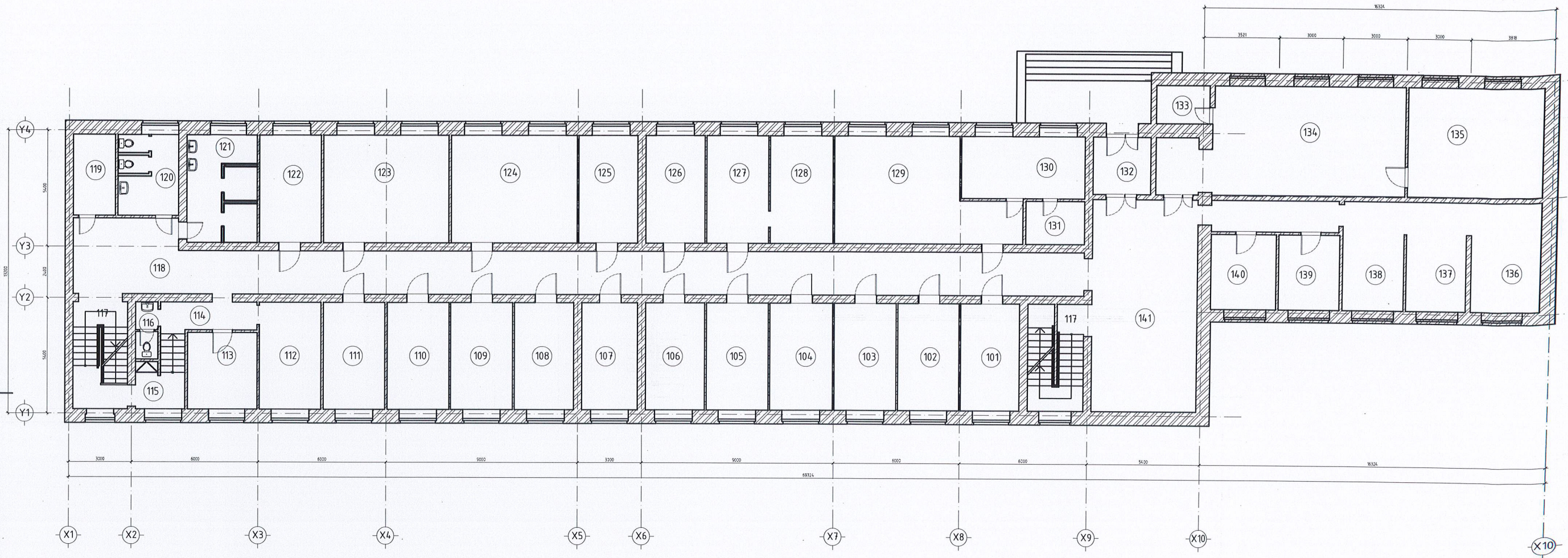

| 1-Р ДАВХРЫН ӨРӨӨНИЙ ТОДОРХОЙЛОЛТ | | 111 | Тасаг | 124 | Тасаг |
|----------------------------------|-------|-----|--------------------|-----|-------|
| 101 | Тасаг | 112 | Тасаг | 125 | Тасаг |
| 102 | Тасаг | 113 | Тасаг | 126 | Тасаг |
| 103 | Тасаг | 114 | Тасаг | 127 | Тасаг |
| 104 | Тасаг | 115 | Тасаг | 128 | Тасаг |
| 105 | Тасаг | 116 | Тасаг | 129 | Тасаг |
| 106 | Тасаг | 117 | Тасаг | 130 | Тасаг |
| 107 | Тасаг | 118 | Тасаг | 131 | Тасаг |
| 108 | Тасаг | 119 | Агуулах | 132 | Тасаг |
| 109 | Тасаг | 120 | Ариун цэврийн өрөө | 133 | Тасаг |
| 110 | Тасаг | 121 | Угаагуур өрөө | | |
| | | 122 | Душны өрөө | | |
| | | 123 | Тасаг | | |

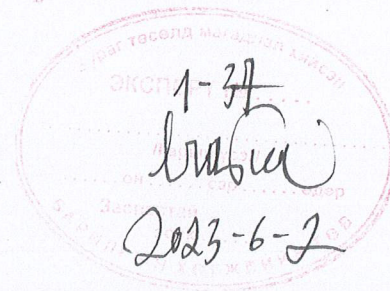

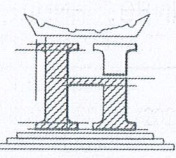
| | | | | |
|--|---|--------------|-----------------|----------|
|  "НОЁДЫН ТҮҮР" ХХК | Говь-алтай аймаг, Алтай сум МЭРГЭЖИЛ СУРГАЛТ ҮЙДВЭРЛЭЛИЙН ТӨВИЙН ДОТУЧР БАЙР 1-Р ДАВХРЫН БАЙГУУЛАЛТ | | | |
| | Архитектор | Ч.Мягмардорж | Шифр: | Масштаб: |
| | Гүйцэтгэсэн | Ч.Мягмардорж | НТ/БЕГ-24/2023 | М1:100 |
| Шалгасан | Г.Бирьяа | ТГ Шифр: | Зургийн дугаар: | Огноо: |
| | | | БА-04 | 2023 |
| | | | | Хуудас: |
| | | | | 21 |

2-Р ДАВХРЫН БАЙГУУЛАЛТ

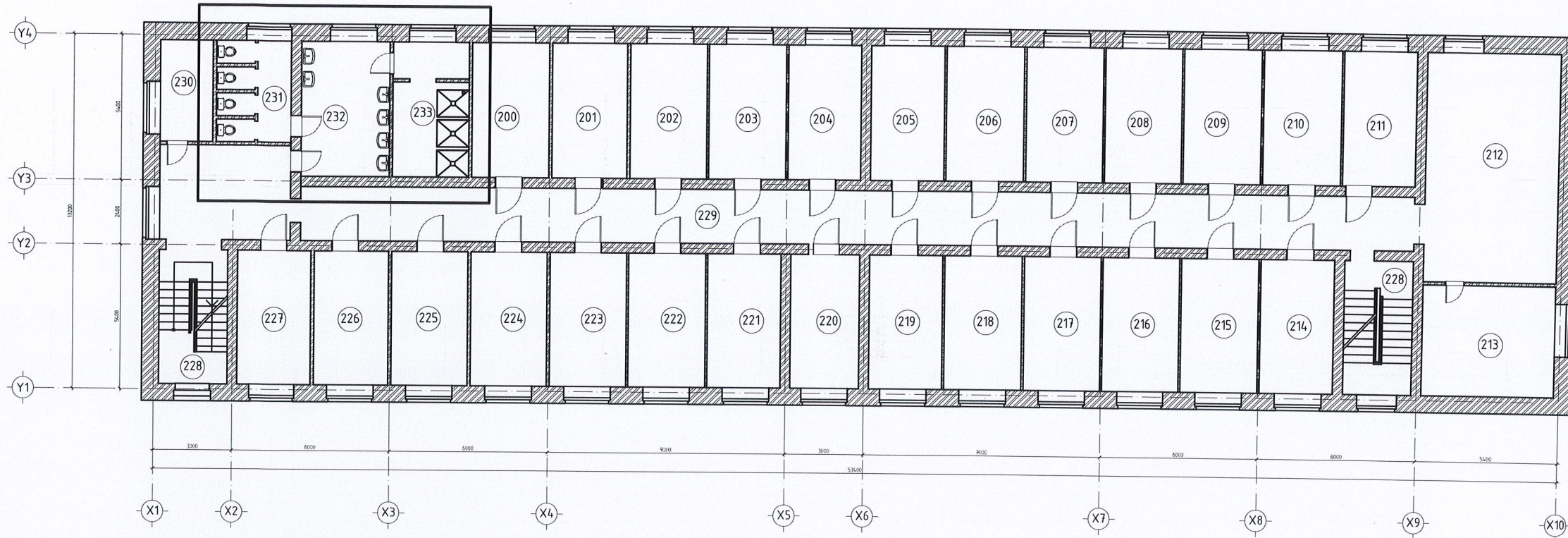

| № | 2-Р ДАВХРЫН ӨРӨӨНИЙ ТОДОРХОЙЛОЛТ | 216 | Тасаг |
|-----|----------------------------------|-----|---------------------|
| 200 | Тасаг | 217 | Тасаг |
| 201 | Тасаг | 218 | Тасаг |
| 202 | Тасаг | 219 | Тасаг |
| 203 | Тасаг | 220 | Тасаг |
| 204 | Тасаг | 221 | Тасаг |
| 205 | Тасаг | 222 | Тасаг |
| 206 | Тасаг | 223 | Тасаг |
| 207 | Тасаг | 224 | Тасаг |
| 208 | Тасаг | 225 | Тасаг |
| 209 | Тасаг | 226 | Тасаг |
| 210 | Тасаг | 227 | Тасаг |
| 211 | Тасаг | 228 | Шатны хонгил |
| 212 | Тасаг | 229 | Коридор |
| 213 | Тасаг | 230 | Хувцас угаах өрөө |
| 214 | Тасаг | 231 | Ариун цэврийн өрөө |
| 215 | Тасаг | 232 | Нүүр гар угаах өрөө |
| | | 233 | Душны өрөө |

3-Р ДАВХРЫН БАЙГУУЛАЛТ

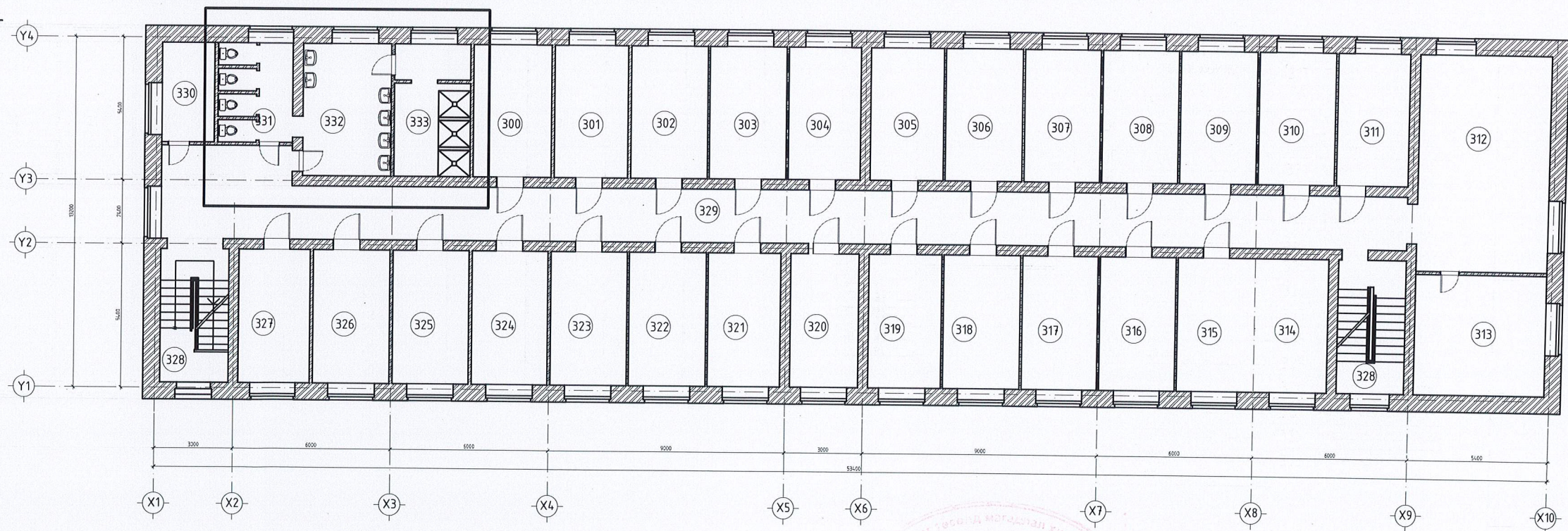

| № | 3-Р ДАВХРЫН ӨРӨӨНИЙ ТОДОРХОЙЛОЛТ | 316 | Тасаг |
|-----|----------------------------------|-----|---------------------|
| 300 | Тасаг | 317 | Тасаг |
| 301 | Тасаг | 318 | Тасаг |
| 302 | Тасаг | 319 | Тасаг |
| 303 | Тасаг | 320 | Тасаг |
| 304 | Тасаг | 321 | Тасаг |
| 305 | Тасаг | 322 | Тасаг |
| 306 | Тасаг | 323 | Тасаг |
| 307 | Тасаг | 324 | Тасаг |
| 308 | Тасаг | 325 | Тасаг |
| 309 | Тасаг | 326 | Тасаг |
| 310 | Тасаг | 327 | Тасаг |
| 311 | Тасаг | 328 | Шатны хонгил |
| 312 | Тасаг | 329 | Коридор |
| 313 | Тасаг | 330 | Хувцас угаах өрөө |
| 314 | Тасаг | 331 | Ариун цэврийн өрөө |
| 315 | Тасаг | 332 | Нүүр гар угаах өрөө |
| | | 333 | Душны өрөө |

1-37
 2023-6-2

Говь-алтай аймаг, Алтай сум
МЭРГЭЖИЛ СУРГАЛТ ҮЙДВЭРЛЭЛИЙН ТӨВИЙН ДОТУУР БАЙР
 1-Р ДАВХРЫН БАЙГУУЛАЛТ

| | | | | |
|-------------|--------------|----------------|-----------------|---------|
| Архитектор | Ч.Мягмардорж | Шифр: | Масштаб: | Огноо: |
| Гүйцэтгэсэн | Ч.Мягмардорж | НТ/БЕГ-24/2023 | М1:100 | 2023 |
| Шалгасан | Г.Бирьяа | ТГ Шифр: | Зургийн дугаар: | Хуудас: |
| | | | БА-05 | 21 |



ӨӨРЧЛӨЛТ ХИЙХ ӨРӨӨНИЙ БАЙГУУЛАЛТ М1:50

1-р ДАВХАРЫН ӨӨРЧЛӨЛТ ХИЙХ ӨРӨӨ (Одоо байгаа байдал) М1:50

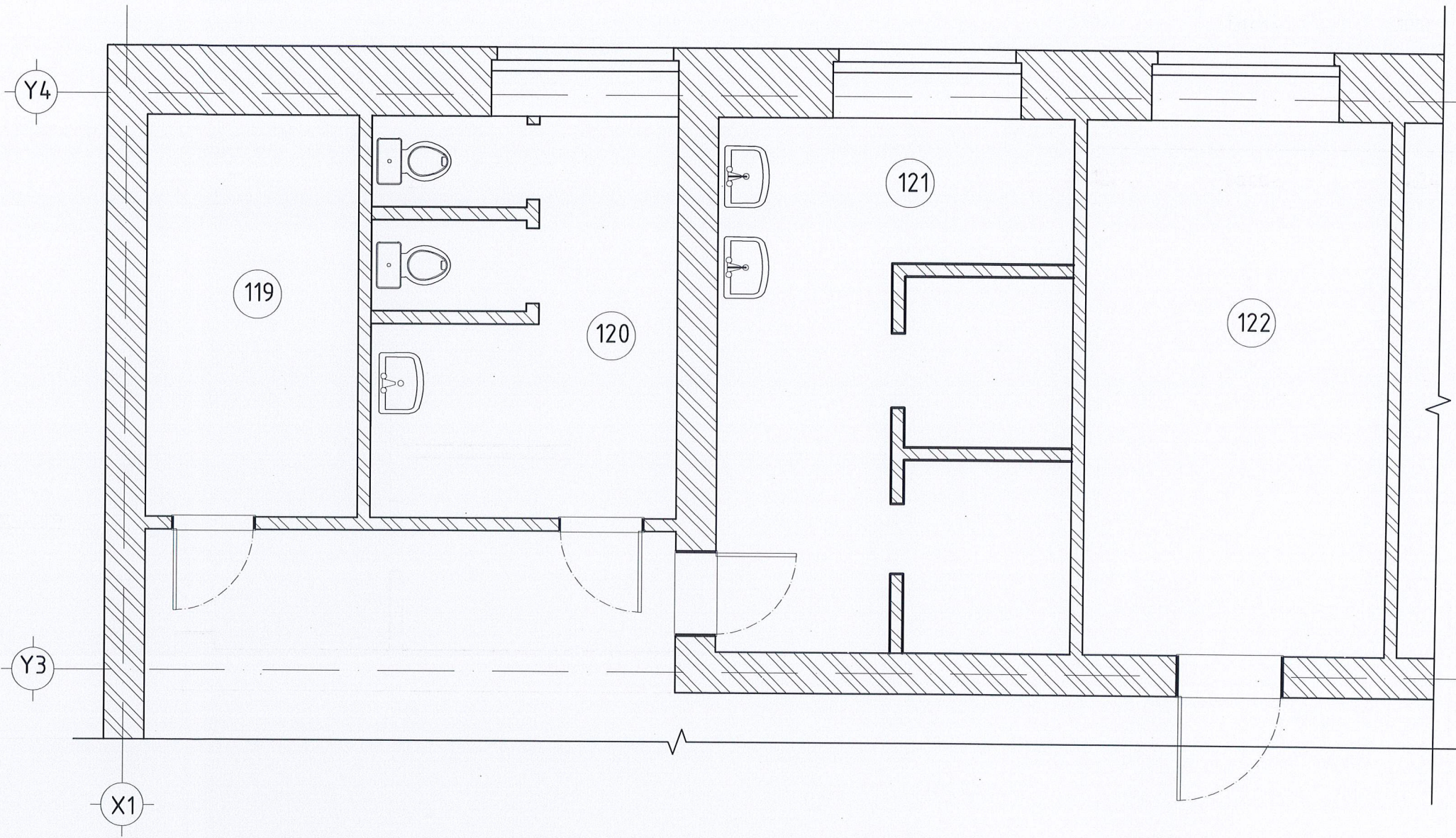

| № | ӨӨРЧЛӨЛТИЙН ӨРӨӨНИЙ ТОДОРХОЙЛОЛТ | Талбай, м ² |
|------|----------------------------------|------------------------|
| 119 | Тасаг | 7.55 |
| 120 | Тасаг | 10.82 |
| 121 | Тасаг | 16.78 |
| 122 | Тасаг | 14.24 |
| НИЙТ | | 35.1500 |

ХАНЫН БҮТЭЦ-1 М1:25

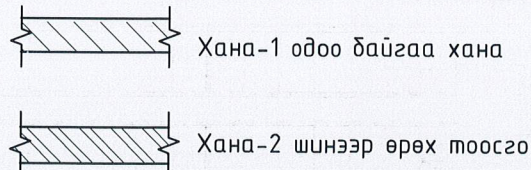

ТҮЛХҮҮР БАЙГУУЛАЛТ М1:1000

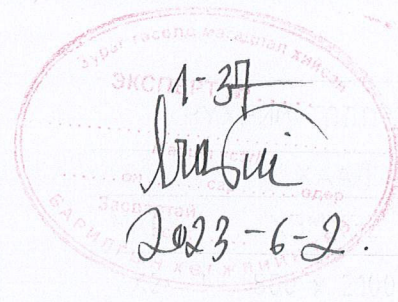
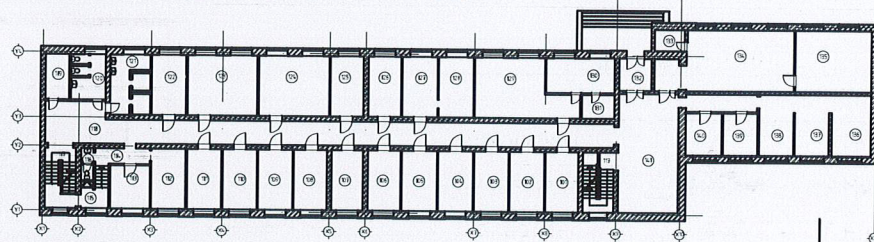

НҮХНИЙ ТОДОРХОЙЛОЛТ

ХААЛГА

| МАРК | ХЭМЖЭЭ | Талбай, м ² |
|------|------------|------------------------|
| X2 | 800 x 2100 | 1.68 |

Говь-алтай аймаг, Алтай сум

МЭРГЭЖИЛ СУРГАЛТ ҮЙДВЭРЛЭЛИЙН ТӨВИЙН ДОТУУР БАЙР
ӨӨРЧЛӨЛТ ХИЙХ ӨРӨӨ

| | | | | | |
|---------------------------------------|--|--------------|-------------------------|--------------------------|----------------|
| Архитектор Гүйцэтгэсэн Шалгасан | | Ч.Мягмардорж | Шифр: НТ/БЕГ-24/2023 | Масштаб: М1:50 | Огноо: 2023 |
| | | Г.Бурьяа | ТГ Шифр: | Зургийн дугаар: БА-06 | Хуудас: 20 |

"НОЁДЫН ТҮҮР" ХХК

ӨӨРЧЛӨЛТ ХИЙХ ӨРӨӨНИЙ БАЙГУУЛАЛТ М1:50

2.3-р ДАВХАРЫН ӨӨРЧЛӨЛТ ХИЙХ ӨРӨӨ (Одоо байгаа байдал) М1:50

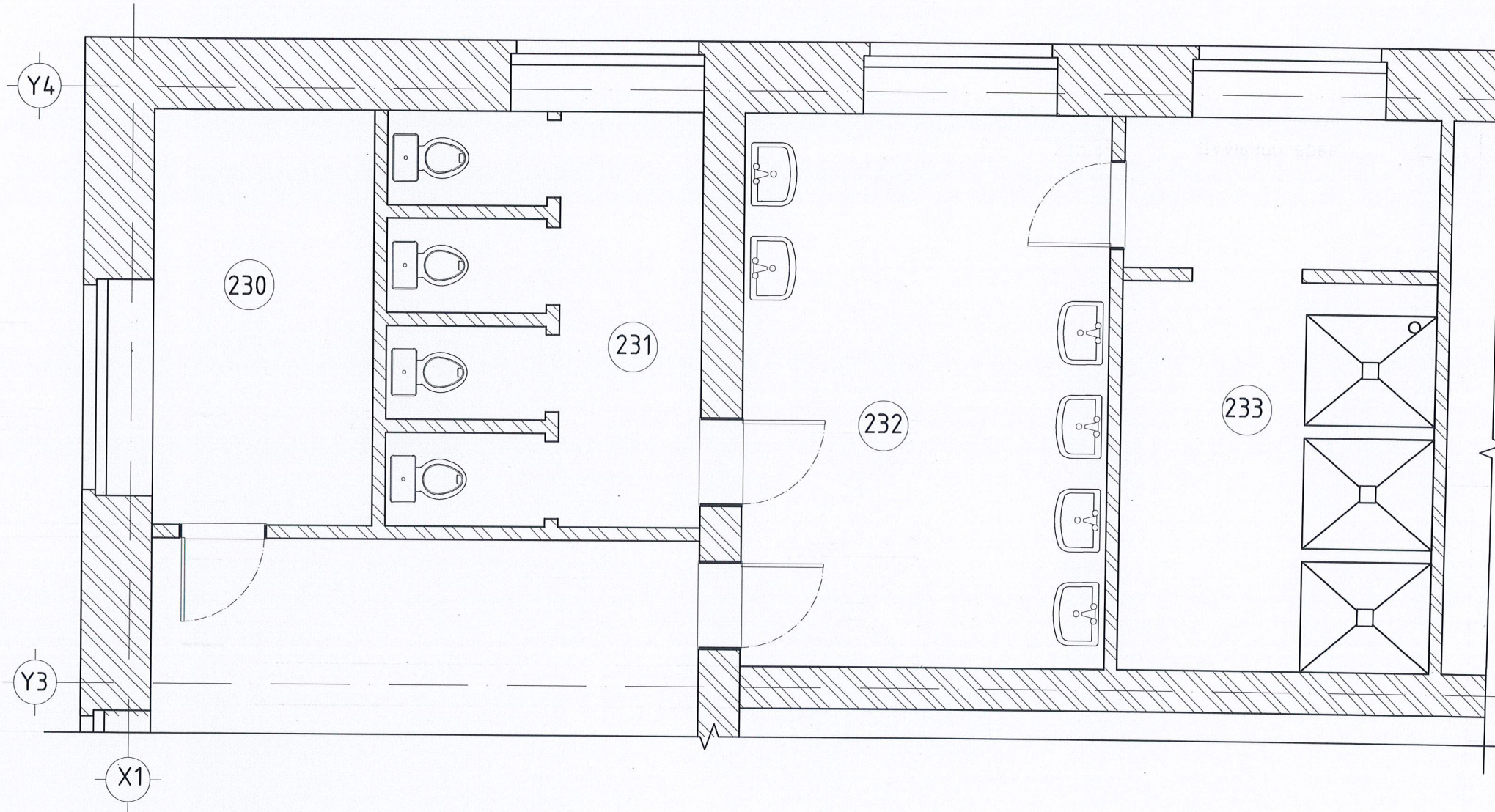

| № | ӨӨРЧЛӨЛТИЙН ӨРӨӨНИЙ ТОДОРХОЙЛОЛТ | Талбай, м ² |
|---------|----------------------------------|------------------------|
| 230.330 | Хувцас угаах өрөө | 7.55 |
| 231.331 | Ариун цэврийн өрөө | 10.82 |
| 232.332 | Нүүр гар угаах өрөө | 16.78 |
| 233.333 | Дүүшний өрөө | 14.24 |
| НИЙТ | | 35.1500 |

ХАНЫН БҮТЭЦ-1 М1:25

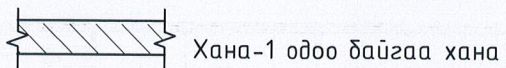

Хана-1 одоо байгаа хана

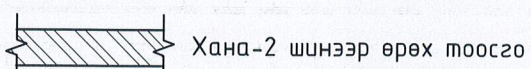

Хана-2 шинээр өрөх тоосго

ТҮЛХҮҮР БАЙГУУЛАЛТ М1:1000

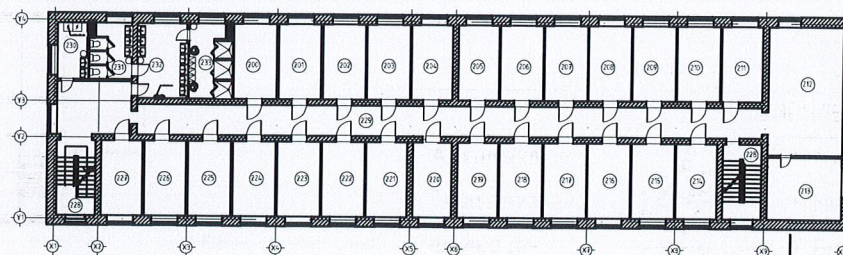

1-37
 2023-6-2

| НҮХНИЙ ТОДОРХОЙЛОЛТ | | |
|---------------------|------------|------------------------|
| ХААЛГА | | |
| МАРК | ХЭМЖЭЭ | Талбай, м ² |
| X2 | 800 x 2100 | 1.68 |

Говь-алтай аймаг, Алтай сум
МЭРГЭЖИЛ СУРГАЛТ ҮЙДВЭРЛЭЛИЙН ТӨВИЙН ДОТЧУР БАЙР
 ӨӨРЧЛӨЛТ ХИЙХ ӨРӨӨ

| | | | | |
|-------------|--------------|----------------|-----------------|---------|
| Архитектор | Ч.Мягмардорж | Шифр: | Масштаб: | Огноо: |
| Гүйцэтгэсэн | Ч.Мягмардорж | НТ/БЕГ-24/2023 | М1:50 | 2023 |
| Шалгасан | Г.Бирьяа | ТГ Шифр: | Зургийн дугаар: | Хуудас: |
| | | | БА-07 | 20 |

“НОЁДЫН ТУУРЬ” ХХК

АРИУН ЦЭВРИЙН ӨРӨӨНИЙ ӨӨРЧЛӨЛТИЙН БАЙГУУЛАЛТ М1:50

1-р ДАВХАРЫН ӨӨРЧЛӨЛТИЙН БАЙГУУЛАЛТ М1:50

Хэсэгчилсэн
байгуулалт 1

Хэсэгчилсэн
байгуулалт 2

Хэсэгчилсэн
байгуулалт 3

Хэсэгчилсэн
байгуулалт 4

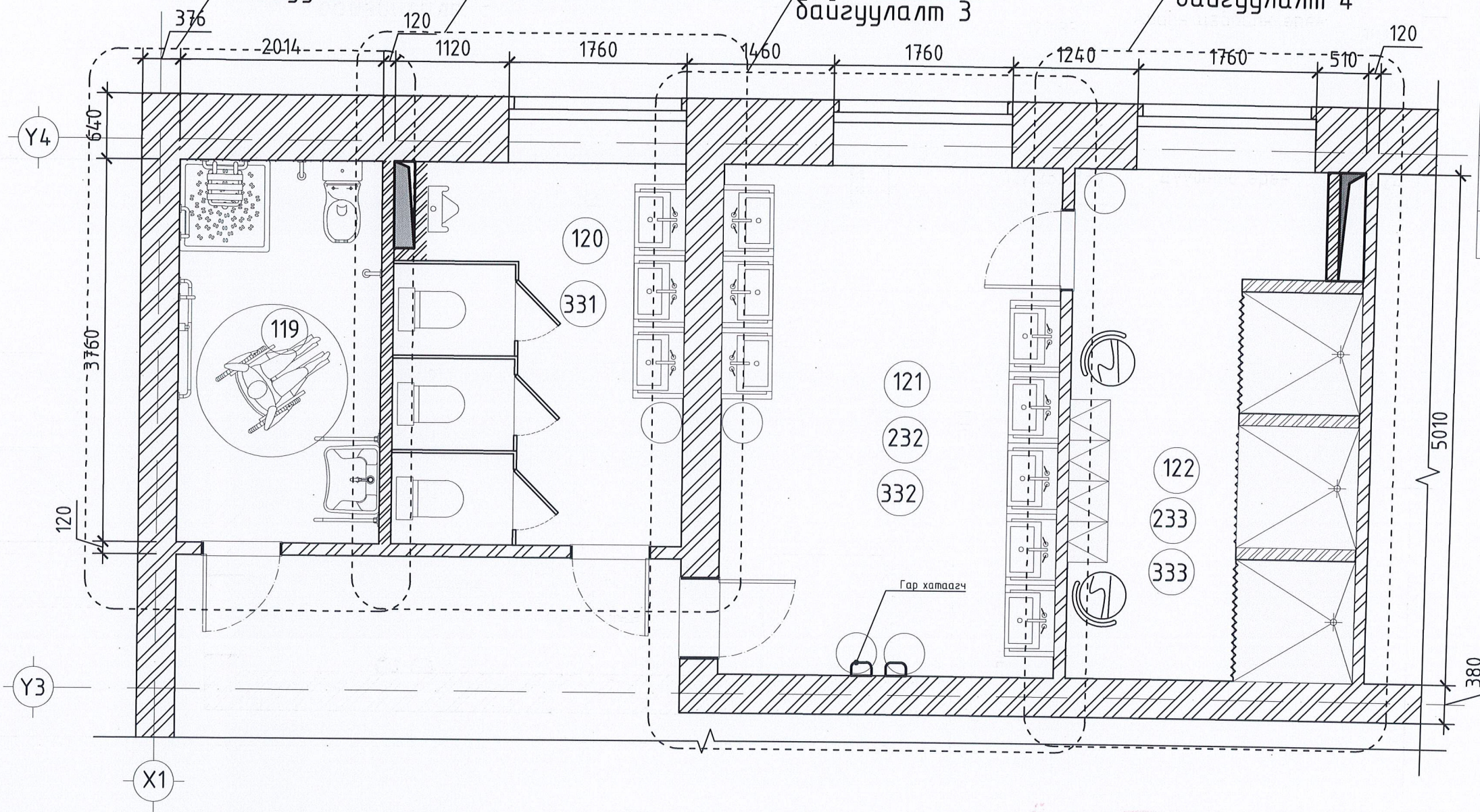

| № | ӨӨРЧЛӨЛТИЙН ӨРӨӨНИЙ ТОДОРХОЙЛОЛТ | Талбай, м ² |
|-------------|-------------------------------------|---------------------------|
| 119 | Ариун цэврийн өрөө /ХБИ/ | 7.55 |
| 120.331 | Ариун цэврийн өрөө /ЭР/ | 10.82 |
| 121.232.332 | Нүүр гар угаах өрөө | 16.78 |
| 122.233.333 | Дүүшний өрөө | 14.24 |
| НИЙТ | | 35.1500 |

ХАНЫН БҮТЭЦ-1 М1:25

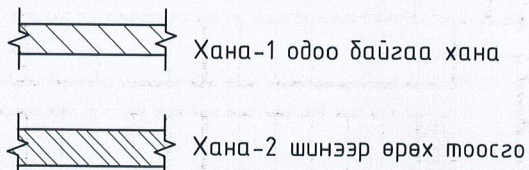

ТҮЛХҮҮР БАЙГУУЛАЛТ М1:1000

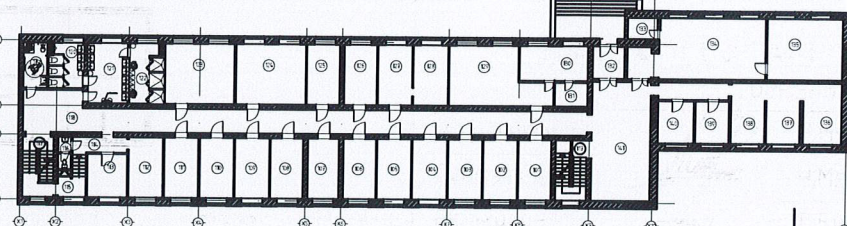

1-37
2023-6-2

| НҮХНИЙ ТОДОРХОЙЛОЛТ | | |
|---------------------|------------|------------------------|
| ХААЛГА | | |
| МАРК | ХЭМЖЭЭ | Талбай, м ² |
| X2 | 800 x 2100 | 1.68 |

Говь-алтай аймаг, Алтай сум
МЭРГЭЖИЛ СУРГАЛТ ҮЙДВЭРЛЭЛИЙН ТӨВИЙН ДОТУУР БАЙР
ӨӨРЧЛӨЛТИЙН БАЙГУУЛАЛТ

| | | | | |
|-------------|--------------|----------------|-----------------|---------|
| Архитектор | Ч.Мягмардорж | Шифр: | Масштаб: | Огноо: |
| Гүйцэтгэсэн | Ч.Мягмардорж | НТ/БЕГ-24/2023 | M1:50 | 2023 |
| Шалгасан | Г.Бирьяа | ТГ Шифр: | Зургийн дугаар: | Хуудас: |
| | | | БА-08 | 20 |

“НОЁДЫН ТУУРЬ” ХХК

АРИУН ЦЭВРИЙН ӨРӨӨНИЙ ӨӨРЧЛӨЛТИЙН БАЙГУУЛАЛТ М1:50

2.3-р ДАВХАРЫН ӨӨРЧЛӨЛТИЙН БАЙГУУЛАЛТ М1:50

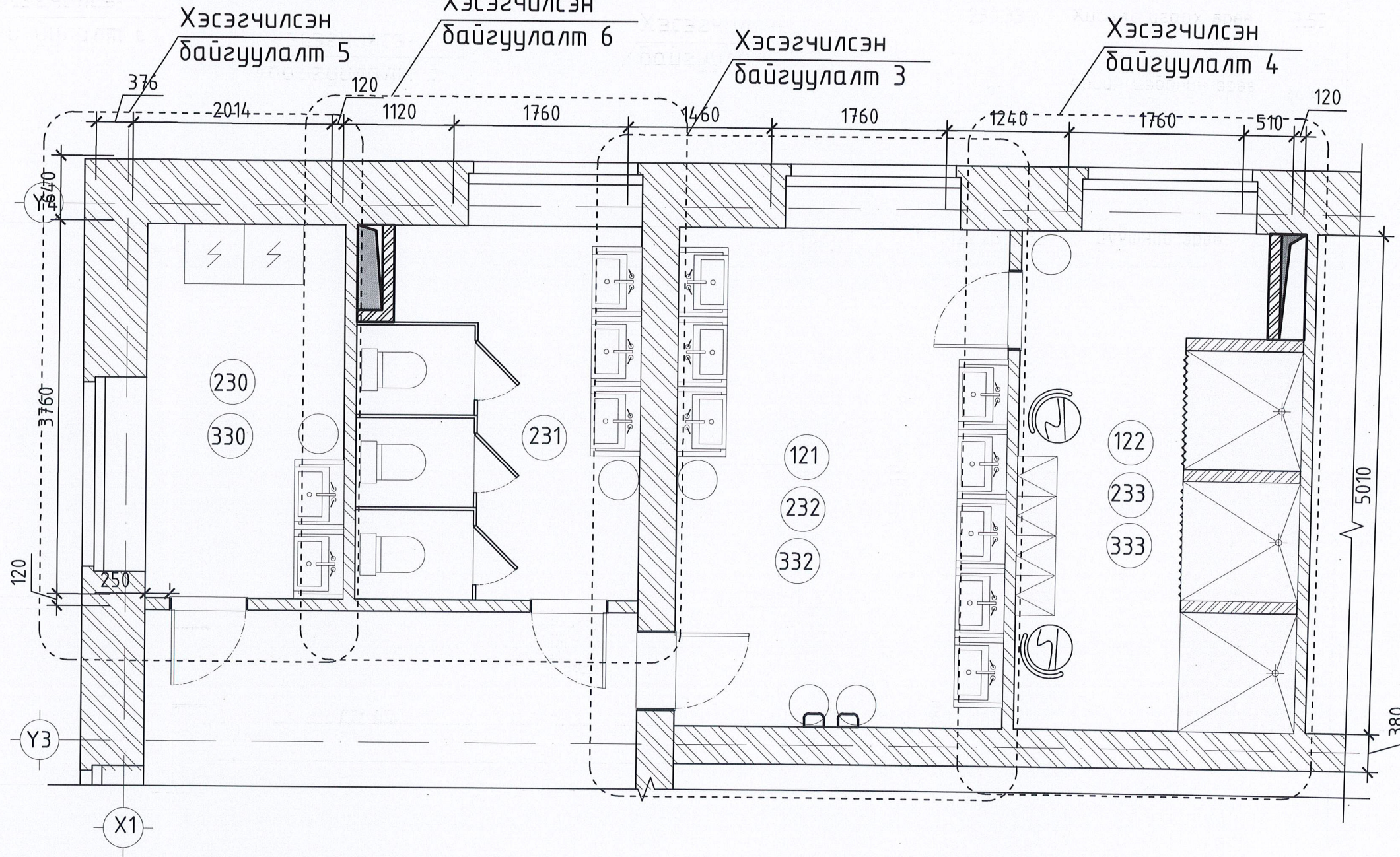

| № | ӨӨРЧЛӨЛТИЙН ӨРӨӨНИЙ ТОДОРХОЙЛОЛТ | Талбай, м ² |
|-------------|----------------------------------|------------------------|
| 230.330 | Хувцас угаах өрөө | 7.55 |
| 231 | Ариун цэврийн өрөө /ЭМ/ | 10.82 |
| 121.232.332 | Нүүр гар угаах өрөө | 16.78 |
| 122.233.333 | Дүүшний өрөө | 14.24 |
| НИЙТ | | 35.1500 |

ХАНЫН БҮТЭЦ-1 М1:25

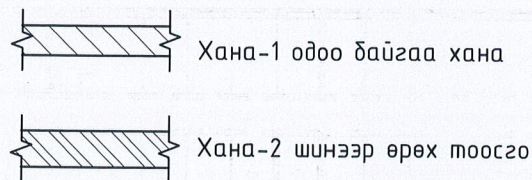

ТҮЛХҮҮР БАЙГУУЛАЛТ М1:1000

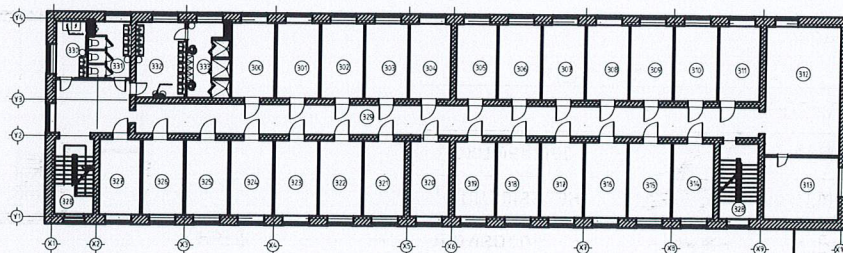

1-37
2023-6-2

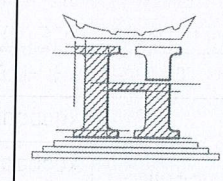

НОЁДЫН ТУУРЬ" ХХК

| МЭРГЭЖИЛ СУРГАЛТ ҮЙДВЭРЛЭЛИЙН ТӨВИЙН ДОТУУР БАЙР ӨӨРЧЛӨЛТИЙН БАЙГУУЛАЛТ | | | | | |
|---|--------------|----------------|-----------------|---------|--|
| Архитектор | Ч.Мягмардорж | Шифр: | Масштаб: | Огноо: | |
| Гүйцэтгэсэн | Ч.Мягмардорж | НТ/БЕГ-24/2023 | М1:50 | 2023 | |
| Шалгасан | Г.Бирьяа | ТГ Шифр: | Зургийн дугаар: | Хуудас: | |
| | | | БА-09 | 20 | |

| НҮХНИЙ ТОДОРХОЙЛОЛТ | | |
|---------------------|------------|------------------------|
| ХААЛГА | | |
| МАРК | ХЭМЖЭЭ | Талбай, м ² |
| X2 | 800 x 2100 | 1.68 |

Говь-алтай аймаг, Алтай сум

МЭРГЭЖИЛ СУРГАЛТ ҮЙДВЭРЛЭЛИЙН ТӨВИЙН ДОТУУР БАЙР ӨӨРЧЛӨЛТИЙН БАЙГУУЛАЛТ

| | | | | |
|-------------|--------------|----------------|-----------------|---------|
| Архитектор | Ч.Мягмардорж | Шифр: | Масштаб: | Огноо: |
| Гүйцэтгэсэн | Ч.Мягмардорж | НТ/БЕГ-24/2023 | М1:50 | 2023 |
| Шалгасан | Г.Бирьяа | ТГ Шифр: | Зургийн дугаар: | Хуудас: |
| | | | БА-09 | 20 |

1-р давхарын АРИУН ЦЭВРИЙН ӨРӨӨНИЙ ХЭСЭГЧИЛСЭН БАЙГУУЛАЛТ-1 М1:50

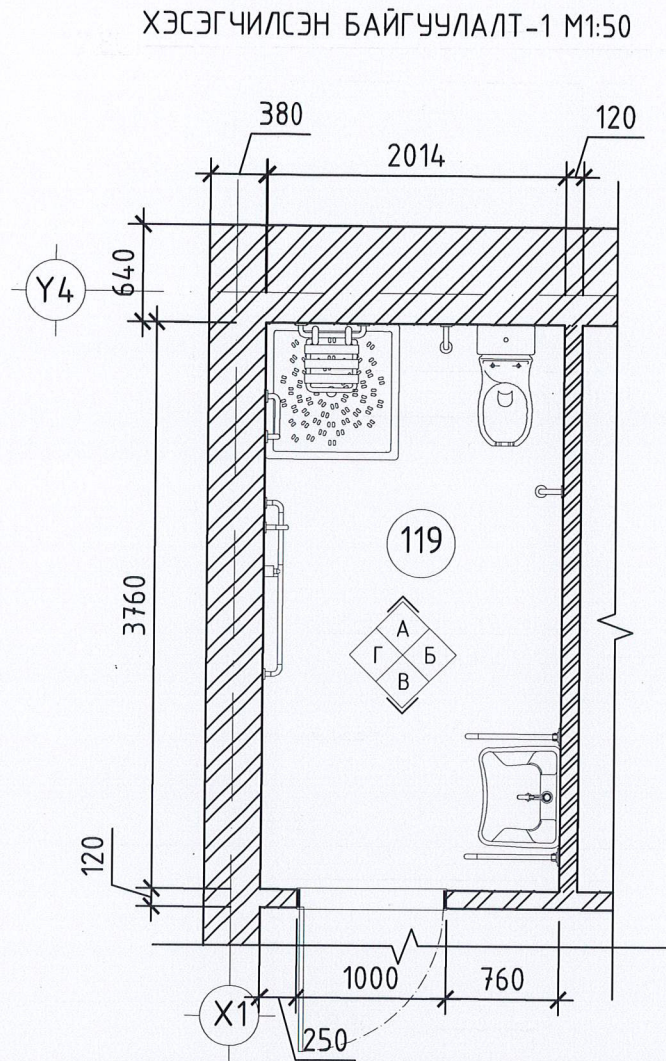

| № | ӨӨРЧЛӨЛТИЙН ӨРӨӨНИЙ ТОДОРХОЙЛОЛТ | Талбай, м ² |
|-----|----------------------------------|------------------------|
| 119 | Ариун цэврийн өрөө /ХБИ/ | 7.55 |

ХАНЫН БҮТЭЦ-1 М1:25

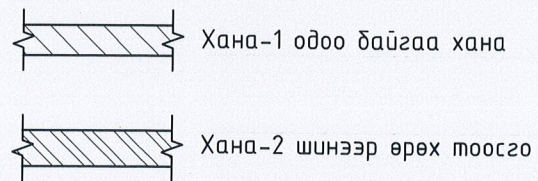

Ханын дэлгээс-А М1:50

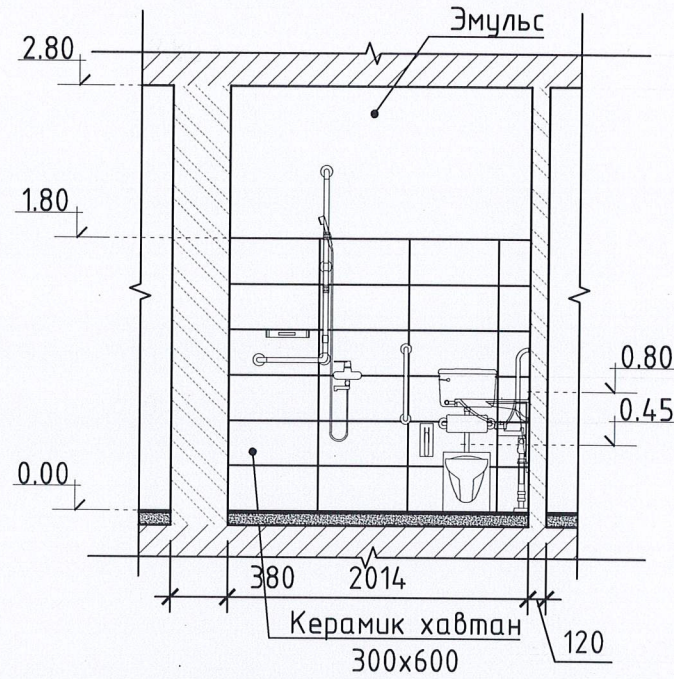

Ханын дэлгээс-Б М1:50

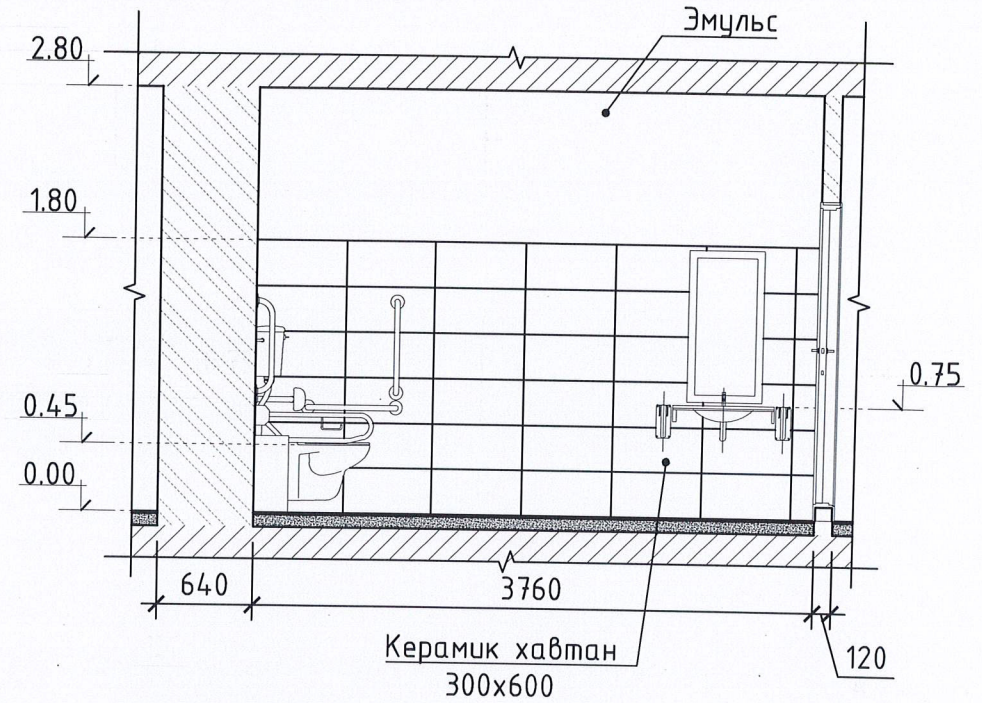

Ханын дэлгээс-В М1:50

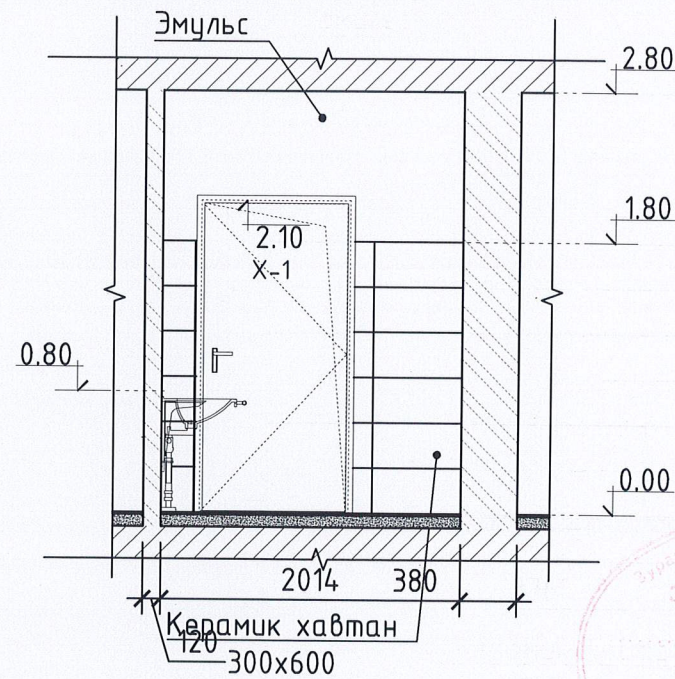

Ханын дэлгээс-Г М1:50

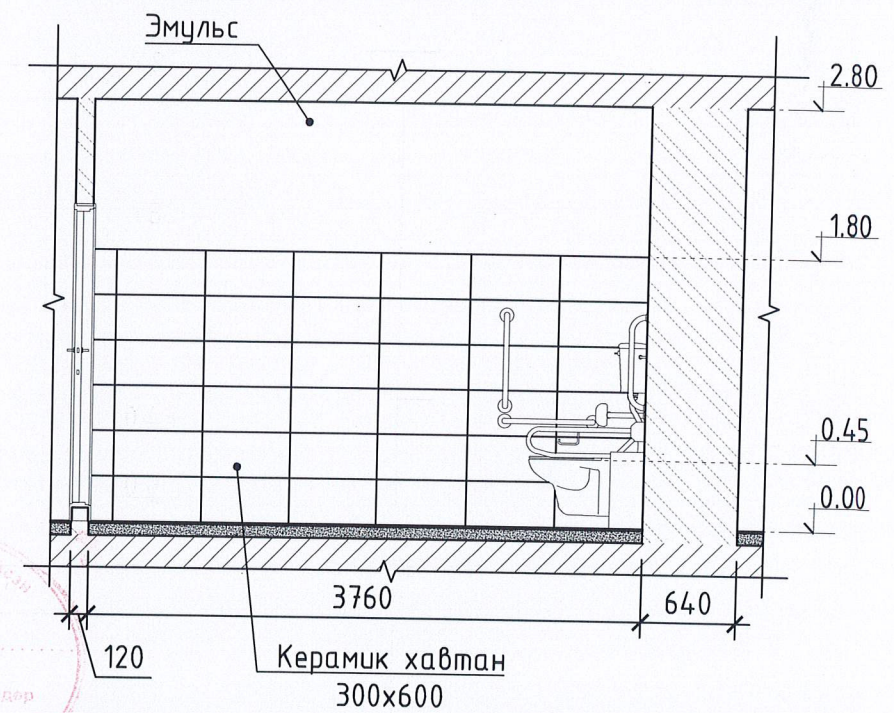

1-37
2023-6-2

| НҮХНИЙ ТОДОРХОЙЛОЛТ | | "НОЁДЫН ТУУРЬ" ХХК | Говь-алтай аймаг, Алтай сум | | | | | | |
|---------------------|------------|------------------------|--|----------------|-----------------|---------|--|--|--|
| ХААЛГА | | | МЭРГЭЖИЛ СУРГАЛТ ҮЙДВЭРЛЭЛИЙН ТӨВИЙН ДОТУУР БАЙР | | | | | | |
| МАРК | ХЭМЖЭЭ | | ХЭСЭГЧИЛСЭН БАЙГУУЛАЛТ-1 | | | | | | |
| X2 | 800 x 2100 | Архитектор | Ч.Мягмардорж | Шифр: | Масштаб: | Огноо: | | | |
| | | Гүйцэтгэсэн | Ч.Мягмардорж | НТ/БЕГ-24/2023 | M1:50 | 2023 | | | |
| | | Шалгасан | Г.Бирьяа | ТГ Шифр: | Зургийн дугаар: | Хуудас: | | | |
| | | | | | БА-10 | 20 | | | |

1.3-р давхарын АРИУН ЦЭВРИЙН ӨРӨӨНИЙ ХЭСЭГЧИЛСЭН БАЙГУУЛАЛТ-2 М1:50

ХЭСЭГЧИЛСЭН БАЙГУУЛАЛТ-2 М1:50

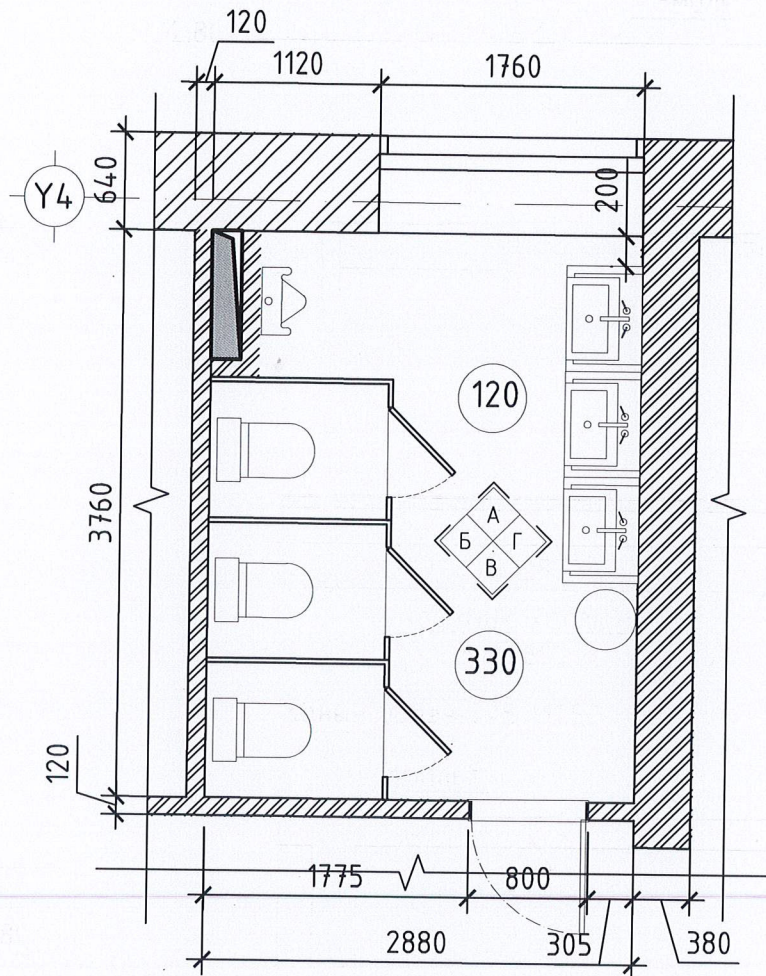

| № | ӨӨРЧЛӨЛТИЙН ӨРӨӨНИЙ ТОДОРХОЙЛОЛТ | Талбай, м ² |
|---------|----------------------------------|------------------------|
| 120.330 | Ариун цэврийн өрөө /ЭР/ | 10.82 |

ХАНЫН БҮТЭЦ-1 М1:25

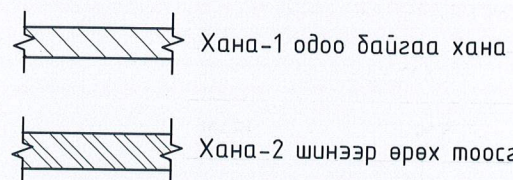

Ханын дэлгээс-А М1:50

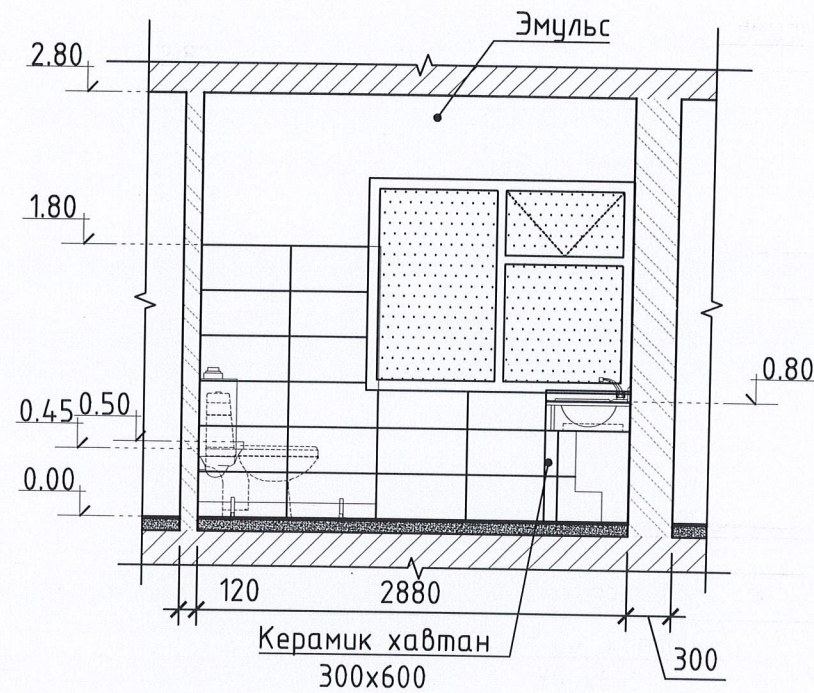

Ханын дэлгээс-Б М1:50

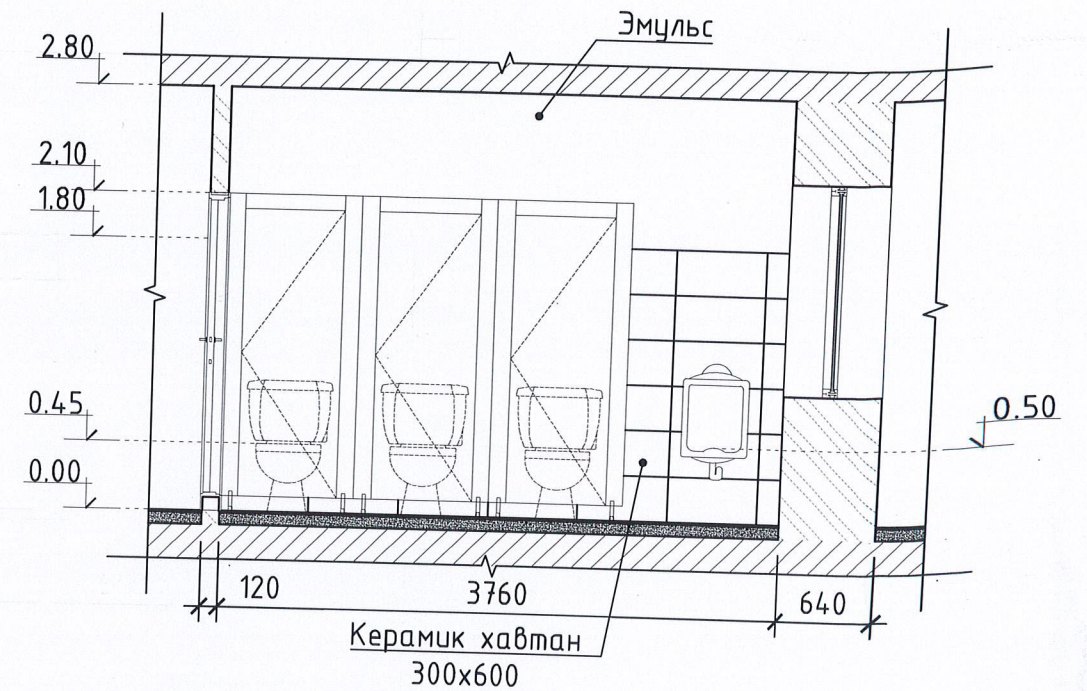

Ханын дэлгээс-В М1:50

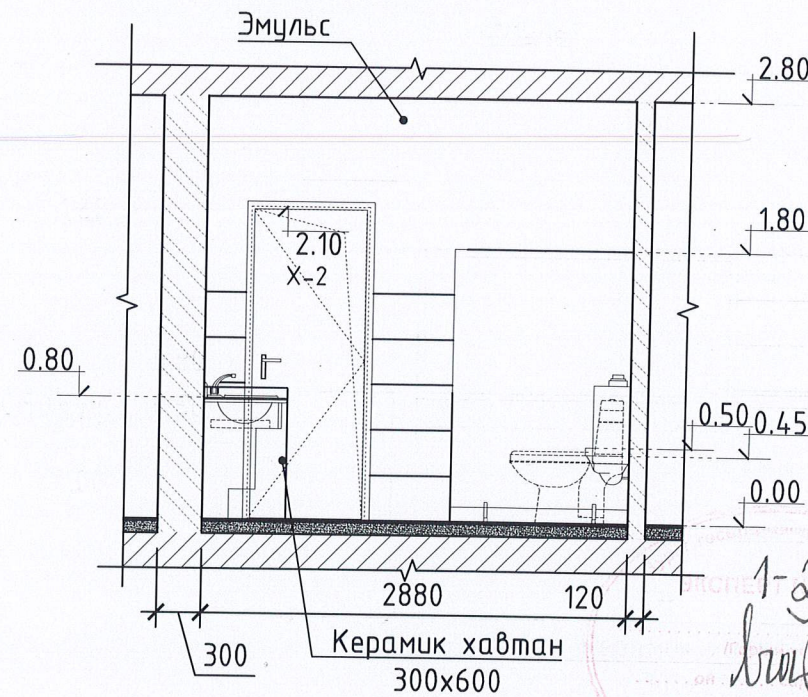

Ханын дэлгээс-Г М1:50

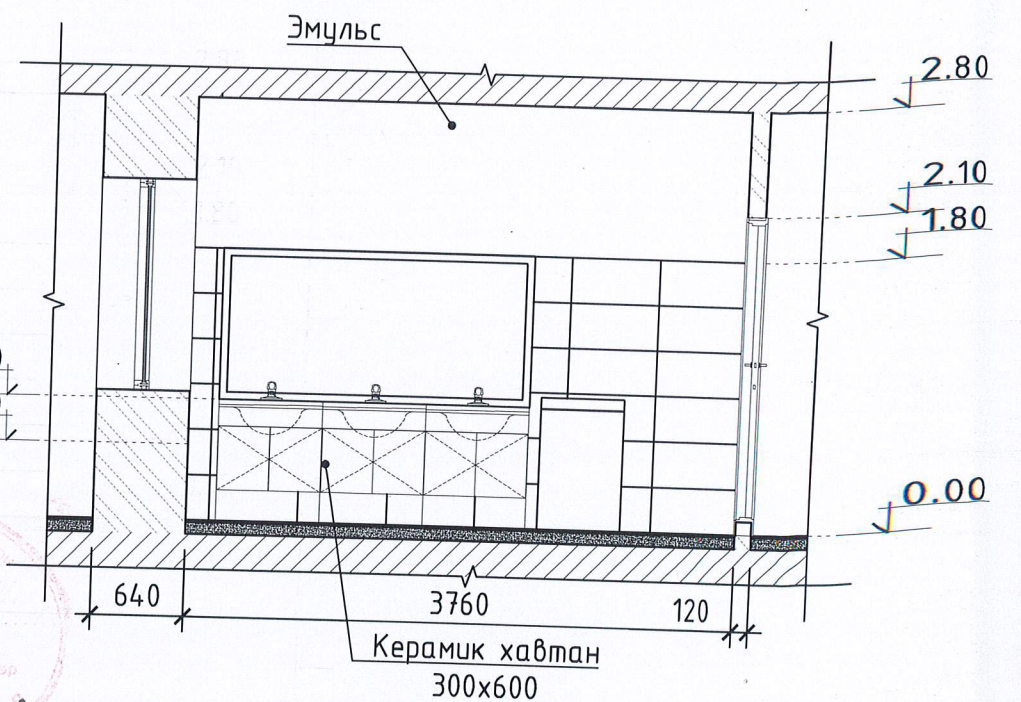

1-37
Ламба
2023-16-2

| НҮХНИЙ ТОДОРХОЙЛОЛТ | | ХААЛГА | Говь-алтай аймаг, Алтай сум | | | | |
|---------------------|------------|--------------------|--|--------------|----------------|-----------------|---------|
| МАРК | ХЭМЖЭЭ | | МЭРГЭЖИЛ СУРГАЛТ ҮЙДВЭРЛЭЛИЙН ТӨВИЙН ДОТУУР БАЙР | | | | |
| X2 | 800 x 2100 | “НОЁДЫН ТУУРЬ” ХХК | ХЭСЭГЧИЛСЭН БАЙГУУЛАЛТ-2 | | | | |
| | | | Архитектор | Ч.Мягмардорж | Шифр: | Масштаб: | Огноо: |
| | | | Гүйцэтгэсэн | Ч.Мягмардорж | НТ/БЕГ-24/2023 | М1:50 | 2023 |
| | | | Шалгасан | Г.Бирьяа | ТГ Шифр: | Зургийн дугаар: | Хуудас: |
| | | | | | БА-11 | 20 | |

1.2.3-р давхарын АРИУН ЦЭВРИЙН ӨРӨӨНИЙ ХЭСЭГЧИЛСЭН БАЙГУУЛАЛТ-3 М1:50

ХЭСЭГЧИЛСЭН БАЙГУУЛАЛТ-3 М1:50

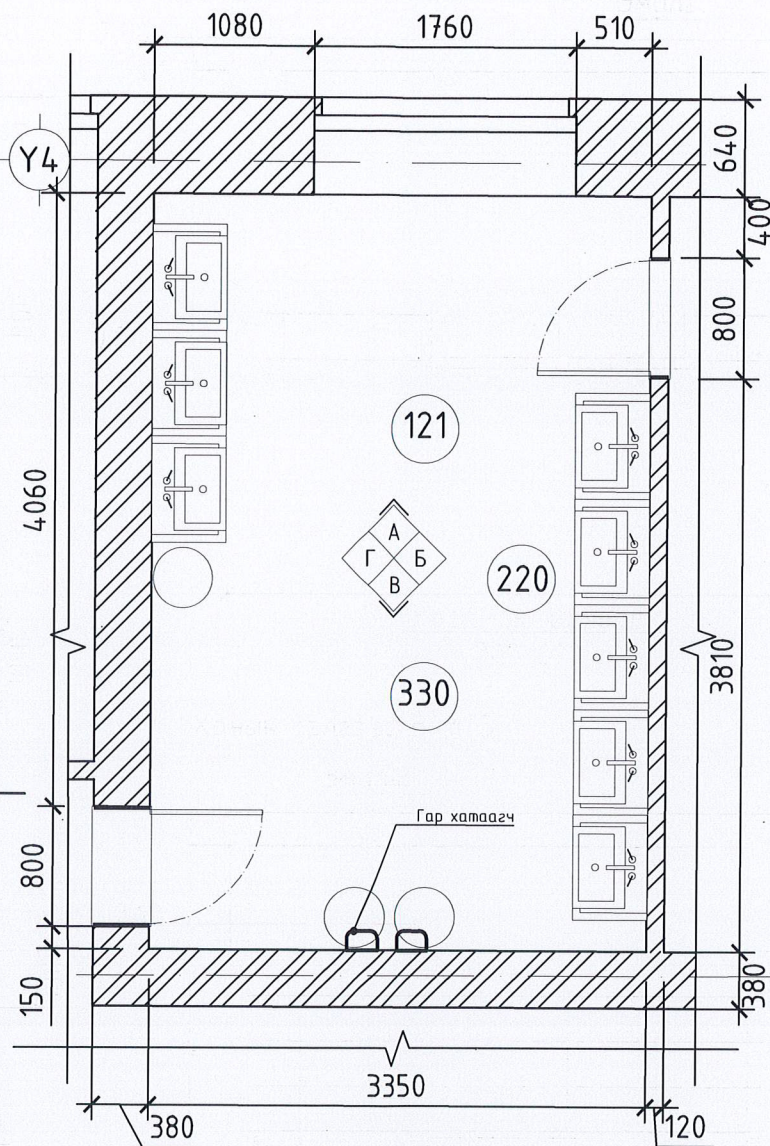

| № | ӨӨРЧЛӨЛТИЙН ӨРӨӨНИЙ ТОДОРХОЙЛОЛТ | Талбай, м ² |
|-------------|----------------------------------|------------------------|
| 119.220.330 | Нүүр гар угаах өрөө | 16.78 |

Ханын дэлгээс-А М1:50

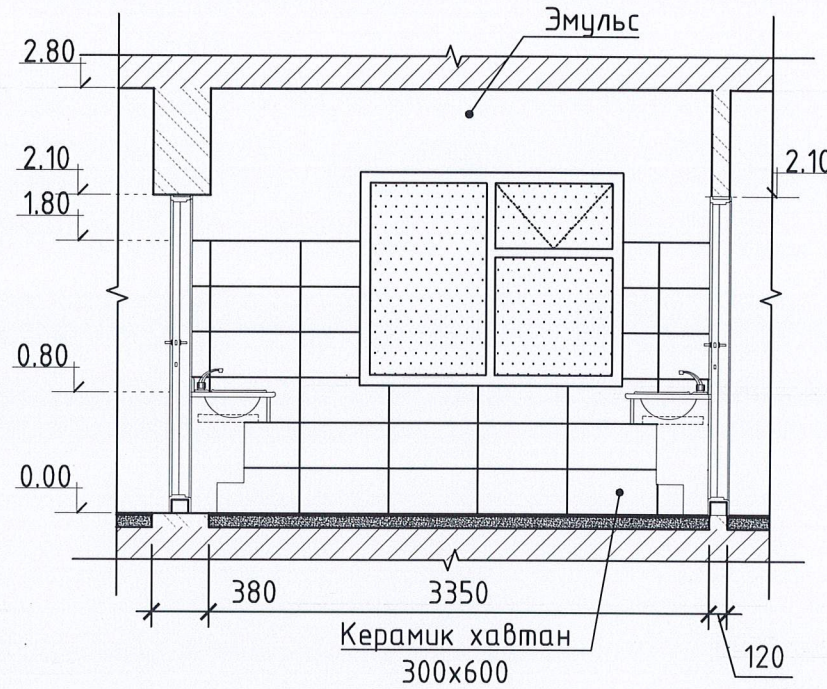

Ханын дэлгээс-Б М1:50

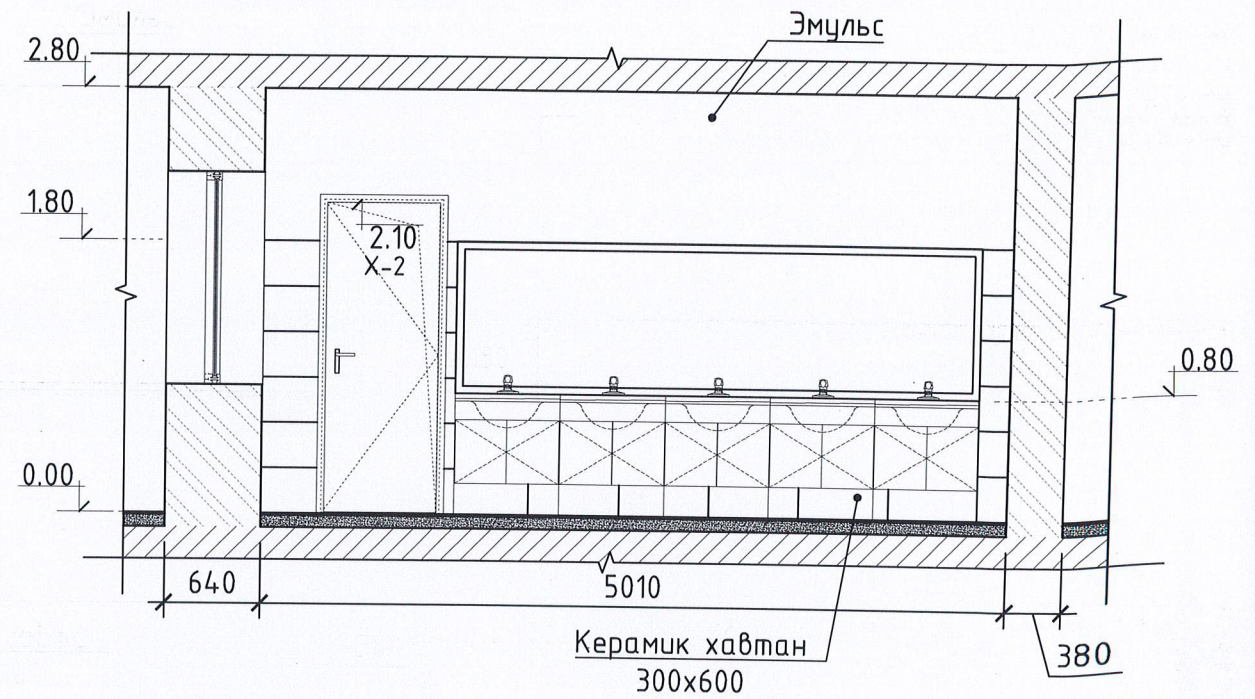

Ханын дэлгээс-В М1:50

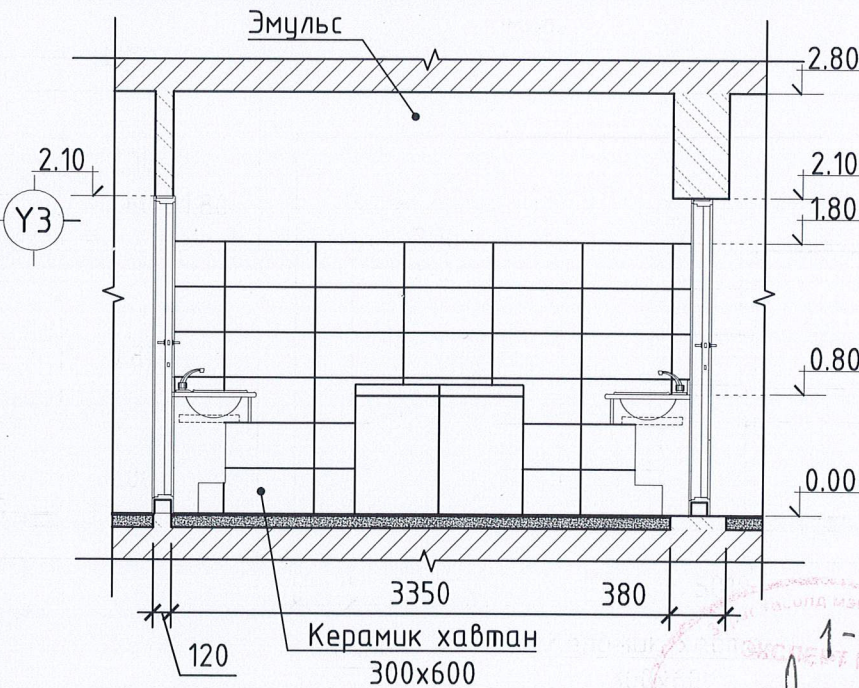

Ханын дэлгээс-Г М1:50

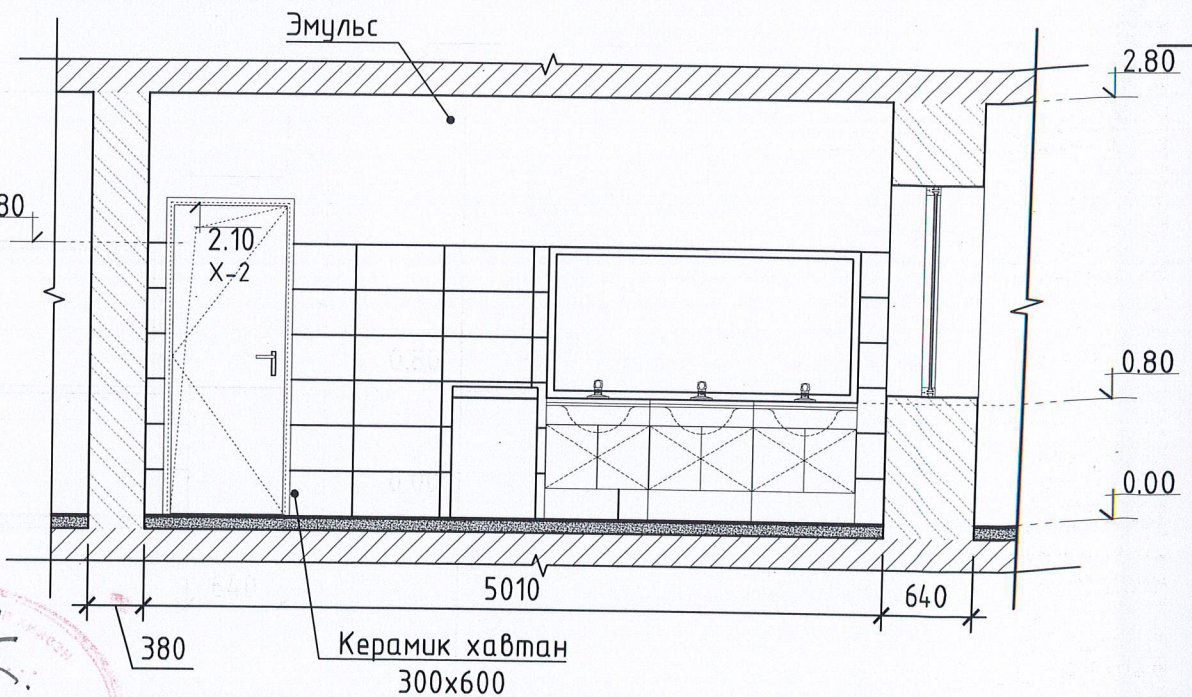

ХАНЫН БҮТЭЦ-1 М1:25

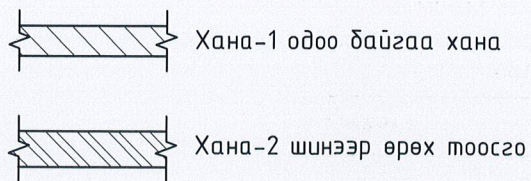

НҮХНИЙ ТОДОРХОЙЛОЛТ

| ХААЛГА | |
|--------|------------|
| МАРК | ХЭМЖЭЭ |
| X2 | 800 x 2100 |

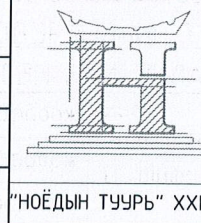

Говь-алтай аймаг, Алтай сум
МЭРГЭЖИЛ СУРГАЛТ ҮЙДВЭРЛЭЛИЙН ТӨВИЙН ДОТУУР БАЙР
ХЭСЭГЧИЛСЭН БАЙГУУЛАЛТ-3

| | | | | |
|-------------|--------------|----------------|-----------------|---------|
| Архитектор | Ч.Мягмардорж | Шифр: | Масштаб: | Огноо: |
| Гүйцэтгэсэн | Ч.Мягмардорж | НТ/БЕГ-24/2023 | М1:50 | 2023 |
| Шалгасан | Г.Бирьяа | ТГ Шифр: | Зургийн дугаар: | Хуудас: |
| | | | БА-12 | 20 |

1-37
2023-6-2

2.3-р давхарын АРИУН ЦЭВРИЙН ӨРӨӨНИЙ ХЭСЭГЧИЛСЭН БАЙГУУЛАЛТ-5 М1:50

ХЭСЭГЧИЛСЭН БАЙГУУЛАЛТ-5 М1:50

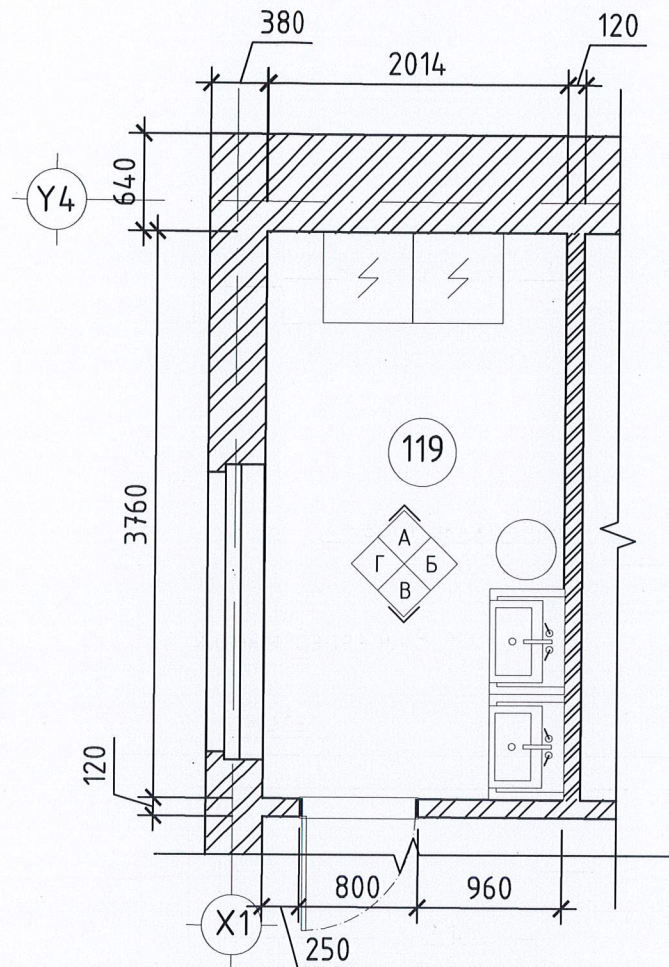

| № | ӨӨРЧЛӨЛТИЙН ӨРӨӨНИЙ ТОДОРХОЙЛОЛТ | Талбай, м ² |
|---------|----------------------------------|------------------------|
| 231.331 | Хувцас угаах өрөө | 7.55 |

ХАНЫН БҮТЭЦ-1 М1:25

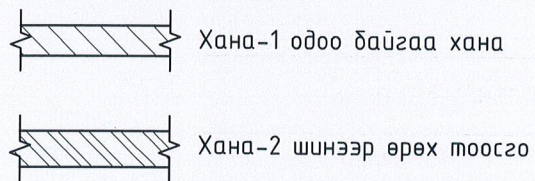

Ханын дэлгээс-А М1:50

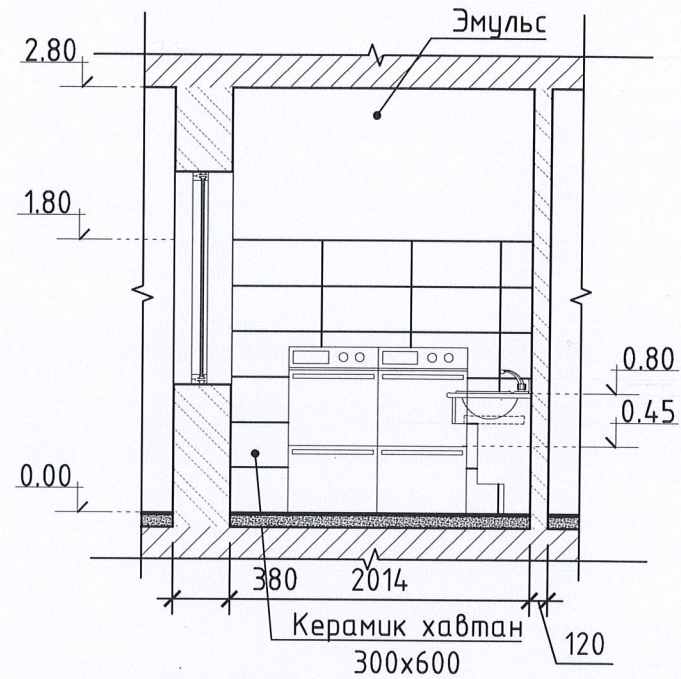

Ханын дэлгээс-Б М1:50

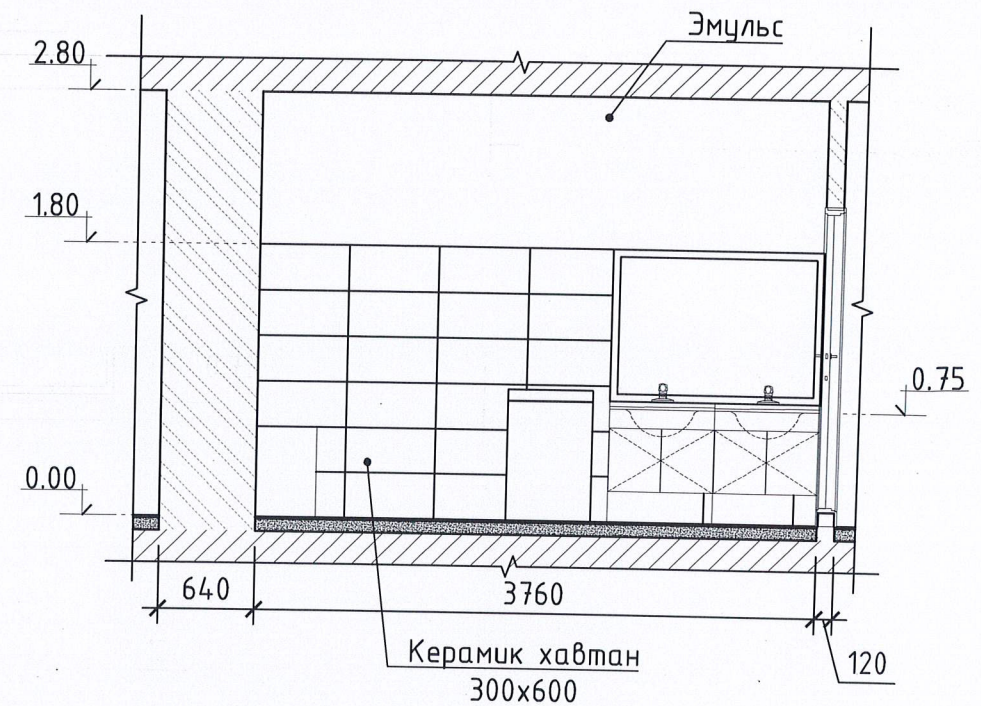

Ханын дэлгээс-В М1:50

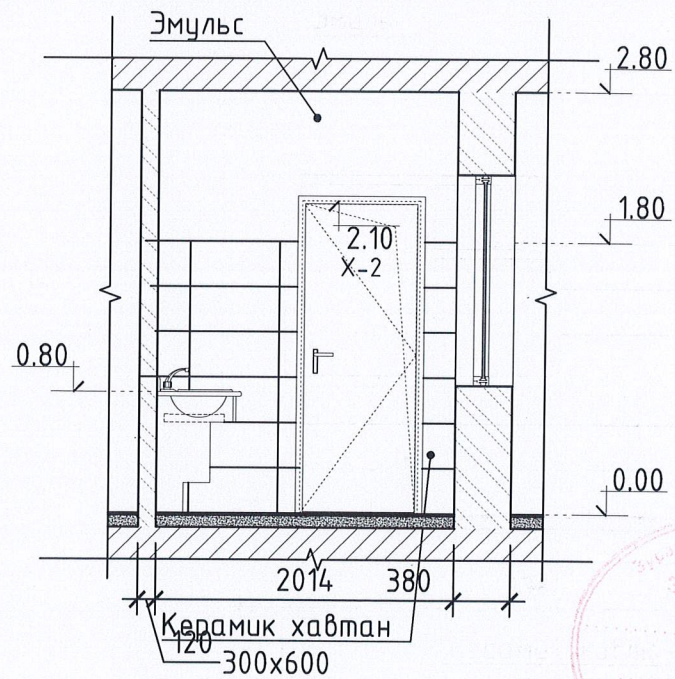

Ханын дэлгээс-Г М1:50

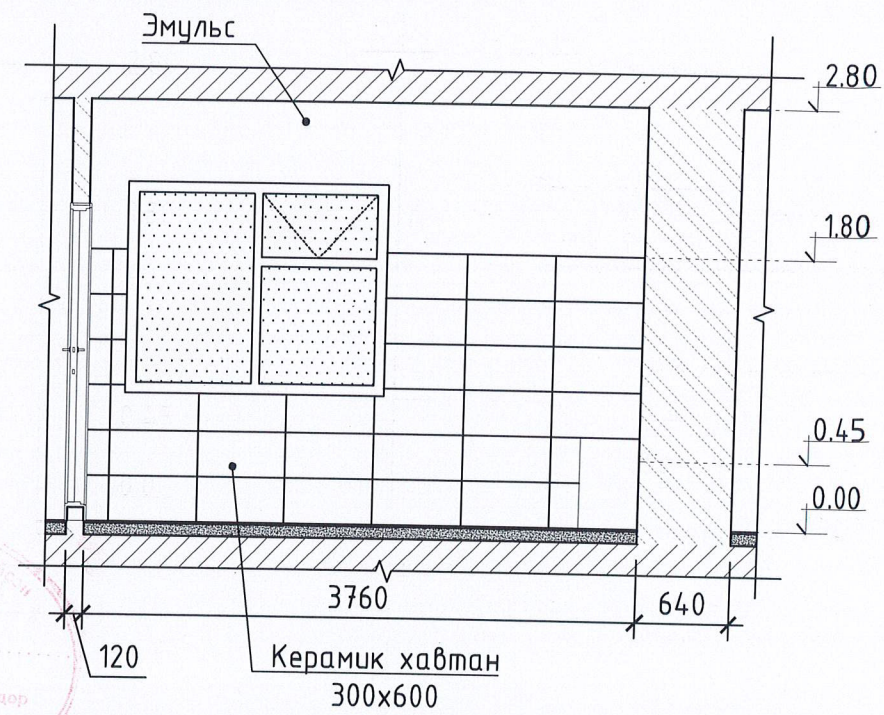

1-37
 2023-6-2

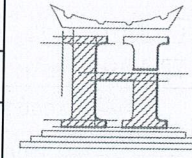
| НҮХНИЙ ТОДОРХОЙЛОЛТ | |  "НУЁДЫН ТУУРЬ" ХХК | Говь-алтай аймаг, Алтай сум | | | | |
|---------------------|------------|---|--|----------------|-----------------|---------|----------|
| ХААЛГА | | | МЭРГЭЖИЛ СУРГАЛТ ҮЙДВЭРЛЭЛИЙН ТӨВИЙН ДОТУУР БАЙР | | | | |
| МАРК | ХЭМЖЭЭ | | ХЭСЭГЧИЛСЭН БАЙГУУЛАЛТ-5 | | | Шифр: | Масштаб: |
| X2 | 800 x 2100 | Архитектор | Ч.Мягмардорж | Шифр: | М1:50 | 2023 | |
| | | Гүйцэтгэсэн | Ч.Мягмардорж | НТ/БЕГ-24/2023 | | | |
| | | Шалгасан | Г.Биръяа | ТГ Шифр: | Зургийн дугаар: | Хуудас: | |
| | | | | | БА-14 | 20 | |

2-р давхарын АРИУН ЦЭВРИЙН ӨРӨӨНИЙ ХЭСЭГЧИЛСЭН БАЙГУУЛАЛТ-6 М1:50

ХЭСЭГЧИЛСЭН БАЙГУУЛАЛТ-6 М1:50

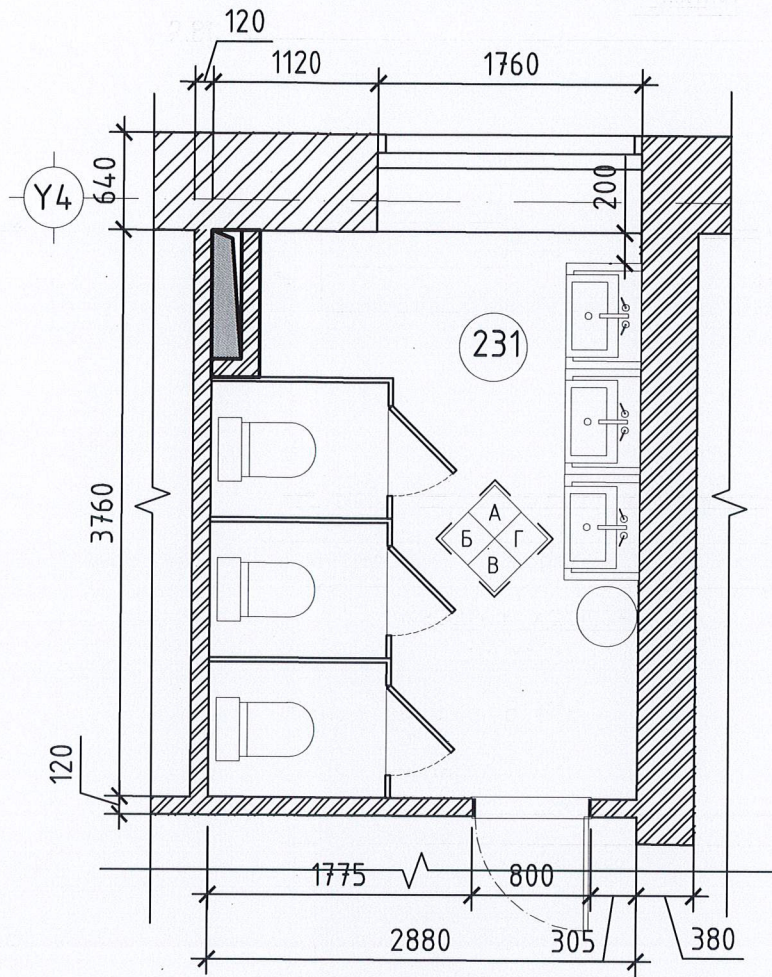

| № | ӨӨРЧЛӨЛТИЙН ӨРӨӨНИЙ ТОДОРХОЙЛОЛТ | Талбай, м ² |
|-----|----------------------------------|------------------------|
| 231 | Ариун цэврийн өрөө /ЭМ/ | 10.82 |

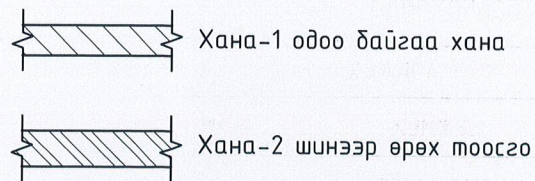

Ханын дэлгээс-А М1:50

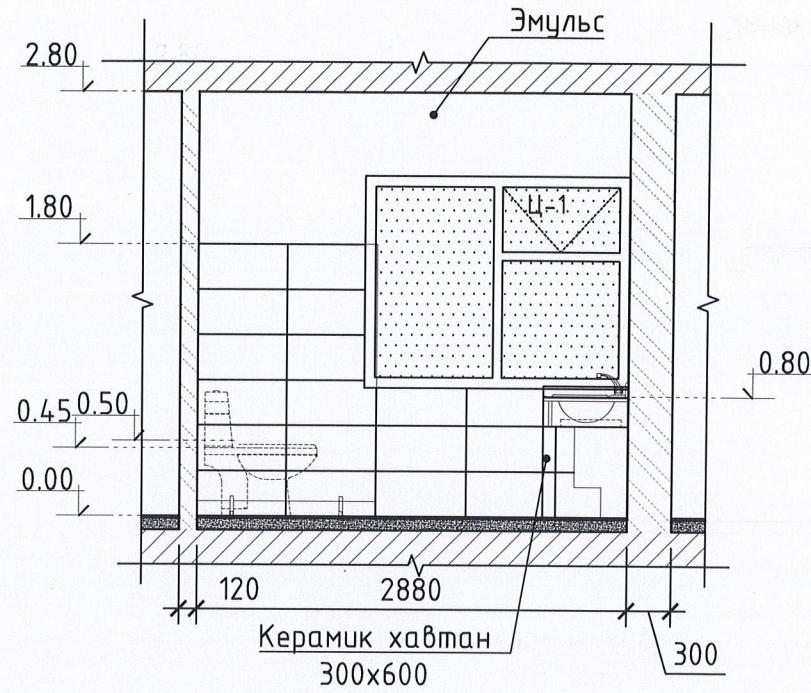

Ханын дэлгээс-В М1:50

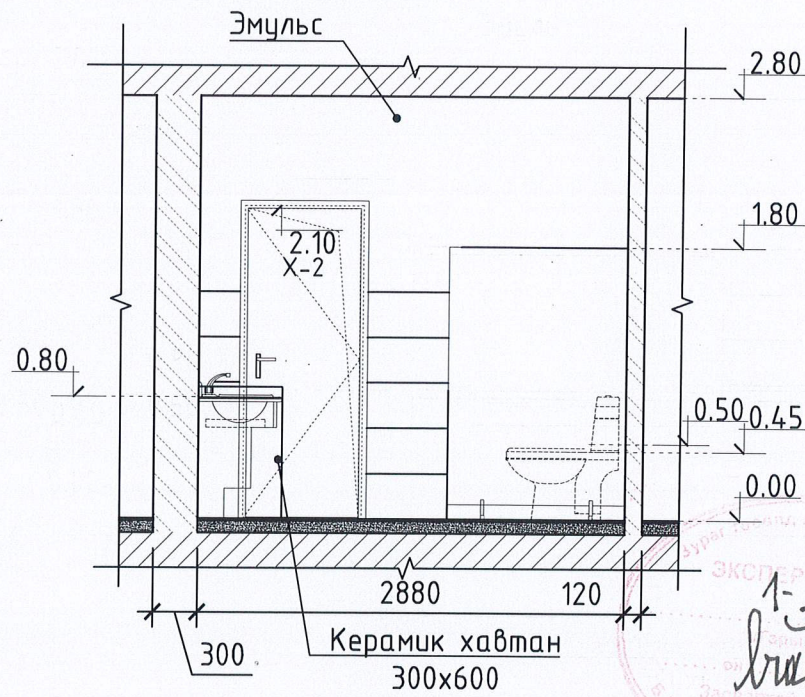

Ханын дэлгээс-Г М1:50

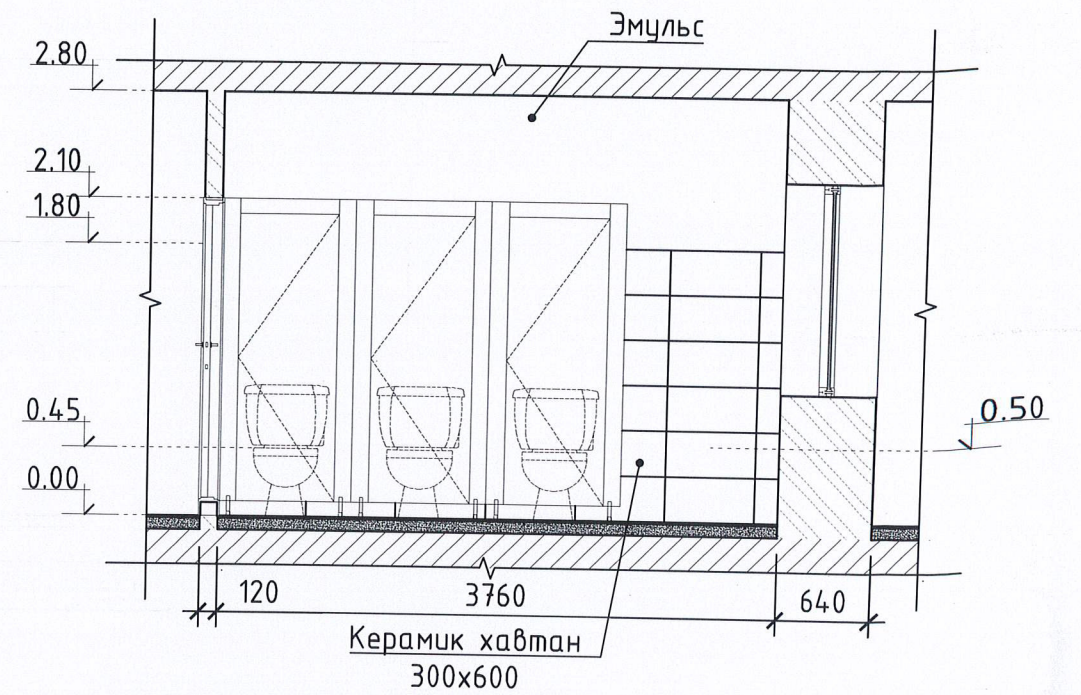

Ханын дэлгээс-Г М1:50

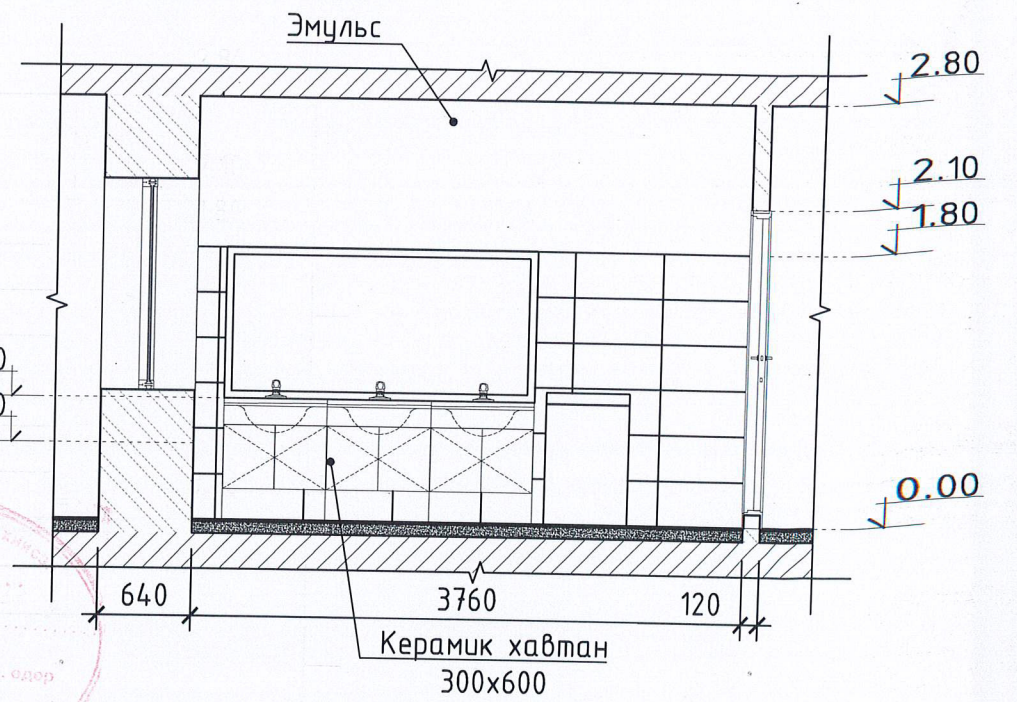

1-34
2023-6-2

| НҮХНИЙ ТОДОРХОЙЛОЛТ | |
|---------------------|------------|
| ХААЛГА | |
| МАРК | ХЭМЖЭЭ |
| X2 | 800 x 2100 |

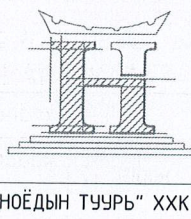

ХАНЫН БҮТЭЦ 1 М1:25

Товь-алтай аймаг, Алтай сум
МЭРГЭЖИЛ СУРГАЛТ ҮЙДВЭРЛЭЛИЙН ТӨВИЙН ДОТУУР БАЙР
ХЭСЭГЧИЛСЭН БАЙГУУЛАЛТ-6

| | | | | |
|-------------|--------------|----------------|-----------------|---------|
| Архитектор | Ч.Мягмардорж | Шифр: | Масштаб: | Огноо: |
| Гүйцэтгэсэн | Ч.Мягмардорж | НТ/БЕГ-24/2023 | M1:50 | 2023 |
| Шалгасан | Г.Бирьяа | ТГ Шифр: | Зургийн дугаар: | Хуудас: |
| | | | БА-15 | 20 |

1.2.3-р давхарын АРИУН ЦЭВРИЙН ӨРӨӨНИЙ ХЭСЭГЧИЛСЭН БАЙГУУЛАЛТ-4 М1:50

ХЭСЭГЧИЛСЭН БАЙГУУЛАЛТ-4 М1:50

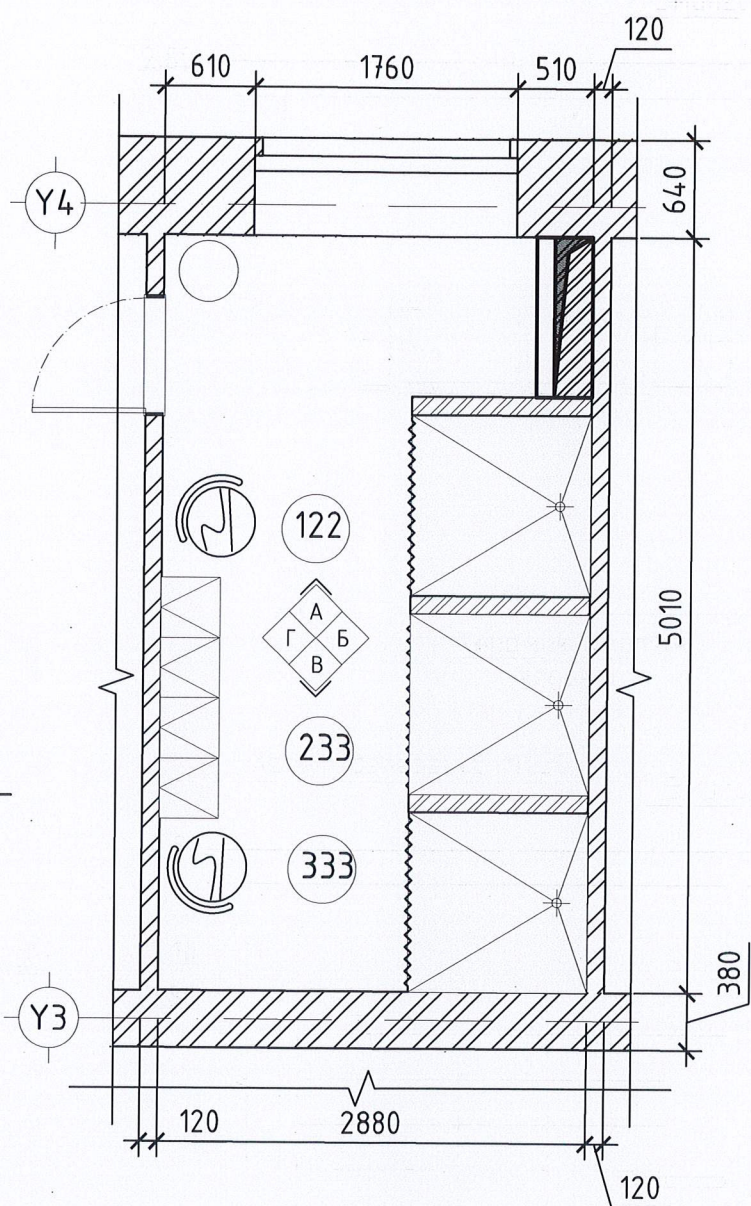

| № | ӨӨРЧЛӨЛТИЙН ӨРӨӨНИЙ ТОДОРХОЙЛОЛТ | Талбай, м ² |
|-------------|----------------------------------|------------------------|
| 122.233.333 | Дүүшний өрөө | 14.24 |

ХАНЫН БҮТЭЦ-1 М1:25

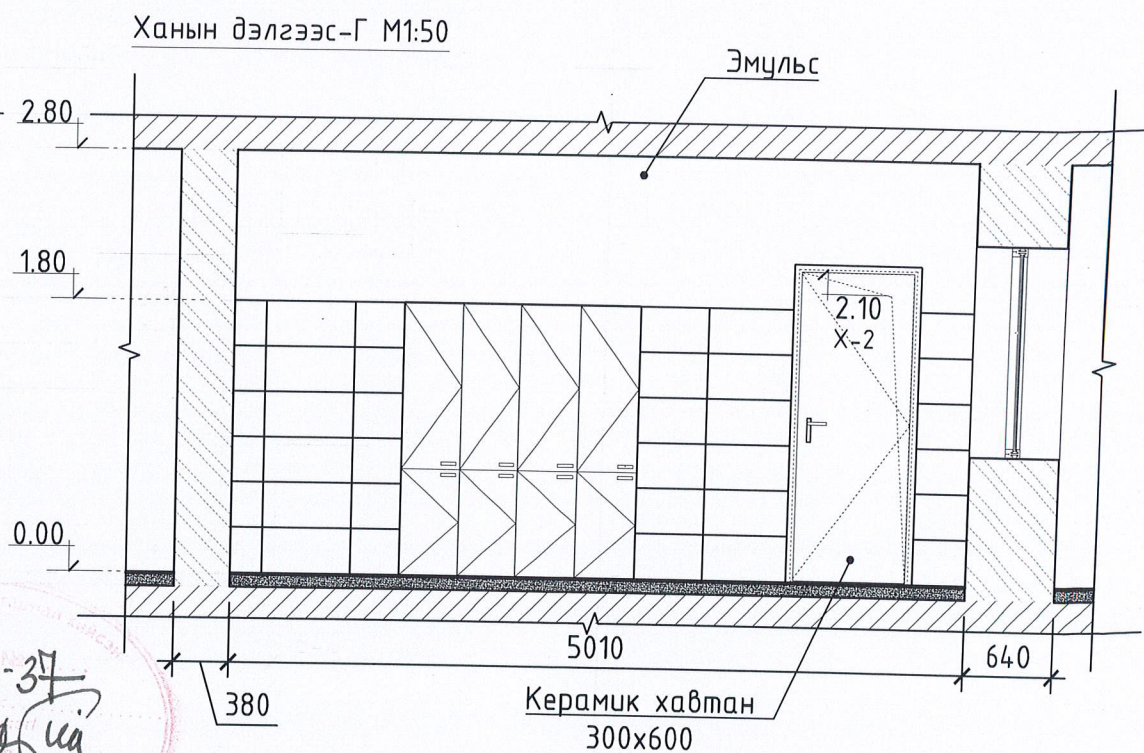
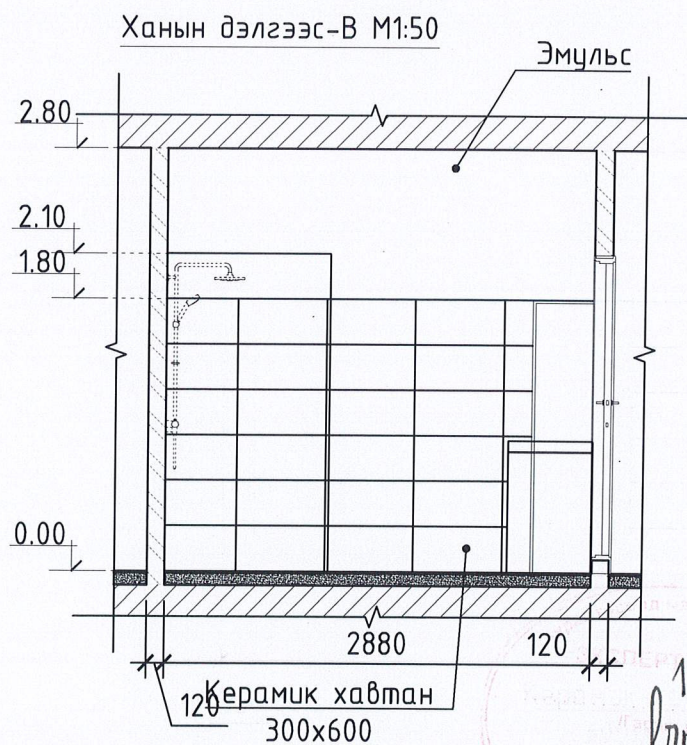
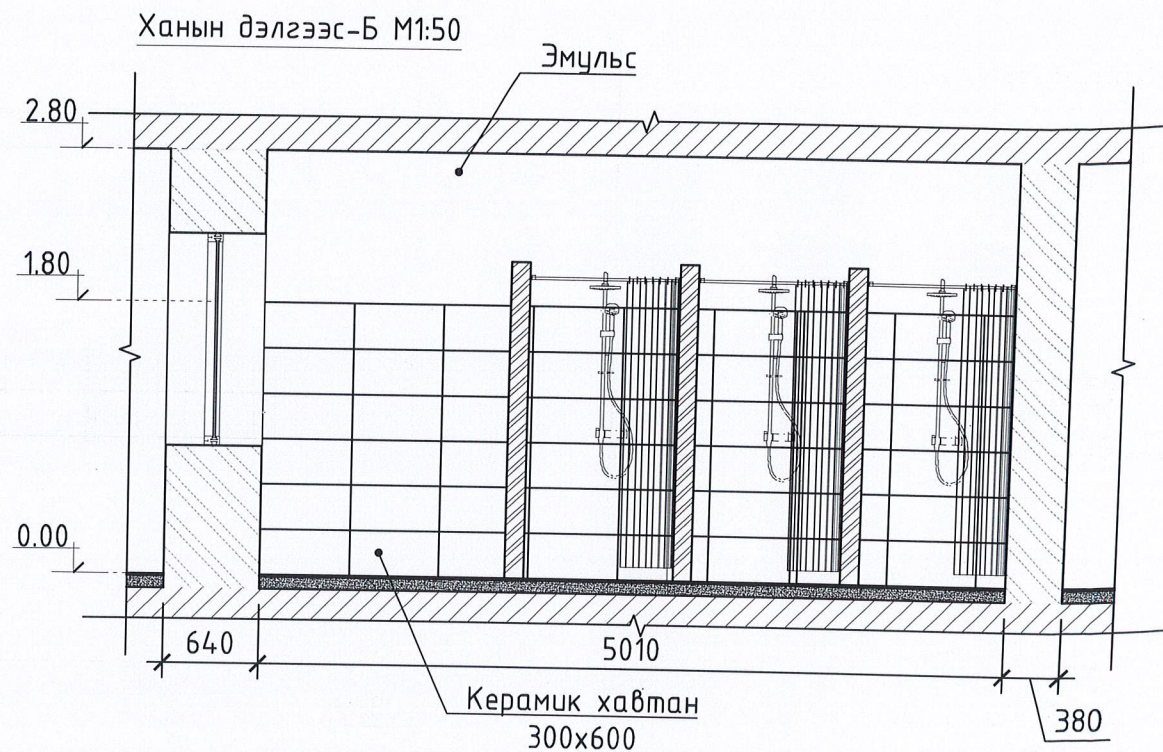
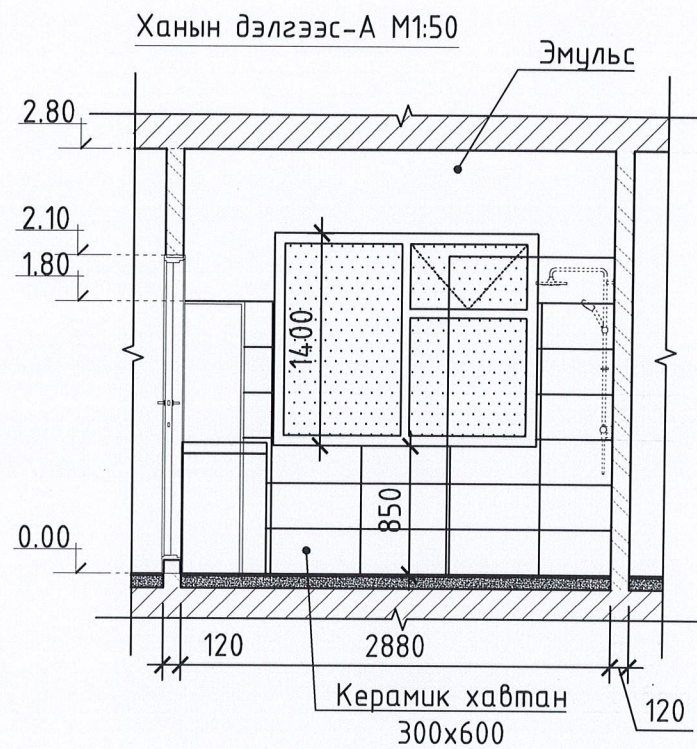
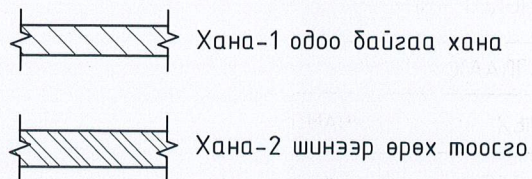

1-37
2023-6-2.

НҮХНИЙ ТОДОРХОЙЛОЛТ

ХААЛГА

| МАРК | ХЭМЖЭЭ |
|------|------------|
| X2 | 800 x 2100 |

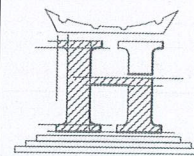

"НӨЁДЫН ТУУРЬ" ХХК

Говь-алтай аймаг, Алтай сум
МЭРГЭЖИЛ СУРГАЛТ ҮЙДВЭРЛЭЛИЙН ТӨВИЙН ДОТУУР БАЙР
ХЭСЭГЧИЛСЭН БАЙГУУЛАЛТ-4

| | | | | |
|-------------|--------------|----------------|-----------------|---------|
| Архитектор | Ч.Мягмардорж | Шифр: | Масштаб: | Огноо: |
| Гүйцэтгэсэн | Ч.Мягмардорж | НТ/БЕГ-24/2023 | M1:50 | 2023 |
| Шалгасан | Г.Биръяа | ТГ Шифр: | Зургийн дугаар: | Хуудас: |
| | | | БА-13 | 20 |

ХААЛГА ЦОНХНЫ ТҮҮВЭР М1:50

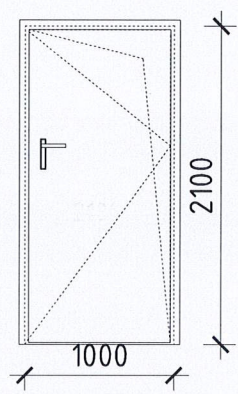
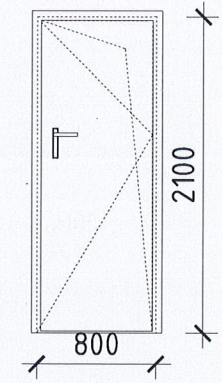
| Поциц марк | Загвар /Ус чийгийн хамгаалалттай WPC/ Хаалга | Хайрцагны хэмжээ | | Эзэлхүүний талбай /М²/ | Тоо ширхэг | | |
|---------------|--|------------------|-------|---------------------------|------------|------|------|
| | | Өргөн | Өндөр | | баруун | зүүн | дүгд |
| X-1 |  | 1000 | 2100 | 2.1 | 1 | | |
| X-2 |  | 810 | 2100 | 1.7 | 2 | 9 | 11 |

1-34
 2023-6-20

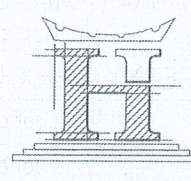
| | | | | | | |
|---|--|----------------|-----------------|---------|--|--|
|  | Говь-алтай аймаг, Алтай сум | | | | | |
| | МЭРГЭЖИЛ СУРГАЛТ ҮЙДВЭРЛЭЛИЙН ТӨВИЙН ДОТУУР БАЙР | | | | | |
| | ХААЛГА ЦОНХНЫ ТҮҮВЭР | | | | | |
| Архитектор | Ч.Мягмардорж | Шифр: | Масштаб: | Огноо: | | |
| Гүйцэтгэсэн | Ч.Мягмардорж | НТ/БЕГ-24/2023 | М1:50 | 2023 | | |
| Шалгасан | Г.Бирьяа | ТГ Шифр: | Зургийн дугаар: | Хуудас: | | |
| | | | БА-16 | 20 | | |

ШАЛНЫ БАЙГУУЛАЛТ М1:50

1-р ДАВХАРЫН ШАЛНЫ БАЙГУУЛАЛТ М1:50

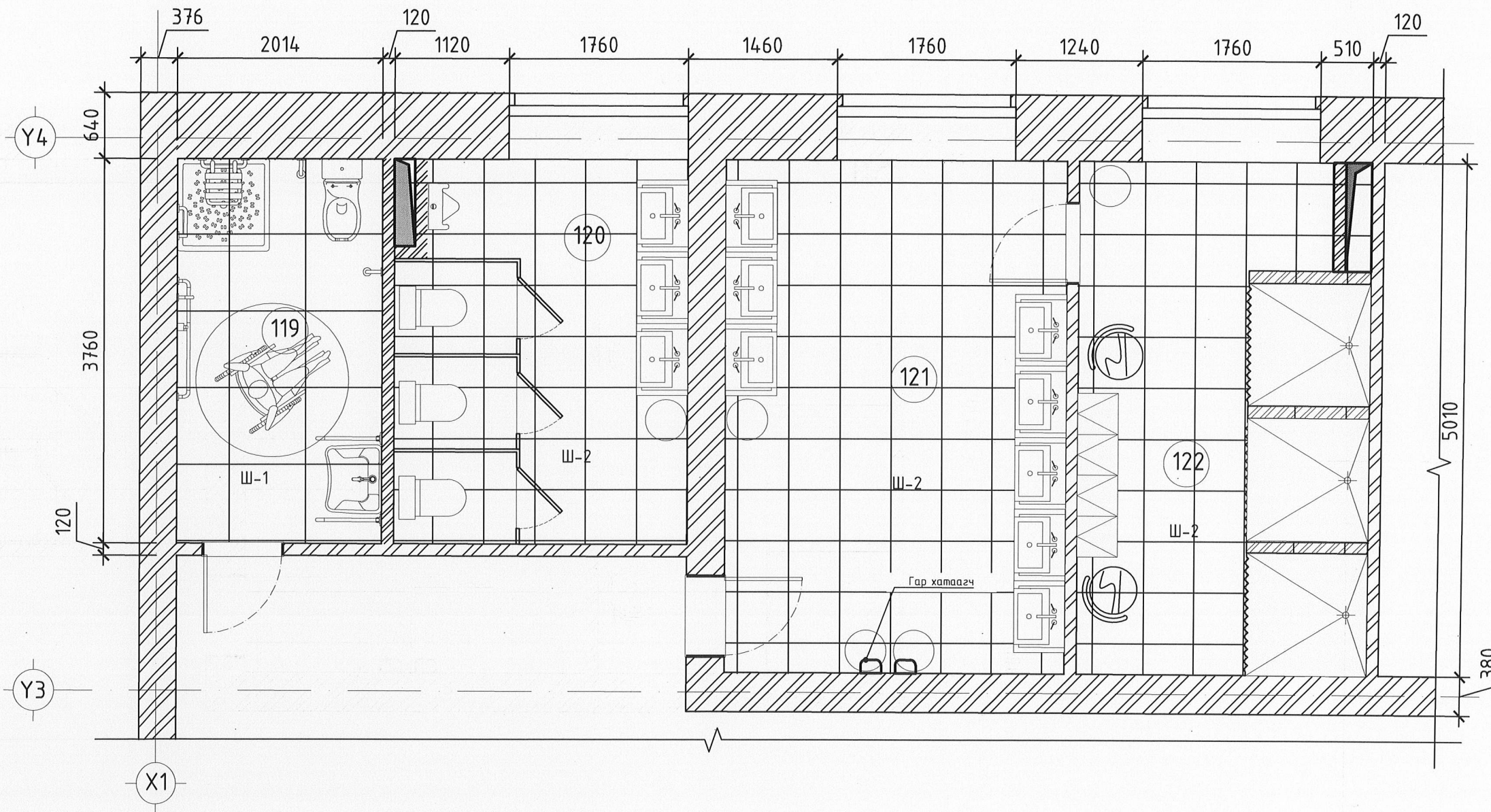

| Өрөө | Шалны төрөл | Шалны бүтэц |
|------------------|----------------|--|
| 15б | 600x600 Ш-1 | Чулуу δ=12мм Ус тусгаарлагч Цементэн тэгшилгээ δ=50мм Одоо байгаа үндсэн хучилт |
| 15а, 15д, 16, 17 | 300x300 Ш-2 | |

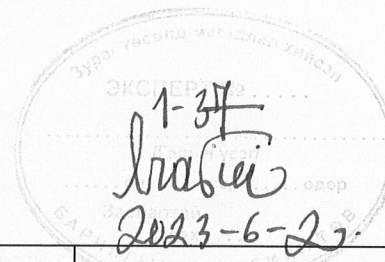

| | | | |
|--|--------------|-----------------|----------|
| Говь-алтай аймаг, Алтай сум | | | |
| МЭРГЭЖИЛ СУРГАЛТ ҮЙДВЭРЛЭЛИЙН ТӨВИЙН ДОТУУР БАЙР | | | |
| ШАЛНЫ БАЙГУУЛАЛТ | | | |
| Архитектор | Ч.Мягмардорж | Шифр: | Масштаб: |
| Гүйцэтгэсэн | Ч.Мягмардорж | НТ/БЕГ-24/2023 | М1:50 |
| Шалгасан | Г.Бирьяа | ТГ Шифр: | Огноо: |
| | | Зургийн дугаар: | 2023 |
| | | БА-17 | Хуудас: |
| | | | 20 |

ШАЛНЫ БАЙГУУЛАЛТ М1:50

2.3-р ДАВХАРЫН ШАЛНЫ БАЙГУУЛАЛТ М1:50

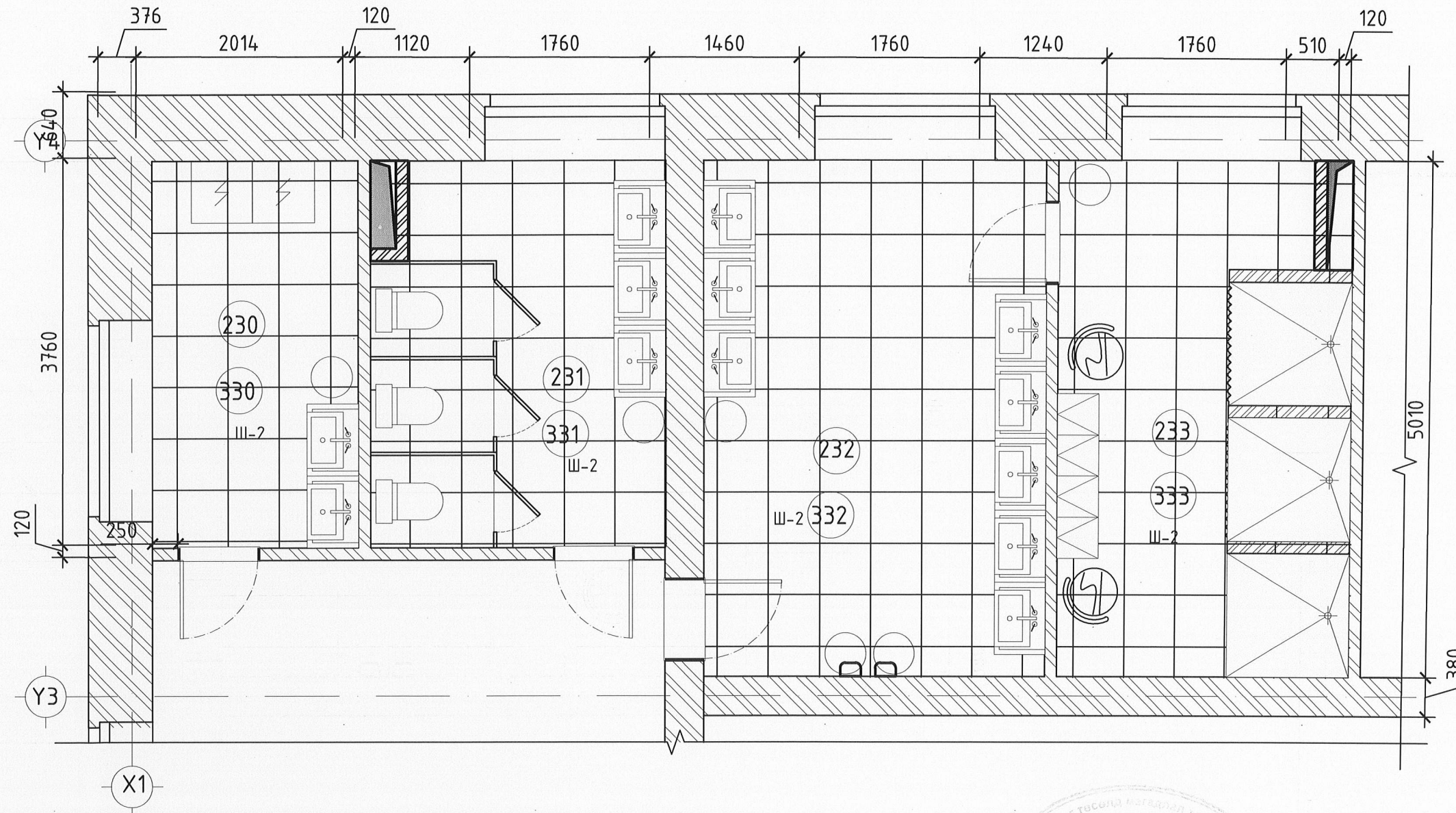

ЭЗЭГ ТАСААНЫ ӨНГӨРӨЛ
 ЭКСПЕРТ
 1-37
 2023-6-2

| Өрөө | Шалны төрөл | Шалны бүтэц |
|------------------|----------------|--|
| 15б | 600x600 Ш-1 | Чулуу δ=12мм Ус тусгаарлагч Цементэн тэгшилгээ δ=50мм Одоо байгаа үндсэн хучилт |
| 15а, 15д, 16, 17 | 300x300 Ш-2 | |

| | | | | |
|--|--------------|----------------|-----------------|---------|
| Говь-алтай аймаг, Алтай сум | | | | |
| МЭРГЭЖИЛ СУРГАЛТ ҮЙДВЭРЛЭЛИЙН ТӨВИЙН ДОТУУР БАЙР | | | | |
| ШАЛНЫ БАЙГУУЛАЛТ | | | | |
| Архитектор | Ч.Мягмардорж | Шифр: | Масштаб: | Огноо: |
| Гүйцэтгэсэн | Ч.Мягмардорж | НТ/БЕГ-24/2023 | M1:50 | 2023 |
| Шалгасан | Г.Бирьяа | ТГ Шифр: | Зургийн дугаар: | Хуудас: |
| | | | БА-18 | 20 |



ТААЗНЫ БАЙГУУЛАЛТ М1:50

1-р ДАВХАРЫН ТААЗНЫ БАЙГУУЛАЛТ М1:50

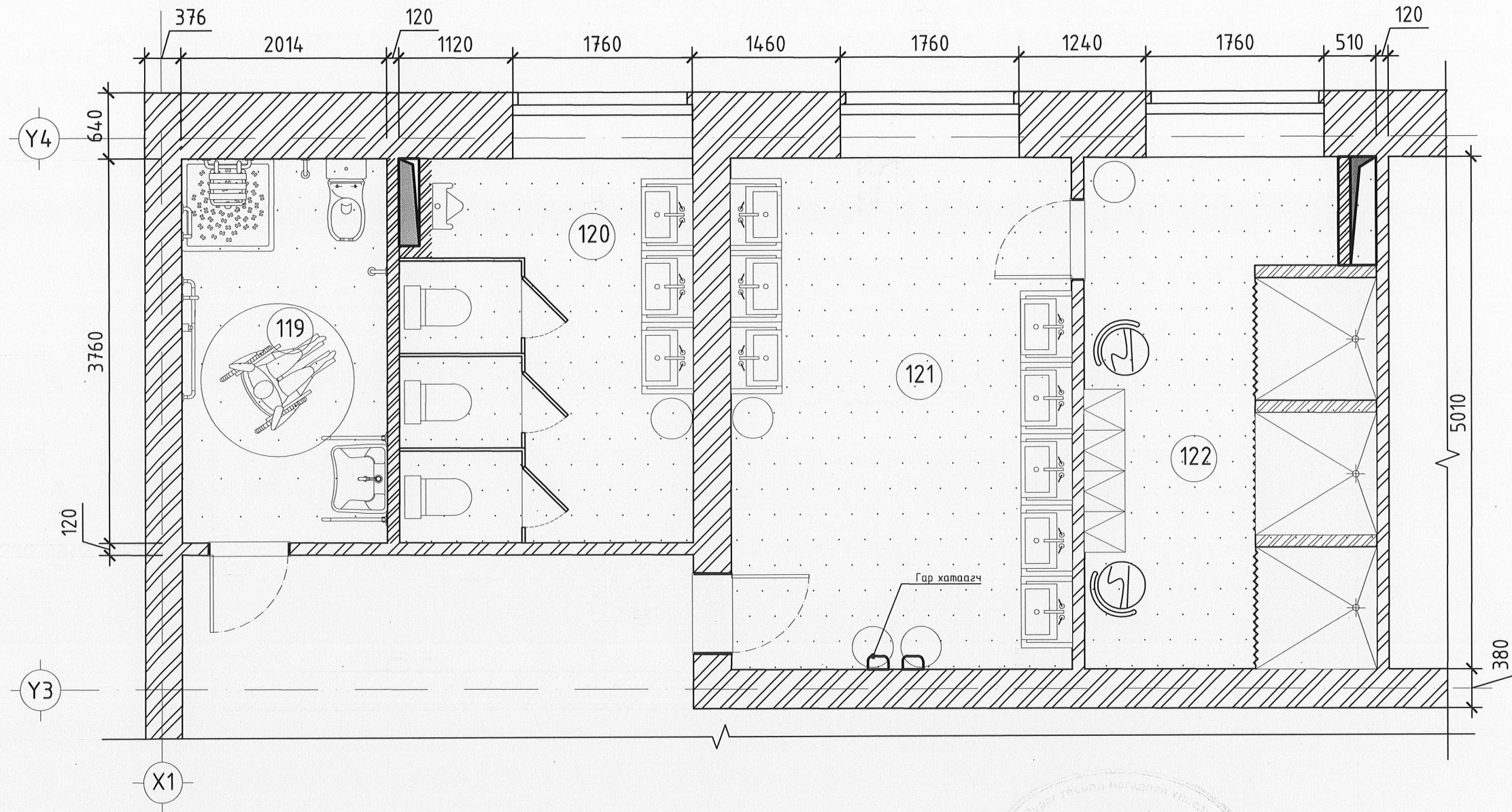

1-37
 Бирья
 2023-6-2

Тайлбар:
 Гэрэлтүүлээгийн далд цахилгаан монтаж бүрэн шаардлага хангахуйц хийгдэж дууссаны дараа дотор засал буюу таазны заслын ажил хийгдэнэ.

| № | ӨӨРЧЛӨЛТИЙН ӨРӨӨНИЙ ТОДОРХОЙЛОЛТ | Талбай, м ² | МАТЕРИАЛ |
|-------------|----------------------------------|------------------------|----------|
| 119 | Ариун цэврийн өрөө /ХБИ/ | 7.55 | Эмульс |
| 120.331 | Ариун цэврийн өрөө /ЭР/ | 10.82 | Эмульс |
| 121.232.332 | Нүүр гар угаах өрөө | 16.78 | Эмульс |
| 122.233.333 | Дүүшний өрөө | 14.24 | Эмульс |
| НИЙТ | | 35.1500 | |

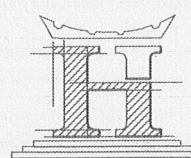
| | | | | |
|--|--|--------------|-----------------|----------|
|  "НОЁДЫН ТУУР" ХХК | Говь-алтай аймаг, Алтай сум МЭРГЭЖИЛ СУРГАЛТ ҮЙДВЭРЛЭЛИЙН ТӨВИЙН ДОТУУР БАЙР ТААЗНЫ БАЙГУУЛАЛТ | | | |
| | Архитектор | Ч.Мягмардорж | Шифр: | Масштаб: |
| | Гүйцэтгэсэн | Ч.Мягмардорж | НТ/БЕГ-24/2023 | М1:50 |
| Шалгасан | Г.Бирьяа | ТГ Шифр: | Зургийн дугаар: | Огноо: |
| | | | БА-19 | 2023 |
| | | | Хуудас: | 20 |

ТААЗНЫ БАЙГУУЛАЛТ М1:50

2.3-р ДАВХАРЫН ТААЗНЫ БАЙГУУЛАЛТ М1:50

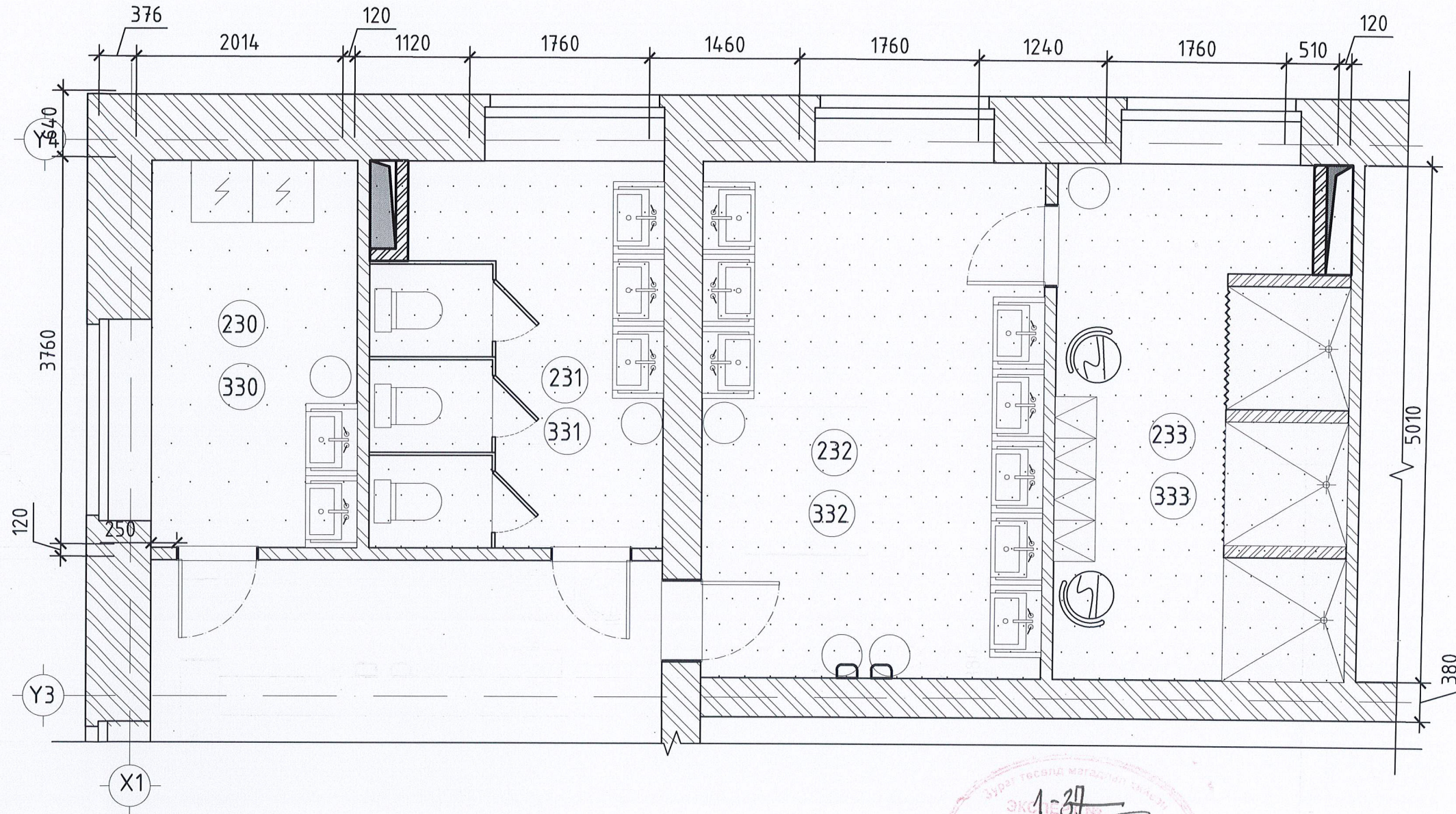

1-37
 2023-6-2

Тайлбар:

Гэрэлтүүлээгийн далд цахилгаан монтаж бүрэн шаардлага хангахуйц хийгдэж дууссаны дараа дотор засал буюу таазны заслын ажил хийгдэнэ.

| № | ӨӨРЧЛӨЛТИЙН ӨРӨӨНИЙ ТОДОРХОЙЛОЛТ | Талбай, м ² | МАТЕРИАЛ |
|-------------|----------------------------------|------------------------|----------|
| 230.330 | Ариун цэврийн өрөө /ХБИ/ | 7.55 | Эмульс |
| 231 | Ариун цэврийн өрөө /ЭР/ | 10.82 | Эмульс |
| 121.232.332 | Нүүр гар угаах өрөө | 16.78 | Эмульс |
| 122.233.333 | Дүүшний өрөө | 14.24 | Эмульс |
| НИЙТ | | 35.1500 | |

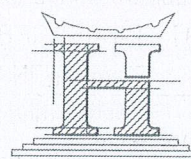
| | | | | | |
|--|--|----------------|-----------------|---------|--|
|  "НОЁДЫН ТУУР" ХХК | Говь-алтай аймаг, Алтай сум | | | | |
| | МЭРГЭЖИЛ СУРГАЛТ ҮЙДВЭРЛЭЛИЙН ТӨВИЙН ДОТУУР БАЙР | | | | |
| | ТААЗНЫ БАЙГУУЛАЛТ | | | | |
| Архитектор | Ч.Мягмардорж | Шифр: | Масштаб: | Огноо: | |
| Гүйцэтгэсэн | Ч.Мягмардорж | НТ/БЕГ-24/2023 | М1:50 | 2023 | |
| Шалгасан | Г.Бирьяа | ТГ Шифр: | Зургийн дугаар: | Хуудас: | |
| | | | БА-20 | 20 | |

ТЕХНОЛОГИЙН БАЙГУУЛАЛТ М1:50

1-р ДАВХАРЫН ТЕХНОЛОГИЙН БАЙГУУЛАЛТ М1:50

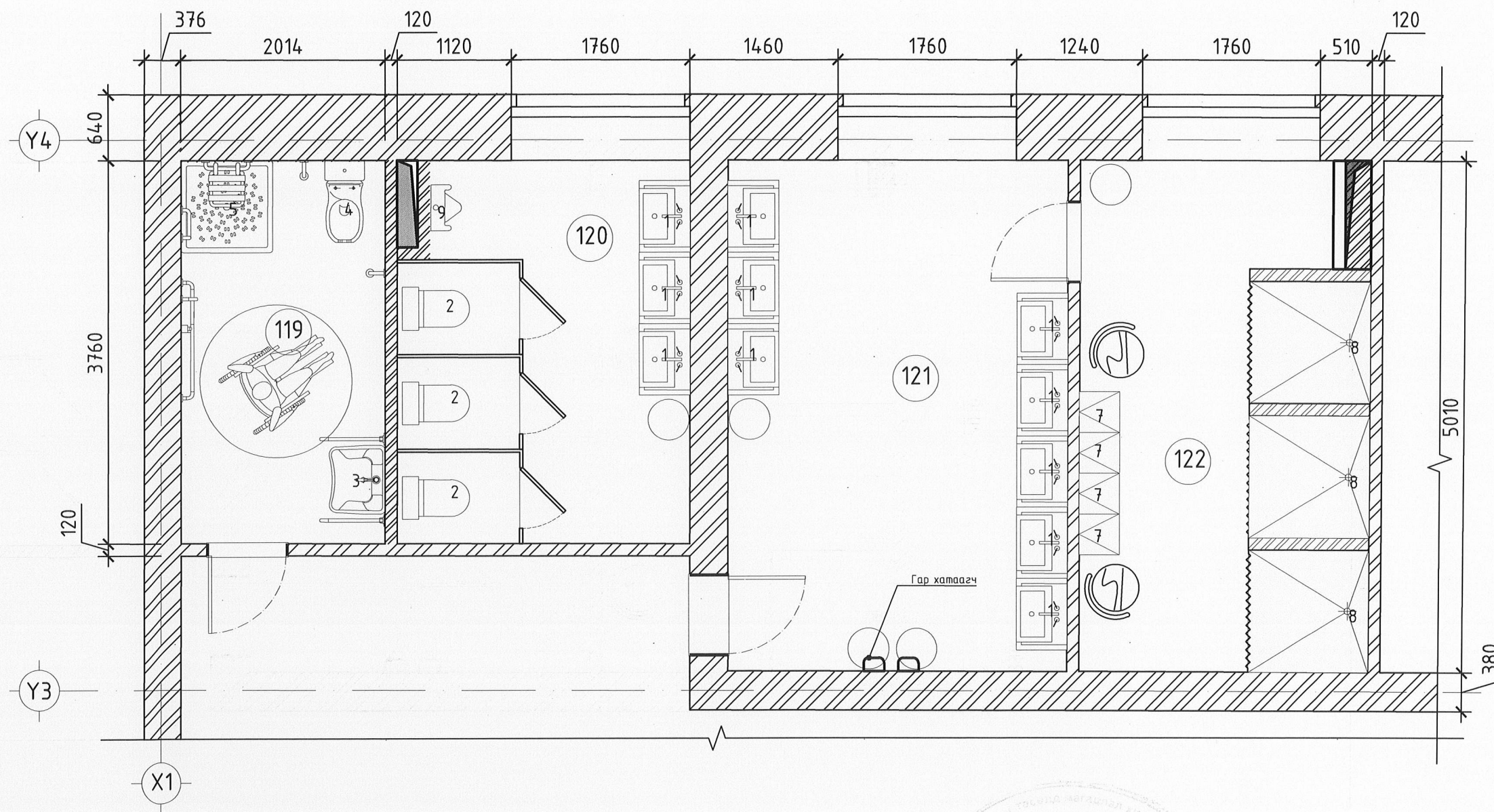

1-37
 2023-6-2

| № | ТОНОГЛОЛЫН ТОДОРХОЙЛОЛТ | Тоо ширхэг |
|---|-------------------------|------------|
| 1 | Угаалтуур | 37 |
| 2 | Суултуур | 9 |
| 3 | /ХБИ/ Угаалтуур | 1 |
| 4 | /ХБИ/ Суултуур | 1 |
| 5 | /ХБИ/ Дүүш | 1 |
| 6 | Угаалгын машин | 4 |
| 7 | Шүүгээ | 18 |
| 8 | Дүүш | 9 |
| 9 | Писуар | 2 |

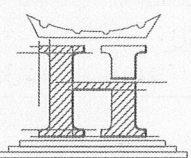
| | | | | |
|--|---|--------------|-----------------|----------|
|  "НОЁДЫН ТУУР" ХХК | Говь-алтай аймаг, Алтай сум МЭРГЭЖИЛ СУРГАЛТ ҮЙДВЭРЛЭЛИЙН ТӨВИЙН ДОТУУР БАЙР ТЕХНОЛОГИЙН БАЙГУУЛАЛТ | | | |
| | Архитектор | Ч.Мягмардорж | Шифр: | Масштаб: |
| | Гүйцэтгэсэн | Ч.Мягмардорж | НТ/БЕГ-24/2023 | Огноо: |
| Шалгасан | Г.Бирьяа | ТГ Шифр: | Зургийн дугаар: | Хуудас: |
| | | | БА-21 | 20 |

Хананд шинээр гарах нүхний бэхлээ M1:25

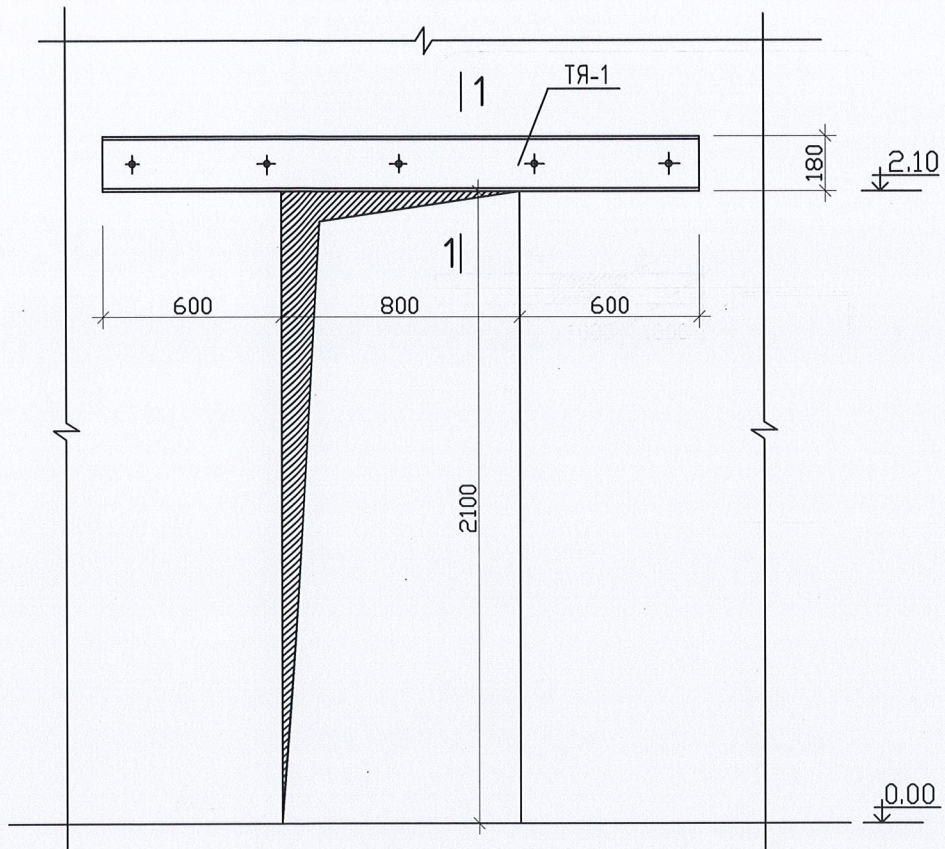

Хананд шинээр гарах нүхний тулаас жишээ M1:25

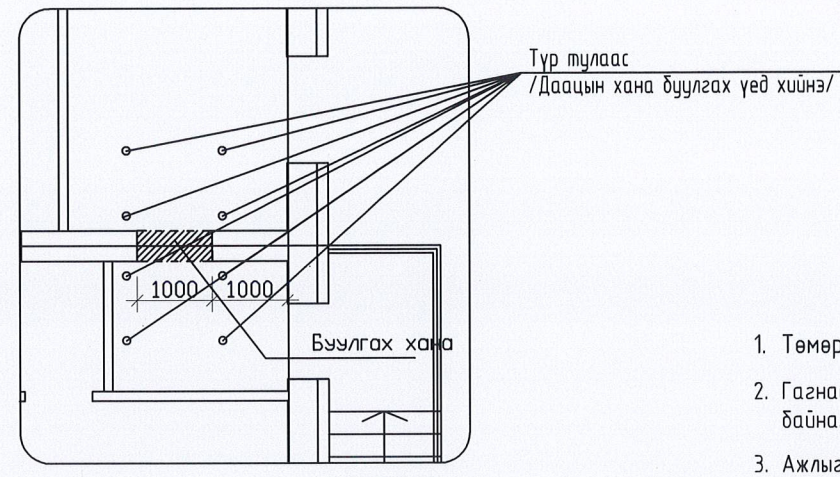

Тайлбар

1. Төмөр хийцийг СтЗ маркийн гангаар хийнэ.
2. Гагнаасыг Э-42 төрлийн электродоор гагнана. Гагнаасны өндөр h=4мм зузаантай байна.
3. Ажлыг дараах дэс дараалалаар гүйцэтгэнэ.
 - Хананд швеллер далд ортол суух ховил гаргаж болтны нүхийг гаргана.
 - Швеллерийг нүхэнд цементэн зуурмагтай байрлуулан болтоор татаж бооно.
 - Тулгуурын хэсэг дэх хэвтээ зай завсарыг шингэн цементэн зуурмагаар дүүргэнэ.
 - Өрлөгийг буулгаж швеллерийг поз.2 хавтгай төмрөөр холбож гагнана.
 - Швеллерт тор гагнаж шавардана.
4. Өрлөгийг буулгахдаа хучилтын хавтан доороос түр тулаас хийж өгнө.
5. Өрлөгийг хүнд лантуугаар цохиж доржилт өгөн буулгаж болохгүй.

Төмөр ялуу ТЯ-1 M1:20

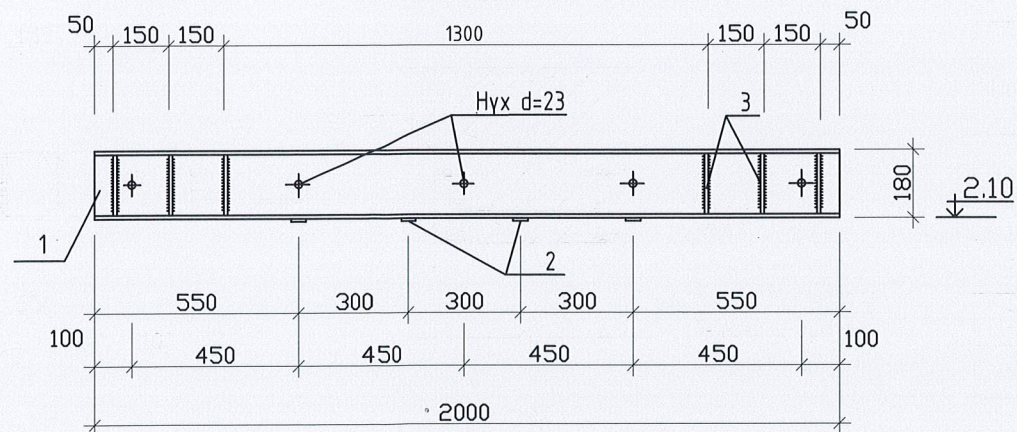

1 - 1

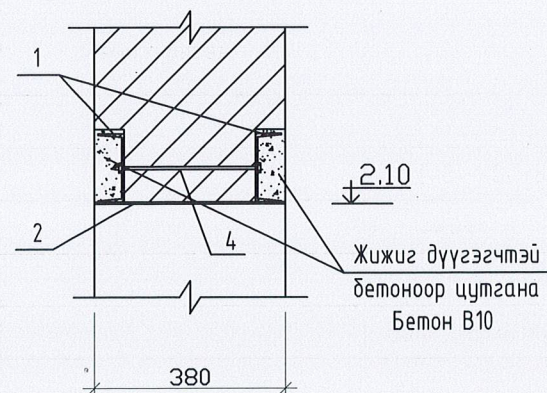

| Поз | Тэмдэглэгээ | Нэр | Тоо шир | Тайлбар |
|-----|-------------|----------------------------------|---------|------------|
| | | ТЯ-1 | 2 | 85.52кг х2 |
| 1 | | Г18 ГОСТ8240-72 L=2000 | 2 | 71.72 |
| 2 | | -40x4 L=360 | 4 | |
| 3 | | -60x10 L=160 | 12 | |
| 4 | | Болт М20 гайка шайбын хамт L=240 | 5 | |

1-34
2023.6.2

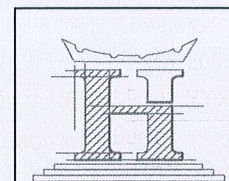

"НОЁДЫН ТУУРЬ" ХХК

| | | | | | |
|--|--------------|----------------|-----------------|---------|--|
| Говь-Алтай аймаг, Есөнбулаг сум | | | | | |
| МЭРГЭЖИЛ СУРГАЛТ ҮЙЛДВЭРЛЭЛИЙН ТӨВИЙН 204 ХҮҮХДИЙН ДОТУУР БАЙР | | | | | |
| ХАНАНД ШИНЭЭР ГАРАХ НҮХ | | | | | |
| Архитектор | Ч.Мягмардорж | Шифр: | Масштаб: | Огноо: | |
| Гүйцэтгэсэн | Ч.Мягмардорж | НТ/БЕГ-24/2023 | М1:100 | 2023 | |
| Шалгасан | Г.Бирьяа | ТГ Шифр: | Зургийн дугаар: | Хуудас: | |
| | | | БА-23 | 23 | |