



ЭРХЭС КОНСТРАКШН ХХК

БАРИЛГЫН ЗУРАГ ТӨСӨЛ, ТЕХНИКИЙН ХЯНАЛТ, ХУДАЛДАА
Хаяг: УБ, СБД 1-р хороо, Нарны зам-62, Юнескогийн
зудамж, Юноон бөлднг А902 тоот.
е-mail: erkhесconstructionllс@gmail.com
Утас: 99071547, 99070430, 77070430.

ТЗД: ЗТ11-222/23

ЕГ Шифр:ЭК-110/2023-12

Улаанбаатар хом, Чингэлтэй дүүрэг, 1-р хороо.
"ХАНГАРДИ ОРДОН"-ЫГ МОНГОЛ УЛСЫН ДЭЭД ШҮҮХИЙН БАЙРНЫ
ЗОРИУЛАЛТААР ӨӨРЧЛӨН ТӨЛӨВЛӨХ ИХ ЗАСВАРЫН АЖИЛ
(ажлын зураг)

ИНТЕРЬЕРИЙН ХЭСЭГ -ИНТ

Архитектор  /Д.Отгонбилэг/

Дизайнер  /Г.Билгүүн/

Улаанбаатар хом
2023 он

1		2		3		4		5		6		7		8	
Д/Д	ЗУРГИЙН НЭР	ЗУРГИЙН ЖАГСААЛТ		ЗУРГИЙН ДАГААР	МАСШТАБ	ЗУРГИЙН ЖАГСААЛТ		ЗУРГИЙН ЖАГСААЛТ		ЗУРГИЙН ЖАГСААЛТ		ЗУРГИЙН ЖАГСААЛТ		ЗУРГИЙН ЖАГСААЛТ	
		ЗУРГИЙН ЖАГСААЛТ	ЗУРГИЙН ЖАГСААЛТ			ЗУРГИЙН ЖАГСААЛТ	ЗУРГИЙН ЖАГСААЛТ	ЗУРГИЙН ЖАГСААЛТ	ЗУРГИЙН ЖАГСААЛТ	ЗУРГИЙН ЖАГСААЛТ	ЗУРГИЙН ЖАГСААЛТ	ЗУРГИЙН ЖАГСААЛТ	ЗУРГИЙН ЖАГСААЛТ	ЗУРГИЙН ЖАГСААЛТ	ЗУРГИЙН ЖАГСААЛТ
1	Зургийн жагсаалт	ИНТ-1	None	ИНТ-1	None	55	2-р давхарын ханын дэлгээс (өрөө 13)	ИНТ-55	M1:50	106	10-р давхарын гэрлийн байгуулалт (өрөө 8)	ИНТ-106	M1:50		
2	Материалын түүвэр	ИНТ-2	None	ИНТ-2	None	56	2-р давхарын тааз, гэрлийн байгуулалт (өрөө 13)	ИНТ-56	M1:50	107	14-р давхарын ханын дэлгээс (өрөө 2)	ИНТ-107	M1:50		
3	Материалын түүвэр	ИНТ-3	None	ИНТ-3	None	57	2-р давхарын ханын дэлгээс, шалны байгуулалт (өрөө 14)	ИНТ-57	M1:50	108	14-р давхарын ханын дэлгээс (өрөө 2)	ИНТ-108	M1:50		
4	Материалын түүвэр	ИНТ-4	None	ИНТ-4	None	58	2-р давхарын ханын дэлгээс (өрөө 14)	ИНТ-58	M1:50	109	14-р давхарын ханын дэлгээс (өрөө 2)	ИНТ-109	M1:50		
5	Материалын түүвэр	ИНТ-5	None	ИНТ-5	None	59	2-р давхарын тааз, гэрлийн байгуулалт (өрөө 14)	ИНТ-59	M1:50	110	14-р давхарын таазны байгуулалт (өрөө 2)	ИНТ-110	M1:50		
6	Материалын түүвэр	ИНТ-6	None	ИНТ-6	None	60	2-р давхарын ханын дэлгээс (өрөө 17)	ИНТ-60	M1:50	111	14-р давхарын таазны байгуулалт (өрөө 2)	ИНТ-111	M1:50		
7	Материалын түүвэр	ИНТ-7	None	ИНТ-7	None	61	2-р давхарын ханын дэлгээс (өрөө 17)	ИНТ-61	M1:50	112	14-р давхарын шалны байгуулалт (өрөө 2)	ИНТ-112	M1:50		
8	Материалын түүвэр	ИНТ-8	None	ИНТ-8	None	62	2-р давхарын ханын дэлгээс (өрөө 17)	ИНТ-62	M1:50	113	14-р давхарын гэрлийн байгуулалт (өрөө 2)	ИНТ-113	M1:50		
9	Материалын түүвэр	ИНТ-9	None	ИНТ-9	None	63	2-р давхарын ханын дэлгээс (өрөө 17)	ИНТ-63	M1:50	114	14-р давхарын гэрлийн байгуулалт (өрөө 2)	ИНТ-114	M1:50		
10	1-р давхарын ханын дэлгээс (өрөө 21)	ИНТ-10	M1:100	ИНТ-10	M1:100	64	2-р давхарын ханын дэлгээс (өрөө 17)	ИНТ-64	M1:50	115	14-р давхарын ханын дэлгээс, шалны байгуулалт (өрөө 5)	ИНТ-115	M1:50		
11	1-р давхарын ханын дэлгээс (өрөө 21)	ИНТ-11	M1:50	ИНТ-11	M1:50	65	2-р давхарын ханын дэлгээс (өрөө 17)	ИНТ-65	M1:50	116	14-р давхарын ханын дэлгээс (өрөө 5)	ИНТ-116	M1:50		
12	1-р давхарын ханын дэлгээс (өрөө 21)	ИНТ-12	M1:50	ИНТ-12	M1:50	66	2-р давхарын ханын дэлгээс (өрөө 17)	ИНТ-66	M1:100	117	14-р давхарын таазны байгуулалт (өрөө 5)	ИНТ-117	M1:40		
13	1-р давхарын ханын дэлгээс (өрөө 21)	ИНТ-13	M1:50	ИНТ-13	M1:50	67	2-р давхарын ханын дэлгээс (өрөө 17)	ИНТ-67	M1:100	118	14-р давхарын гэрлийн байгуулалт (өрөө 5)	ИНТ-118	M1:40		
14	1-р давхарын ханын дэлгээс (өрөө 21)	ИНТ-14	M1:50	ИНТ-14	M1:50	68	2-р давхарын гэрлийн байгуулалт (өрөө 17)	ИНТ-68	M1:100	119	14-р давхарын ханын дэлгээс, шалны байгуулалт (өрөө 6)	ИНТ-119	M1:50		
15	1-р давхарын ханын дэлгээс (өрөө 21)	ИНТ-15	M1:50	ИНТ-15	M1:50	69	3-р давхарын ханын дэлгээс, шалны байгуулалт (өрөө 5)	ИНТ-69	M1:50	120	14-р давхарын ханын дэлгээс (өрөө 6)	ИНТ-120	M1:50		
16	1-р давхарын ханын дэлгээс (өрөө 21)	ИНТ-16	M1:50	ИНТ-16	M1:50	70	3-р давхарын ханын дэлгээс (өрөө 5)	ИНТ-70	M1:50	121	14-р давхарын таазны байгуулалт (өрөө 6)	ИНТ-121	M1:40		
17	1-р давхарын шалны байгуулалт (өрөө 21)	ИНТ-17	M1:100	ИНТ-17	M1:100	71	3-р давхарын таазны байгуулалт (өрөө 5)	ИНТ-71	M1:50	122	14-р давхарын гэрлийн байгуулалт (өрөө 6)	ИНТ-122	M1:40		
18	1-р давхарын таазны байгуулалт (өрөө 21)	ИНТ-18	M1:50	ИНТ-18	M1:50	72	3-р давхарын таазны байгуулалт (өрөө 5)	ИНТ-72	M1:50	123	14-р давхарын ханын дэлгээс (өрөө 7)	ИНТ-123	M1:50		
19	1-р давхарын таазны байгуулалт (өрөө 21)	ИНТ-19	M1:50	ИНТ-19	M1:50	73	3-р давхарын гэрлийн байгуулалт (өрөө 10)	ИНТ-73	M1:50	124	14-р давхарын ханын дэлгээс (өрөө 7)	ИНТ-124	M1:50		
20	1-р давхарын таазны байгуулалт (өрөө 21)	ИНТ-20	M1:50	ИНТ-20	M1:50	74	3-р давхарын ханын дэлгээс (өрөө 10)	ИНТ-74	M1:50	125	14-р давхарын ханын дэлгээс, шалны байгуулалт (өрөө 7)	ИНТ-125	M1:50		
21	1-р давхарын таазны байгуулалт (өрөө 21)	ИНТ-21	M1:50	ИНТ-21	M1:50	75	3-р давхарын ханын дэлгээс (өрөө 10)	ИНТ-75	M1:100	126	14-р давхарын таазны байгуулалт (өрөө 7)	ИНТ-126	M1:50		
22	1-р давхарын гэрлийн байгуулалт (өрөө 21)	ИНТ-22	M1:50	ИНТ-22	M1:50	76	3-р давхарын шалны байгуулалт (өрөө 10)	ИНТ-76	M1:100	127	14-р давхарын гэрлийн байгуулалт (өрөө 7)	ИНТ-127	M1:50		
23	1-р давхарын гэрлийн байгуулалт (өрөө 21)	ИНТ-23	M1:50	ИНТ-23	M1:50	77	3-р давхарын гэрлийн байгуулалт (өрөө 10)	ИНТ-77	M1:100	128	14-р давхарын ханын дэлгээс, шалны байгуулалт (өрөө 8)	ИНТ-128	M1:50		
24	1-р давхарын гэрлийн байгуулалт (өрөө 21)	ИНТ-24	M1:50	ИНТ-24	M1:50	78	3-р давхарын гэрлийн байгуулалт (өрөө 10)	ИНТ-78	M1:40	129	14-р давхарын ханын дэлгээс (өрөө 8)	ИНТ-129	M1:50		
25	1-р давхарын гэрлийн байгуулалт (өрөө 3,4,6,7,11,21)	ИНТ-25	M1:50	ИНТ-25	M1:50	79	4-р давхарын ханын дэлгээс, шалны байгуулалт (өрөө 7)	ИНТ-79	M1:100	130	14-р давхарын таазны байгуулалт (өрөө 8)	ИНТ-130	M1:50		
26	1-р давхарын ханын дэлгээс (өрөө 18)	ИНТ-26	M1:50	ИНТ-26	M1:50	80	4-р давхарын ханын дэлгээс (өрөө 7)	ИНТ-80	M1:50	131	14-р давхарын гэрлийн байгуулалт (өрөө 8)	ИНТ-131	M1:50		
27	1-р давхарын шал, таазны байгуулалт (өрөө 18)	ИНТ-27	M1:50	ИНТ-27	M1:50	81	4-р давхарын ханын дэлгээс (өрөө 7)	ИНТ-81	M1:50	132	14-р давхарын ханын дэлгээс (өрөө 11)	ИНТ-132	M1:100		
28	1-р давхарын ханын дэлгээс (өрөө 18)	ИНТ-28	M1:50	ИНТ-28	M1:50	82	4-р давхарын тааз, гэрлийн байгуулалт (өрөө 7)	ИНТ-82	M1:100	133	14-р давхарын ханын дэлгээс (өрөө 11)	ИНТ-133	M1:50		
29	1-р давхарын гэрлийн байгуулалт (өрөө 18)	ИНТ-29	M1:50	ИНТ-29	M1:50	83	4-р давхарын ханын дэлгээс, шалны байгуулалт (өрөө 12)	ИНТ-83	M1:100	134	14-р давхарын ханын дэлгээс (өрөө 11)	ИНТ-134	M1:50		
30	1-р давхарын ханын дэлгээс, шалны байгуулалт (өрөө 19)	ИНТ-30	M1:50	ИНТ-30	M1:50	84	4-р давхарын ханын дэлгээс (өрөө 12)	ИНТ-84	M1:50	135	14-р давхарын ханын дэлгээс (өрөө 11)	ИНТ-135	M1:50		
31	1-р давхарын ханын дэлгээс (өрөө 19)	ИНТ-31	M1:50	ИНТ-31	M1:50	85	4-р давхарын ханын дэлгээс (өрөө 12)	ИНТ-85	M1:50	136	14-р давхарын шалны байгуулалт (өрөө 11)	ИНТ-136	M1:50		
32	1-р давхарын ханын дэлгээс (өрөө 19)	ИНТ-32	M1:50	ИНТ-32	M1:50	86	4-р давхарын гэрлийн байгуулалт (өрөө 12)	ИНТ-86	M1:50	137	14-р давхарын таазны байгуулалт (өрөө 11)	ИНТ-137	M1:100		
33	1-р давхарын ханын дэлгээс (өрөө 19)	ИНТ-33	M1:50	ИНТ-33	M1:50	87	6-р давхарын ханын дэлгээс (өрөө 19)	ИНТ-87	M1:100	138	14-р давхарын таазны байгуулалт (өрөө 11)	ИНТ-138	M1:50		
34	1-р давхарын шал, тааз, ханын дэлгээс (өрөө 20)	ИНТ-34	M1:50	ИНТ-34	M1:50	88	6-р давхарын ханын дэлгээс (өрөө 19)	ИНТ-88	M1:50	139	14-р давхарын таазны байгуулалт (өрөө 11)	ИНТ-139	M1:50		
35	1-р давхарын ханын дэлгээс, гэрлийн байгуулалт (өрөө 20)	ИНТ-35	M1:50	ИНТ-35	M1:50	89	6-р давхарын ханын дэлгээс (өрөө 19)	ИНТ-89	M1:50	140	14-р давхарын гэрлийн байгуулалт (өрөө 11)	ИНТ-140	M1:100		
36	2-р давхарын ханын дэлгээс, шалны байгуулалт (өрөө 3)	ИНТ-36	M1:50	ИНТ-36	M1:50	90	6-р давхарын ханын дэлгээс (өрөө 19)	ИНТ-90	M1:50	141	14-р давхарын гэрлийн байгуулалт (өрөө 11)	ИНТ-141	M1:100		
37	2-р давхарын ханын дэлгээс (өрөө 3)	ИНТ-37	M1:50	ИНТ-37	M1:50	91	6-р давхарын ханын дэлгээс (өрөө 19)	ИНТ-91	M1:50	142	14-р давхарын ханын дэлгээс (өрөө 13)	ИНТ-142	M1:100		
38	2-р давхарын ханын дэлгээс (өрөө 3)	ИНТ-38	M1:50	ИНТ-38	M1:50	92	6-р давхарын ханын дэлгээс (өрөө 19)	ИНТ-92	M1:50	143	14-р давхарын ханын дэлгээс (өрөө 13)	ИНТ-143	M1:50		
39	2-р давхарын тааз, гэрлийн байгуулалт (өрөө 3)	ИНТ-39	M1:100	ИНТ-39	M1:100	93	6-р давхарын ханын дэлгээс (өрөө 19)	ИНТ-93	M1:50	144	14-р давхарын ханын дэлгээс (өрөө 13)	ИНТ-144	M1:50		
40	2-р давхарын ханын дэлгээс (өрөө 7)	ИНТ-40	M1:50	ИНТ-40	M1:50	94	6-р давхарын шалны байгуулалт (өрөө 19)	ИНТ-94	M1:50	145	14-р давхарын ханын дэлгээс (өрөө 13)	ИНТ-145	M1:50		
41	2-р давхарын шалны байгуулалт, ханын дэлгээс (өрөө 7)	ИНТ-41	M1:50	ИНТ-41	M1:50	95	6-р давхарын ханын дэлгээс (өрөө 19)	ИНТ-95	M1:100	146	14-р давхарын шалны байгуулалт (өрөө 13)	ИНТ-146	M1:100		
42	2-р давхарын ханын дэлгээс (өрөө 7)	ИНТ-42	M1:50	ИНТ-42	M1:50	96	6-р давхарын таазны байгуулалт (өрөө 19)	ИНТ-96	M1:100	147	14-р давхарын таазны байгуулалт (өрөө 13)	ИНТ-147	M1:50		
43	2-р давхарын таазны байгуулалт (өрөө 7)	ИНТ-43	M1:50	ИНТ-43	M1:50	97	6-р давхарын гэрлийн байгуулалт (өрөө 19)	ИНТ-97	M1:100	148	14-р давхарын таазны байгуулалт (өрөө 13)	ИНТ-148	M1:50		
44	2-р давхарын гэрлийн байгуулалт (өрөө 7)	ИНТ-44	M1:50	ИНТ-44	M1:50	98	6-р давхарын гэрлийн байгуулалт (өрөө 19)	ИНТ-98	M1:100	149	14-р давхарын гэрлийн байгуулалт (өрөө 13)	ИНТ-149	M1:50		
45	2-р давхарын ханын дэлгээс, шалны байгуулалт (өрөө 8)	ИНТ-45	M1:50	ИНТ-45	M1:50	99	10-р давхарын шалны байгуулалт, ханын дэлгээс (өрөө 7)	ИНТ-99	M1:50	150	14-р давхарын гэрлийн байгуулалт (өрөө 13)	ИНТ-150	M1:50		
46	2-р давхарын тааз, гэрлийн байгуулалт (өрөө 8)	ИНТ-46	M1:50	ИНТ-46	M1:50	100	10-р давхарын ханын дэлгээс (өрөө 7)	ИНТ-100	M1:50	151	15-р давхарын ханын дэлгээс, шалны байгуулалт (өрөө 12)	ИНТ-151	M1:100		
47	2-р давхарын ханын дэлгээс, шалны байгуулалт (өрөө 9)	ИНТ-47	M1:50	ИНТ-47	M1:50	101	10-р давхарын тааз, гэрлийн байгуулалт (өрөө 7)	ИНТ-101	M1:50	152	15-р давхарын ханын дэлгээс (өрөө 12)	ИНТ-152	M1:100		
48	2-р давхарын ханын дэлгээс (өрөө 9)	ИНТ-48	M1:50	ИНТ-48	M1:50	102	10-р давхарын ханын дэлгээс, шалны байгуулалт (өрөө 8)	ИНТ-102	M1:50	153	15-р давхарын ханын дэлгээс (өрөө 12)	ИНТ-153	M1:50		
49	2-р давхарын тааз, гэрлийн байгуулалт (өрөө 9)	ИНТ-49	M1:50	ИНТ-49	M1:50	103	10-р давхарын ханын дэлгээс, шалны байгуулалт (өрөө 8)	ИНТ-103	M1:50	154	15-р давхарын тааз, гэрлийн байгуулалт (өрөө 12)	ИНТ-154	M1:100		
50	2-р давхарын ханын дэлгээс, шалны байгуулалт (өрөө 12)	ИНТ-50	M1:100	ИНТ-50	M1:100	104	10-р давхарын ханын дэлгээс (өрөө 8)	ИНТ-104	M1:50	155	Рендер зураг	ИНТ-155-181			
51	2-р давхарын ханын дэлгээс (өрөө 12)	ИНТ-51	M1:50	ИНТ-51	M1:50										
52	2-р давхарын ханын дэлгээс (өрөө 12)	ИНТ-52	M1:50	ИНТ-52	M1:50										
53	2-р давхарын тааз, гэрлийн байгуулалт (өрөө 12)	ИНТ-53	M1:100	ИНТ-53	M1:100										
54	2-р давхарын ханын дэлгээс, шалны байгуулалт (өрөө 13)	ИНТ-54	M1:50	ИНТ-54	M1:50										



ERKHES
CONSTRUCTION LLC
Барилгын зураг төсөл,
техникийн хяналт, худалдаа

"ХАНГАРДИ ОРДОН"-ЫГ МОНГОЛ УЛСЫН ДЭЭД ШУУХИЙН БАЙРНЫ ЗОРИУЛАЛТААР
ӨӨРЧЛӨН ТӨЛӨВЛӨХ ИХ ЗАСВАРЫН АЖИЛ

Зургийн жагсаалт

Гүйцэтгэгчэн: Р. Багабанди
Гүйцэтгэгчэн: Ш. Доржсүрэн
Шалгагсан: Г. Билгүүн

Маштаб: None
ЭК-110/2023-12
Зургийн дугаар: ИНТ-1

Үе шат: А.3
Огноо: 2023.0Н
Хуудас:181

1	2		3		4		5		6		7		8	
A	B	C	D	E	F									
ДОТОР ЗАСЛЫН ХҮСНЭГТ														
Материалын түүбэр														
1-Р ДАВХРЫН ДОТОР ЗАСЛЫН АЖЛЫН ТОДОРХОЙЛОЛТ	Шалны материал				Ханын материал									
Угсардаг дорожи /м²/	Шалны пелентус /м/	Хулдаас /м²/	Плита /м²/	Ханын хавтан цагаан /м²/	Ханын хавтан бор /м²/	Ханын хавтангын хүрээ /м/	Ханын рек /м²/	Ханын хавтангын нерж /м/	Royal stone /м²/	Түмэн наст хээтэй хана /м²/	Обой /м²/	Акустик хавтан /м²/	Плита /м²/	Эмүүльс /м²/
Материалын зураг														
3 Төрийн тусгай хамгаалалтын хэсэг			8											34
4 Угтах үйлчилгээ, мэдээллийн ажилтан			10											37
6 Бичиг хэрэг, хэрэг бүртгэл, мэдээлэл лавлагаа			18											60
7 Мэдээлэл лавлагаа														
11 Өлгүүрийн хэсэг			12											40
18 Уулзалтын өрөө				37	27									15
19 Мэдээллийн төв					78	23								40
20 Цахим танхим				20	10									
21 Коридор					69	204 м Дунд хүрээ 45 м			528				48	
			Цагаан 131 м² Бор 8 м² Хар саарал 64 м² Цагаан саарал 10 м²											



ERKHES
CONSTRUCTION LLC
Барилгын зураг төсөл,
техникийн хяналт, худалдаа

"ХАНГАРДИ ОРДОН"-ЫГ МОНГОЛ УЛСЫН ДЭЭД ШҮҮХИЙН БАЙРНЫ ЗОРИУЛАЛТААР
ӨӨРЧЛӨН ТӨЛӨВЛӨХ ИХ ЗАСВАРЫН АЖИЛ
Дотор заслын хүснэгт

Гүйцэтгэгсэн	Р. Багабанди	Е.Г.Шифр:	Маштаб:	ИНТ
Гүйцэтгэгсэн	М. Доржсүрэн	ЭК-110/2023-12	None	Уг ноо: 2023.он
Шалзасан	Г. Билгүүн	Т.Г.Шифр:	Зургийн дугаар:	Хуудас:181
			ИНТ-2	
			Уе шат: А.3	

1	2	3	4	5	6	7	8							
ДОТОР ЗАСЛЫН ХҮСНЭГТ														
Материалын түүвэр														
Таазны материал		Гэрэл												
1-Р ДАВХРЫН ДОТОР ЗАСЛЫН АЖЛЫН ТОДОРХОЙЛОЛТ	Гипскартон /м ² /	Рек /м/	Хуулгамтай хабман /м ² /	Хөөсөн хүрээ /м/	Нерж /м ² /	Түмэн наст хээ /м ² /	Нүдэн гэрэл /ш/	2той нүдэн гэрэл /ш/	Туузан гэрэл /м/	Лед гэрэл /ш/	Дүүжин гэрэл /ш/	Уян гэрэл /м/	Абжур /ш/	Ханын гэрэл /ш/
Материалын зураг														
3 Төрийн тусгай хамгаалалтын хэсэг	15							2						
4 Угтах үйлчилгээ, мэдээллийн ажилтан	20							2						
6 Бичиг хэрэг, хэрэг бүртгэл, мэдээлэл лавлагаа	30							4						
7 Мэдээлэл лавлагаа														
11 Өлгүүрийн хэсэг	20							3						
18 Уулзалтын өрөө	20						3	6	5					
19 Мэдээллийн төв	80		40				35							
20 Цахим танхим	22						4							
21 Коридор	266						72		130					6



Барилгын зураг төсөл, техникшин хяналт, худалдаа

Улаанбаатар хот, Чингэлтэй дүүрэг, 1-р хороо,
"ХАНГАРДИ ОРДОН"-ЫГ МОНГОЛ УЛСЫН ДЭЭД ШҮҮХИЙН БАЙРНЫ ЗОРИУЛАЛТААР
ӨӨРЧЛӨН ТӨЛӨВЛӨХ ИХ ЗАСВАРЫН АЖИЛ

Дотор заслын хүснэгт

Гүйцэтгэгсэн: Р. Багабанди
Гүйцэтгэгсэн: М. Доржсүрэн
Шалгасан: Г. Билгүүн

Е.Г.Шифр: ЭК-110/2023-12
Т.Г.Шифр: Зургийн дугаар: ИНТ-3

Маштаб: None

Огноо: 2023.он

Үе шат: А.3

Хуудас:181

1	2		3		4		5		6		7		8		
A	B	C	D	E	F	A	B	C	D	E	F	A	B	C	
ДОТОР ЗАСЛЫН ХҮСНЭГТ															
Материалын түүбэр															
2-Р ДАВХРЫН ДОТОР ЗАСЛЫН АЖЛЫН ТОДОРХОЙЛОЛТ	Шалны материал						Ханын материал								
Материалын нэрс	Угсардаг дорожи /м²/	Шалны пелентус /м/	Хулдаас /м²/	Плита /м²/	Ханын хавтан цагаан /м²/	Ханын хавтан бор /м²/	Ханын хавтангын хүрээ /м/	Ханын рек	Ханын хавтангын нерж /м/	Royal stone	Түмэн наст хээтэй хана	Обой	Акустик хавтан /м²/	Шилэн хана /м²/	Эмцүлс /м²/
Материалын зураг															
Иргэний хэргийн шүүх хуралдааны танхим	69.5	36.5			55	15	4.7								
Эрүүгийн хэргийн шүүх хуралдааны танхим	68	34			5	62									100
Өрөө	17	10				8.5	8.5	11.5				13			
Зөвлөлдөх танхим	16.7	15.5				13	15.5	27.1				24.5			
Захираганы хэргийн шүүх хуралдааны танхим	68	33				46.5	3.5							46	
Зөвлөлдөх танхим	16.7	15.5				13	15.5	27.1				24.5			
Өрөө	20	16				13.2	12.5	20				18.3			
Коридор	113.5	59			13.5	139				12					
3-Р ДАВХРЫН ДОТОР ЗАСЛЫН АЖЛЫН ТОДОРХОЙЛОЛТ															
Уншлагын танхим	57	21						35						900x650 13 ш	83
Сургалтын танхим	150	48				13						140 /хөх/ 30 /саарал/			100



Улаанбаатар хот, Цэнгэлтэй дүүрэг, 1-р хороо.
"ХАНГАРДИ ОРДОН" -ЫГ МОНГОЛ УЛСЫН ДЭЭД ШҮҮХИЙН БАЙРНЫ ЗОРИЧЛАЛТААР ӨӨРЧЛӨН ТӨЛӨВЛӨХ ИХ ЗАСВАРЫН АЖИЛ

Дотор заслын хүснэгт

Гүйцэтгэгч: Р. Багабанди
Гүйцэтгэгч: М. Доржсүрэн
Шалгалсан: Г. Билгүүн

Е.Г.Шуфр: ЭК-110/2023-12
Т.Г.Шуфр:

Маштаб: None
Зургийн дугаар: ИНТ-4

Үе шат: А.3
Огноо: 2023.он
Хуудас:181

1	2	3	4	5	6	7	8							
ДОТОР ЗАСЛЫН ХҮСНЭГТ														
Материалын түүвэр														
A	Шалны материал				Ханын материал									
	Угсардаг дорожи /м²/	Шалнын пелентүс /м/	Хулдаас /м²/	Плита /м²/	Ханын хавтан цагаан /м²/	Ханын хавтан бор /м²/	Ханын хавтангын хүрээ /м/	Ханын хавтангын нерж /м/	Royal stone	Түмэн наст хээтэй хана	Обой	Акустик хавтан /м²/	Шилэн хана /м²/	Эмульс /м²/
4-Р ДАВХРЫН ДОТОР ЗАСЛЫН АЖЛЫН ТОДОРХОЙЛОЛТ														
Материалын нэрс														
Материалын зураг														
7	Сургалтын танхим	70	39	9		48	35	35				60		
12	Студу	50								14				
6-Р ДАВХРЫН ДОТОР ЗАСЛЫН АЖЛЫН ТОДОРХОЙЛОЛТ														
19	Коридор	170	60			150			45					
10-Р ДАВХРЫН ДОТОР ЗАСЛЫН АЖЛЫН ТОДОРХОЙЛОЛТ														
7	Тамгын газрын даргын туслахын өрөө	26	20			16	16							30
8	Тамгын газрын даргын өрөө	64	24			51	14				30			



"ХАНГАРДИ ОРДОН"-ЫГ МОНГОЛ УЛСЫН ДЭЭД ШҮҮХИЙН БАЙРНЫ ЗОРИЛЛАГААР ӨӨРЧЛӨН ТӨЛӨВЛӨХ ИХ ЗАСВАРЫН АЖИЛ

Улаанбаатар хот, Чингэлтэй дүүрэг, 1-р хороо.

Дотор заслын хүснэгт

Гүйцэтгэсэн: Р. Багабанди
 Гүйцэтгэсэн: М. Доржсүрэн
 Шалгалсан: Г. Билгүүн

Е.Г.Шифр: ЭК-110/2023-12
 Т.Г.Шифр: None

Маштаб: None
 Огноо: 2023.0н

Хуудас: 181
 ИНТ-6

1	2		3		4		5		6		7		8			
ДОТОР ЗАСЛЫН ХҮСНЭГТ																
Материалын түүвэр																
A	Шалны материал						Ханын материал						E			
14-Р ДАВХРЫН ДОТОР ЗАСЛЫН АЖЛЫН ТОДОРХОЙЛОЛТ	Угсардаг дорожи /м ² /	Шалны пелентус /м/	Хулдаас /м ² /	Плита /м ² /	Ханын хавтан цагаан /м ² /	Плита /м ² /	Ханын хавтан дор /м ² /	Ханын хавтангын хүрээ /м/	Ханын рек /м ² /	Ханын хавтангын нерж /м/	Royal stone	Түмэн наст хээтэй хана /м ² /	Обой /м ² /	Акустик хавтан /м ² /	Шилэн хана /м ² /	Эмульс /м ² /
B	C	D	E	F	A3											
Материалын зураг																
2	Хүндэтгэлийн танхим	40	92								106	8	82			
5	Ариун цэврийн өрөө			800x800 19 м ²		600x1200 54 м ²										
6	Амралтын өрөө	26			Шаргал /16 м ² /	Хиймэл чулуу /30x10x240 0/			4	11						
7	Ерөнхий шүүгчийн өрөө	58					25	30		30		7	39			
8	Ерөнхий шүүгчийн туслах, нууцын эрхлэгчийн өрөө	51					27	11		15						95
11	Нийт шүүгчийн хуралдааны танхим	180					70		30		10				Хуулгатай 10 Хуулгагүй 8	
13	Коридор	113					141		14	2	16					
15-Р ДАВХРЫН ДОТОР ЗАСЛЫН АЖЛЫН ТОДОРХОЙЛОЛТ	E	F	A3	A3	A3											
12	Хооллох заал	60	194	25			20							24		130
"ХАНГАРДИ ОРДОН"-ЫГ МОНГОЛ УЛСЫН ДЭЭД ШҮҮХИЙН БАЙРНЫ ЗОРИЛЛАГААР ӨӨРЧЛӨН ТӨЛӨВЛӨХ ИХ ЗАСВАРЫН АЖИЛ	Улаанбаатар хот, Чингэлзэй дүүрэг, 1-р хороо.	Дотор заслын хүснэгт	Гүйцэтгэгсэн	Гүйцэтгэгсэн	Шалгасан	Е.Г.Шифр:	Маштаб:	Огноо:	Хуудас:	ИИТ	Ye шат:	A.3	A3			
ERKHES CONSTRUCTION LLC	Барилгын зураг төсөл, техникийн хяналт, худалдаа	P. Доржсүрэн	M. Доржсүрэн	Г. Билгүүн	Р. Багабанди	ЭК-110/2023-12	None	2023.он	Хуудас:181	ИИТ	Ye шат:	A.3	A3			

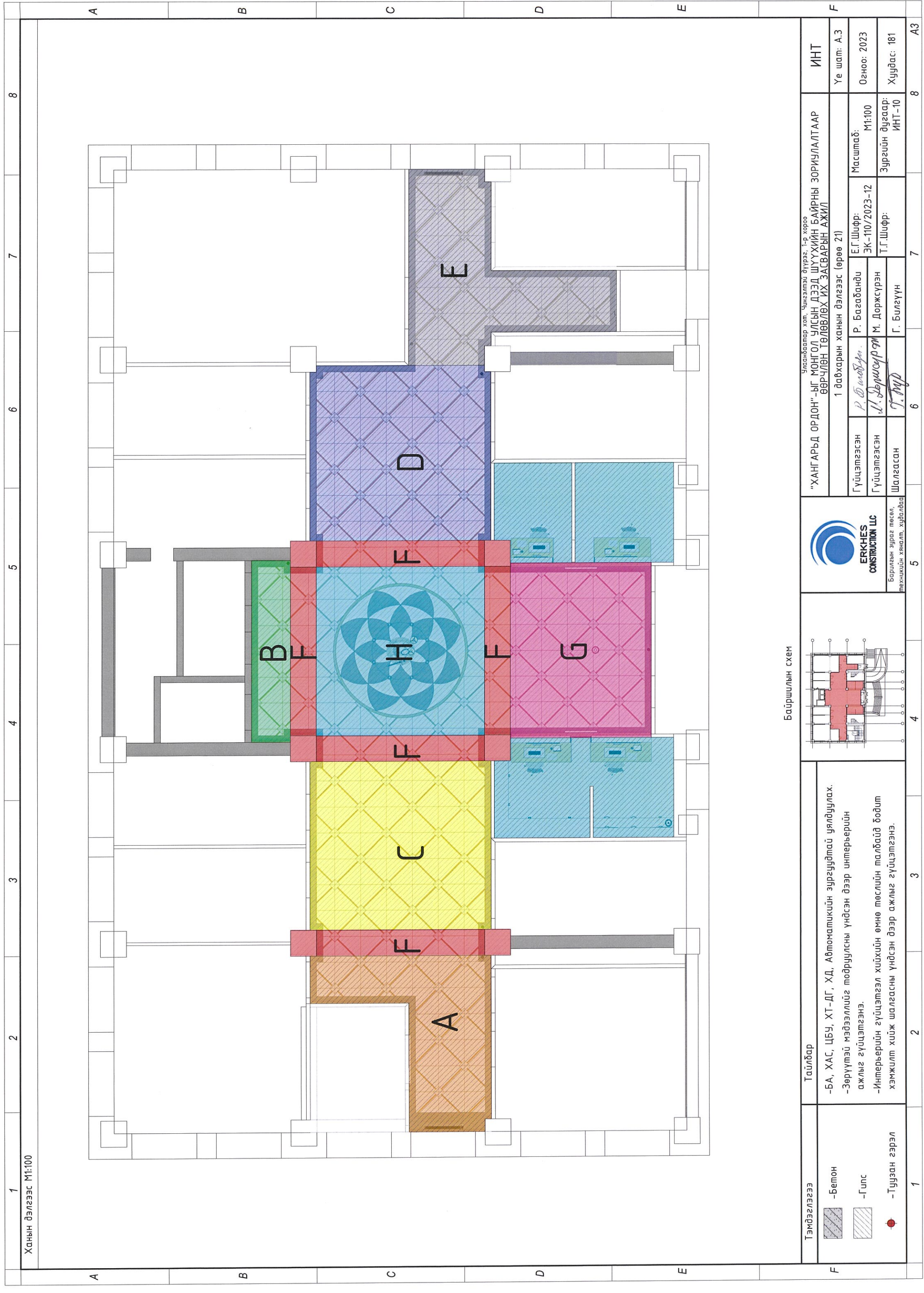

Ханын дэлгээс М1:100

Тэмдэглэгээ	<ul style="list-style-type: none"> -Бетон -Гилс -Туузан гэрэл
--------------------	--

Тайлбар	<ul style="list-style-type: none"> -БА, ХАС, ЦБУ, ХТ-ДГ, ХД, Автоматикийн зургуудтай уялдуулах. -Зөрүүтэй мэдээллийг тодруулсны үндсэн дээр интерьерийн ажлыг гүйцэтгэнэ. -Интерьерийн гүйцэтгэл хийхийн өмнө төслийн талбайд бодит хэмжилт хийж шалгасны үндсэн дээр ажлыг гүйцэтгэнэ.
----------------	--

Байршилын схем

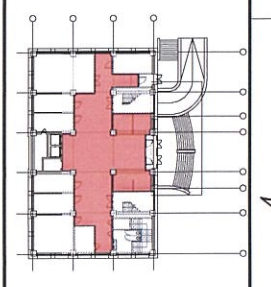

ERKHES CONSTRUCTION LLC
 Барилгын зураг төсөл, техникийн хангалт, хяналтад

Гүйцэтгэсэн	Р. Багабанди	Е.Г.Шифр:	ЭК-110/2023-12	Масштаб:	М1:100
Гүйцэтгэсэн	М. Доржсүрэн	Т.Г.Шифр:		Зургийн дугаар:	ИНТ-10
Шалгасан	Г. Булзүүн				

"ХАНГАРЬД ОРДОН"-ЫГ МОНГОЛ УЛСЫН ДЭЭД ШҮҮХИЙН БАЙРНЫ ЗОРИУЛАЛТААР ӨӨРЧҮЛЭН ТӨЛӨВЛӨХ ИХ ЗАСВАРЫН АЖИЛ		ИНТ
1 давхарын ханын дэлгээс (өрөө 21)		Үе шат: А.3
		Огноо: 2023
		Хуудас: 181

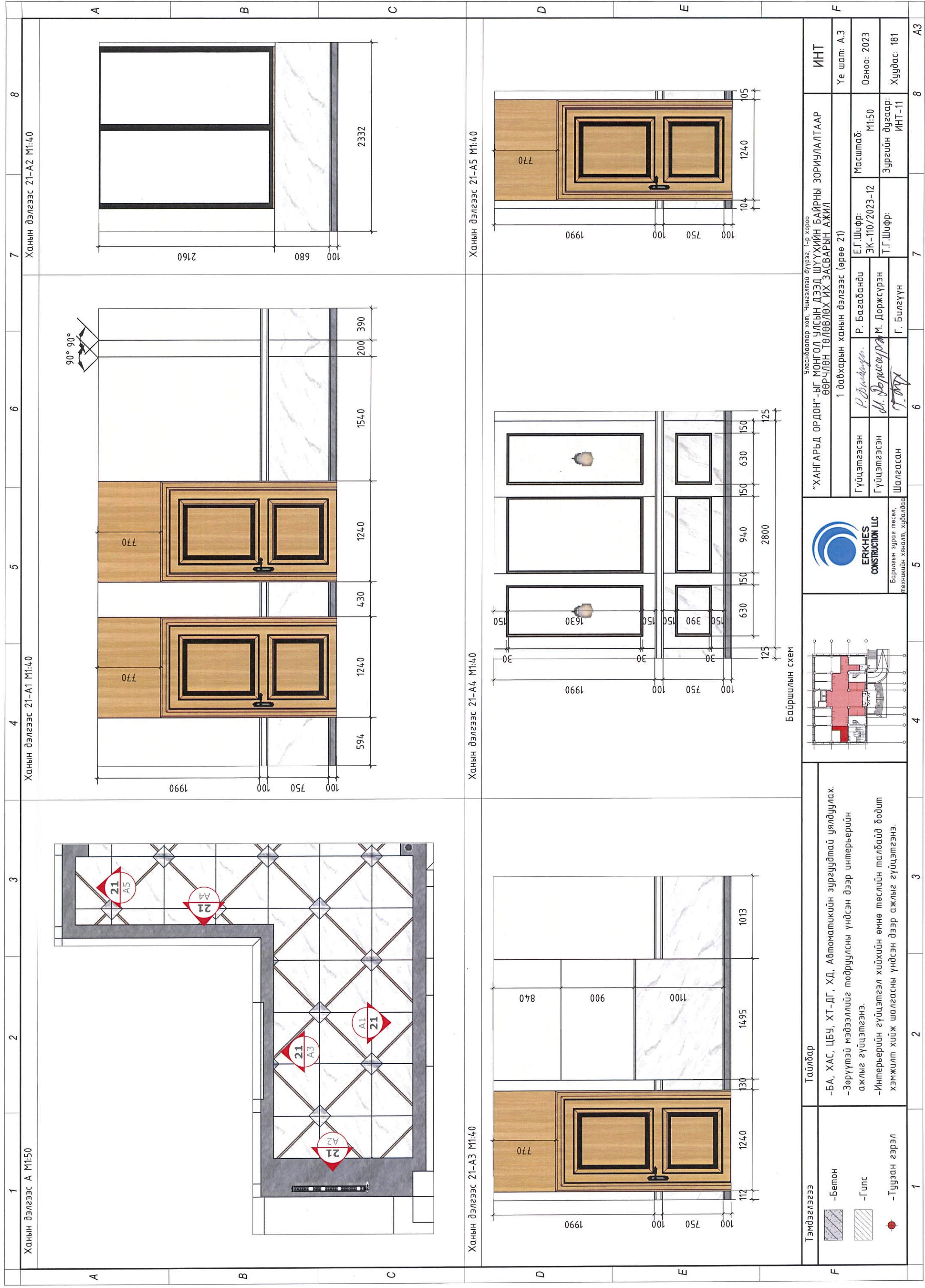

Ханын дэлгээс А М1:50

Ханын дэлгээс 21-А1 М1:40

Ханын дэлгээс 21-А2 М1:40

Ханын дэлгээс 21-А3 М1:40

Ханын дэлгээс 21-А4 М1:40

Ханын дэлгээс 21-А5 М1:40

Тэмдэглэгээ

	-Бетон
	-Гипс
	-Туузан гэрэл

Тайлбар

- БА, ХАС, ЦБУ, ХТ-ДГ, ХД, Автоматикийн зургуудтай уялдуулах.
- Зөрүүтэй мэдээллийг тодруулсны үндсэн дээр интерьерийн ажлыг гүйцэтгэнэ.
- Интерьерийн гүйцэтгэл хийхийн өмнө төслийн талбайд бодит хэмжилт хийж шалгасны үндсэн дээр ажлыг гүйцэтгэнэ.

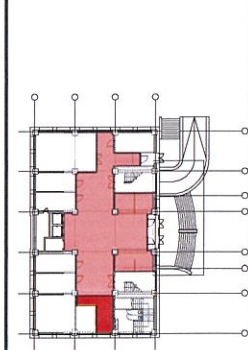

Улаанбаатар хот, Чингэлтэй дүүрэг, 1-р хороо
"ХАНГАРЬД ОРДОН"-ЫГ МОНГОЛ УЛСЫН ДЭЭД ШҮҮХИЙН БАЙРНЫ ЗОРИУЛАЛТААР
 ӨӨРЧЛӨН ТӨЛӨВЛӨХ ИХ ЗАСВАРЫН АЖИЛ
 1 давхарын ханын дэлгээс (өрөө 21)

Гүйцэтгэсэн	Р. Багабанди
Гүйцэтгэсэн	М. Доржсүрэн
Шалгасан	Г. Билгүүн

Е.Г.Шифр: ЭК-110/2023-12
 Т.Г.Шифр:

ИНТ

Үе шат: А.3
Масштаб: М1:50
Огноо: 2023
Зургийн дугаар: ИНТ-11
Хуудас: 181

Байршилын схем

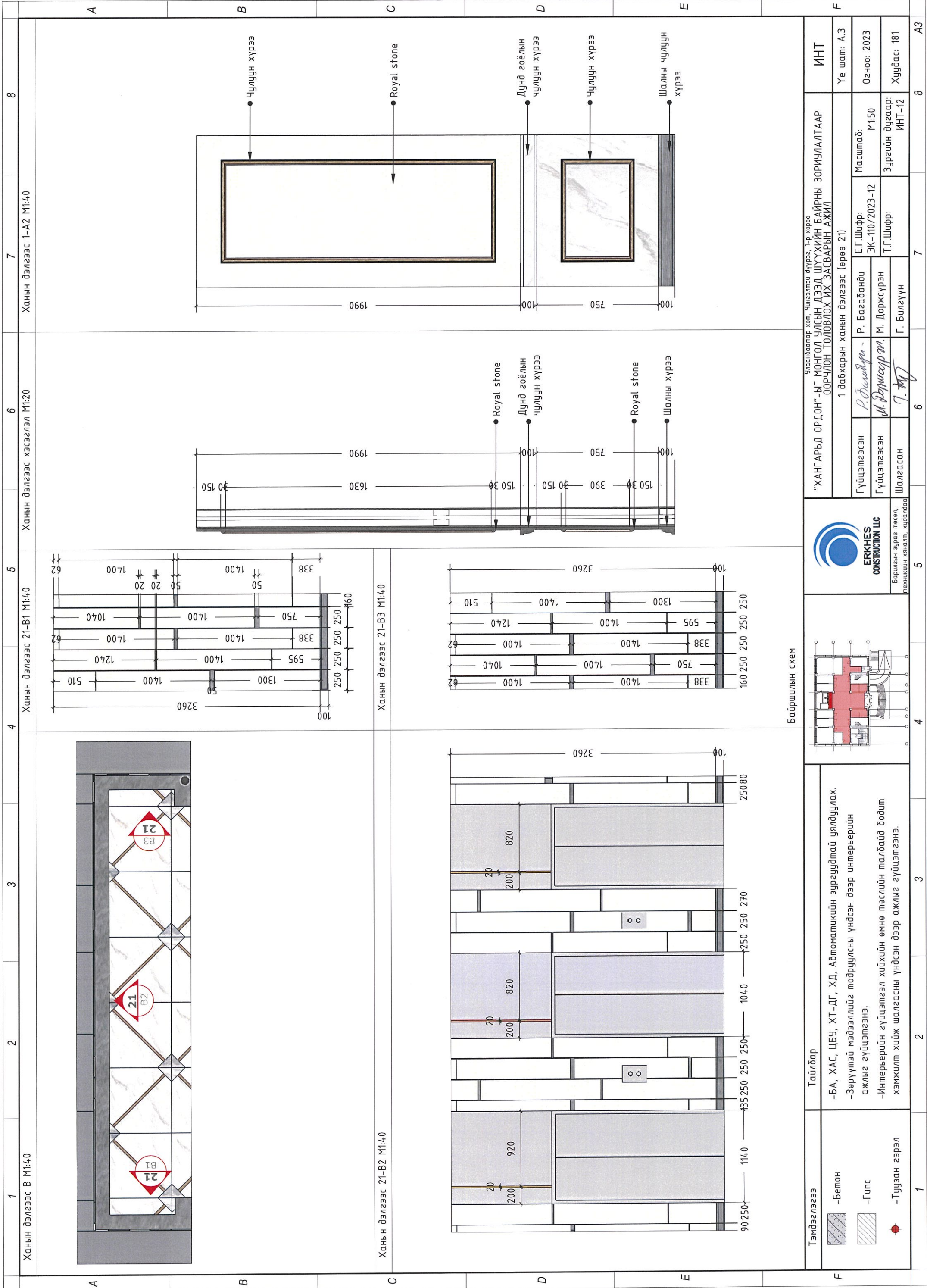

<p>Тэмдэглэгээ</p> <ul style="list-style-type: none"> -Бетон -Гипс -Туузан гэрэл 	<p>Тайлбар</p> <ul style="list-style-type: none"> -БА, ХАС, ЦБУ, ХТ-ДГ, ХД, Автоматикийн зургуудтай уялдуулах. -Зөрүүтэй мэдээллийг тодруулсны үндсэн дээр интерьерийн ажлыг гүйцэтгэнэ. -Интерьерийн гүйцэтгэл хийхийн өмнө төслийн малбайд бодит хэмжилт хийж шалгасны үндсэн дээр ажлыг гүйцэтгэнэ. 	<p>Байршлын схем</p>	<p>ERKHES CONSTRUCTION LLC</p> <p>Барилгын зураг төсөл, техникийн хяналт, худалдаа</p>	<p>Улаанбаатар хот, Чингэлтэй дүүрэг, 1-р хороо "ХАНГАРЬД ОРДОН"-ЫГ МОНГОЛ УЛСЫН ДЭЭД ШҮҮХИЙН БАЙРНЫ ЗОРИУЛАЛТААР ӨӨРЧҮЛЭН ТӨЛӨВЛӨХ ИХ ЗАСВАРЫН АЖИЛ</p> <p>1 давхарын ханын дэлгээс (өрөө 21)</p>	<p>Гүйцэтгэсэн Р. Багабанди</p> <p>Гүйцэтгэсэн М. Доржсүрэн</p> <p>Шалгасан Г. Билүүн</p>	<p>Е.Г.Шифр: ЭК-110/2023-12</p> <p>Т.Г.Шифр:</p>	<p>Масштаб: М1:50</p> <p>Зургийн дугаар: ИНТ-12</p>	<p>ИНТ</p> <p>Үе шат: А.3</p> <p>Огноо: 2023</p> <p>Хуудас: 181</p>
---	---	----------------------	--	--	---	--	---	---

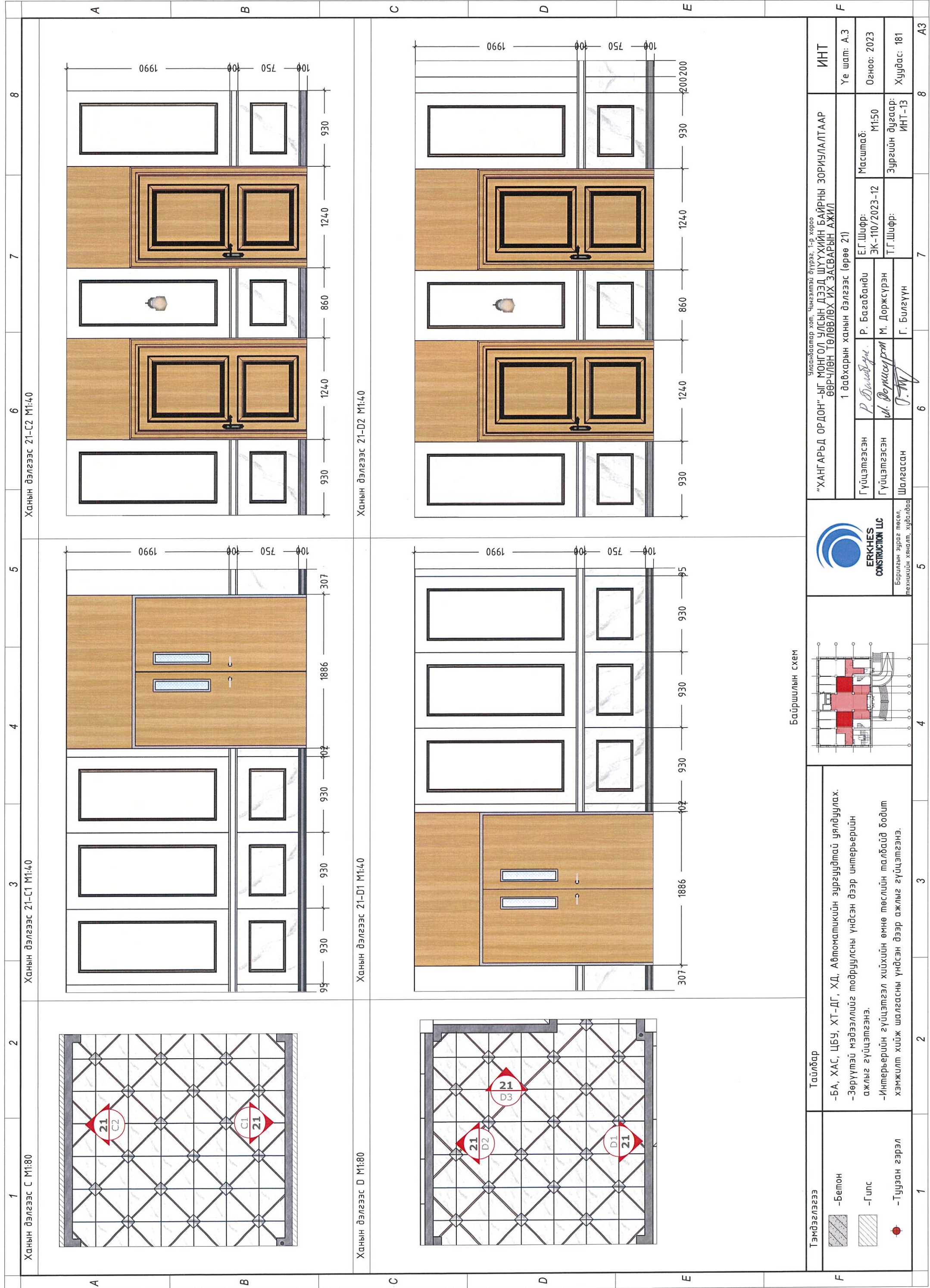

Ханын дэлгээс С М1:80

Ханын дэлгээс 21-С1 М1:40

Ханын дэлгээс 21-С2 М1:40

Ханын дэлгээс D М1:80

Ханын дэлгээс 21-D1 М1:40

Ханын дэлгээс 21-D2 М1:40

Тэмдэглэгээ

- Бетон
- Гипс
- Туузан гэрэл

Тайлбар

- БА, ХАС, ЦБУ, ХТ-ДГ, ХД, Автоматикийн зураудтай уялдуулах.
- Зөрүүтэй мэдээллийг подруулсны үндсэн дээр интерьерийн ажлыг гүйцэтгэнэ.
- Интерьерийн гүйцэтгэл хийхийн өмнө төслийн малбайд бодит хэмжилт хийж шалгасны үндсэн дээр ажлыг гүйцэтгэнэ.

Байршиллын схем

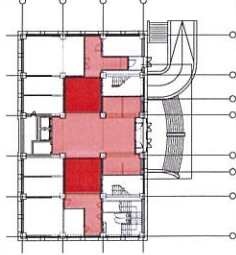

"ХАНГАРЬД ОРДОН"-ЫГ МОНГОЛ УЛСЫН ДЭЭД ШҮҮХИЙН БАЙРНЫ ЗОРИУЛАЛТААР ӨӨРЧҮЛЭН ТӨЛӨВЛӨХ ИХ ЗАСВАРЫН АЖИЛ		Улаанбаатар хот, Чингэлтэй дүүрэг, 1-р хороо	
Гүйцэтгэсэн	Р. Багабанди	Е.Г. Шифр:	ЭК-110/2023-12
Гүйцэтгэсэн	М. Доржсүрэн	Т.Г. Шифр:	М1-50
Шалгасан	Г. Билүүн	Зургийн дугаар:	ИНТ-13
		Масштаб:	М1:50
		Үе шат:	А.3
		Огноо:	2023
		Хуудас:	181

1

2

3

4

5

6

7

8

A3

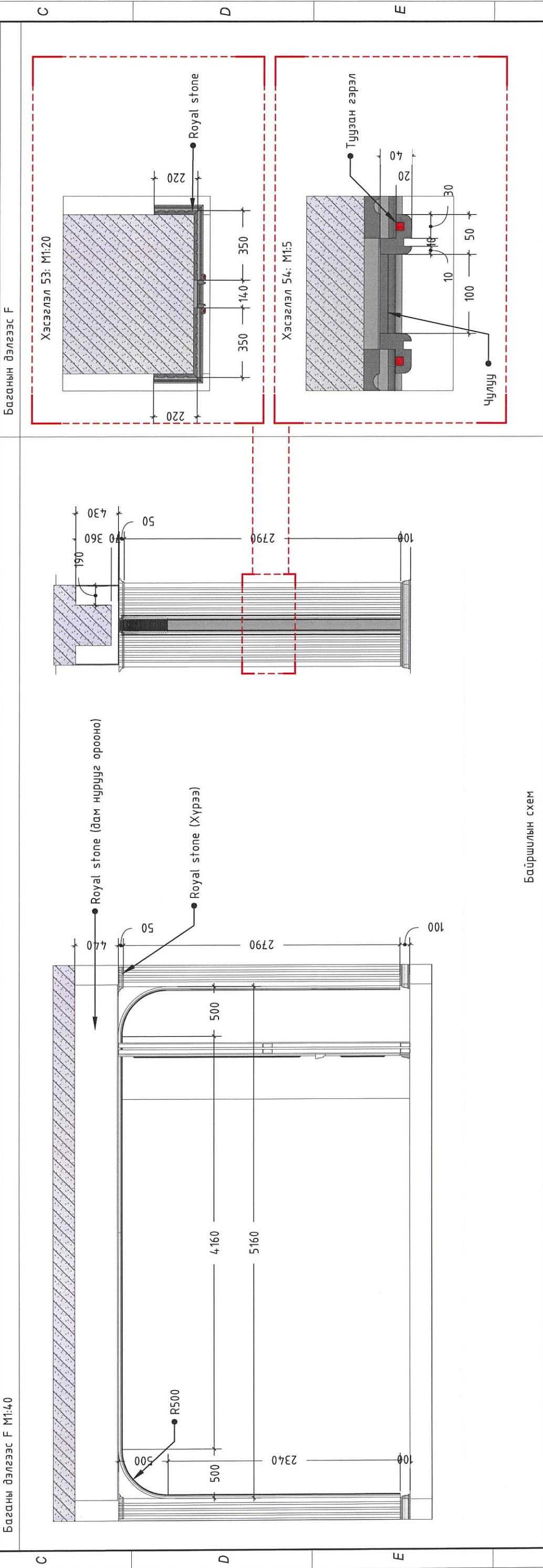
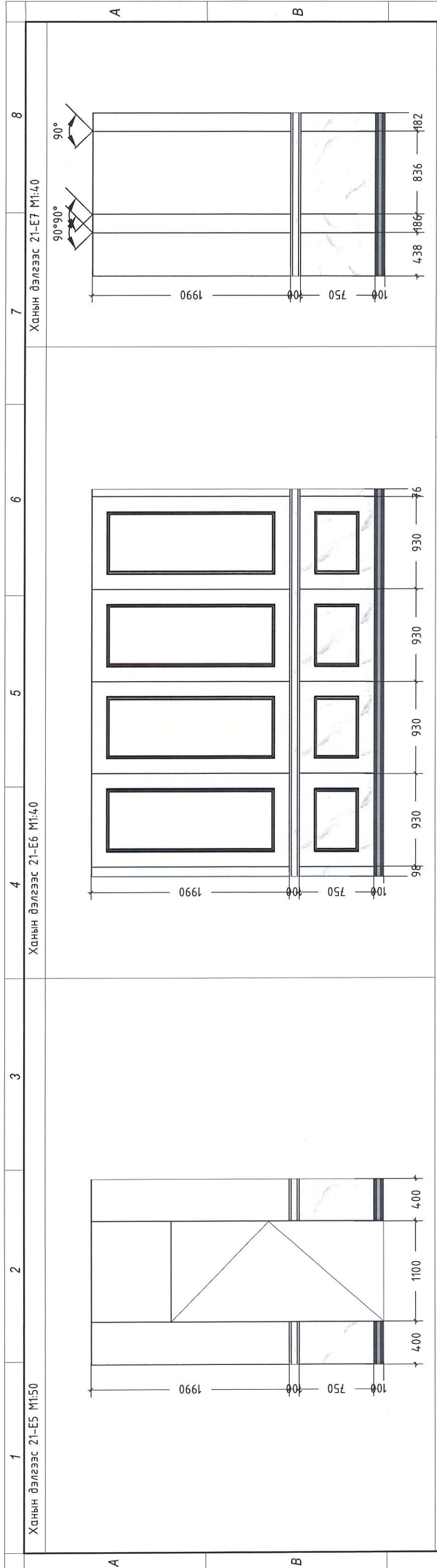

Байршилын схем

Тэмдэглэгээ	Тайлбар	ИНТ
	-Бетон	Уе шат: А.3
	-Гилс	Огноо: 2023
	-Туузан гэрэл	Хуудас: 181
<p>Тайлбар</p> <p>-БА, ХАС, ЦБУ, ХТ-ДГ, ХД, Автоматикийн зургуудтай уялдуулах.</p> <p>-Зөрүүтэй мэдээллийг подруулсны үндсэн дээр интерьерийн ажлыг гүйцэтгэнэ.</p> <p>-Интерьерийн гүйцэтгэл хийхийн өмнө төслийн малбайд бодит хэмжилт хийж шалгасны үндсэн дээр ажлыг гүйцэтгэнэ.</p>		<p>“ХАНГАРЬД ОРДОН”-ЫГ МОНГОЛ УЛСЫН ДЭЭД ШҮҮХИЙН БАЙРНЫ ЗОРИУЛАЛТААР ӨӨРЧҮЛӨН ТӨЛӨВЛӨХ ИХ ЗАСВАРЫН АЖИЛ</p> <p>1 давхарын ханын дэлгээс (өрөө 21)</p>
<p>ERKHES CONSTRUCTION LLC</p> <p>Барилгын зураг төсөл, техникийн хангалт, хяналтаар</p>		<p>Масштаб: М1:50</p> <p>Зургийн дугаар: ИНТ-15</p>
<p>Гүйцэтгэсэн: Р.Багабанди</p> <p>Гүйцэтгэсэн: М.Доржсүрэн</p> <p>Шалгасан: Г.Билгүүн</p>		<p>Масштаб: М1:50</p> <p>Зургийн дугаар: ИНТ-15</p>
<p>Улаанбаатар хот, Чингэлтэй дүүрэг, 1-р хороо</p>		<p>Уе шат: А.3</p> <p>Огноо: 2023</p> <p>Хуудас: 181</p>

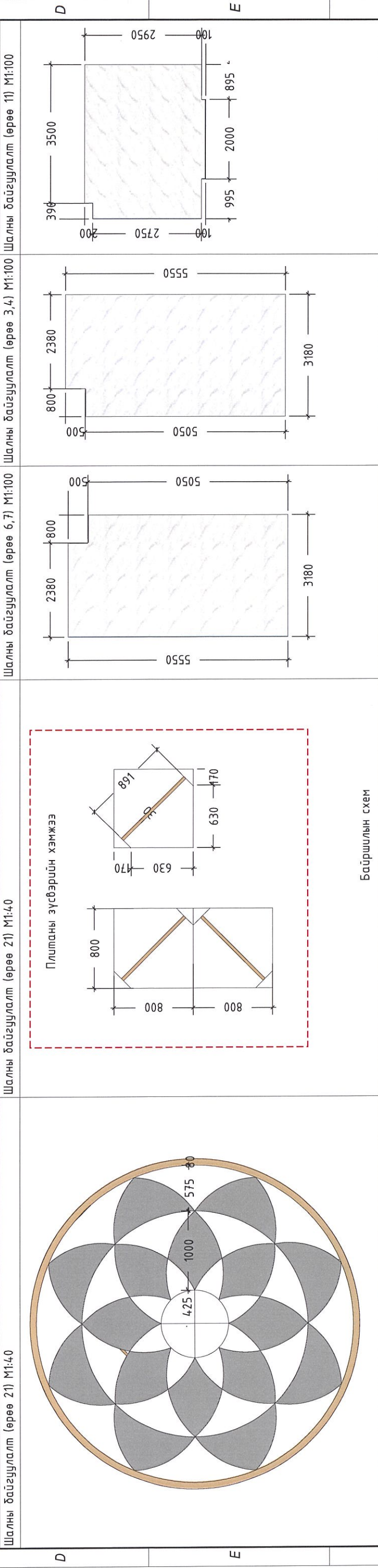
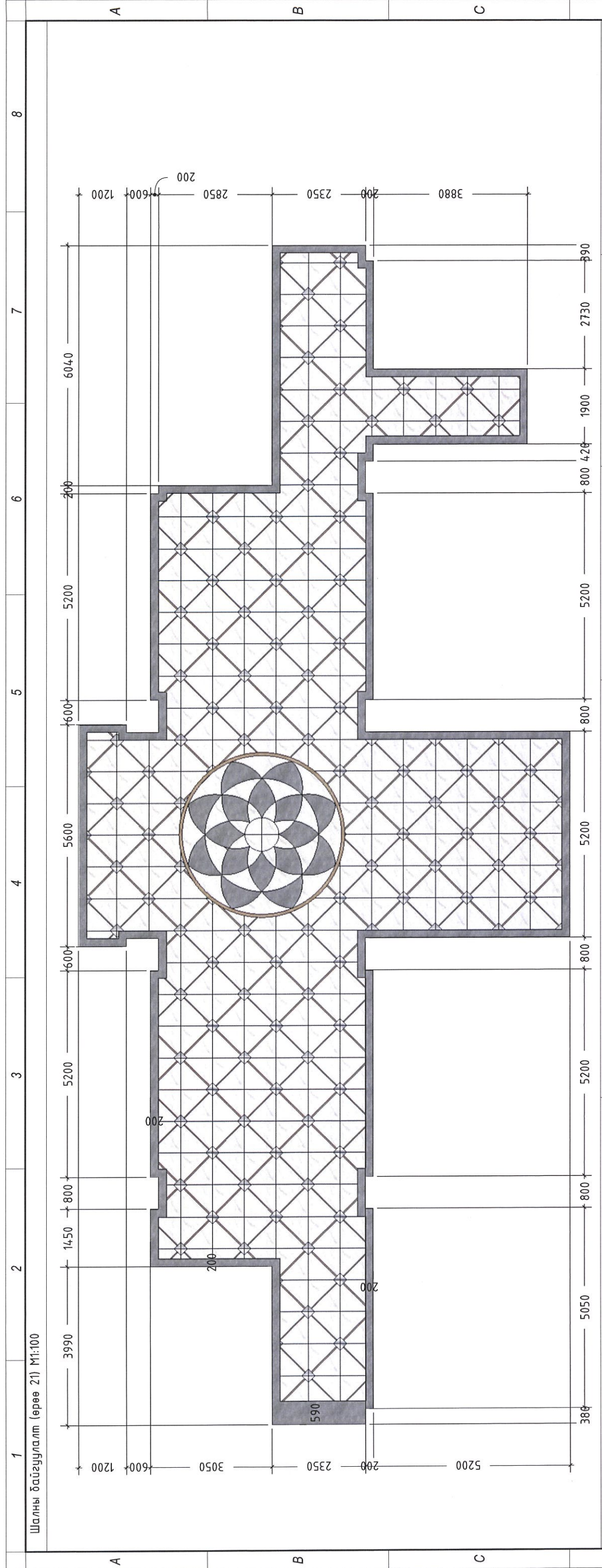

<p>Тэмдэглэгээ</p> <ul style="list-style-type: none"> -Бетон -Гилс -Туузан гэрэл 	<p>Тайлбар</p> <ul style="list-style-type: none"> -БА, ХАС, ЦБУ, ХТ-ДГ, ХД, Автоматикийн зургуудтай уялдуулах. -Зөрүүтэй мэдээллийг модруулсны үндсэн дээр интерьерийн ажлыг гүйцэтгэнэ. -Интерьерийн гүйцэтгэл хийхийн өмнө төслийн малбайд бодит хэмжилт хийж шалгасны үндсэн дээр ажлыг гүйцэтгэнэ. 	<p>Байршилын схем</p>	<p>Барилгын зүрэг төсөл, техникийн хяналт, худалдаа</p>	<p>"ХАНГАРЬД ОРДОН"-ЫГ МОНГОЛ УЛСЫН ДЭЭД ШҮҮХИЙН БАЙРНЫ ЗОРИУЛАЛТААР ӨӨРЧҮЛӨН ТӨЛӨВЛӨХ ИХ ЗАСВАРЫН АЖИЛ</p> <p>1 давхарын шалны байгуулалт (өрөө 3,4,6,7,11,21)</p> <p>Улаанбаатар хот, Чингэлтэй дүүрэг, 1-р хороо</p>	<p>ИНТ</p> <p>Үе шат: А.3</p> <p>Огноо: 2023</p> <p>Хуудас: 181</p> <p>Масштаб: М1:100</p> <p>Зургийн дугаар: ИНТ-17</p> <p>Гүйцэтгэсэн: Р.Багабанди</p> <p>Гүйцэтгэсэн: М.Доржсүрэн</p> <p>Шалгасан: Г.Билүүн</p> <p>Е.Г.Шифр: ЭК-110/2023-12</p> <p>Т.Г.Шифр:</p>
---	--	------------------------------	---	--	--

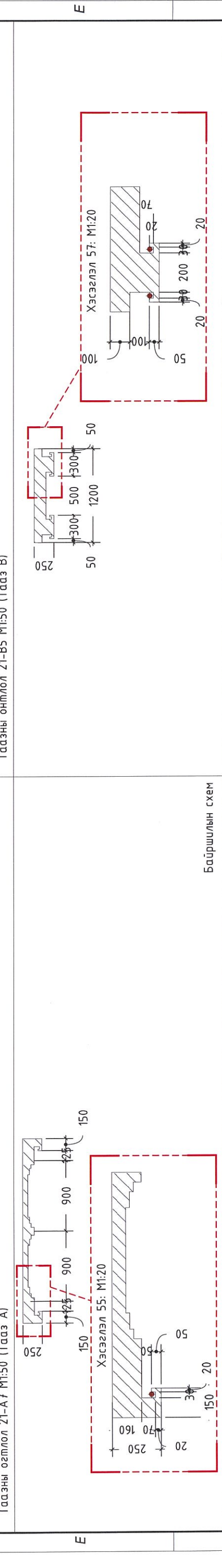
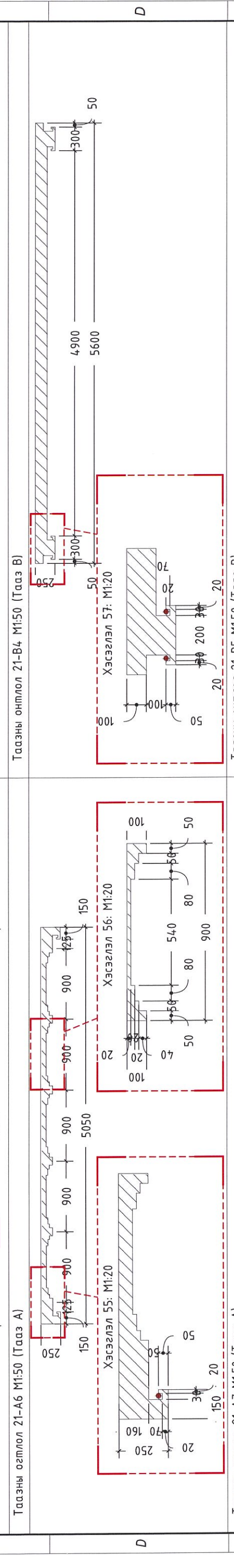
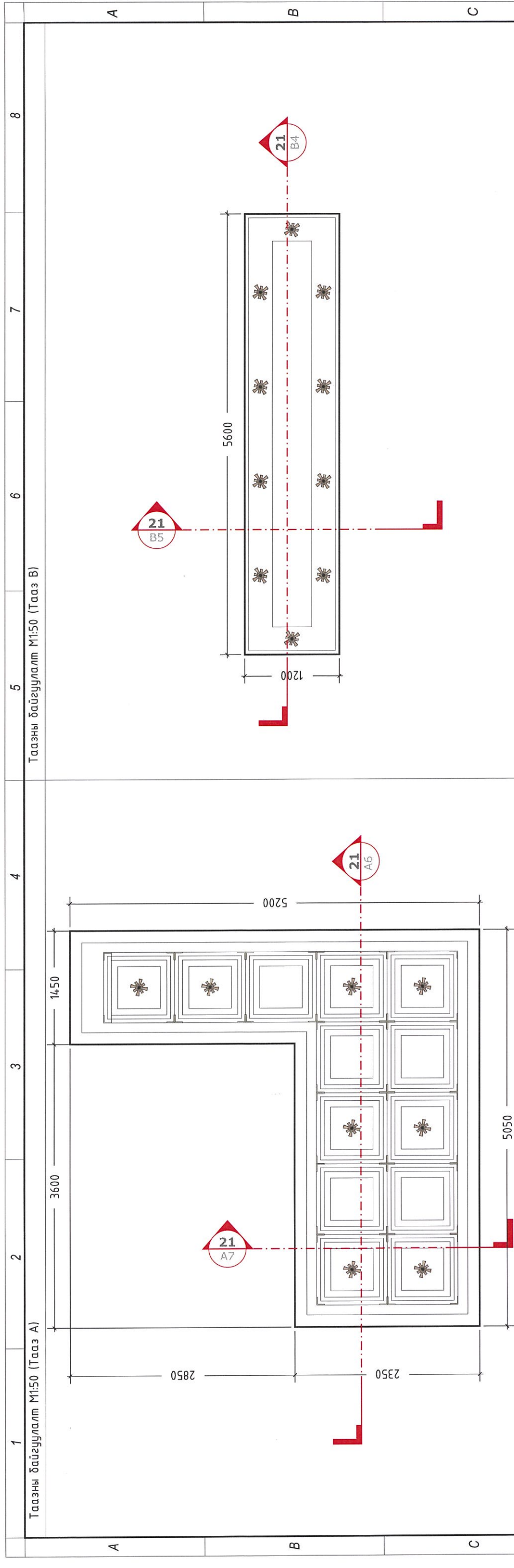

<p>Тэмдэглэгээ</p> <ul style="list-style-type: none"> -Бетон -Гипс -Туузан гэрэл 	<p>Тайлбар</p> <ul style="list-style-type: none"> -БА, ХАС, ЦБУ, ХТ-ДГ, ХД, Автоматикийн зургуудтай уялдуулах. -Зөрүүтэй мэдээллийг подруулсны үндсэн дээр интерьерийн ажлыг гүйцэтгэнэ. -Интерьерийн гүйцэтгэл хийхийн өмнө төслийн талбайд бодит хэмжилт хийж шалгасны үндсэн дээр ажлыг гүйцэтгэнэ.
<p>Барилгын зураг төсөл, техникийн хяналт, худалдаа</p>	<p>Улаанбаатар хот, Чингэлтэй дүүрэг, 1-р хороо "ХАНГАРЬД ОРДОН"-ЫГ МОНГОЛ УЛСЫН ДЭЭД ШҮҮХИЙН БАЙРНЫ ЗОРИУЛАЛТААР ӨӨРЧҮЛЭН ТӨЛӨВЛӨХ ИХ ЗАСВАРЫН АЖИЛ 1 давхарын таазны байгуулалт (өрөө 21)</p>
	<p>ИНТ</p> <p>Үе шат: А.3</p>
<p>Гүйцэтгэсэн <i>Н.Багабанди</i></p>	<p>Р. Багабанди</p>
<p>Гүйцэтгэсэн <i>М. Доржсүрэн</i></p>	<p>М. Доржсүрэн</p>
<p>Шалгасан <i>Г. Билгүүн</i></p>	<p>Г. Билгүүн</p>
<p>Масштаб: М1:50</p>	<p>Э.Г.Шифр: ЭК-110/2023-12</p>
<p>Зургийн дугаар: ИНТ-18</p>	<p>Огноо: 2023</p>
<p>Хуудас: 181</p>	<p>Хуудас: 8</p>

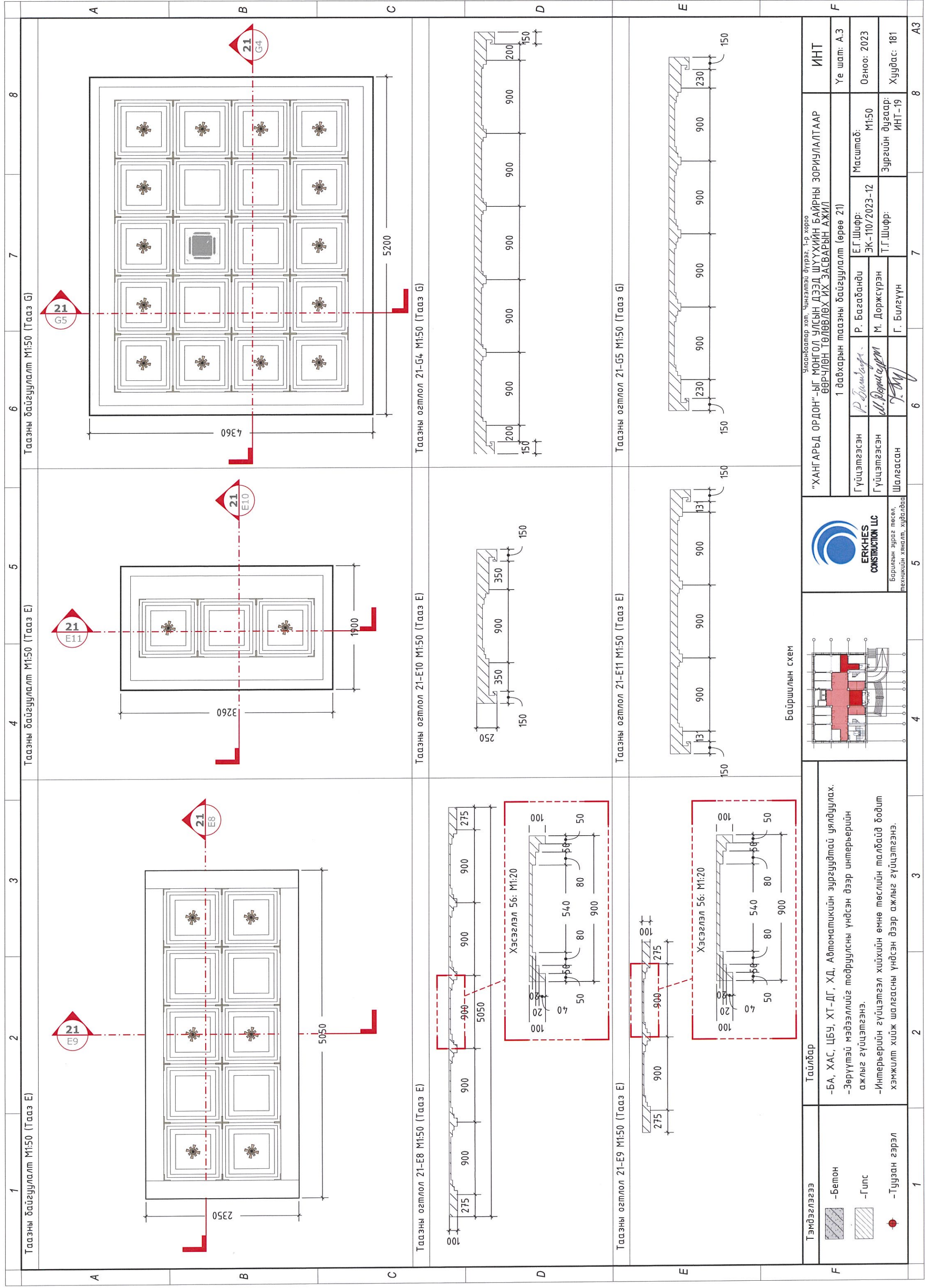

Тээгнэ байгуулалт М1:50 (Тааз Г)

Тээгнэ байгуулалт М1:50 (Тааз Е)

Тээгнэ байгуулалт М1:50 (Тааз Е)

Тээгнэ огтлол 21-G4 М1:50 (Тааз Г)

Тээгнэ огтлол 21-E10 М1:50 (Тааз Е)

Тээгнэ огтлол 21-E8 М1:50 (Тааз Е)

Тээгнэ огтлол 21-G5 М1:50 (Тааз Г)

Тээгнэ огтлол 21-E11 М1:50 (Тааз Е)

Тээгнэ огтлол 21-E9 М1:50 (Тааз Е)

Тэмдэглэгээ

- бетон
- Гипс
- Туузан гэрэл

Тайлбар

- БА, ХАС, ЦБУ, ХТ-ДГ, ХД, Автоматикийн зургуудтай уялдуулах.
- Зөрүүтэй мэдээллийг тодруулсны үндсэн дээр интерьерийн ажлыг гүйцэтгэнэ.
- Интерьерийн гүйцэтгэл хийхийн өмнө төслийн малбайд бодим хэмжилт хийж шалгасны үндсэн дээр ажлыг гүйцэтгэнэ.

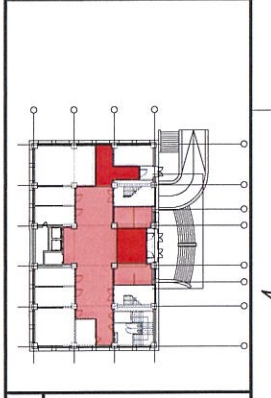

ERKHES CONSTRUCTION LLC
 Барилгын зураг төсөл, техникцийн хяналт, хийгдэвэл

"ХАНГАРЬД ОРДОН" -ЫГ МОНГОЛ УЛСЫН ДЭЭД ШҮҮХИЙН БАЙРНЫ ЗОРИУЛАЛТААР ӨӨРЧҮЛЭН ТӨЛӨВЛӨХ ИХ ЗАСВАРЫН АЖИЛ

1 давхарын тээгнэ байгуулалт (өрөө 21)

Улаанбаатар хот, Чингэлзай дүүрэг, 1-р хороо

Гүйцэтгэсэн	Р. Багабанди	Е.Г.Шифр:	Масштаб:	М1:50	ИНТ
Гүйцэтгэсэн	М. Доржсүрэн	ЭК-110/2023-12	Огноо:	2023	Үе шат: А.3
Шалгасан	Г. Билэгүүн	Т.Г.Шифр:	Зургийн дугаар:	ИНТ-19	Хуудас: 181

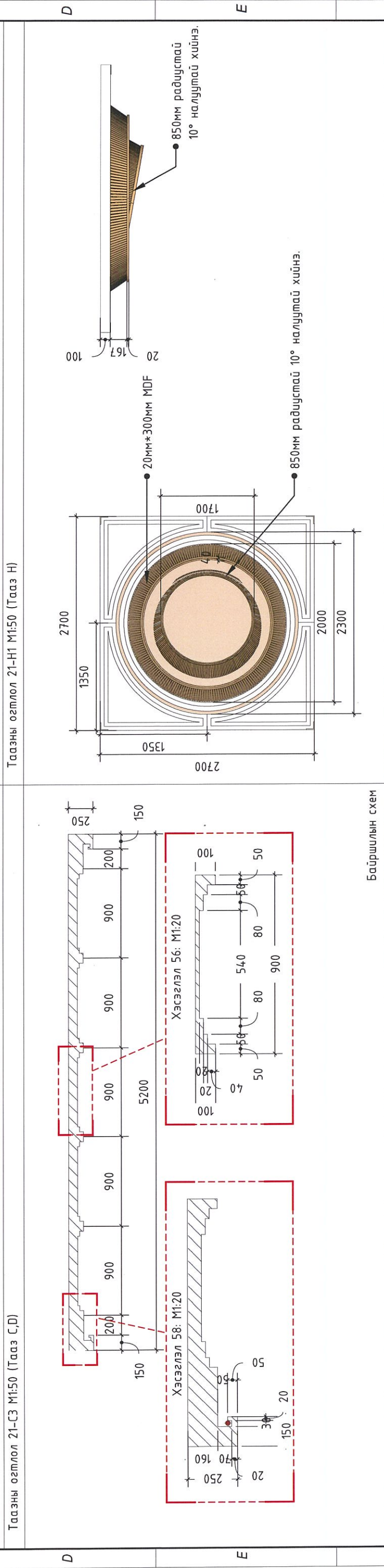
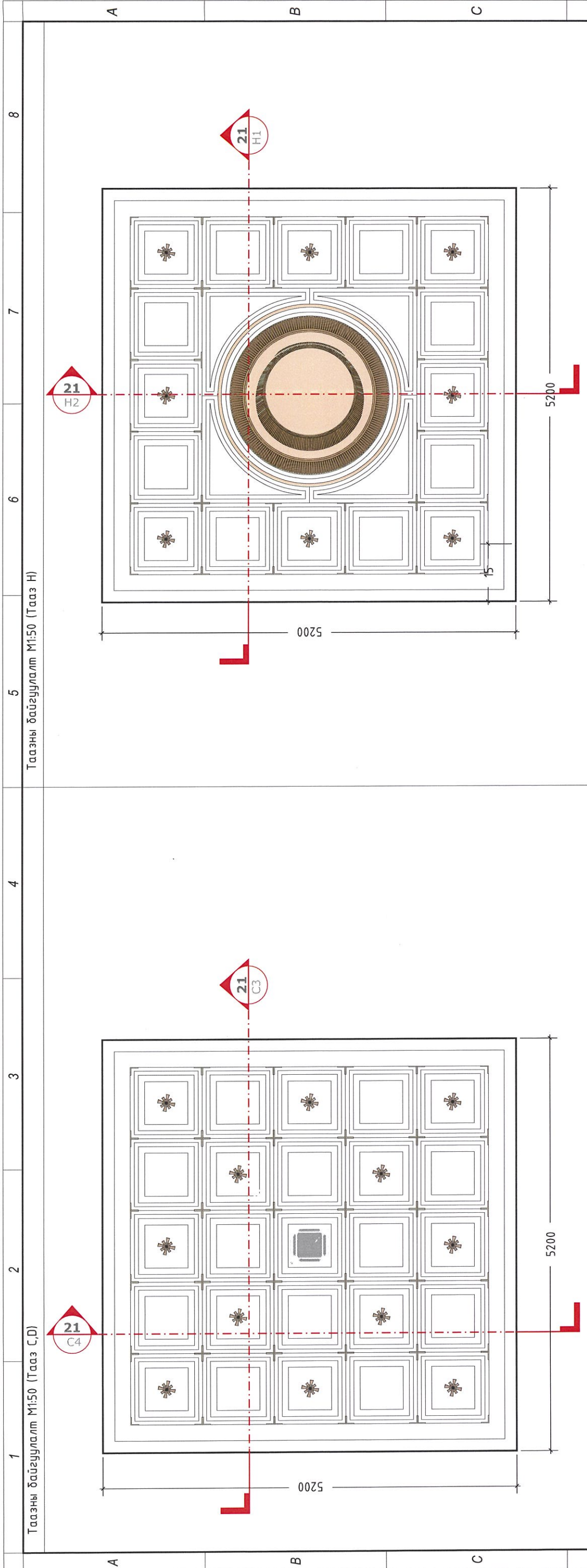

<p>Тэмдэглээ</p> <ul style="list-style-type: none"> -Бетон -Гипс -Туузан гэрэл 	<p>Тайлбар</p> <ul style="list-style-type: none"> -БА, ХАС, ЦБУ, ХТ-ДГ, ХД, Автоматикийн зургуудтай уялдуулах. -Зөрүүтэй мэдээллийг тодруулсны үндсэн дээр интерьерийн ажлыг гүйцэтгэнэ. -Интерьерийн гүйцэтгэл хийхийн өмнө төслийн талбайд бодит хэмжилт хийж шалгасны үндсэн дээр ажлыг гүйцэтгэнэ. 	<p>Байршлын схем</p>		<p>Улаанбаатар хот, Чингэлтэй дүүрэг, 1-р хороо "ХАНГАРЬД ОРДОН"-ЫГ МОНГОЛ УЛСЫН ДЭЭД ШҮҮХИЙН БАЙРНЫ ЗОРИУЛАЛТААР ӨӨРЧҮЛЭН ТӨЛӨВЛӨХ ИХ ЗАСВАРЫН АЖИЛ 1 давхарын таазны байгуулалт (өрөө 21)</p> <p>Гүйцэтгэсэн: Р. Багабанди Гүйцэтгэсэн: М. Доржсүрэн Шалгасан: Г. Билүүн</p>	<p>ИНТ</p> <p>Үе шал: А.3 Огноо: 2023 Хуудас: 181</p>
--	--	----------------------	--	---	--

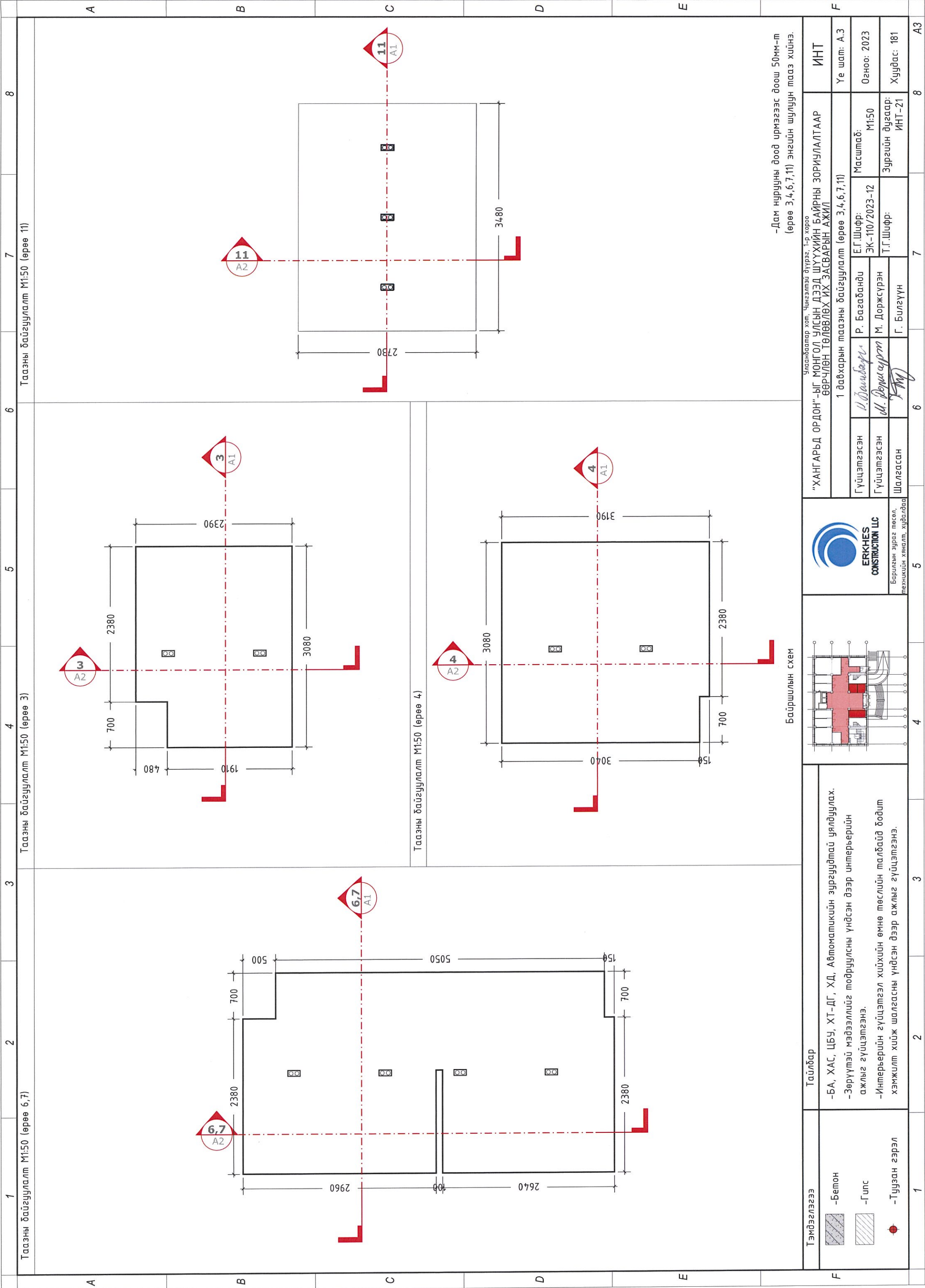

Таазны байгуулалт М1:50 (өрөө 11)

Таазны байгуулалт М1:50 (өрөө 3)

Таазны байгуулалт М1:50 (өрөө 6,7)

Таазны байгуулалт М1:50 (өрөө 4)

-Дам нурууны доод ирмэгээс доош 50мм-т
(өрөө 3,4,6,7,11) энгийн шулуун тааз хийнэ.

Байршилны схем

<p>Тэмдэглэгээ</p> <ul style="list-style-type: none"> -Бетон -Гипс -Туузан гэрэл 	<p>Тайлбар</p> <ul style="list-style-type: none"> -БА, ХАС, ЦБУ, ХТ-ДГ, ХД, Автоматикийн зургуудтай уялдуулах. -Зөрүүтэй мэдээллийг тодруулсны үндсэн дээр интерьерийн ажлыг гүйцэтгэнэ. -Интерьерийн гүйцэтгэл хийхийн өмнө төслийн талбайд бодит хэмжилт хийж шалгасны үндсэн дээр ажлыг гүйцэтгэнэ. 	 <p>Барилгын зураг төсөл, техникийн хяналт, хяналдаа</p>	<p>"ХАНГАРЬД ОРДОН"-ЫГ МОНГОЛ УЛСЫН ДЭЭД ШҮҮХИЙН БАЙРНЫ ЗОРИЧЛАЛТААР ӨӨРЧҮЛӨН ТӨЛӨВЛӨХ ИХ ЗАСВАРЫН АЖИЛ</p> <p>1 давхарын таазны байгуулалт (өрөө 3,4,6,7,11)</p> <table border="1"> <tr> <td>Гүйцэтгэсэн</td> <td><i>Н.Багабанди</i></td> <td>Е.Г.Шифр:</td> <td>ЭК-110/2023-12</td> <td>Масштаб:</td> <td>M1:50</td> <td>ИНТ</td> <td>Инт</td> </tr> <tr> <td>Гүйцэтгэсэн</td> <td><i>М.Доржсүрэн</i></td> <td>Т.Г.Шифр:</td> <td></td> <td>Зургийн дугаар:</td> <td>ИНТ-21</td> <td>Инт</td> <td>Инт</td> </tr> <tr> <td>Шалгасан</td> <td><i>Г.Билгүүн</i></td> <td></td> <td></td> <td>Огноо:</td> <td>2023</td> <td>Инт</td> <td>Инт</td> </tr> <tr> <td></td> <td></td> <td></td> <td></td> <td>Хуудас:</td> <td>181</td> <td>Инт</td> <td>Инт</td> </tr> </table>	Гүйцэтгэсэн	<i>Н.Багабанди</i>	Е.Г.Шифр:	ЭК-110/2023-12	Масштаб:	M1:50	ИНТ	Инт	Гүйцэтгэсэн	<i>М.Доржсүрэн</i>	Т.Г.Шифр:		Зургийн дугаар:	ИНТ-21	Инт	Инт	Шалгасан	<i>Г.Билгүүн</i>			Огноо:	2023	Инт	Инт					Хуудас:	181	Инт	Инт
Гүйцэтгэсэн	<i>Н.Багабанди</i>	Е.Г.Шифр:	ЭК-110/2023-12	Масштаб:	M1:50	ИНТ	Инт																												
Гүйцэтгэсэн	<i>М.Доржсүрэн</i>	Т.Г.Шифр:		Зургийн дугаар:	ИНТ-21	Инт	Инт																												
Шалгасан	<i>Г.Билгүүн</i>			Огноо:	2023	Инт	Инт																												
				Хуудас:	181	Инт	Инт																												

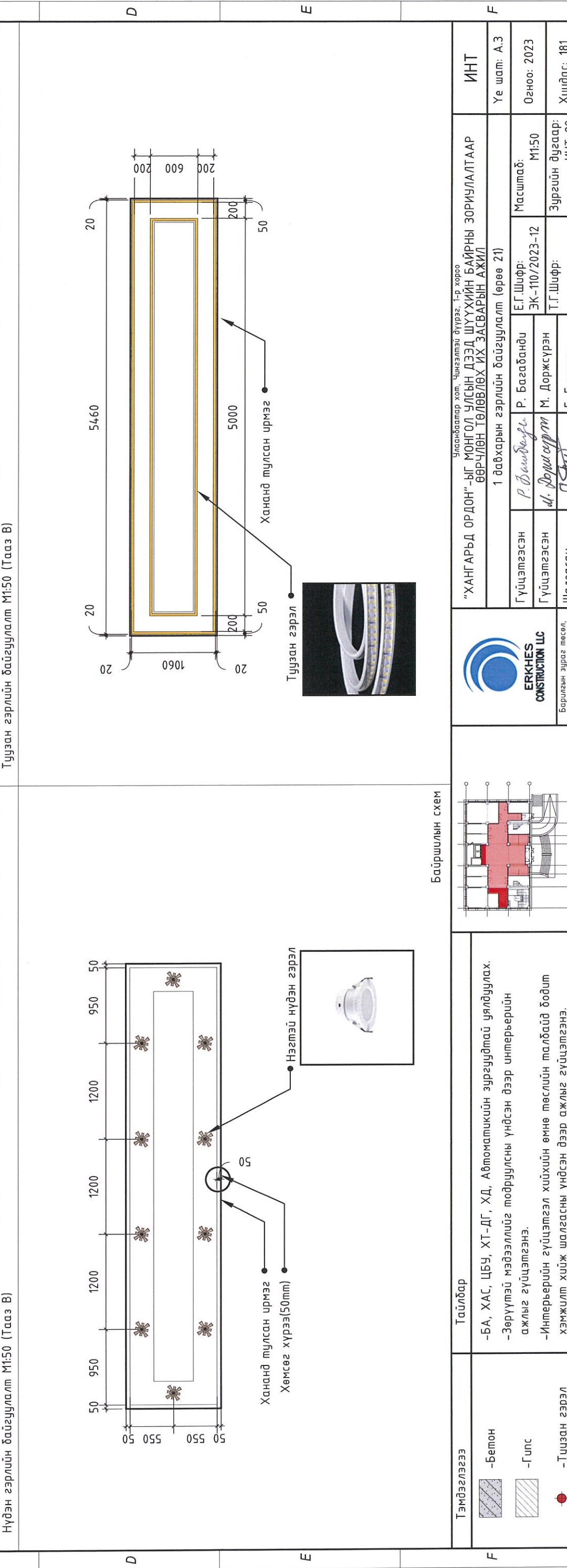
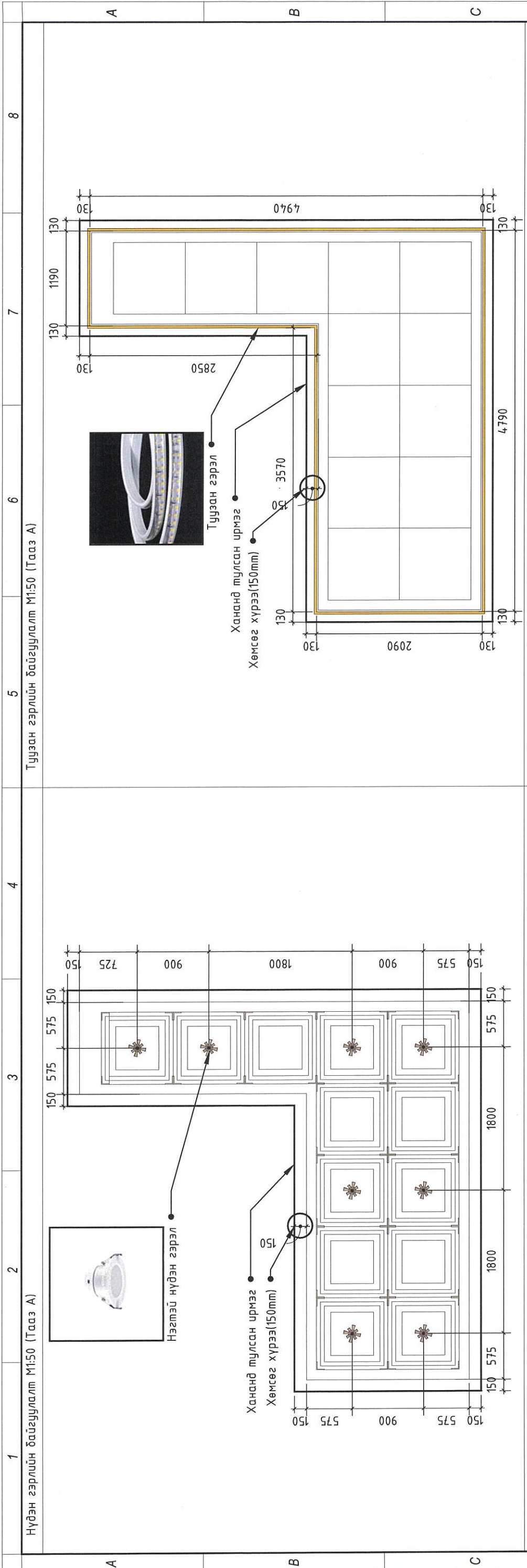

Байршилын схем

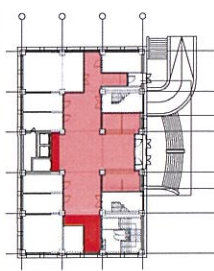

<p>Тэмдэглэгээ</p> <ul style="list-style-type: none"> -Бетон -Гипс -Туузан гэрэл 	<p>Тайлбар</p> <ul style="list-style-type: none"> -БА, ХАС, ЦБУ, ХТ-ДГ, ХД, Автоматикийн зурагтай уялдуулах. -Зөрүүтэй мэдээллийг подрүүлсны үндсэн дээр интерьерийн ажлыг гүйцэтгэнэ. -Интерьерийн гүйцэтгэл хийхийн өмнө төслийн талбайд бодит хэмжилт хийж шалгасны үндсэн дээр ажлыг гүйцэтгэнэ.
--	--



"ХАНГАРЬД ОРДОН"-ЫГ МОНГОЛ УЛСЫН ДЭЭД ШҮҮХИЙН БАЙРНЫ ЗОРИУЛАЛТААР ӨӨРЧҮЛЭН ТӨЛӨВЛӨХ ИХ ЗАСВАРЫН АЖИЛ		Улаанбаатар хот, Чингэлтэй дүүрэг, 1-р хороо	
Гүйцэтгэсэн	Р. Багабанди	Е.Г.Шифр:	ЭК-110/2023-12
Гүйцэтгэсэн	М. Доржсүрэн	Т.Г.Шифр:	
Шалгасан	Г. Билгүүн	Масштаб:	М1:50
		Зургийн дугаар:	ИНТ-22

ИНТ	Инт
Уе шат: А.3	Уе шат: А.3
Огноо: 2023	Огноо: 2023
Хуудас: 181	Хуудас: 181

1 2 3 4 5 6 7 8

A B C D E F

1 2 3 4 5 6 7 8

A B C D E F

Нүдэн гэрлийн байгуулалт М1:50 (Тааз Е)

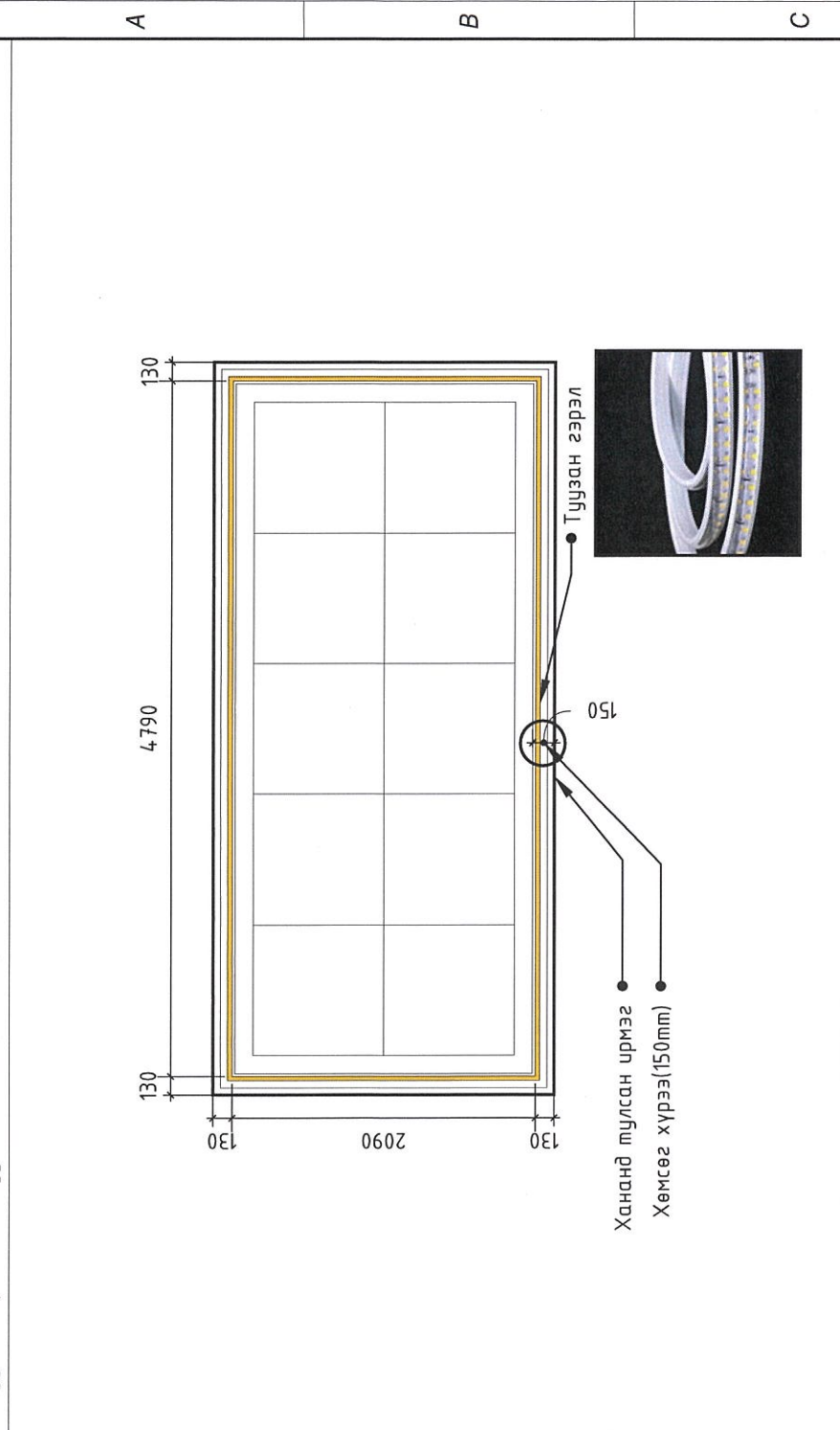

Нүдэн гэрлийн байгуулалт М1:50 (Тааз Е)

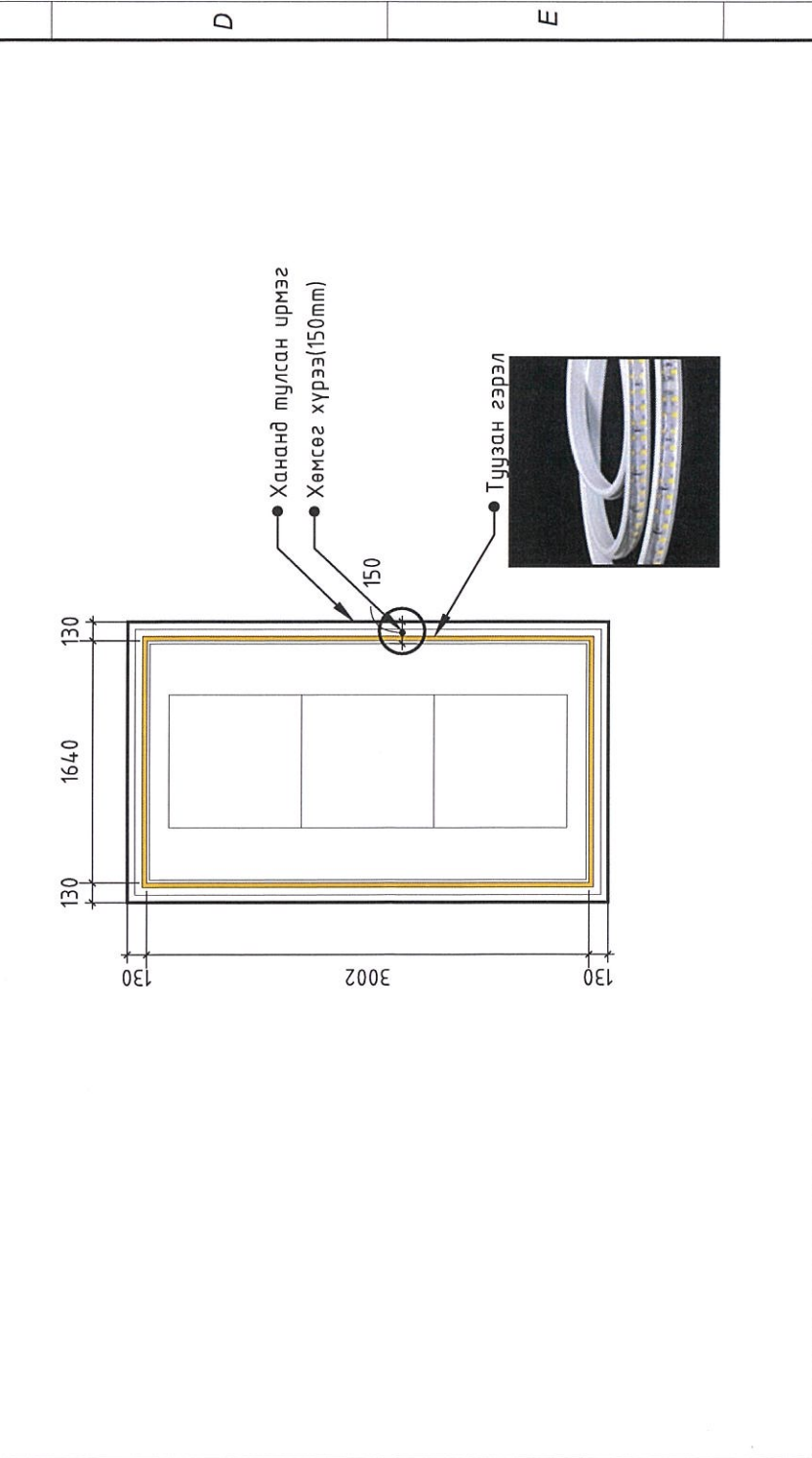

Нүдэн гэрлийн байгуулалт М1:50 (Тааз Е)

Нүдэн гэрлийн байгуулалт М1:50 (Тааз Е)

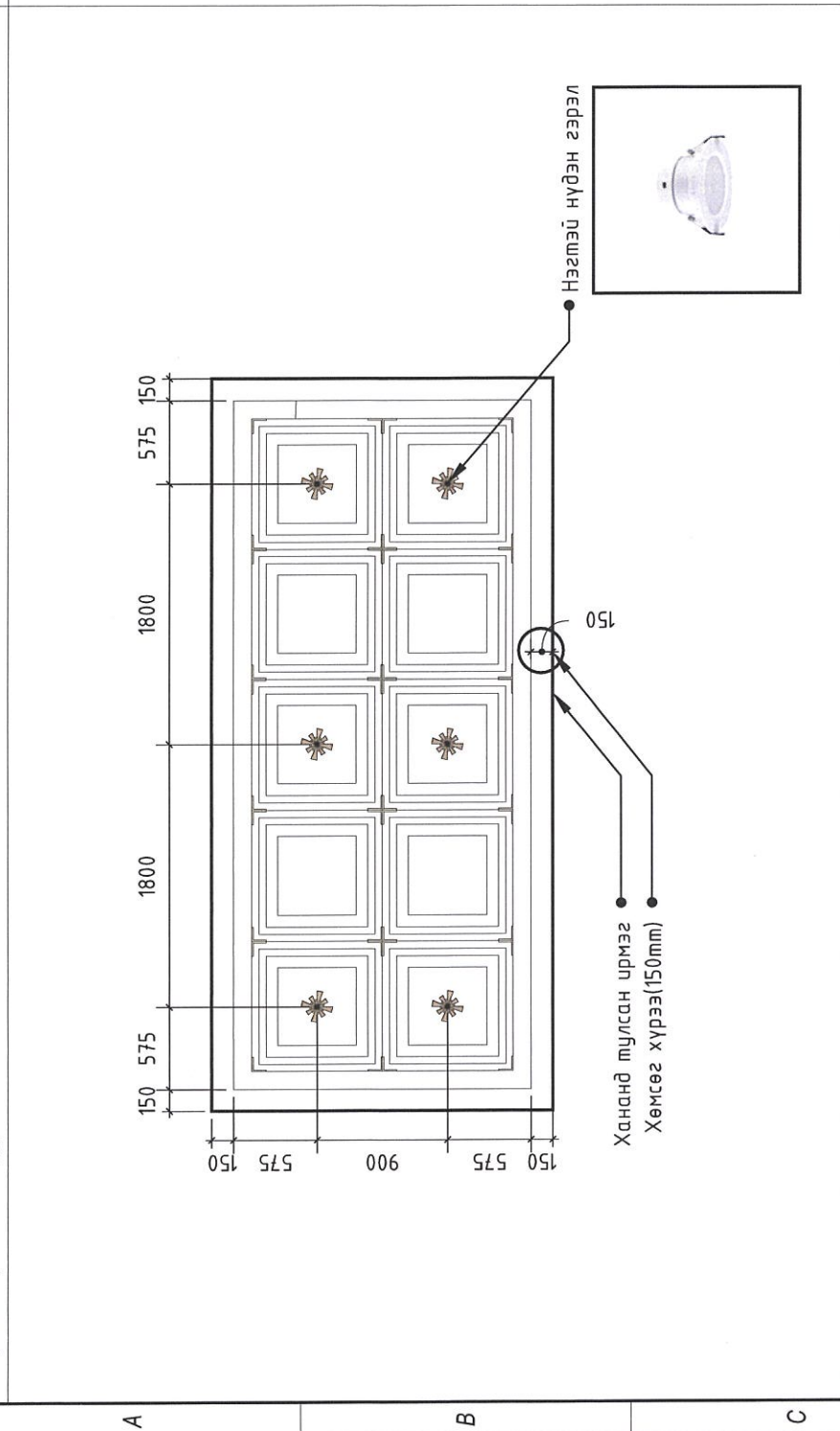

Нүдэн гэрлийн байгуулалт М1:50 (Тааз Е)

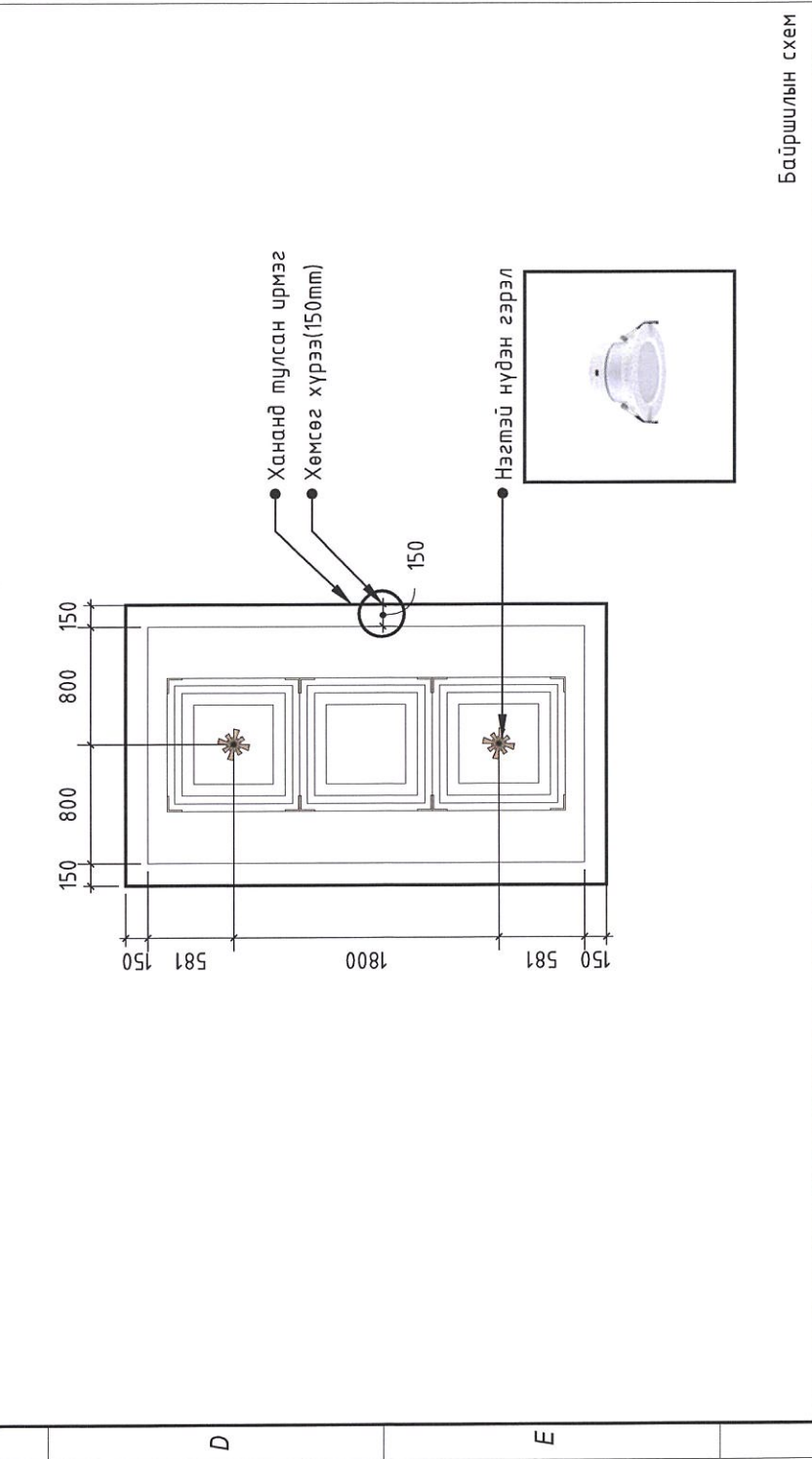

Нүдэн гэрлийн байгуулалт М1:50 (Тааз Е)

Байршилын схем

Тэмдэглэгээ	Тайлбар
	-Бетон
	-Гипс
	-Туузан гэрэл

Тайлбар

- БА, ХАС, ЦБУ, ХТ-ДГ, ХД, Автоматикийн зурагтай уялдуулах.
- Зөрүүтэй мэдээллийг подруулсны үндсэн дээр интерьерийн ажлыг гүйцэтгэнэ.
- Интерьерийн гүйцэтгэл хийхийн өмнө төслийн талбайд бодит хэмжилт хийж шалгасны үндсэн дээр ажлыг гүйцэтгэнэ.

Улаанбаатар хот, Чингэлтэй дүүрэг, 1-р хороо
"ХАНГАРЬД ОРДОН"-ЫГ МОНГОЛ УЛСЫН ДЭЭД ШҮҮХИЙН БАЙРНЫ ЗОРИУЛАЛТААР
ӨӨРЧҮЛЭН ТӨЛӨВЛӨХ ИХ ЗАСВАРЫН АЖИЛ

1 давхарын гэрлийн байгуулалт (өрөө 21)

Гүйцэтгэсэн	Р. Багабадиг	Е.Г.Шифр:	ЭК-110/2023-12	Масштаб:	М1:50	ИНТ	
Гүйцэтгэсэн	М. Доржсүрэн	Т.Г.Шифр:		Зургийн дугаар:	ИНТ-23	Инт	
Шалгасан	Г. Билгүүн	Уе шат:	А:3	Огноо:	2023	Хуудас:	181

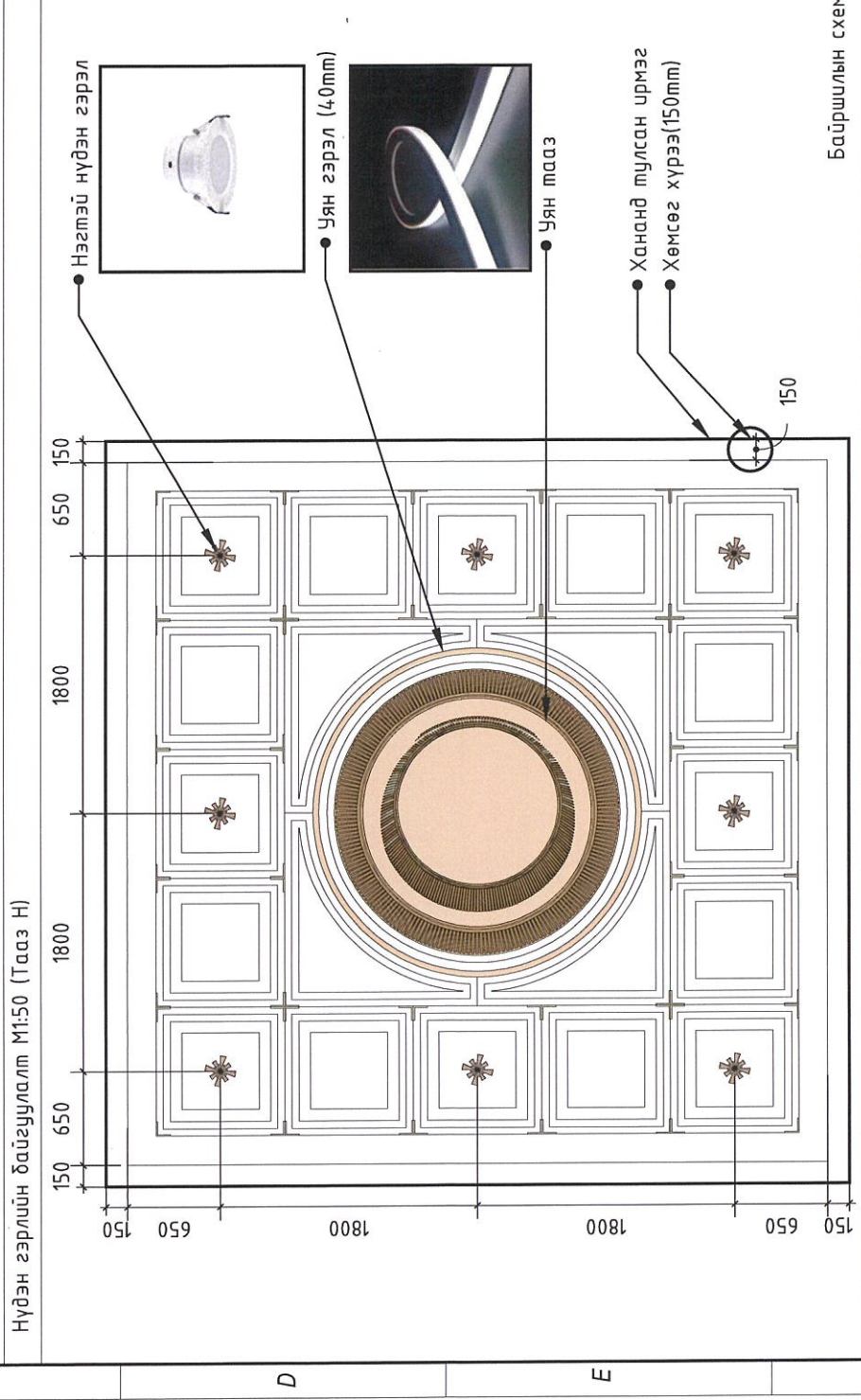
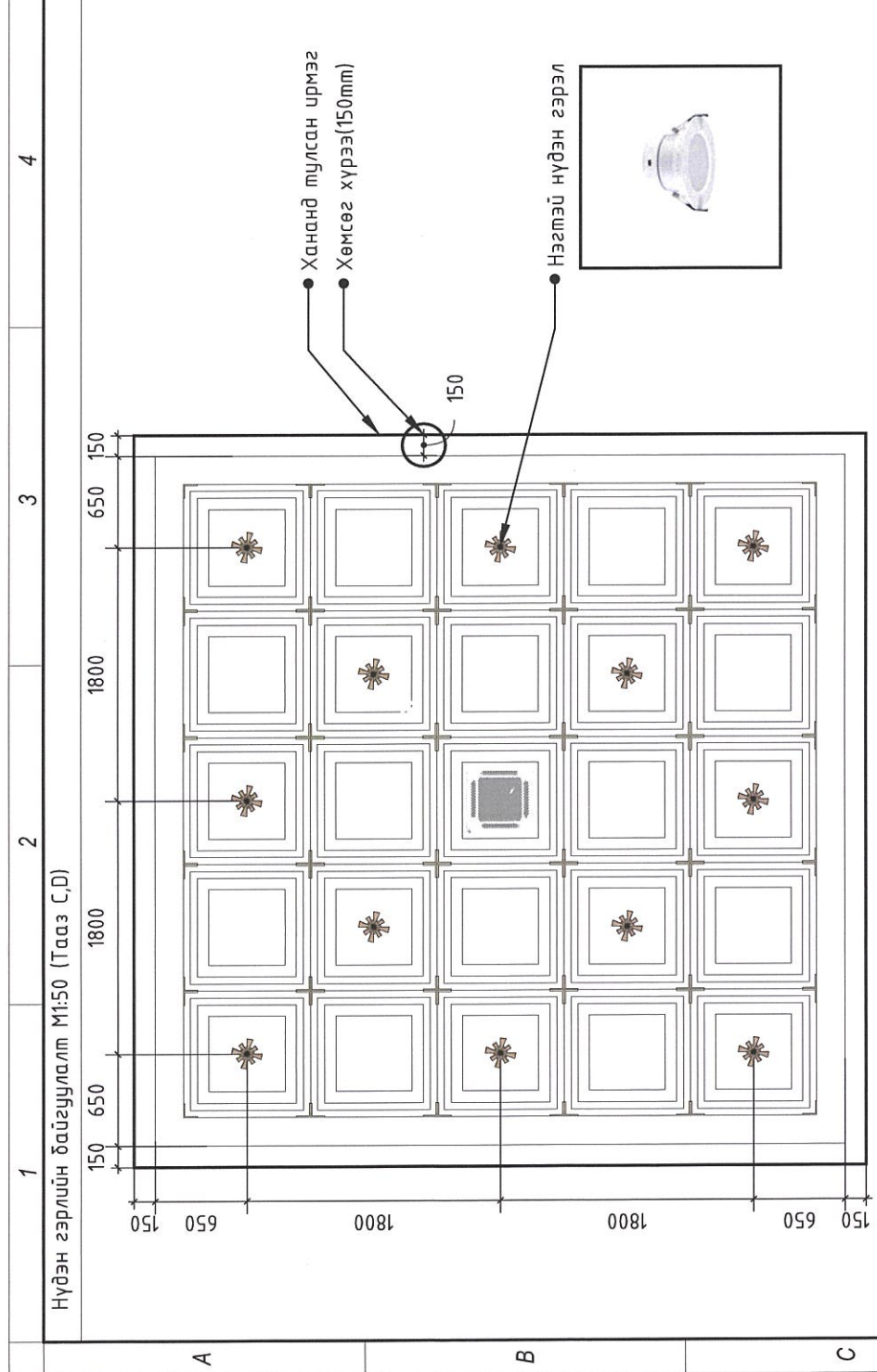
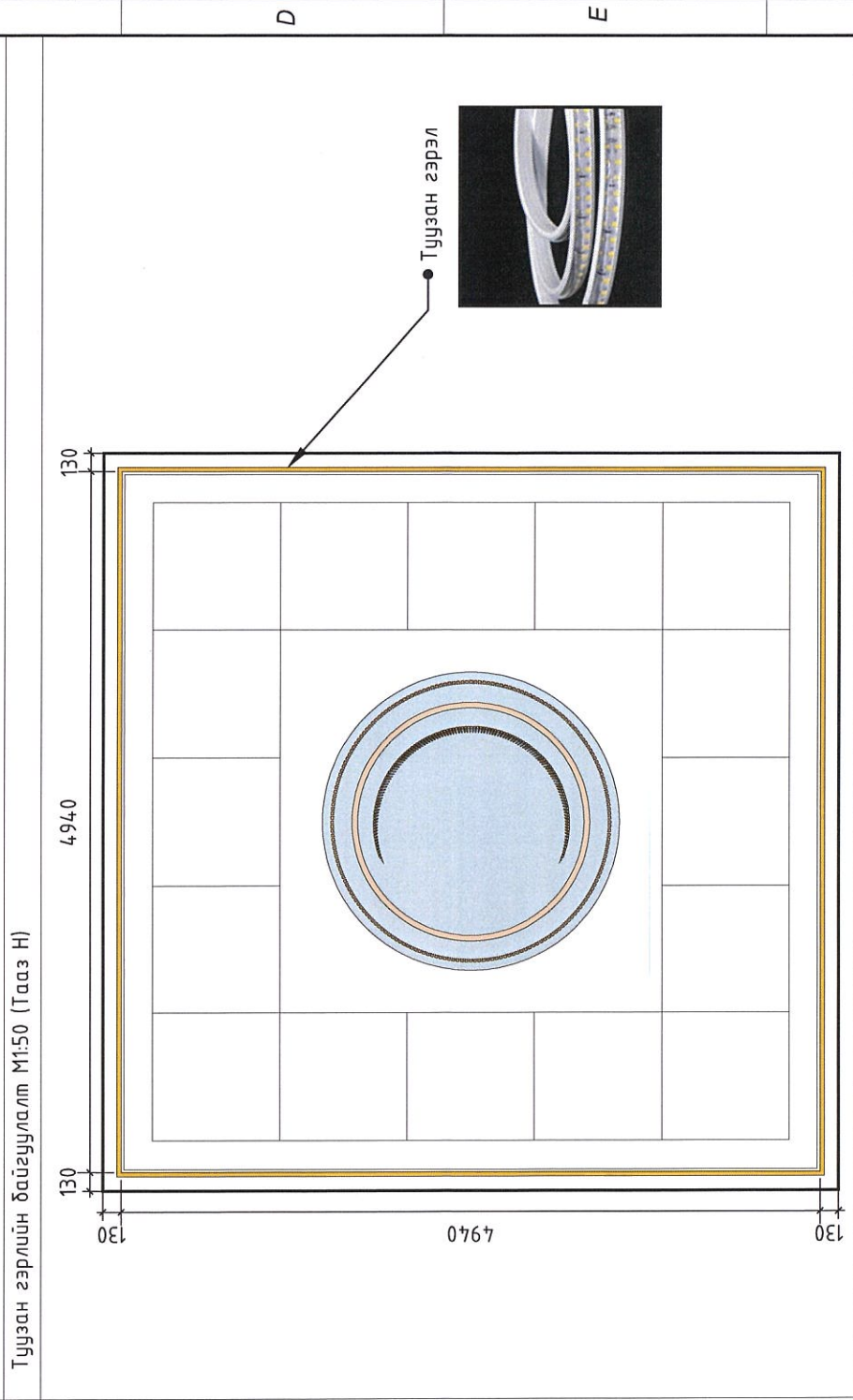
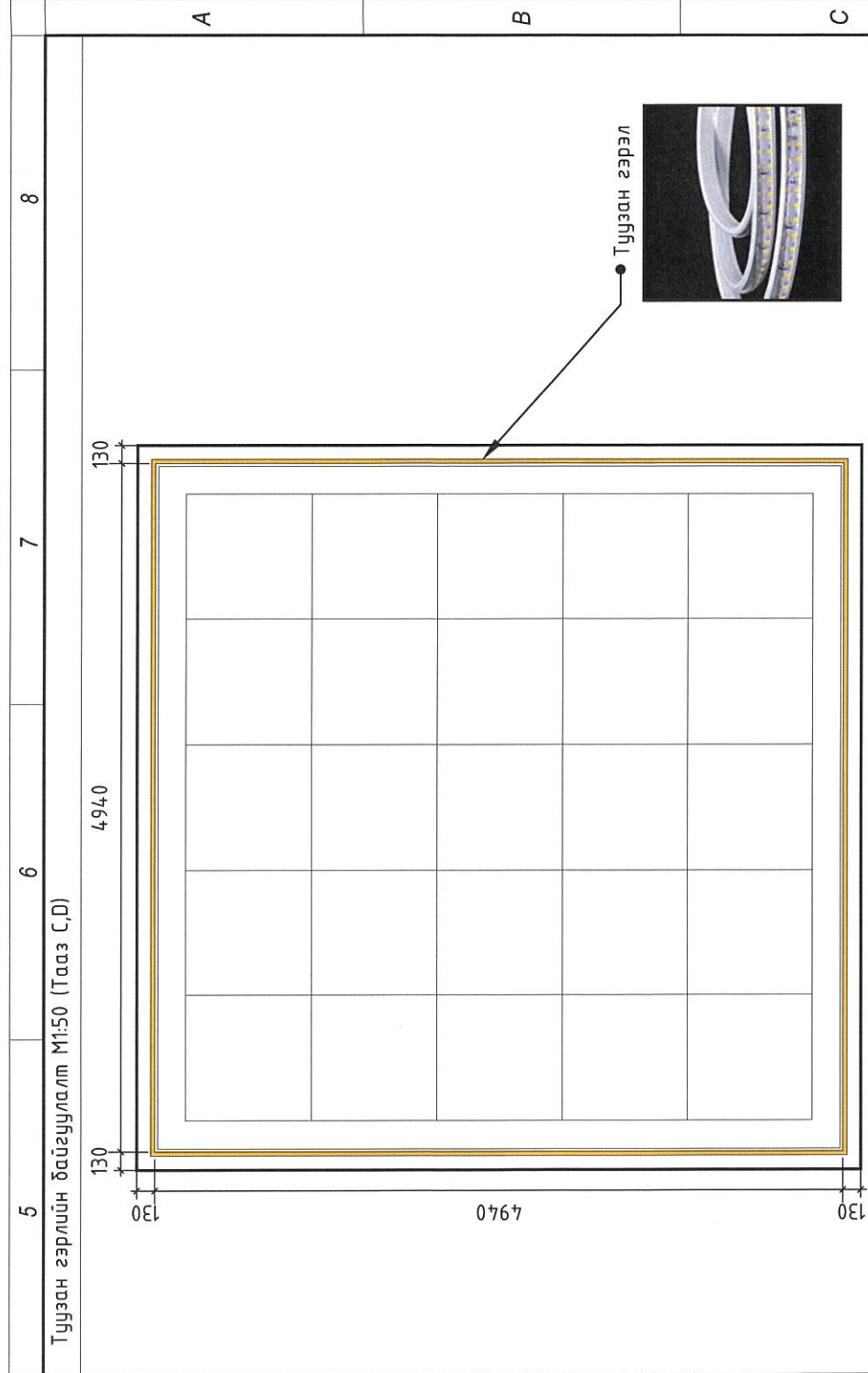

<p>Тэмдэглэгээ</p> <ul style="list-style-type: none"> -Бетон -Гулс -Туузан гэрэл 	<p>Тайлбар</p> <ul style="list-style-type: none"> -БА, ХАС, ЦБУ, ХТ-ДГ, ХД, Автоматикийн зургуудтай уялуулах. -Зөрүүтэй мэдээллийг модруулсны үндсэн дээр интерьерийн ажлыг гүйцэтгэнэ. -Интерьерийн гүйцэтгэл хийхийн өмнө төслийн малбайд бодит хэмжилт хийж шалгасны үндсэн дээр ажлыг гүйцэтгэнэ. 	<p>Байршлын схем</p>	<p>ERKHES CONSTRUCTION LLC</p> <p>Барилгын зрэг төсөл, техникийн хяналт, худалдаа</p>	<p>“ХАНГАРЬД ОРДОН”-ЫГ МОНГОЛ УЛСЫН ДЭЭД ШҮҮХИЙН БАЙРНЫ ЗОРИУЛАЛТААР ӨӨРЧЛӨН ТӨЛӨВЛӨХ ИХ ЗАСВАРЫН АЖИЛ</p> <p>1 давхарын гэрлийн байгуулалт (өрөө 21)</p>	<p>Гүйцэтгэсэн: Р.Багабаатар</p> <p>Гүйцэтгэсэн: Ш.Доржсүрэн</p> <p>Шалгасан: Т.Мун</p>	<p>Е.Г.Шифр: ЭК-110/2023-12</p> <p>Т.Г.Шифр: Г.Билүүн</p>	<p>Масштаб: М1:50</p> <p>Зургийн дугаар: ИНТ-24</p>	<p>ИНТ</p> <p>Үе шат: А.3</p> <p>Огноо: 2023</p> <p>Хуудас: 181</p>	<p>8</p> <p>7</p> <p>6</p> <p>5</p> <p>4</p> <p>3</p> <p>2</p> <p>1</p>
---	--	----------------------	---	---	---	---	---	---	---

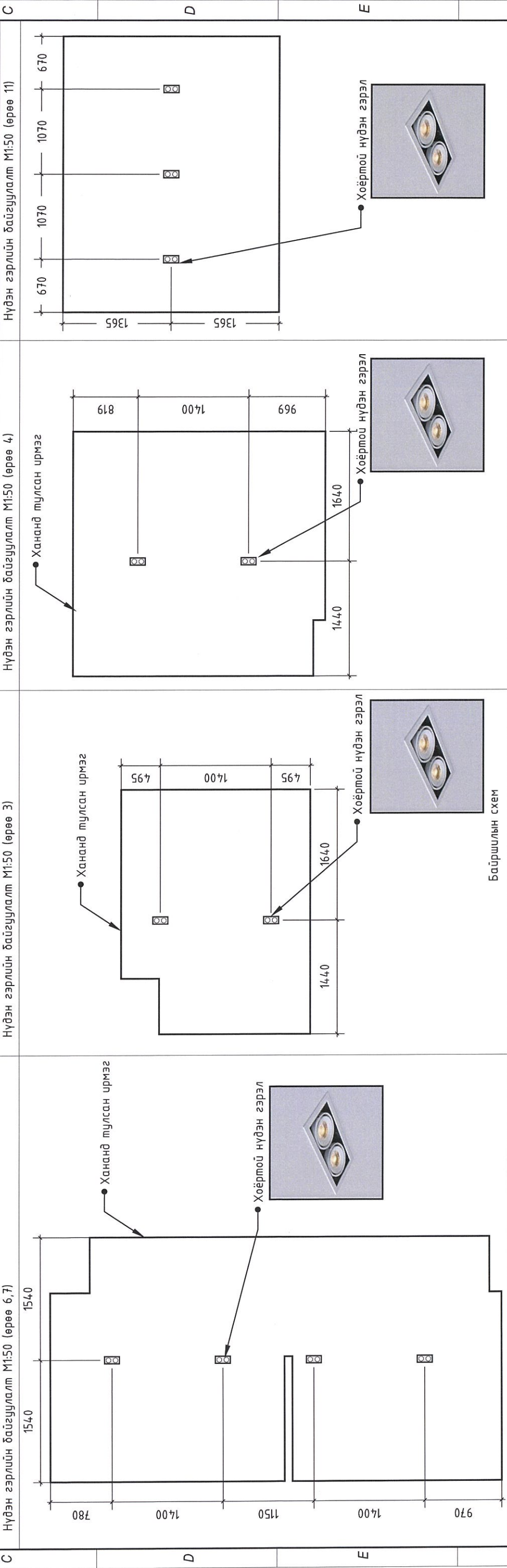
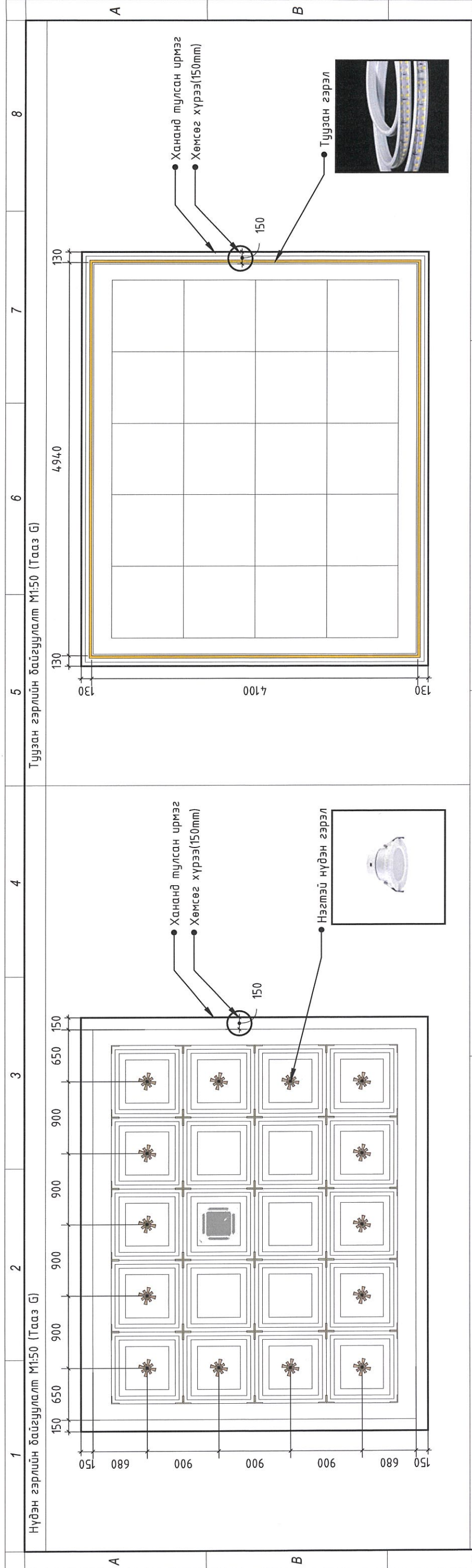

Тэмдэглэгээ	<ul style="list-style-type: none"> -Бетон -Гулс -Туузан гэрэл 	Тайлбар	<ul style="list-style-type: none"> -БА, ХАС, ЦБУ, ХТ-ДГ, ХД, Автоматикийн зургуудтай уялдуулах. -Зөрүүтэй мэдээллийг модруулсны үндсэн дээр интерьерийн ажлыг гүйцэтгэнэ. -Интерьерийн гүйцэтгэл хийхийн өмнө төслийн малбайд бодит хэмжилт хийж шалгасны үндсэн дээр ажлыг гүйцэтгэнэ. 			<p>Улаанбаатар хот, Чингэлтэй дүүрэг, 1-р хороо "ХАНГАРЬД ОРДОН"-ЫГ МОНГОЛ УЛСЫН ДЭЭД ШҮҮХИЙН БАЙРНЫ ЗОРИУЛАЛТААР ӨӨРЧЛӨН ТӨЛӨВЛӨХ ИХ ЗАСВАРЫН АЖИЛ 1 давхарын гэрлийн байгуулалт (өрөө 3,4,6,7,11,21)</p>	ИНТ	Үе шал: А.3 Огноо: 2023 Хуудас: 181
Гүйцэтгэсэн	Р. Багабанди	Масштаб: М1:50	Е.Г.Шифр: ЭК-110/2023-12	Г.Билгүүн	Масштаб: М1:50	ИНТ	Үе шал: А.3	8
Гүйцэтгэсэн	М. Доржсүрэн	М. Доржсүрэн	Т.Г.Шифр:	Г. Билгүүн	Зургийн дугаар: ИНТ-25	ИНТ	Огноо: 2023	8
Шалгасан	Т. Аюуш	Г. Билгүүн					Хуудас: 181	8

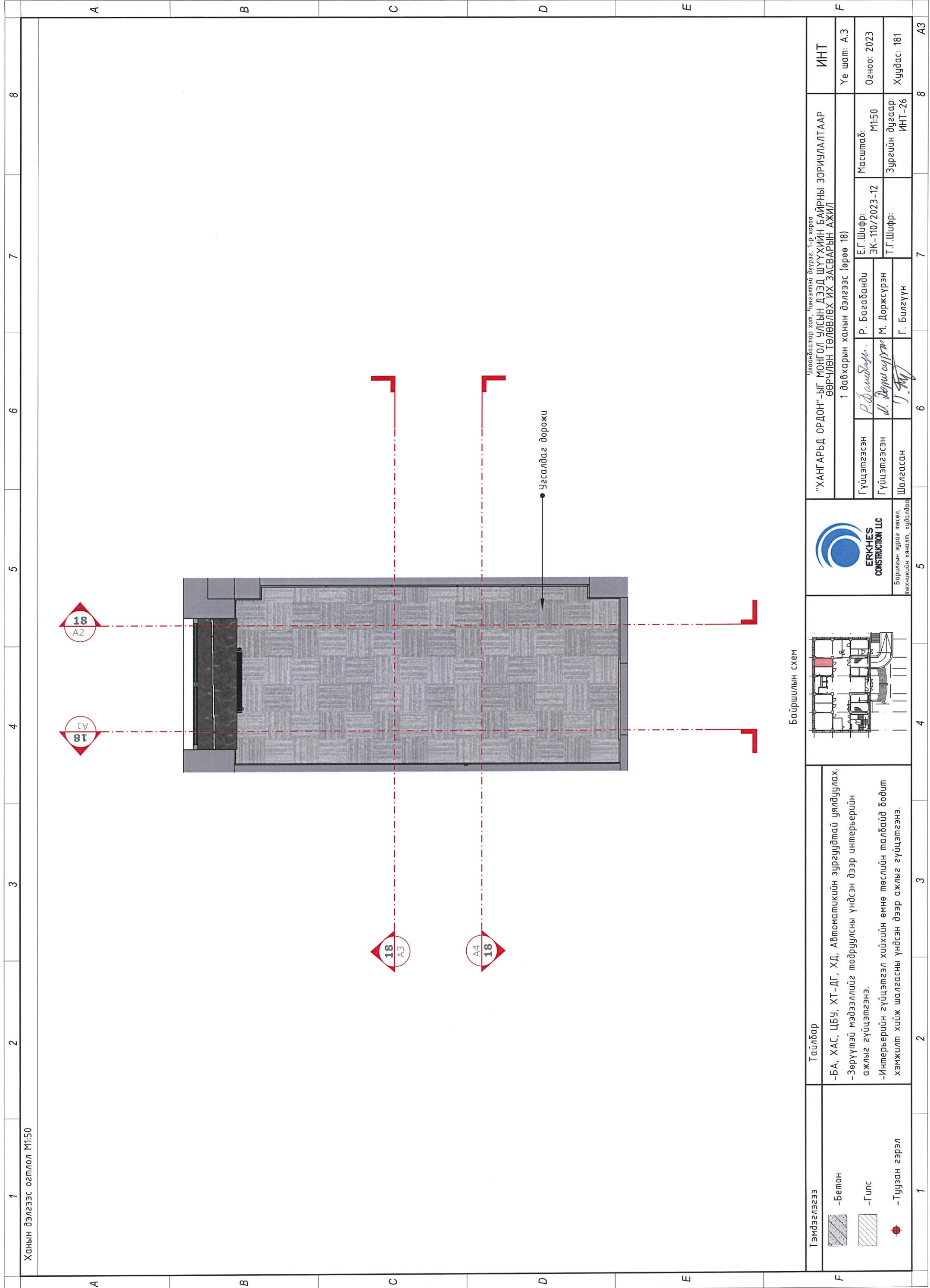

Байршлын схем

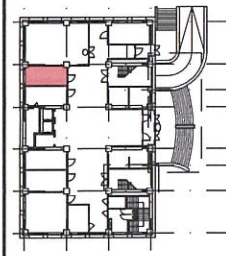

Тайлбар
 -БА, ХАС, ЦБУ, ХТ-ДГ, ХД, Автоматикийн зургуудтай уялдуулах.
 -Зөрүүтэй мэдээллийг тодруулсны үндсэн дээр интерьерийн ажлыг гүйцэтгэнэ.
 -Интерьерийн гүйцэтгэл хийхийн өмнө төслийн талбайд бодит хэмжилт хийж шалгасны үндсэн дээр ажлыг гүйцэтгэнэ.

Тэмдэглэгээ

	-Бетон
	-Гилс
	-Туузан гэрэл

"ХАНГАРЬД ОРДОН"-ЫГ МОНГОЛ УЛСЫН ДЭЭД ШҮҮХИЙН БАЙРНЫ ЗОРИУЛАЛТААР ӨӨРЧҮЛЭН ТӨЛӨВЛӨХ ИХ ЗАСВАРЫН АЖИЛ	
1 давхарын ханын дэлгээс (өрөө 18)	
Гүйцэтгэсэн	Р. Багабанди
Гүйцэтгэсэн	М. Доржсүрэн
Шалгасан	Г. Билгүүн
Е.Г.Шифр:	ЭК-110/2023-12
Т.Г.Шифр:	
Масштаб:	M1:50
Зургийн дугаар:	ИНТ-26
ИНТ	ИНТ
Үе шат:	А.3
Огноо:	2023
Хуудас:	181

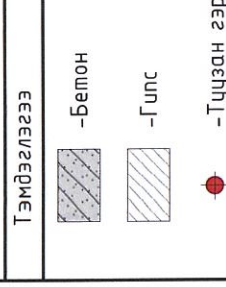

Улаанбаатар хот, Чингэлтэй дүүрэг, 1-р хороо

1 Ханын дэлгээс огтлол M1:50

A

B

C

D

E

F

1 2 3 4 5 6 7 8

1 2 3 4 5 6 7 8

A3

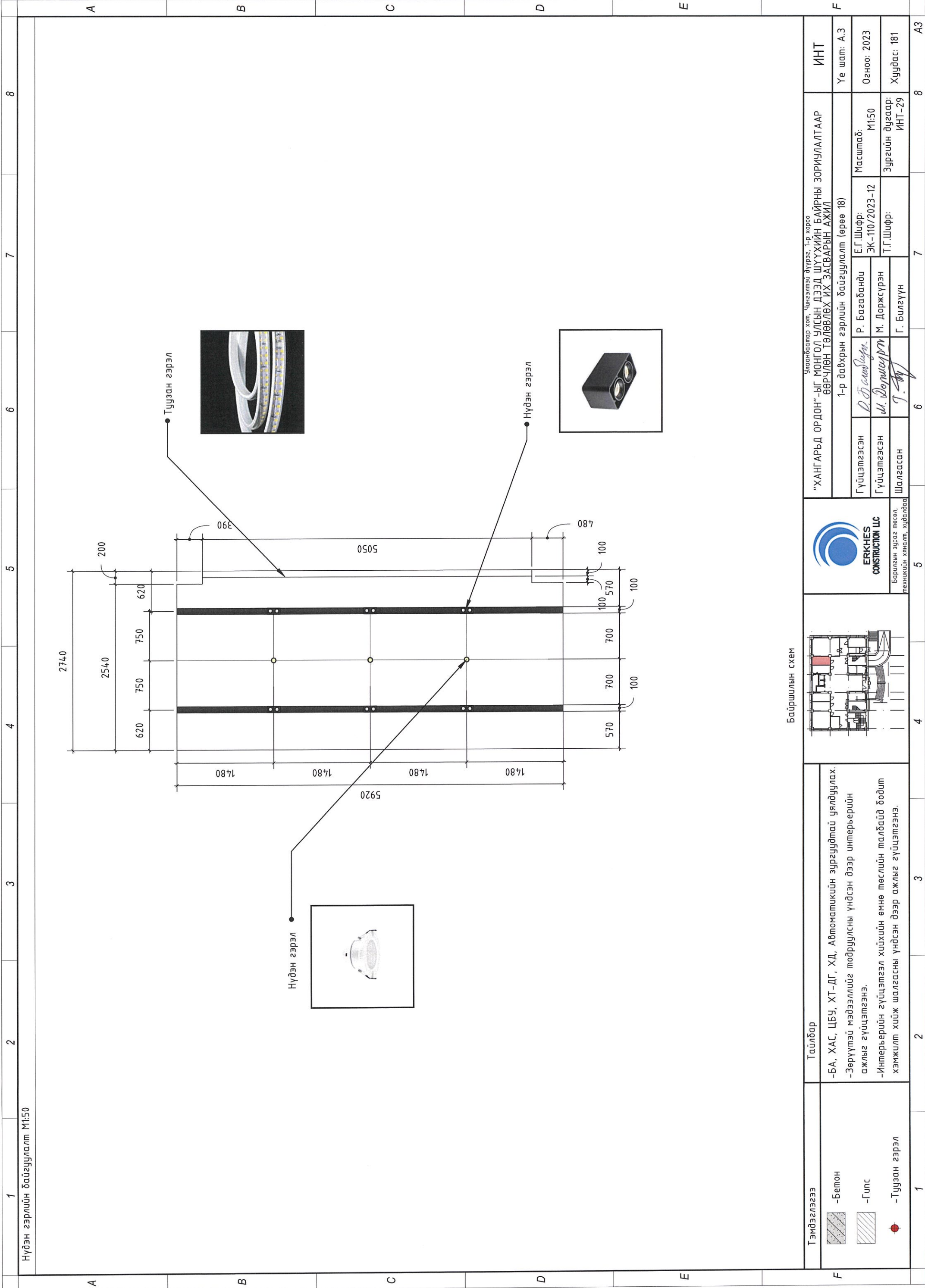

Байршиллын схем

Тэмдэглэгээ	<ul style="list-style-type: none"> -Бетон -Гилс -Туузан гэрэл 	Тайлбар	<p>-БА, ХАС, ЦБУ, ХТ-ДГ, ХД, Автоматикийн зургуудтай уялдуулах.</p> <p>-Зөрүүтэй мэдээллийг подруулсны үндсэн дээр интерьерийн ажлыг гүйцэтгэнэ.</p> <p>-Интерьерийн гүйцэтгэл хийхийн өмнө төслийн малбайд бодит хэмжилт хийж шалгасны үндсэн дээр ажлыг гүйцэтгэнэ.</p>	 <p>Барилгын зургаг төсөл, төхнийн хяналт, худалдаа</p>	<p>Улаанбаатар хот, Чингэлтэй дүүрэг, 1-р хороо</p> <p>"ХАНГАРЬД ОРДОН"-ЫГ МОНГОЛ УЛСЫН ДЭЭД ШҮҮХИЙН БАЙРНЫ ЗОРИЧЛАЛТААР ӨӨРЧЛӨН ТӨЛӨВЛӨХ ИХ ЗАСВАРЫН АЖИЛ</p> <p>1-р давхрын гэрлийн байгуулалт (өрөө 18)</p>	<p>Гүйцэтгэсэн: <i>Р. Багабанди</i></p> <p>Гүйцэтгэсэн: <i>М. Доржсүрэн</i></p> <p>Шалгасан: <i>Г. Билеүүн</i></p>	<p>Е.Г.Шифр: ЭК-110/2023-12</p> <p>Т.Г.Шифр:</p> <p>Масштаб: М1:50</p> <p>Зургийн дугаар: ИНТ-29</p>	<p>ИНТ</p> <p>Үе шат: А.3</p> <p>Огноо: 2023</p> <p>Хуудас: 181</p>
1	2	3	4	5	6	7	8	А3

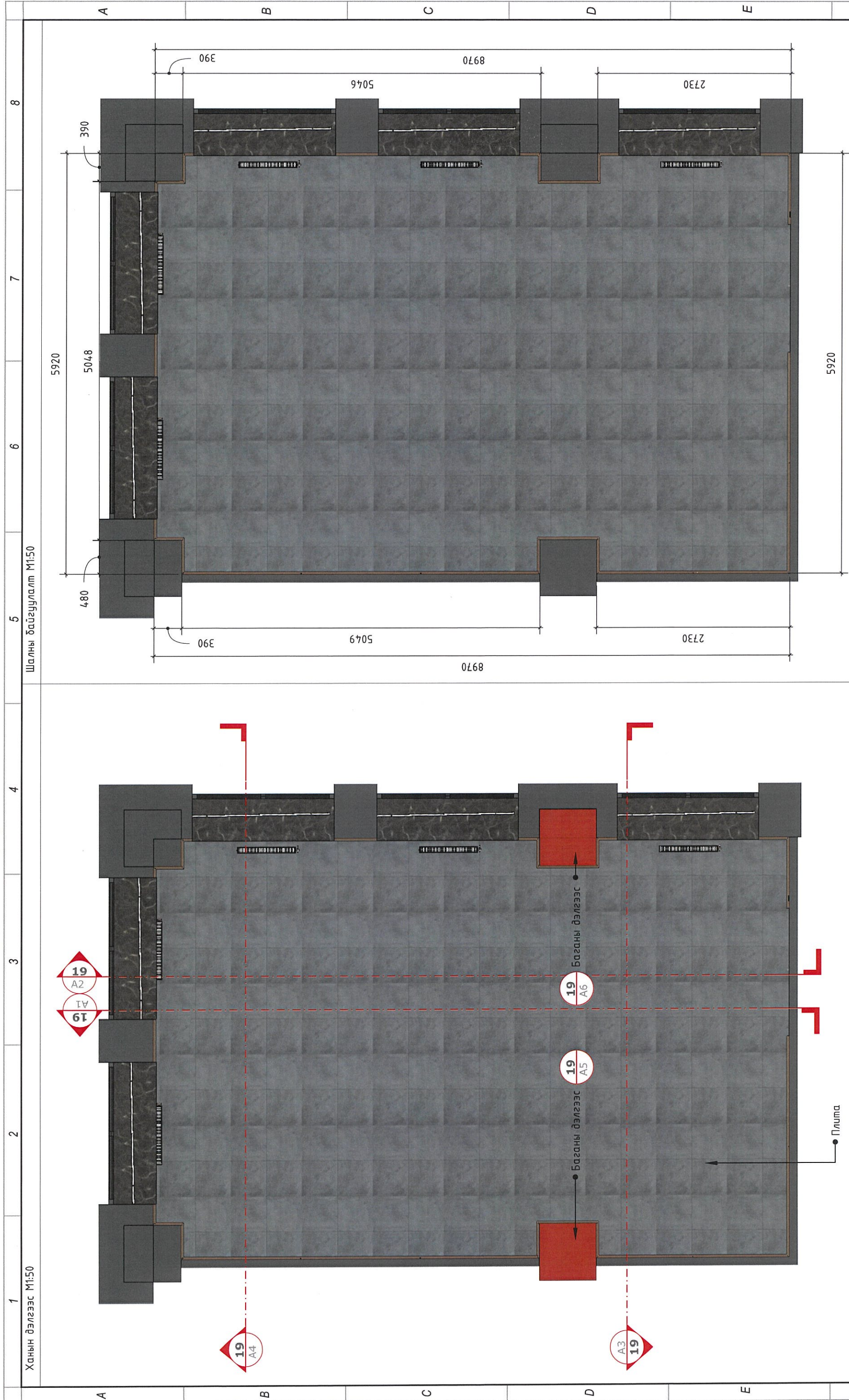

Байршлын схем

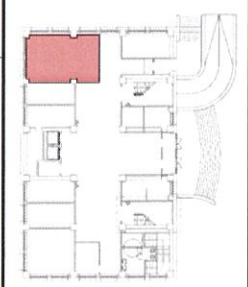

Барилгын зураг төсөл, механикийн хангалт, хяналтаар

Гүйцэтгэсэн	Р. Багаданди	Е.Г.Шифр:	ЭК-110/2023-12
Гүйцэтгэсэн	М. Доржсүрэн	Т.Г.Шифр:	
Шалгасан	Г. Билгүүн		

1 давхарын ханын дэлгээс, шалны байгуулалт (өрөө 19)

Масштаб:	М1:50
Огноо:	2023
Хуудас:	181

ИНТ
Үе шал: А.3

Тэмдэглэгээ	-Бетон
	-Гилс
	-Туузан гэрэл

Тайлбар
-БА, ХАС, ЦБУ, ХТ-ДГ, ХД, Автоматикийн зургуудтай уялдуулах.
-Зөрүүтэй мэдээллийг тодруулсны үндсэн дээр интерьерийн ажлыг гүйцэтгэнэ.
-Интерьерийн гүйцэтгэл хийхийн өмнө төслийн талбайд бодит хэмжилт хийж шалгасны үндсэн дээр ажлыг гүйцэтгэнэ.

1 2 3 4 5 6 7 8

Ханын дэлгээс М1:50
Шалны байгуулалт М1:50

A B C D E F

8970 5920 390 480 5046 5048 2730 5049 2730 390



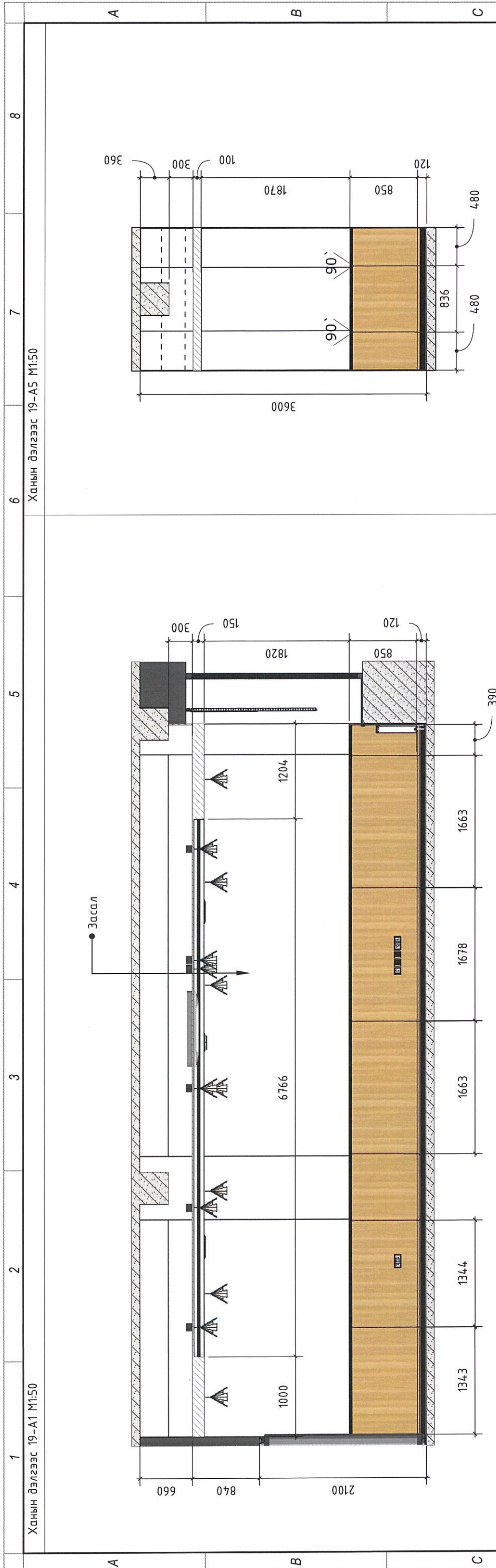

1 2 3 4 5 6 7 8 A3

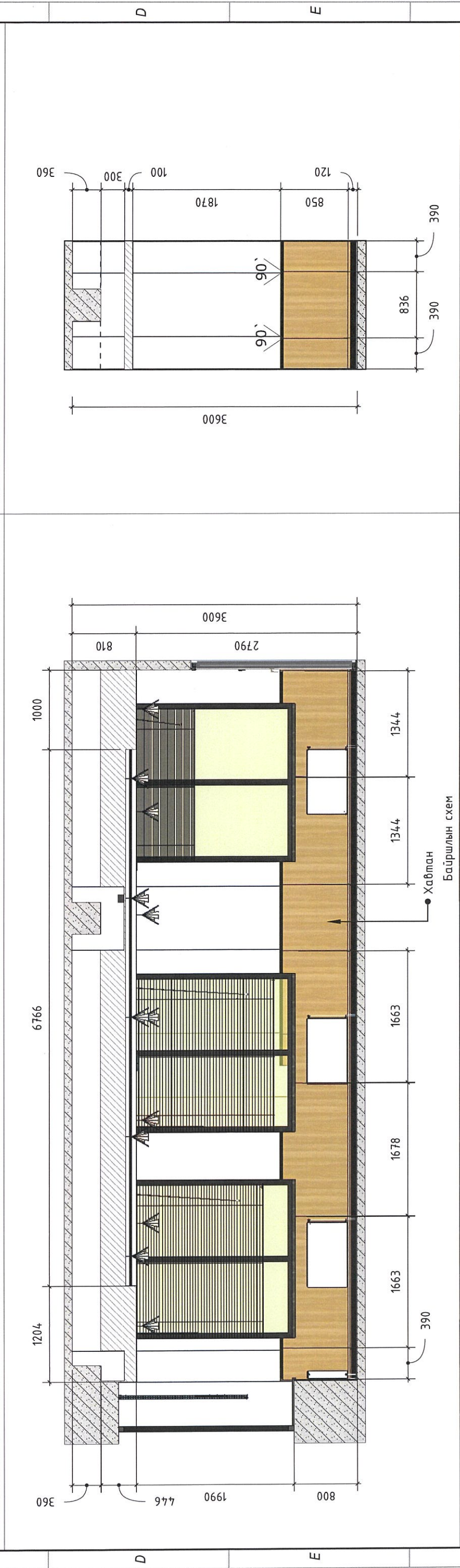

Ханын дэлгээс 19-A1 M1:50



Ханын дэлгээс 19-A2 M1:50

Тэмдэглэгээ	<ul style="list-style-type: none">  -Бетон  -Гилс  -Туузан гэрэл 	Тайлбар	-БА, ХАС, ЦБУ, ХТ-ДГ, ХД, Автоматикийн зургуудтай уялдуулах. -Зөрүүтэй мэдээллийг тодруулсны үндсэн дээр интерьерийн ажлыг гүйцэтгэнэ. -Интерьерийн гүйцэтгэл хийхийн өмнө төслийн малбайд бодит хэмжилт хийж шалгасны үндсэн дээр ажлыг гүйцэтгэнэ.		 <p>Барилгын зураг төсөл, механикийн хяналт, худалдаа</p>	"ХАНГАРЬД ОРДОН"-ЫГ МОНГОЛ УЛСЫН ДЭЭД ШУУХИЙН БАЙРНЫ ЗОРИУЛАЛТААР ӨВРЧЛӨН ТӨЛӨВЛӨХ ИХ ЗАСВАРЫН АЖИЛ 1 давхарын ханын дэлгээс (өрөө 19)	Гүйцэтгэсэн Гүйцэтгэсэн Шалгасан	Р. Багаданли М. Доржсүрэн Г. Билгүүн	Е.Г.Шифр: ЭК-110/2023-12 Т.Г.Шифр:	Маштаб: М1:50 Зургийн дугаар: ИНТ-31	ИНТ Үе шат: А.3 Огноо: 2023 Хуудас: 181
-------------	--	---------	--	---	--	---	--	--	--	---	--

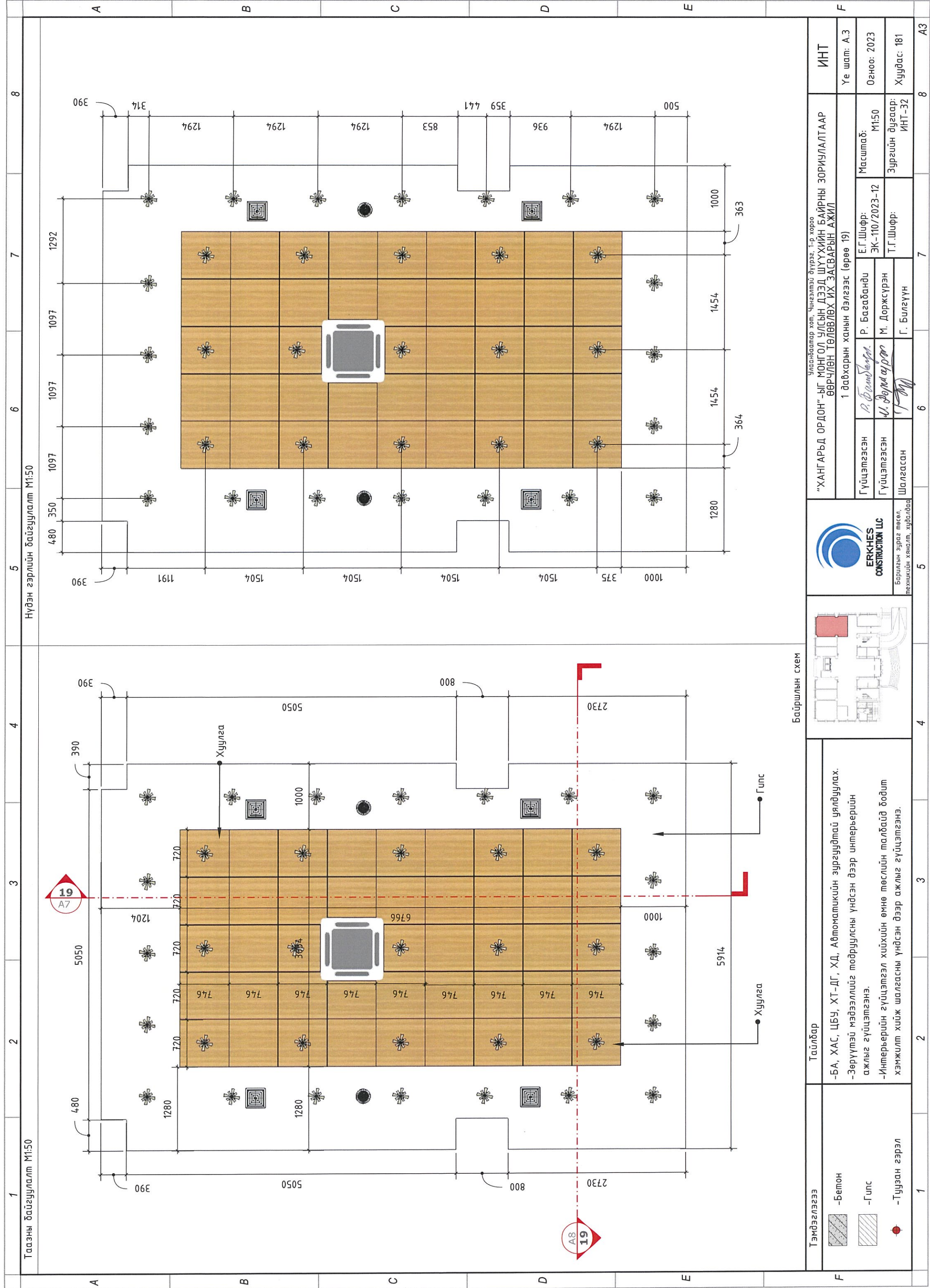

Тээгнэ байгуулалт М1:50

Нүдэн гэрлийн байгуулалт М1:50

Байршлын схем

Тэмдэглэгээ

	-Бетон
	-Гилс
	-Туузан гэрэл

Тайлбар

- БА, ХАС, ЦБУ, ХТ-ДГ, ХД, Автоматикийн зургуудтай уялдуулах.
- Зөрүүтэй мэдээллийг тодруулсны үндсэн дээр интерьерийн ажлыг гүйцэтгэнэ.
- Интерьерийн гүйцэтгэл хийхийн өмнө төслийн талбайд бодит хэмжилт хийж шалгасны үндсэн дээр ажлыг гүйцэтгэнэ.

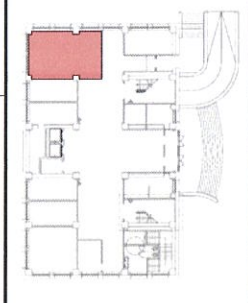

"ХАНГАРЬД ОРДОН"-ЫГ МОНГОЛ УЛСЫН ДЭЭД ШҮҮХИЙН БАЙРНЫ ЗОРИУЛАЛТААР ӨВРЧҮЛЭН ТӨЛӨВЛӨХ ИХ ЗАСВАРЫН АЖИЛ

1 дэвхэрийн ханын дэлгэц (өрөө 19)

Гүйцэтгэсэн	Р. Багабанди	Е.Г.Шифр:	ЭК-110/2023-12	Масштаб:	М1:50	Огноо:	2023
Гүйцэтгэсэн	М. Доржсүрэн	Т.Г.Шифр:		Зургийн дугаар:	ИНТ-32	Хуудас:	181
Шалгасан	Г. Билүүн						

Улаанбаатар хот, Чингэлтэй дүүрэг, 1-р хороо

ИНТ

Үе шал: А.3

1 2 3 4 5 6 7 8

A B C D E F

А3

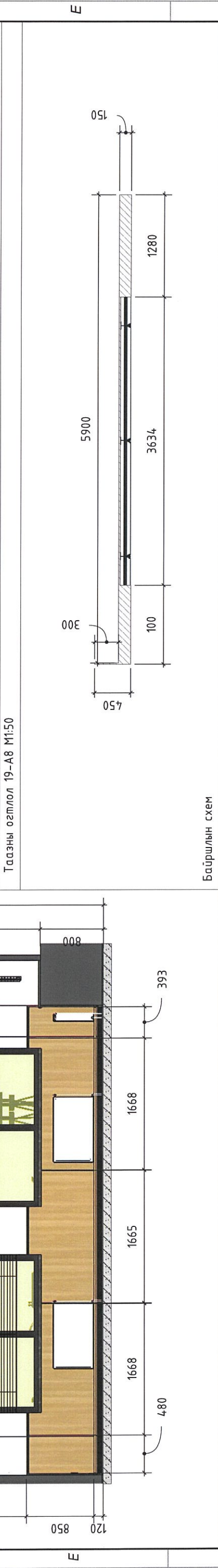
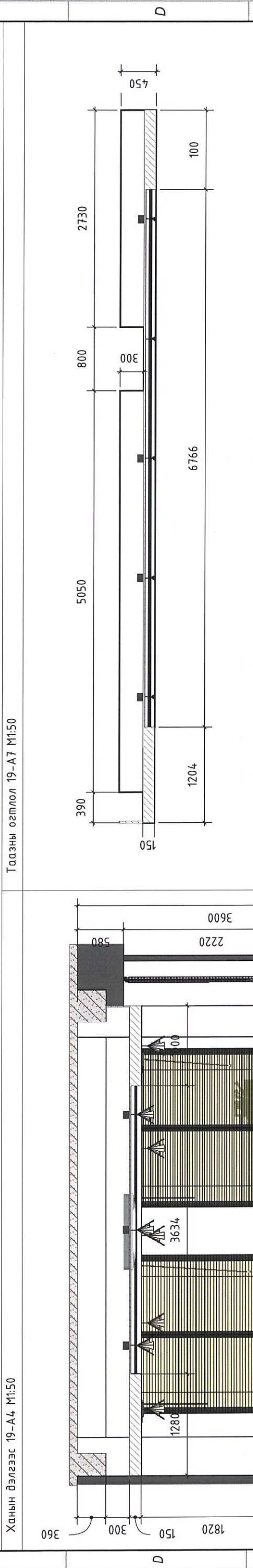
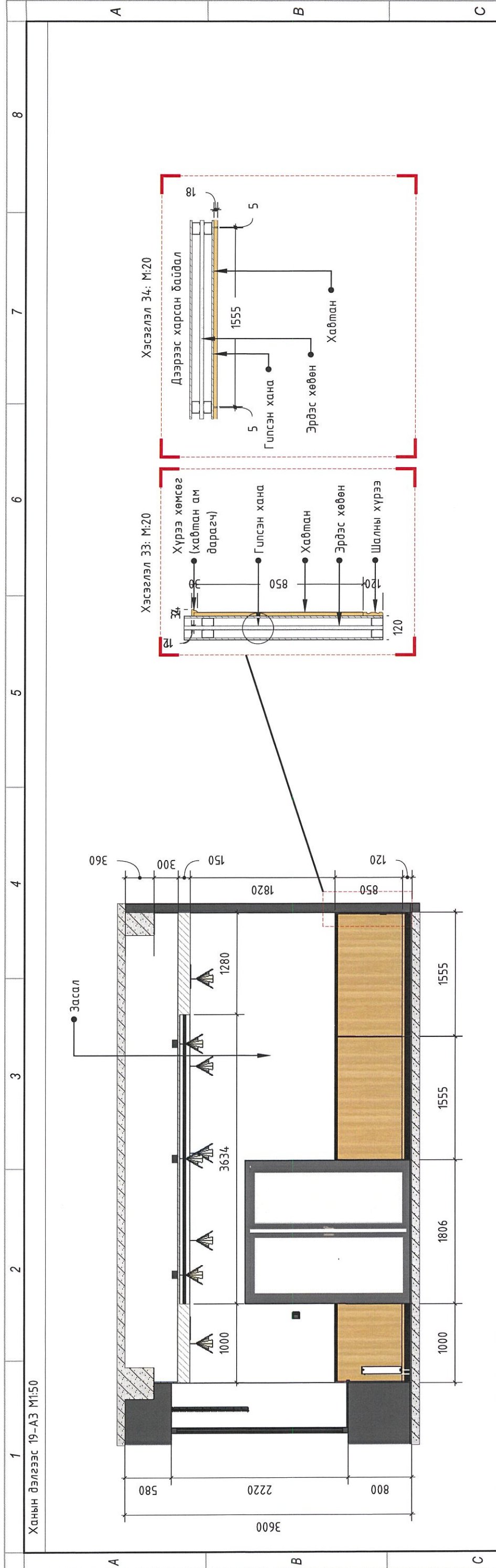

<p>Ханын дэлгээс 19-А3 М1:50</p>	<p>Ханын дэлгээс 19-А4 М1:50</p>	<p>Тазны огтлол 19-А7 М1:50</p>	<p>Тазны огтлол 19-А8 М1:50</p>	<p>Байршлын схем</p>		<p>Тайлбар</p> <ul style="list-style-type: none"> -БА, ХАС, ЦБУ, ХТ-ДГ, ХД, Автоматикийн зургуудтай уялдуулах. -Зөрүүтэй мэдээллийг тодруулсны үндсэн дээр интерьерийн ажлыг гүйцэтгэнэ. -Интерьерийн гүйцэтгэл хийхийн өмнө төслийн талбайд бодит хэмжилт хийж шалгасны үндсэн дээр ажлыг гүйцэтгэнэ. 	<p>Тэмдэглэгээ</p> <ul style="list-style-type: none"> -Бетон -Гилс -Туузан гэрэл 	<p>"ХАНГАРЬД ОРДОН"-ЫГ МОНГОЛ УЛСЫН ДЭЭД ШҮҮХИЙН БАЙРНЫ ЗОРИУЛАЛТААР ӨВРЧҮЛЭН ТӨЛӨВЛӨХ ИХ ЗАСВАРЫН АЖИЛ</p> <p>1 давхарын ханын дэлгээс (өрөө 19)</p>	<p>Гүйцэтгэсэн: Р. Багабадди</p> <p>Гүйцэтгэсэн: М. Доржсүрэн</p> <p>Шалгасан: Г. Булгүүн</p> <p>Е.Г.Шифр: ЭК-110/2023-12</p> <p>Т.Г.Шифр:</p> <p>Масштаб: М1:50</p> <p>Зургийн дугаар: ИНТ-33</p>	<p>ИНТ</p> <p>Үе шат: А.3</p> <p>Огноо: 2023</p> <p>Хуудас: 181</p>
----------------------------------	----------------------------------	---------------------------------	---------------------------------	----------------------	--	---	---	---	--	---

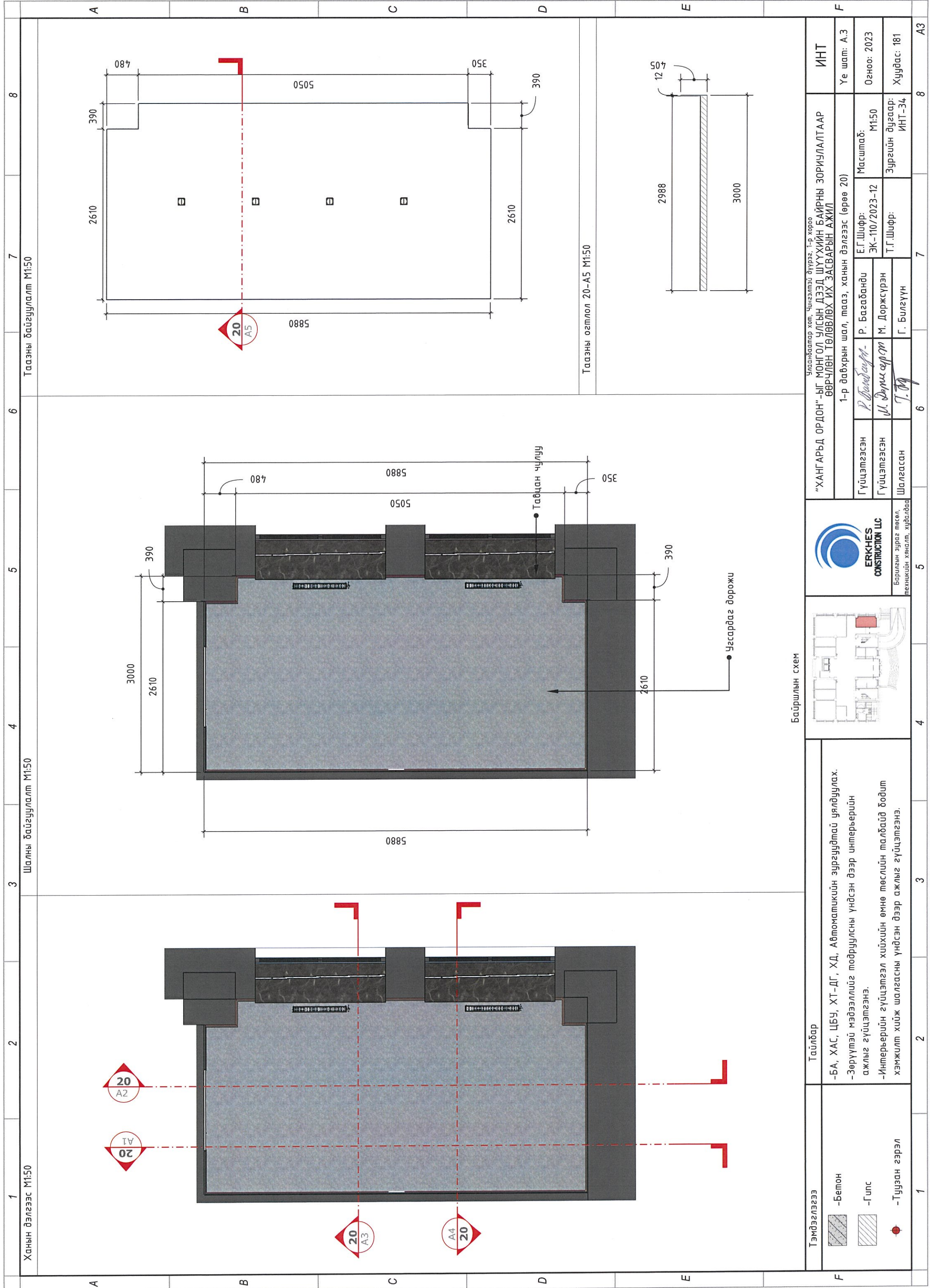

Ханын дэлгэц M1:50

Шалны байгуулалт M1:50

Таазны байгуулалт M1:50

Таазны огтлол 20-A5 M1:50

Байршлын схем

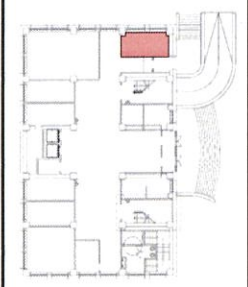

"ХАНГАРЬД ОРДОН"-ЫГ МОНГОЛ УЛСЫН ДЭЭД ШҮҮХИЙН БАЙРНЫ ЗОРИУЛАЛТААР ӨӨРЧҮЛЭН ТӨЛӨВЛӨХ ИХ ЗАСВАРЫН АЖИЛ		Улаанбаатар хот, Чингэлтэй дүүрэг, 1-р хороо	
1-р давхрын шал, тааз, ханын дэлгэц (өрөө 20)		Е.Г.Шифр:	Масштаб:
Гүйцэтгэсэн	Р. Багабанди	ЭК-110/2023-12	M1:50
Гүйцэтгэсэн	М. Доржсүрэн	Т.Г.Шифр:	Зургийн дугаар:
Шалгасан	Г. Булгүүн		ИНТ-34

Тэмдэглэгээ	Тайлбар
	-Бетон
	-Гилс
	-Түүзэн гэрэл

Тайлбар
 -БА, ХАС, ЦБУ, ХТ-ДГ, ХД, Автоматикийн зургуудтай уялдуулах.
 -Зөрүүтэй мэдээллийг подрүүлсны үндсэн дээр интерьерийн ажлыг гүйцэтгэнэ.
 -Интерьерийн гүйцэтгэл хийхийн өмнө төслийн талбайд бодит хэмжилт хийж шалгасны үндсэн дээр ажлыг гүйцэтгэнэ.

ИНТ	8
Үе шат: А.3	8
Огноо: 2023	7
Хуудас: 181	6

1 2 3 4 5 6 7 8 A B C D E F A3

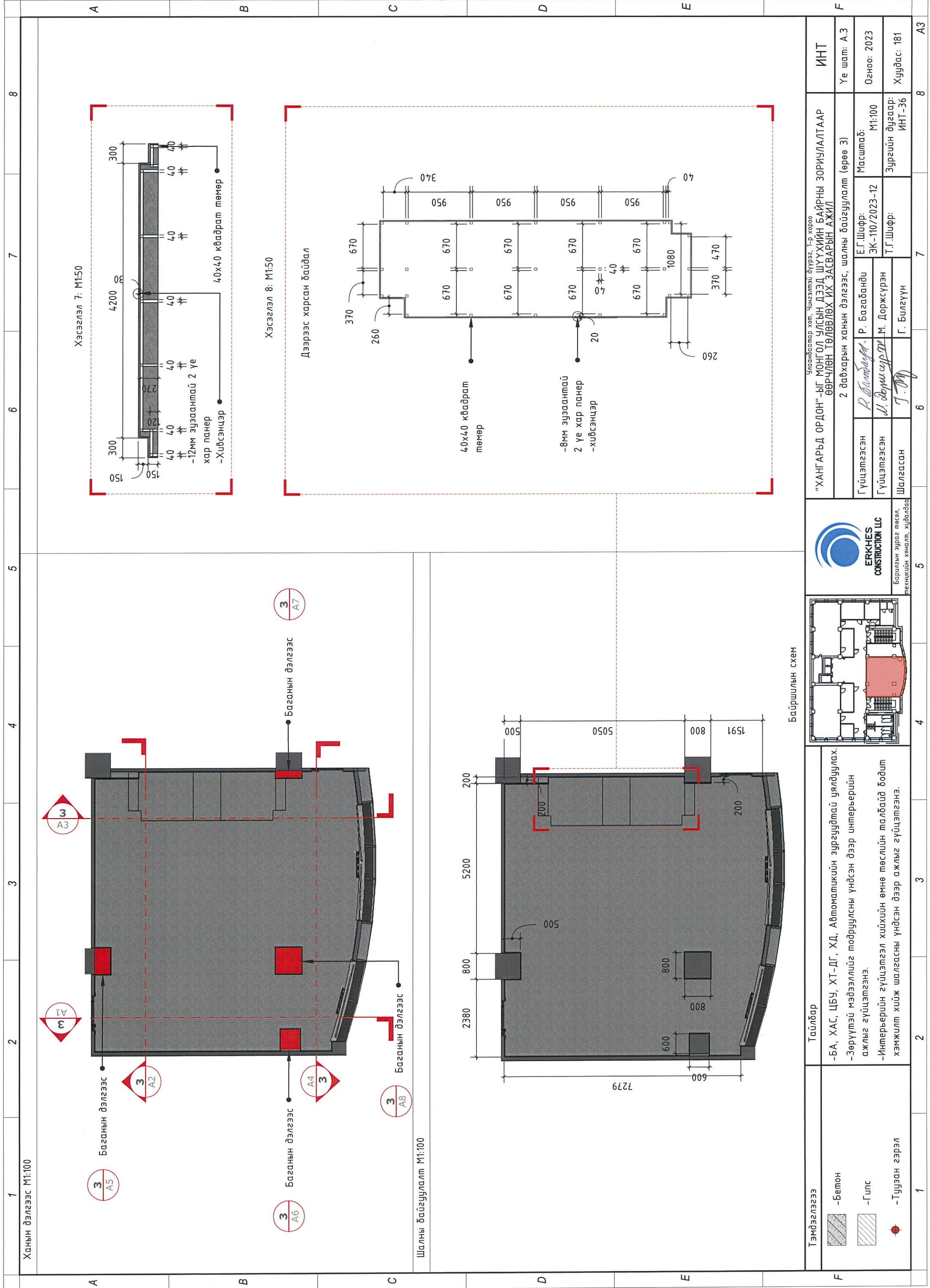

Тэмдэглэгээ	<ul style="list-style-type: none"> -Бетон -Гулс -Туузан гэрэл 	Тайлбар	-БА, ХАС, ЦБУ, ХТ-ДГ, ХД, Автоматжикийн зургуудтай уялдуулах. -Зөрүүтэй мэдээллийг модруулсны үндсэн дээр интерьерийн ажлыг гүйцэтгэнэ. -Интерьерийн гүйцэтгэл хийхийн өмнө төслийн талбайд бодит хэмжилт хийж шалгасны үндсэн дээр ажлыг гүйцэтгэнэ.			"ХАНГАРЬД ОРДОН"-ЫГ МОНГОЛ УЛСЫН ДЭЭД ШУУХИЙН БАЙРНЫ ЗОРИУЛАЛТААР ӨӨРЧҮЛӨН ТӨЛӨВЛӨХ ИХ ЗАСВАРЫН АЖИЛ 2 давхарын ханын дэлгээс, шалны байгуулалт (өрөө 3)	Улаанбаатар хот, Чингэлтэй дүүрэг, 1-р хороо "ХАНГАРЬД ОРДОН"-ЫГ МОНГОЛ УЛСЫН ДЭЭД ШУУХИЙН БАЙРНЫ ЗОРИУЛАЛТААР ӨӨРЧҮЛӨН ТӨЛӨВЛӨХ ИХ ЗАСВАРЫН АЖИЛ	ИНТ
Гүйцэтгэсэн	Р. Багабанди	Е.Г.Шифр: ЭК-110/2023-12	Масштаб: М1:100	Үе шал: А.3	Огноо: 2023	Хуудас: 181	МОНГОЛ	8
Шалгасан	Г. Билүүн	Т.Г.Шифр:	Зургийн дугаар: ИНТ-36	8	7	6	5	4

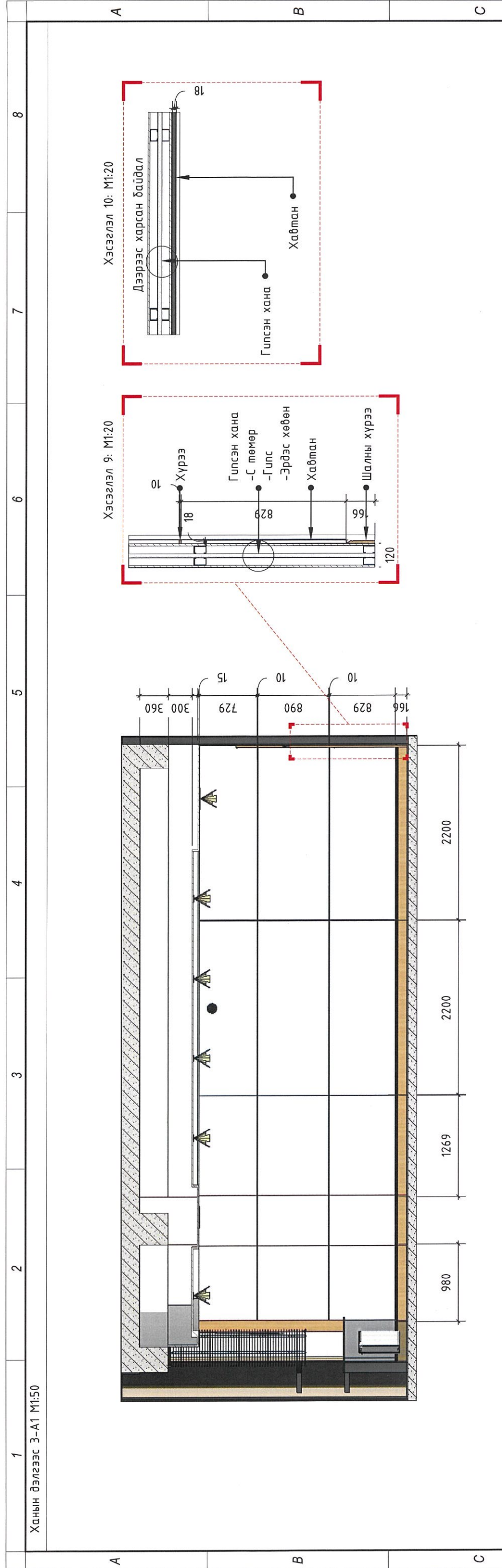

Ханын дэлгээс 3-А1 М1:50

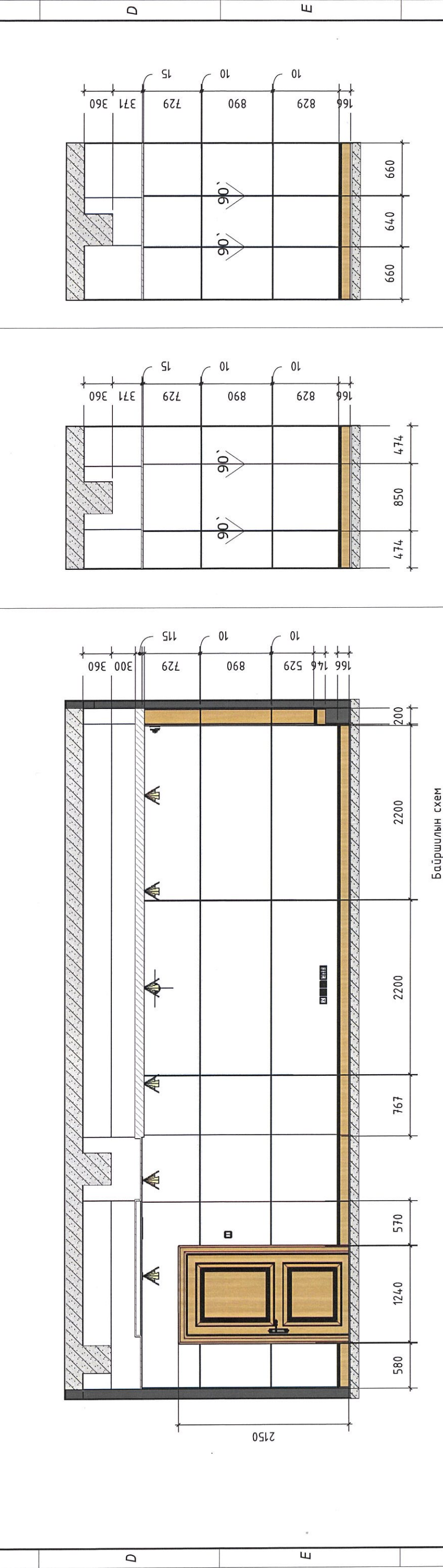

Ханын дэлгээс 3-А2 М1:50

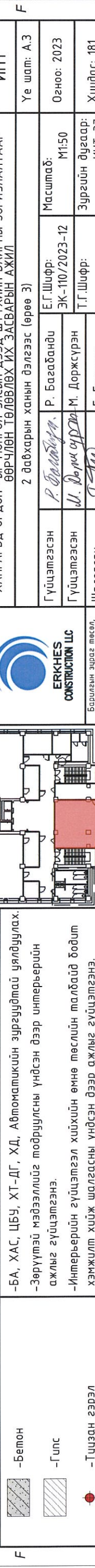

Ханын дэлгээс 3-А6 М1:50

Ханын дэлгээс 3-А1 М1:50

Ханын дэлгээс 3-А2 М1:50

Ханын дэлгээс 3-А6 М1:50

Хэсгэлэл 9: М1:20

Хэсгэлэл 10: М1:20

Хэсгэлэл 11: М1:20

Хэсгэлэл 12: М1:20

Хэсгэлэл 13: М1:20

Хэсгэлэл 14: М1:20

Хэсгэлэл 15: М1:20

Хэсгэлэл 16: М1:20

Хэсгэлэл 17: М1:20

Хэсгэлэл 18: М1:20

Хэсгэлэл 19: М1:20

Хэсгэлэл 20: М1:20

Хэсгэлэл 21: М1:20

Хэсгэлэл 22: М1:20

Хэсгэлэл 23: М1:20

Тэмдэглэгээ

-Бетон

-Гилс

-Туузан гэрэл

Тайлбар

-БА, ХАС, ЦБҮ, ХТ-ДГ, ХД, Автоматикийн зургуудтай уялдуулах.

-Зөрүүтэй мэдээллийг модруулсны үндсэн дээр интерьерийн ажлыг гүйцэтгэнэ.

-Интерьерийн гүйцэтгэл хийхийн өмнө төслийн талбайд бодит хэмжилт хийж шалгасны үндсэн дээр ажлыг гүйцэтгэнэ.

Байршлын схем

ERKHES CONSTRUCTION LLC

Барилгын зраг төсөл, техникийн хяналт, худалдаа

Улаанбаатар хот, Чингэлтэй дүүрэг, 1-р хороо

"ХАНГАРЬД ОРДОН"-ЫГ МОНГОЛ УЛСЫН ДЭЭД ШҮҮХИЙН БАЙРНЫ ЗОРИУЛАЛТААР ӨӨРЧҮЛӨН ТӨЛӨВЛӨХ ИХ ЗАСВАРЫН АЖИЛ

2 давхарын ханын дэлгээс (өрөө 3)

Гүйцэтгэсэн Р. Багабанди

Гүйцэтгэсэн Ш. Доржсүрэн

Шалгасан Т. Шигүүн

Масштаб: М1:50

ИНТ

Үе шат: А.3

Огноо: 2023

Хуудас: 181

Зургийн дугаар: ИНТ-37

8

7

6

5

4

3

2

1

А3