

"ТИ ЭЛ ПРОЖЕКТ" ХХК

/000153520, Сүхбаатар Дүүрэг 1-р хороо, Нарны зам-62,
Юнион Бюлдинг, В блок, 9-р давхарт, 905 тоот утас:99994336/

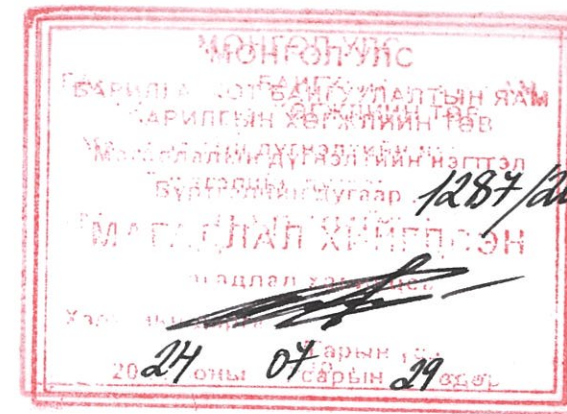

ЕГ Шифр: TL-09/24

(Улаанбаатар хот, Сүхбаатар дүүрэг, 11-р хороо)

НЗДТГ-ын ҮЙЛЧИЛГЭЭНИЙ БАРИЛГА, ТОХИЖИЛТ, НОГООН БАЙГУУЛАМЖ

(Ажлын зураг)

БОЛОВСРУУЛСАН:

"ТИ ЭЛ ПРОЖЕКТ" ХХК Захирал...../Л.Баярт/

ЗӨВШӨӨРӨЛЦСӨН:

Нийслэлийн онцгой байдлын газрын дарга, Хурандаа...../А. Дашням /

Нийслэлийн Эрүүл Мэндийн Газрын
Эрүүл Мэндийн Хяналтын Хэлтсийн дарга/М. Монголдорж /

Нийслэлийн хөрөнгө оруулалтын газрын дарга...../С.Цэдэнсодном/

Улаанбаатар хот
2024 он

"ТИ ЭЛ ПРОЖЕКТ" ХХК

/000153520, Сүхбаатар Дүүрэг 1-р хороо, Нарны зам-62,
Юнион буюу бунд, В блок, 9-р давхарт, 905 тоот утас:99994336/

ЕГ Шифр: TL-09/24

(Улаанбаатар хот, Сүхбаатар дүүрэг, 11-р хороо)
НЗДТГ-ын ҮЙЛЧИЛГЭЭНИЙ БАРИЛГА, ТОХИЖИЛТ, НОГООН БАЙГУУЛАМЖ

(Ажлын зураг)
БАРИЛГА АРХИТЕКТУРЫН ХЭСЭГ-БА

Захирал:...../Л.Баярт/

Архитектор:...../О.Наранбаатар/

Улаанбаатар хот
2022 он

| 1 | 2 | 3 | 4 | 5 | 6 | 7 | 8 | | | | | | | | | | | | | | | | | | | | | | | | | | | | | | | | | | | | | | | | | | | | | | | | | | | | | | | | | | | | | | | | | | | | | | | | | | | | | | | | | | | | | | | | | | | | | | | | | | | | | | | | | | | | |
|------------------|--|---|---|---|---|------------|---|--------------------|---|---------------------------------|---|---------------------------------|---|------------------------|---|------------------------|---|------------------------------|---|---------------------|---|------------|---|------------|---|------------|----|-------------------------|----|-------------------------|----|------------------------|----|------------------------|----|--|----|--|----|--|----|------------------------------------|----|---------------------------|----|---------------------------|----|---------------------------|----|---------------------------|----|------------------------------------|----|---------------------------|----|---------------------------|----|-----------------------------|----|---|----|---|----|---|----|---------------------------------|----|--------------------------------|----|----------|----|-----------------------------|----|--|----|------------------------------|----|------------------------------|----|--------------------------|----|------------------------------|----|------------------------------|----|-------------------------------------|----|---|----|---|----|---|----|---|----|---|----|--|----|---|----|---|----|---|----|--|----|---------------------------|----|------------------------------------|----|------------------------------------|----|--|---|
| A | <table border="1"> <tr> <th colspan="2">Зургийн Жагсаалт</th> </tr> <tr> <th>Д/д</th> <th>Sheet Name</th> </tr> <tr> <td>1</td> <td>Нүүр хуудас</td> </tr> <tr> <td>2</td> <td>Зургийн Жагсаалт, Тайлбар Бичиг</td> </tr> <tr> <td>3</td> <td>Дотор Заслын Ажлын Тодорхойлолт</td> </tr> <tr> <td>4</td> <td>1-р Давхрын Байгуулалт</td> </tr> <tr> <td>4</td> <td>2-р Давхрын Байгуулалт</td> </tr> <tr> <td>5</td> <td>Техникийн Давхрын Байгуулалт</td> </tr> <tr> <td>6</td> <td>Дээврийн Байгуулалт</td> </tr> <tr> <td>7</td> <td>ОГТЛОЛ 1-1</td> </tr> <tr> <td>8</td> <td>ОГТЛОЛ 2-2</td> </tr> <tr> <td>9</td> <td>ОГТЛОЛ 3-3</td> </tr> <tr> <td>10</td> <td>Нүүр тал тэнхлэг Х1-Х13</td> </tr> <tr> <td>11</td> <td>Нүүр тал тэнхлэг Х13-Х1</td> </tr> <tr> <td>12</td> <td>Нүүр тал тэнхлэг Y1-Y6</td> </tr> <tr> <td>13</td> <td>Нүүр тал тэнхлэг Y6-Y1</td> </tr> <tr> <td>14</td> <td>ШАТ-1 үйн Хэсэгчилсэн Байгуулалт, ОГТЛОЛ</td> </tr> <tr> <td>15</td> <td>ШАТ-2 үйн Хэсэгчилсэн Байгуулалт, ОГТЛОЛ</td> </tr> <tr> <td>16</td> <td>ШАТ-3 үйн Хэсэгчилсэн Байгуулалт, ОГТЛОЛ</td> </tr> <tr> <td>17</td> <td>АЦӨ-1,2 үйн Хэсэгчилсэн Байгуулалт</td> </tr> <tr> <td>18</td> <td>АЦӨ-1 үйн Ханын Дэлгээс-1</td> </tr> <tr> <td>19</td> <td>АЦӨ-1 үйн Ханын Дэлгээс-2</td> </tr> <tr> <td>20</td> <td>АЦӨ-2 үйн Ханын Дэлгээс-1</td> </tr> <tr> <td>21</td> <td>АЦӨ-2 үйн Ханын Дэлгээс-2</td> </tr> <tr> <td>22</td> <td>АЦӨ-3,4 үйн Хэсэгчилсэн Байгуулалт</td> </tr> <tr> <td>23</td> <td>АЦӨ-3 үйн Ханын Дэлгээс-1</td> </tr> <tr> <td>24</td> <td>АЦӨ-3 үйн Ханын Дэлгээс-2</td> </tr> <tr> <td>25</td> <td>АЦӨ-4 үйн Ханын Дэлгээс-1,2</td> </tr> <tr> <td>26</td> <td>Гадна Довжоо-1 үйн Хэсэгчилсэн Байгуулалт, ОГТЛОЛ</td> </tr> <tr> <td>27</td> <td>Гадна Довжоо-2 үйн Хэсэгчилсэн Байгуулалт, ОГТЛОЛ</td> </tr> <tr> <td>28</td> <td>Гадна Довжоо-3,4 үйн Хэсэгчилсэн Байгуулалт, ОГТЛОЛ</td> </tr> <tr> <td>29</td> <td>Хаалгын Дэлгээс, Нэгдсэн Түүвэр</td> </tr> <tr> <td>30</td> <td>Цонхны Дэлгээс, Нэгдсэн Түүвэр</td> </tr> <tr> <td>31</td> <td>Хэсэглэл</td> </tr> <tr> <td>32</td> <td>Гадна, дотор ханын хэсэглэл</td> </tr> <tr> <td>33</td> <td>Гадна ханын металл хавтангийн хэсэглэл</td> </tr> <tr> <td>34</td> <td>1-р Давхрын Шалны Байгуулалт</td> </tr> <tr> <td>35</td> <td>2-р Давхрын Шалны Байгуулалт</td> </tr> <tr> <td>36</td> <td>Шалны Бүтэц Тодорхойлолт</td> </tr> <tr> <td>37</td> <td>1-р Давхрын Тазны Байгуулалт</td> </tr> <tr> <td>38</td> <td>2-р Давхрын Тазны Байгуулалт</td> </tr> <tr> <td>39</td> <td>Дүүжин Тазны Хэсэглэл, Тодорхойлолт</td> </tr> <tr> <td>40</td> <td>Шилэн Хана-1,2,3 үйн Хэсэгчилсэн Байгуулалт</td> </tr> <tr> <td>41</td> <td>Шилэн Хана-4,5,6 үйн Хэсэгчилсэн Байгуулалт</td> </tr> <tr> <td>42</td> <td>Шилэн Хана-7,8,9 үйн Хэсэгчилсэн Байгуулалт</td> </tr> <tr> <td>43</td> <td>Шилэн Хана-10,11 үйн Хэсэгчилсэн Байгуулалт</td> </tr> <tr> <td>44</td> <td>Шилэн Хана-12,13 үйн Хэсэгчилсэн Байгуулалт</td> </tr> <tr> <td>45</td> <td>Шилэн Хана- 14,15 үйн Хэсэгчилсэн Байгуулалт</td> </tr> <tr> <td>46</td> <td>Шилэн Хана- 16 үйн Хэсэгчилсэн Байгуулалт</td> </tr> <tr> <td>47</td> <td>Шилэн Хана- 17 үйн Хэсэгчилсэн Байгуулалт</td> </tr> <tr> <td>48</td> <td>Шилэн Хана- 18 үйн Хэсэгчилсэн Байгуулалт</td> </tr> <tr> <td>49</td> <td>Шилэн Хана- 19,20 үйн Хэсэгчилсэн Байгуулалт</td> </tr> <tr> <td>50</td> <td>Шилэн ханын цонхны түүвэр</td> </tr> <tr> <td>51</td> <td>1-р Давхрын Технологийн Байгуулалт</td> </tr> <tr> <td>52</td> <td>2-р Давхрын Технологийн Байгуулалт</td> </tr> <tr> <td>53</td> <td></td> </tr> </table> | | Зургийн Жагсаалт | | Д/д | Sheet Name | 1 | Нүүр хуудас | 2 | Зургийн Жагсаалт, Тайлбар Бичиг | 3 | Дотор Заслын Ажлын Тодорхойлолт | 4 | 1-р Давхрын Байгуулалт | 4 | 2-р Давхрын Байгуулалт | 5 | Техникийн Давхрын Байгуулалт | 6 | Дээврийн Байгуулалт | 7 | ОГТЛОЛ 1-1 | 8 | ОГТЛОЛ 2-2 | 9 | ОГТЛОЛ 3-3 | 10 | Нүүр тал тэнхлэг Х1-Х13 | 11 | Нүүр тал тэнхлэг Х13-Х1 | 12 | Нүүр тал тэнхлэг Y1-Y6 | 13 | Нүүр тал тэнхлэг Y6-Y1 | 14 | ШАТ-1 үйн Хэсэгчилсэн Байгуулалт, ОГТЛОЛ | 15 | ШАТ-2 үйн Хэсэгчилсэн Байгуулалт, ОГТЛОЛ | 16 | ШАТ-3 үйн Хэсэгчилсэн Байгуулалт, ОГТЛОЛ | 17 | АЦӨ-1,2 үйн Хэсэгчилсэн Байгуулалт | 18 | АЦӨ-1 үйн Ханын Дэлгээс-1 | 19 | АЦӨ-1 үйн Ханын Дэлгээс-2 | 20 | АЦӨ-2 үйн Ханын Дэлгээс-1 | 21 | АЦӨ-2 үйн Ханын Дэлгээс-2 | 22 | АЦӨ-3,4 үйн Хэсэгчилсэн Байгуулалт | 23 | АЦӨ-3 үйн Ханын Дэлгээс-1 | 24 | АЦӨ-3 үйн Ханын Дэлгээс-2 | 25 | АЦӨ-4 үйн Ханын Дэлгээс-1,2 | 26 | Гадна Довжоо-1 үйн Хэсэгчилсэн Байгуулалт, ОГТЛОЛ | 27 | Гадна Довжоо-2 үйн Хэсэгчилсэн Байгуулалт, ОГТЛОЛ | 28 | Гадна Довжоо-3,4 үйн Хэсэгчилсэн Байгуулалт, ОГТЛОЛ | 29 | Хаалгын Дэлгээс, Нэгдсэн Түүвэр | 30 | Цонхны Дэлгээс, Нэгдсэн Түүвэр | 31 | Хэсэглэл | 32 | Гадна, дотор ханын хэсэглэл | 33 | Гадна ханын металл хавтангийн хэсэглэл | 34 | 1-р Давхрын Шалны Байгуулалт | 35 | 2-р Давхрын Шалны Байгуулалт | 36 | Шалны Бүтэц Тодорхойлолт | 37 | 1-р Давхрын Тазны Байгуулалт | 38 | 2-р Давхрын Тазны Байгуулалт | 39 | Дүүжин Тазны Хэсэглэл, Тодорхойлолт | 40 | Шилэн Хана-1,2,3 үйн Хэсэгчилсэн Байгуулалт | 41 | Шилэн Хана-4,5,6 үйн Хэсэгчилсэн Байгуулалт | 42 | Шилэн Хана-7,8,9 үйн Хэсэгчилсэн Байгуулалт | 43 | Шилэн Хана-10,11 үйн Хэсэгчилсэн Байгуулалт | 44 | Шилэн Хана-12,13 үйн Хэсэгчилсэн Байгуулалт | 45 | Шилэн Хана- 14,15 үйн Хэсэгчилсэн Байгуулалт | 46 | Шилэн Хана- 16 үйн Хэсэгчилсэн Байгуулалт | 47 | Шилэн Хана- 17 үйн Хэсэгчилсэн Байгуулалт | 48 | Шилэн Хана- 18 үйн Хэсэгчилсэн Байгуулалт | 49 | Шилэн Хана- 19,20 үйн Хэсэгчилсэн Байгуулалт | 50 | Шилэн ханын цонхны түүвэр | 51 | 1-р Давхрын Технологийн Байгуулалт | 52 | 2-р Давхрын Технологийн Байгуулалт | 53 | | <p>ТАЙЛБАР БИЧИГ: ҮНДЭСЛЭЛ: - Нийслэлийн Засаг даргын 2024 оны А/489 дугаар захиралжаар олгосон №0000283751 дугаартай төрийн байгууллагын газар эзэмших эрхийн гэрчилгээтэй. Сүхбаатар дүүргийн 11 -р хорооны нутаг дэвсгэрт 10075 га газар олголт. - Хот тосгоны төлөвлөлт, барилгажилтын норм ба дүрэм БНБД 30.01.04-ийн 2-р зүйлийг үндэслэн ерөнхий төлөвлөгөөний зургийг зүйцэтгэв. - ХБХСГ-ын 2024 оны 05 сарын 03 өдрийн МЗХ 2024/00-309 дугаартай архитектур төлөвлөлтийн даалгавар, 2024 оны 05 сарын 14 өдөр батлагдсан заавар зургийг үндэслэв. Эдэлбэр газарт одоо байгаа авто зогсоолоос 30% ийг барилгажуулж төлөвлөсөн болно.</p> <p>АРХИТЕКТУР ТӨЛӨВЛӨЛТ: Уг барилгын төлөвлөлтийг хийхдээ доорх цаг уур, инженер геологийн нөхцөлүүдийг харгалзаж үзсэн болно. Үүнд: - Гадна агаарын температур -33.8 °С - Салхины ачаалал -23.0кг/м² - Цасны ачаалал -50кг/м² - Газар чичирхийллийн зэрэг -8 балл - Барилгын ангилал -II - Галд тэсвэрлэлийн зэрэг -II</p> <p>БАЙРШИЛ: Улаанбаатар хот, Сүхбаатар дүүрэг, 11-р хороо, “НЭДТГ-ын ҮЙЛЧИЛГЭЭНИЙ БАРИЛГА, ТОХИЖИЛТ, НОГООН БАЙГУУЛАМЖ”</p> <p>ЕРӨНХИЙ ТӨЛӨВЛӨГӨӨ: - Уг ерөнхий төлөвлөгөөг “Ленд мекст” ХХК-нд 2024 онд 2 долгионы GPS-р зүйцэтгэсэн дэвсгэр зураг дээр архитектур төлөвлөлтийн даалгаврыг үндэслэн НХОГ-ын захиалгаар Барилгын зураг төслийн “TL Project” ХХК-д боловсруулав.</p> <p>АРХИТЕКТУР ТӨЛӨВЛӨЛТ: Барилгын үндсэн төлөвлөлтийг Монгол улсад мөрдөгдөж байгаа норм дүрэм, стандартын шаардлагыг баримтлан захиалагчийн саналыг тусган тухайн орон зайд зохицсон байхаар шийдсэн. Барилга нь нийт 2 давхар ногоон байгууламж бүхий. Үйлчилгээний барилга юм. Тус барилгын 1-р давхарт: Үйлчилгээний өрөө болон хяналтын камерын өрөө, үйлчлэгчийн, ажилчдын зэрэг өрөөнүүдийг төлөвлөж өгөв. 2-р давхарт: Үйлчилгээний өрөө, кофе шоп эрэгтэй,эмэгтэй ариун цэврийн өрөө болон террас, терраснаас ашиглалттай дээвэрлүү гарах шатыг төлөвлөж өгөв.</p> <p>БАРИЛГЫН БҮТЭЭЦ ХИЙЦЛЭЛ: Барилгын дотор орон зайн төлөвлөлт ашиглалтын тохиромжтой байдлыг хангаж даацын тоосгон өрөгт бүтээц бүхий зорьзүй 3 давхар байна. Мөн гадна ханыг зурагт үзүүлсний дагуу /360+150/ хөнгөн блок, хөөсөнцөр дулаалга, металл хавтан байна. Хөөсөнцрийн хатуулаг 25кг/м3-ээс багагүй байх шаардлагатай. Гүйцэтгэлийн явцад ашиглагдах тоосго, зурмагийг сорилд шалгуулсан байх шаардлагатай.</p> <p>Суурь: Багаанан суурь ХУЧИЛТ: Цутгамал төмөр бетон Ханын бүтцийг БА-31 ээс үзнэ. ББ маркын зургийн, тайлбарын үз. ЦОНХ: Зурагт заасны дагуу БА-29-с үзнэ. ХААЛГА: Барилга олон төрлийн хаалга хэрэглэгдэх бөгөөд сонголтоо захиалагч тал шийднэ. Зурагт хаалганы хэмжээ онгойлтыг БА-28-с үзнэ. ШАЛ: Зураг төсөл ариун цэврийн өрөөндүүдэд ус тусгаарлагчтай пльиа шал, Камерийн өрөө болон үзель зэрэг өрөөнүүд резинэн шалтай байна. Үйлчилгээний өрөөнүүдэд паркетан шал төлөвлөж өгөв. ТААЗ: Цутгамал хучилтын өв сзбийг замирка, замаскаар дарж эмulsion будгаар будна. Ариун цэврийн өрөөнүүдэд галд тэсвэртэй металл дүүжин таазыг шалнаас +3,00 түвшинд төлөвлөж өгөв. ШАТ: Орон сууцны шат төмөр бетон цутгамал хийцтэй байх ба халтирдаггүй ховил татсан чулуун хавтан хийж, шатны гшгзүүрийн нүүрэнд чулуун өнгөлгөө хийх ба төмөр барил хийнэ. Шатны зургийг /БА-13,14,15/-с үзнэ. ДЭЭВЭР: Дээвэр нь ашиглалттай байх ба зурагт үзүүлсэн схемийн дагуу усыг зайлуулна. Барилгын гадна ханын дагуу борооны усны шугам гарна. /БА-07-д үз/ Дээврийн ажлыг хуурай нөхцөлд гүйцэтгэх ба хур тунадастай үед дулаалгын материалыг чийгнээс хамгаалах арга хэмжээ авна. Дээврийн ажлыг технологийн норм дүрмийг хатуу баримтлан хийх хэрэгтэй. /БА-05,30-с үз/ БАРИЛГА УГСРАЛТЫН АЖИЛД ТАВИГДАХ ШААРДЛАГЧУУД: 1. Хот, суурин газрын гудамж, талбай, хашаа, хорооны дэвсгэрт барилгын зоорийн нүх шуудуу ухахад тээврийн хэрэгсэл, хүн малын хөдөлгөөнийг хориглох ба зохицуулах шаардлагатай бөгөөд үүний тулд барилгын талбайг MNS 5414: 2004-ын зохих заалтын дагуу хариж хамгаалан MNS 00112-4-00:85-ын дагуу сануулах, хориглох тэмдэг тавьж шөнийн цагт дохионы гэрэлтүүлэгтэй байлгана. 2. гар ба цахилгаан багаж хэрэгслийн аюулгүй ажиллагааг хангахад БНБД 12.03.04-ийн 7-р дүлэгт заасан заалтуудыг мөрдлөг болгох; 3. Шавардсан өрөө тасалгааг цахилгаан ба шингэн, хийн түлшээр галладаг төхөөрөмжөөр хатаах үед MNS 4244:1994 “Галын аюулгүй байдлал”-ын дүрмийн шаардлагыг баримтлана. Өрөө тасалгаан дотор утаа тортог гаргаж галлах, ул гал түлэх зэргийг хориглоно. 4. БД12-101-05. Барилгын угсралтын ажилд мөрдөх хөдөлмөрийн аюулгүй ажиллагааны үлгэрчилсэн заавар MNS 5414:2004. Барилгын талбайн түр хашаа. ТШ 5. MNS 5415:2004. Барилгын талбайн зохион байгуулалтын зургийн тэмдэглэгээ 6. MNS 00112-4-00:85. Сануулах ба хориглох тэмдэг 7. БНБД 51.01.05. Цутгамал бетон, төмөр бетон бүтээц 8. БНБД 21.01-02. Барилга байгууламжийн галын аюулгүй байдал. 9. MNS 4244:1994. Галын аюулгүй байдал. 10. Дээврийн ажил БНБД 81-12-06 11. Барилга орчны тохиожолтын ажил БНБД 3.01.06-90 12. Барилгын талбайн даамлыг үлгэрчилсэн дүрэм УББ 12-204-01 13. Захиалагчийн дүрэм УББ 12-20-01 14. Барилгын ажлын явцад зохиогчийн хяналт хийх дүрэм БНБД 11-04-99 15. Барилгын үйлдвэрлэлд дагаж мөрдөх хөдөлмөр хамгаалал, аюулгүй ажиллагааны дүрэм БНБД 12-03-04 16. Хөдөлмөр аюулгүй ажиллагаа. Эрүүл ахуй. Ажлын байрны орчин, эрүүл ахуйн шаардлага “MNS 4990:2000”</p> |
| Зургийн Жагсаалт | | | | | | | | | | | | | | | | | | | | | | | | | | | | | | | | | | | | | | | | | | | | | | | | | | | | | | | | | | | | | | | | | | | | | | | | | | | | | | | | | | | | | | | | | | | | | | | | | | | | | | | | | | | | | | | | | | | |
| Д/д | Sheet Name | | | | | | | | | | | | | | | | | | | | | | | | | | | | | | | | | | | | | | | | | | | | | | | | | | | | | | | | | | | | | | | | | | | | | | | | | | | | | | | | | | | | | | | | | | | | | | | | | | | | | | | | | | | | | | | | | | |
| 1 | Нүүр хуудас | | | | | | | | | | | | | | | | | | | | | | | | | | | | | | | | | | | | | | | | | | | | | | | | | | | | | | | | | | | | | | | | | | | | | | | | | | | | | | | | | | | | | | | | | | | | | | | | | | | | | | | | | | | | | | | | | | |
| 2 | Зургийн Жагсаалт, Тайлбар Бичиг | | | | | | | | | | | | | | | | | | | | | | | | | | | | | | | | | | | | | | | | | | | | | | | | | | | | | | | | | | | | | | | | | | | | | | | | | | | | | | | | | | | | | | | | | | | | | | | | | | | | | | | | | | | | | | | | | | |
| 3 | Дотор Заслын Ажлын Тодорхойлолт | | | | | | | | | | | | | | | | | | | | | | | | | | | | | | | | | | | | | | | | | | | | | | | | | | | | | | | | | | | | | | | | | | | | | | | | | | | | | | | | | | | | | | | | | | | | | | | | | | | | | | | | | | | | | | | | | | |
| 4 | 1-р Давхрын Байгуулалт | | | | | | | | | | | | | | | | | | | | | | | | | | | | | | | | | | | | | | | | | | | | | | | | | | | | | | | | | | | | | | | | | | | | | | | | | | | | | | | | | | | | | | | | | | | | | | | | | | | | | | | | | | | | | | | | | | |
| 4 | 2-р Давхрын Байгуулалт | | | | | | | | | | | | | | | | | | | | | | | | | | | | | | | | | | | | | | | | | | | | | | | | | | | | | | | | | | | | | | | | | | | | | | | | | | | | | | | | | | | | | | | | | | | | | | | | | | | | | | | | | | | | | | | | | | |
| 5 | Техникийн Давхрын Байгуулалт | | | | | | | | | | | | | | | | | | | | | | | | | | | | | | | | | | | | | | | | | | | | | | | | | | | | | | | | | | | | | | | | | | | | | | | | | | | | | | | | | | | | | | | | | | | | | | | | | | | | | | | | | | | | | | | | | | |
| 6 | Дээврийн Байгуулалт | | | | | | | | | | | | | | | | | | | | | | | | | | | | | | | | | | | | | | | | | | | | | | | | | | | | | | | | | | | | | | | | | | | | | | | | | | | | | | | | | | | | | | | | | | | | | | | | | | | | | | | | | | | | | | | | | | |
| 7 | ОГТЛОЛ 1-1 | | | | | | | | | | | | | | | | | | | | | | | | | | | | | | | | | | | | | | | | | | | | | | | | | | | | | | | | | | | | | | | | | | | | | | | | | | | | | | | | | | | | | | | | | | | | | | | | | | | | | | | | | | | | | | | | | | |
| 8 | ОГТЛОЛ 2-2 | | | | | | | | | | | | | | | | | | | | | | | | | | | | | | | | | | | | | | | | | | | | | | | | | | | | | | | | | | | | | | | | | | | | | | | | | | | | | | | | | | | | | | | | | | | | | | | | | | | | | | | | | | | | | | | | | | |
| 9 | ОГТЛОЛ 3-3 | | | | | | | | | | | | | | | | | | | | | | | | | | | | | | | | | | | | | | | | | | | | | | | | | | | | | | | | | | | | | | | | | | | | | | | | | | | | | | | | | | | | | | | | | | | | | | | | | | | | | | | | | | | | | | | | | | |
| 10 | Нүүр тал тэнхлэг Х1-Х13 | | | | | | | | | | | | | | | | | | | | | | | | | | | | | | | | | | | | | | | | | | | | | | | | | | | | | | | | | | | | | | | | | | | | | | | | | | | | | | | | | | | | | | | | | | | | | | | | | | | | | | | | | | | | | | | | | | |
| 11 | Нүүр тал тэнхлэг Х13-Х1 | | | | | | | | | | | | | | | | | | | | | | | | | | | | | | | | | | | | | | | | | | | | | | | | | | | | | | | | | | | | | | | | | | | | | | | | | | | | | | | | | | | | | | | | | | | | | | | | | | | | | | | | | | | | | | | | | | |
| 12 | Нүүр тал тэнхлэг Y1-Y6 | | | | | | | | | | | | | | | | | | | | | | | | | | | | | | | | | | | | | | | | | | | | | | | | | | | | | | | | | | | | | | | | | | | | | | | | | | | | | | | | | | | | | | | | | | | | | | | | | | | | | | | | | | | | | | | | | | |
| 13 | Нүүр тал тэнхлэг Y6-Y1 | | | | | | | | | | | | | | | | | | | | | | | | | | | | | | | | | | | | | | | | | | | | | | | | | | | | | | | | | | | | | | | | | | | | | | | | | | | | | | | | | | | | | | | | | | | | | | | | | | | | | | | | | | | | | | | | | | |
| 14 | ШАТ-1 үйн Хэсэгчилсэн Байгуулалт, ОГТЛОЛ | | | | | | | | | | | | | | | | | | | | | | | | | | | | | | | | | | | | | | | | | | | | | | | | | | | | | | | | | | | | | | | | | | | | | | | | | | | | | | | | | | | | | | | | | | | | | | | | | | | | | | | | | | | | | | | | | | |
| 15 | ШАТ-2 үйн Хэсэгчилсэн Байгуулалт, ОГТЛОЛ | | | | | | | | | | | | | | | | | | | | | | | | | | | | | | | | | | | | | | | | | | | | | | | | | | | | | | | | | | | | | | | | | | | | | | | | | | | | | | | | | | | | | | | | | | | | | | | | | | | | | | | | | | | | | | | | | | |
| 16 | ШАТ-3 үйн Хэсэгчилсэн Байгуулалт, ОГТЛОЛ | | | | | | | | | | | | | | | | | | | | | | | | | | | | | | | | | | | | | | | | | | | | | | | | | | | | | | | | | | | | | | | | | | | | | | | | | | | | | | | | | | | | | | | | | | | | | | | | | | | | | | | | | | | | | | | | | | |
| 17 | АЦӨ-1,2 үйн Хэсэгчилсэн Байгуулалт | | | | | | | | | | | | | | | | | | | | | | | | | | | | | | | | | | | | | | | | | | | | | | | | | | | | | | | | | | | | | | | | | | | | | | | | | | | | | | | | | | | | | | | | | | | | | | | | | | | | | | | | | | | | | | | | | | |
| 18 | АЦӨ-1 үйн Ханын Дэлгээс-1 | | | | | | | | | | | | | | | | | | | | | | | | | | | | | | | | | | | | | | | | | | | | | | | | | | | | | | | | | | | | | | | | | | | | | | | | | | | | | | | | | | | | | | | | | | | | | | | | | | | | | | | | | | | | | | | | | | |
| 19 | АЦӨ-1 үйн Ханын Дэлгээс-2 | | | | | | | | | | | | | | | | | | | | | | | | | | | | | | | | | | | | | | | | | | | | | | | | | | | | | | | | | | | | | | | | | | | | | | | | | | | | | | | | | | | | | | | | | | | | | | | | | | | | | | | | | | | | | | | | | | |
| 20 | АЦӨ-2 үйн Ханын Дэлгээс-1 | | | | | | | | | | | | | | | | | | | | | | | | | | | | | | | | | | | | | | | | | | | | | | | | | | | | | | | | | | | | | | | | | | | | | | | | | | | | | | | | | | | | | | | | | | | | | | | | | | | | | | | | | | | | | | | | | | |
| 21 | АЦӨ-2 үйн Ханын Дэлгээс-2 | | | | | | | | | | | | | | | | | | | | | | | | | | | | | | | | | | | | | | | | | | | | | | | | | | | | | | | | | | | | | | | | | | | | | | | | | | | | | | | | | | | | | | | | | | | | | | | | | | | | | | | | | | | | | | | | | | |
| 22 | АЦӨ-3,4 үйн Хэсэгчилсэн Байгуулалт | | | | | | | | | | | | | | | | | | | | | | | | | | | | | | | | | | | | | | | | | | | | | | | | | | | | | | | | | | | | | | | | | | | | | | | | | | | | | | | | | | | | | | | | | | | | | | | | | | | | | | | | | | | | | | | | | | |
| 23 | АЦӨ-3 үйн Ханын Дэлгээс-1 | | | | | | | | | | | | | | | | | | | | | | | | | | | | | | | | | | | | | | | | | | | | | | | | | | | | | | | | | | | | | | | | | | | | | | | | | | | | | | | | | | | | | | | | | | | | | | | | | | | | | | | | | | | | | | | | | | |
| 24 | АЦӨ-3 үйн Ханын Дэлгээс-2 | | | | | | | | | | | | | | | | | | | | | | | | | | | | | | | | | | | | | | | | | | | | | | | | | | | | | | | | | | | | | | | | | | | | | | | | | | | | | | | | | | | | | | | | | | | | | | | | | | | | | | | | | | | | | | | | | | |
| 25 | АЦӨ-4 үйн Ханын Дэлгээс-1,2 | | | | | | | | | | | | | | | | | | | | | | | | | | | | | | | | | | | | | | | | | | | | | | | | | | | | | | | | | | | | | | | | | | | | | | | | | | | | | | | | | | | | | | | | | | | | | | | | | | | | | | | | | | | | | | | | | | |
| 26 | Гадна Довжоо-1 үйн Хэсэгчилсэн Байгуулалт, ОГТЛОЛ | | | | | | | | | | | | | | | | | | | | | | | | | | | | | | | | | | | | | | | | | | | | | | | | | | | | | | | | | | | | | | | | | | | | | | | | | | | | | | | | | | | | | | | | | | | | | | | | | | | | | | | | | | | | | | | | | | |
| 27 | Гадна Довжоо-2 үйн Хэсэгчилсэн Байгуулалт, ОГТЛОЛ | | | | | | | | | | | | | | | | | | | | | | | | | | | | | | | | | | | | | | | | | | | | | | | | | | | | | | | | | | | | | | | | | | | | | | | | | | | | | | | | | | | | | | | | | | | | | | | | | | | | | | | | | | | | | | | | | | |
| 28 | Гадна Довжоо-3,4 үйн Хэсэгчилсэн Байгуулалт, ОГТЛОЛ | | | | | | | | | | | | | | | | | | | | | | | | | | | | | | | | | | | | | | | | | | | | | | | | | | | | | | | | | | | | | | | | | | | | | | | | | | | | | | | | | | | | | | | | | | | | | | | | | | | | | | | | | | | | | | | | | | |
| 29 | Хаалгын Дэлгээс, Нэгдсэн Түүвэр | | | | | | | | | | | | | | | | | | | | | | | | | | | | | | | | | | | | | | | | | | | | | | | | | | | | | | | | | | | | | | | | | | | | | | | | | | | | | | | | | | | | | | | | | | | | | | | | | | | | | | | | | | | | | | | | | | |
| 30 | Цонхны Дэлгээс, Нэгдсэн Түүвэр | | | | | | | | | | | | | | | | | | | | | | | | | | | | | | | | | | | | | | | | | | | | | | | | | | | | | | | | | | | | | | | | | | | | | | | | | | | | | | | | | | | | | | | | | | | | | | | | | | | | | | | | | | | | | | | | | | |
| 31 | Хэсэглэл | | | | | | | | | | | | | | | | | | | | | | | | | | | | | | | | | | | | | | | | | | | | | | | | | | | | | | | | | | | | | | | | | | | | | | | | | | | | | | | | | | | | | | | | | | | | | | | | | | | | | | | | | | | | | | | | | | |
| 32 | Гадна, дотор ханын хэсэглэл | | | | | | | | | | | | | | | | | | | | | | | | | | | | | | | | | | | | | | | | | | | | | | | | | | | | | | | | | | | | | | | | | | | | | | | | | | | | | | | | | | | | | | | | | | | | | | | | | | | | | | | | | | | | | | | | | | |
| 33 | Гадна ханын металл хавтангийн хэсэглэл | | | | | | | | | | | | | | | | | | | | | | | | | | | | | | | | | | | | | | | | | | | | | | | | | | | | | | | | | | | | | | | | | | | | | | | | | | | | | | | | | | | | | | | | | | | | | | | | | | | | | | | | | | | | | | | | | | |
| 34 | 1-р Давхрын Шалны Байгуулалт | | | | | | | | | | | | | | | | | | | | | | | | | | | | | | | | | | | | | | | | | | | | | | | | | | | | | | | | | | | | | | | | | | | | | | | | | | | | | | | | | | | | | | | | | | | | | | | | | | | | | | | | | | | | | | | | | | |
| 35 | 2-р Давхрын Шалны Байгуулалт | | | | | | | | | | | | | | | | | | | | | | | | | | | | | | | | | | | | | | | | | | | | | | | | | | | | | | | | | | | | | | | | | | | | | | | | | | | | | | | | | | | | | | | | | | | | | | | | | | | | | | | | | | | | | | | | | | |
| 36 | Шалны Бүтэц Тодорхойлолт | | | | | | | | | | | | | | | | | | | | | | | | | | | | | | | | | | | | | | | | | | | | | | | | | | | | | | | | | | | | | | | | | | | | | | | | | | | | | | | | | | | | | | | | | | | | | | | | | | | | | | | | | | | | | | | | | | |
| 37 | 1-р Давхрын Тазны Байгуулалт | | | | | | | | | | | | | | | | | | | | | | | | | | | | | | | | | | | | | | | | | | | | | | | | | | | | | | | | | | | | | | | | | | | | | | | | | | | | | | | | | | | | | | | | | | | | | | | | | | | | | | | | | | | | | | | | | | |
| 38 | 2-р Давхрын Тазны Байгуулалт | | | | | | | | | | | | | | | | | | | | | | | | | | | | | | | | | | | | | | | | | | | | | | | | | | | | | | | | | | | | | | | | | | | | | | | | | | | | | | | | | | | | | | | | | | | | | | | | | | | | | | | | | | | | | | | | | | |
| 39 | Дүүжин Тазны Хэсэглэл, Тодорхойлолт | | | | | | | | | | | | | | | | | | | | | | | | | | | | | | | | | | | | | | | | | | | | | | | | | | | | | | | | | | | | | | | | | | | | | | | | | | | | | | | | | | | | | | | | | | | | | | | | | | | | | | | | | | | | | | | | | | |
| 40 | Шилэн Хана-1,2,3 үйн Хэсэгчилсэн Байгуулалт | | | | | | | | | | | | | | | | | | | | | | | | | | | | | | | | | | | | | | | | | | | | | | | | | | | | | | | | | | | | | | | | | | | | | | | | | | | | | | | | | | | | | | | | | | | | | | | | | | | | | | | | | | | | | | | | | | |
| 41 | Шилэн Хана-4,5,6 үйн Хэсэгчилсэн Байгуулалт | | | | | | | | | | | | | | | | | | | | | | | | | | | | | | | | | | | | | | | | | | | | | | | | | | | | | | | | | | | | | | | | | | | | | | | | | | | | | | | | | | | | | | | | | | | | | | | | | | | | | | | | | | | | | | | | | | |
| 42 | Шилэн Хана-7,8,9 үйн Хэсэгчилсэн Байгуулалт | | | | | | | | | | | | | | | | | | | | | | | | | | | | | | | | | | | | | | | | | | | | | | | | | | | | | | | | | | | | | | | | | | | | | | | | | | | | | | | | | | | | | | | | | | | | | | | | | | | | | | | | | | | | | | | | | | |
| 43 | Шилэн Хана-10,11 үйн Хэсэгчилсэн Байгуулалт | | | | | | | | | | | | | | | | | | | | | | | | | | | | | | | | | | | | | | | | | | | | | | | | | | | | | | | | | | | | | | | | | | | | | | | | | | | | | | | | | | | | | | | | | | | | | | | | | | | | | | | | | | | | | | | | | | |
| 44 | Шилэн Хана-12,13 үйн Хэсэгчилсэн Байгуулалт | | | | | | | | | | | | | | | | | | | | | | | | | | | | | | | | | | | | | | | | | | | | | | | | | | | | | | | | | | | | | | | | | | | | | | | | | | | | | | | | | | | | | | | | | | | | | | | | | | | | | | | | | | | | | | | | | | |
| 45 | Шилэн Хана- 14,15 үйн Хэсэгчилсэн Байгуулалт | | | | | | | | | | | | | | | | | | | | | | | | | | | | | | | | | | | | | | | | | | | | | | | | | | | | | | | | | | | | | | | | | | | | | | | | | | | | | | | | | | | | | | | | | | | | | | | | | | | | | | | | | | | | | | | | | | |
| 46 | Шилэн Хана- 16 үйн Хэсэгчилсэн Байгуулалт | | | | | | | | | | | | | | | | | | | | | | | | | | | | | | | | | | | | | | | | | | | | | | | | | | | | | | | | | | | | | | | | | | | | | | | | | | | | | | | | | | | | | | | | | | | | | | | | | | | | | | | | | | | | | | | | | | |
| 47 | Шилэн Хана- 17 үйн Хэсэгчилсэн Байгуулалт | | | | | | | | | | | | | | | | | | | | | | | | | | | | | | | | | | | | | | | | | | | | | | | | | | | | | | | | | | | | | | | | | | | | | | | | | | | | | | | | | | | | | | | | | | | | | | | | | | | | | | | | | | | | | | | | | | |
| 48 | Шилэн Хана- 18 үйн Хэсэгчилсэн Байгуулалт | | | | | | | | | | | | | | | | | | | | | | | | | | | | | | | | | | | | | | | | | | | | | | | | | | | | | | | | | | | | | | | | | | | | | | | | | | | | | | | | | | | | | | | | | | | | | | | | | | | | | | | | | | | | | | | | | | |
| 49 | Шилэн Хана- 19,20 үйн Хэсэгчилсэн Байгуулалт | | | | | | | | | | | | | | | | | | | | | | | | | | | | | | | | | | | | | | | | | | | | | | | | | | | | | | | | | | | | | | | | | | | | | | | | | | | | | | | | | | | | | | | | | | | | | | | | | | | | | | | | | | | | | | | | | | |
| 50 | Шилэн ханын цонхны түүвэр | | | | | | | | | | | | | | | | | | | | | | | | | | | | | | | | | | | | | | | | | | | | | | | | | | | | | | | | | | | | | | | | | | | | | | | | | | | | | | | | | | | | | | | | | | | | | | | | | | | | | | | | | | | | | | | | | | |
| 51 | 1-р Давхрын Технологийн Байгуулалт | | | | | | | | | | | | | | | | | | | | | | | | | | | | | | | | | | | | | | | | | | | | | | | | | | | | | | | | | | | | | | | | | | | | | | | | | | | | | | | | | | | | | | | | | | | | | | | | | | | | | | | | | | | | | | | | | | |
| 52 | 2-р Давхрын Технологийн Байгуулалт | | | | | | | | | | | | | | | | | | | | | | | | | | | | | | | | | | | | | | | | | | | | | | | | | | | | | | | | | | | | | | | | | | | | | | | | | | | | | | | | | | | | | | | | | | | | | | | | | | | | | | | | | | | | | | | | | | |
| 53 | | | | | | | | | | | | | | | | | | | | | | | | | | | | | | | | | | | | | | | | | | | | | | | | | | | | | | | | | | | | | | | | | | | | | | | | | | | | | | | | | | | | | | | | | | | | | | | | | | | | | | | | | | | | | | | | | | | |
| B | | | | | | | | | | | | | | | | | | | | | | | | | | | | | | | | | | | | | | | | | | | | | | | | | | | | | | | | | | | | | | | | | | | | | | | | | | | | | | | | | | | | | | | | | | | | | | | | | | | | | | | | | | | | | | | | | | | |
| C | | | | | | | | | | | | | | | | | | | | | | | | | | | | | | | | | | | | | | | | | | | | | | | | | | | | | | | | | | | | | | | | | | | | | | | | | | | | | | | | | | | | | | | | | | | | | | | | | | | | | | | | | | | | | | | | | | | |
| D | | | | | | | | | | | | | | | | | | | | | | | | | | | | | | | | | | | | | | | | | | | | | | | | | | | | | | | | | | | | | | | | | | | | | | | | | | | | | | | | | | | | | | | | | | | | | | | | | | | | | | | | | | | | | | | | | | | |
| E | | | | | | | | | | | | | | | | | | | | | | | | | | | | | | | | | | | | | | | | | | | | | | | | | | | | | | | | | | | | | | | | | | | | | | | | | | | | | | | | | | | | | | | | | | | | | | | | | | | | | | | | | | | | | | | | | | | |
| F | | | | | | | | | | | | | | | | | | | | | | | | | | | | | | | | | | | | | | | | | | | | | | | | | | | | | | | | | | | | | | | | | | | | | | | | | | | | | | | | | | | | | | | | | | | | | | | | | | | | | | | | | | | | | | | | | | | |
| G | | | | | | | | | | | | | | | | | | | | | | | | | | | | | | | | | | | | | | | | | | | | | | | | | | | | | | | | | | | | | | | | | | | | | | | | | | | | | | | | | | | | | | | | | | | | | | | | | | | | | | | | | | | | | | | | | | | |
| H | | |  | | Улаанбаатар хот, Сүхбаатар дүүрэг 11-р хороо НЭДТГ-ын ҮЙЛЧИЛГЭЭНИЙ БАРИЛГА, ТОХИЖИЛТ, НОГООН БАЙГУУЛАМЖ | | Е.Г.Шуфр: TL/09-24 | Ye шам: А.3 | | | | | | | | | | | | | | | | | | | | | | | | | | | | | | | | | | | | | | | | | | | | | | | | | | | | | | | | | | | | | | | | | | | | | | | | | | | | | | | | | | | | | | | | | | | | | | | | | | | | | | | | | | | |
| | | | | | МОНГОЛ УЛС Улаанбаатар хот, Сүхбаатар дүүрэг 11-р хороо Улаанбаатар хот, Сүхбаатар дүүрэг 11-р хороо | | Зургийн дугаар: БА-00 Нийт хуудас: | Огноо: 2024/05 | | | | | | | | | | | | | | | | | | | | | | | | | | | | | | | | | | | | | | | | | | | | | | | | | | | | | | | | | | | | | | | | | | | | | | | | | | | | | | | | | | | | | | | | | | | | | | | | | | | | | | | | | | | |
| 1 | 2 | 3 | 4 | 5 | 6 | 7 | 8 | | | | | | | | | | | | | | | | | | | | | | | | | | | | | | | | | | | | | | | | | | | | | | | | | | | | | | | | | | | | | | | | | | | | | | | | | | | | | | | | | | | | | | | | | | | | | | | | | | | | | | | | | | | | |



ДОТОР ЗАСЛЫН АЖЛЫН ТОДОРХОЙЛОЛТ

| A | 1-3 р давхрын заслын ажлын тодорхойлолт | | ШАЛ | | ХАНА | | ТААЗ | |
|---|---|--|---|---------------------|--|---|--|--|
| | Өрөөний дугаар | Өрөөний нэр | Шалны өнгөлгөө | Шалны хөвөө | Ханын өнгөлгөө | Тайлбар, ханын өнгөлгөөний түвшин /h/ | Таазны засал | |
| B | 1-р давхар: 6,15,30 2-р давхар: 1,18,20 Техникийн давхар: 1 | Шатны хонгил | Шатны хонгилын шал болон шатыг хиймэл чулуун хавтанг зориулалтын цавуугаар цэвэр үзэмжтэй нааж өнгөлнө. 167,27м2 | Хиймэл чулуун хөвөө | -Хананд тэгшилгээ шавардлага, замаска хийж цайвар шаргал өнгийн эмальсэн будгаар 2 үе будна. -Хананд тэгшилгээ шавардлага хийж цагаан өнгийн эмальсэн будгаар 2 үе будна.=702,53м2 | Шатны гишгүүрээс дээш 1.50 түвшинд шатны налуузын дагуу хэлбэр гаргаж будна.=1053,7м2 1.50 түвшнээс дээш тааз хүртэл будна = 1896,8м2/ | Таазанд тэгшилгээ шавардлага хийж, цагаан өнгийн эмальсэн будгаар 2 үе будна =167.27м2/ | |
| C | 1-р давхар: 4,5,48 2-р давхар: 7,8 Техникийн давхар: 19 | Хүлээн авах, Коридор, Хүлээлгэйн өрөө | Үүдний танхимын шалыг хиймэл чулуугаар өнгөлнө. =960,49м2/ | Хиймэл чулуун хөвөө | Хананд тэгшилгээ шавардлага, замаска хийж цайвар цагаан өнгийн эмальсэн будгаар 2 үе будна.Хананд тэгшилгээ шавардлага хийж хар саарал өнгийн эмальсэн будгаар 2 үе будна.=3954.2м2/ | Шалнаас дээш 3.30 түвшинд =10252,7м2 3.30 түвшнээс дээш тааз хүртэл=2796,21м2 | Таазанд тэгшилгээ шавардлага хийж, цагаан өнгийн эмальсэн будгаар 2 үе будна =941,49м2/ | |
| D | 1-р давхар: 17,18,19,20,21,22, 23,24,25,26,27,2 8,29,36,37,38,39, 40,41,42,43,44, 45,47 2-р давхар: 3,4,5,12,13,14,1 5,17,23 | Камерын өрөө, Үйлчилгээний өрөө, Кофе шоп, Ажилчдын өрөө, Үйлчлэгчийн өрөө | Шаланд тэгшилгээ хийж сайтар хатаасны дараа. Паркетны зөөлөвч дэвсгэрийг дэвсэж чанартай сайн паркетныг хийж гүйцэтгэнэ. Паркетны өнгийг дотор заслын гүйцэтгэлийн ажлын үед зохиогчтой зөвшилцөнө =870.62м2/ | Хувданцар хөвөө | Хананд тэгшилгээ шавардлага, замаска хийж дам нуруу хүртэл эмальсэн будгаар 2 үе будна. Өнгийг дотор заслын ажлын гүйцэтгэлийн ажлын үед зохиогчтой зөвшилцөнө. 3395.41=м2/ | Шалнаас дээш 3.30 түвшинд =11204.8м2 3.30 түвшнээс дээш тааз хүртэл=2037.2м2 | Таазанд тэгшилгээ шавардлага хийж, цагаан өнгийн эмальсэн будгаар 2 үе будна =870.62м2/ | |
| E | 1-р давхар: 10,16,35,46 2-р давхар: 2,11 Техникийн давхар: 3 | Цахилгаан, Холбоо, Чэзель Сэнсний өрөө, Техникийн өрөө | Шаланд тэгшилгээ хийж, мочилдож резинэн будгаар будна =163,69м2/ | - | Хананд тэгшилгээ шавардлага, замаска хийж дам нуруу хүртэл эмальсэн будгаар 2 үе будна. Өнгийг дотор заслын ажлын гүйцэтгэлийн ажлын үед зохиогчтой зөвшилцөнө. = 540,17м2/ | Шалнаас дээш 3.30 түвшинд =11204.8м2 3.30 түвшнээс дээш тааз хүртэл=2037.2м2 | Таазанд тэгшилгээ шавардлага хийж, хар саарал өнгийн эмальсэн будгаар 2 үе будна. =163,69м2/ | |
| F | 1-р давхар: 7,8,9,13,1 4,33,34 2-р давхар: 9,10,21,22, 24,25 | Эрэгтэй,эмэгтэй, ХБИ ариун цэврийн өрөө | Шаланд тэгшилгээ хийж, цагаан саарал өнгийн шалны керамик хавтанг зориулалтын цавуугаар нааж өнгөлнө. =154,29м2/ | Хиймэл чулуун хөвөө | Хананд тэгшилгээ шавардлага, замаска хийж, цайвар өнгийн ханын керамик хавтанг зориулалтын цавуугаар нааж өнгөлнө. Өнгийг дотор заслын ажлын гүйцэтгэлийн ажлын үед зохиогчтой зөвшилцөнө. Хавтангуудын уулзварыг цагаан өнгийн чигжээсээр цэвэр үзэмжтэй чигжинэ.=462,87м2/ | Шалнаас дээш 3.00 түвшин хүртэл.= 462,87м2/ | -Ариун цэврийн өрөө үйлчлэгчийн өрөө, шүршүүрийн өрөөнүүдэд галд тэсвэртэй, цагаан өнгийн металл дүүжин тааз хийнэ. /дүүжин таазны доод түвшин шалнаас 2.82/ -Бусад өрөөнүүдийн таазанд тэгшилгээ шавардлага хийж, цагаан өнгийн эмальсэн будгаар 2 үе будна.=154,29/ | |

ТАЙЛБАР

- Дотор заслын ажлыг тодорхойлолт хүснэгтэд заасны дагжж хийж гүйцэтгэнэ.Дотор заслын ажилд хэрэглэгдэх бүх материалыг стандартын шаардлагад нийцсэн,эрүүл мэндэд сөрөг нөлөөгүй, чанартай материал сонгож хэрэглэх шаардлагатай.
- Хана, таазны засалд хэрэглэгдэх эмальсэн будаг нь нян үржихгүй, дотор агаарын чанарт нөлөөлөх дэгдэмхий бодис ялгаруулахгүй, үнэргүй сургзуйлын барилгад ашиглах заалттай байна.
- Шалны өнгөлгөөг сонгохдоо "Нэг төрлийн үет шалны (PVC) хулдаас.Шаардлагууд MNS ISO 10581:2014","Шалны уян хулдаас.Олон төрлийн (PVC) хулдаас.Шаардлагууд MNS ISO 10581:2014"-т заасан шаардлагуудыг хангасан сургзуйлын барилгад хэрэглэх заалттай хулдаасыг сонгож хэрэглэнэ.
- Өрөөнүүдийн дотор заслын ажлыг хийхээс өмнө бүх цахилгаан, сантехникийн ажлуудыг хийж дуусгасан байн шаардлагатай.

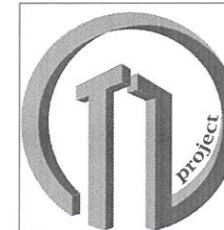

| | | | |
|--|------------------------------------|-----------------------|-----------------|
| Улаанбаатар хот, Сүхбаатар дүүрэг 11-р хороо НЭДТГ-ын ҮЙЛЧИЛГЭЭНИЙ БАРИЛГА, ТОХИЖИЛТ, НОГООН БАЙГУУЛАМЖ | | Е.Г.Шифр: TL/09-24 | Үе шат: А.3 |
| ДОТОР ЗАСЛЫН АЖЛЫН ТОДОРХОЙЛОЛТ | | Зургийн дугаар: БА-01 | Нийт хуудас: |
| "ТИ ЭЛ ПРОЕКТ" ХХК | Архитектор 21-128 О.Наранбаатар | Огноо: 2024/05 | Масштаб: 1 : 50 |
| | Гүйцэтгэсэн Шалгасан | О.Болор | |



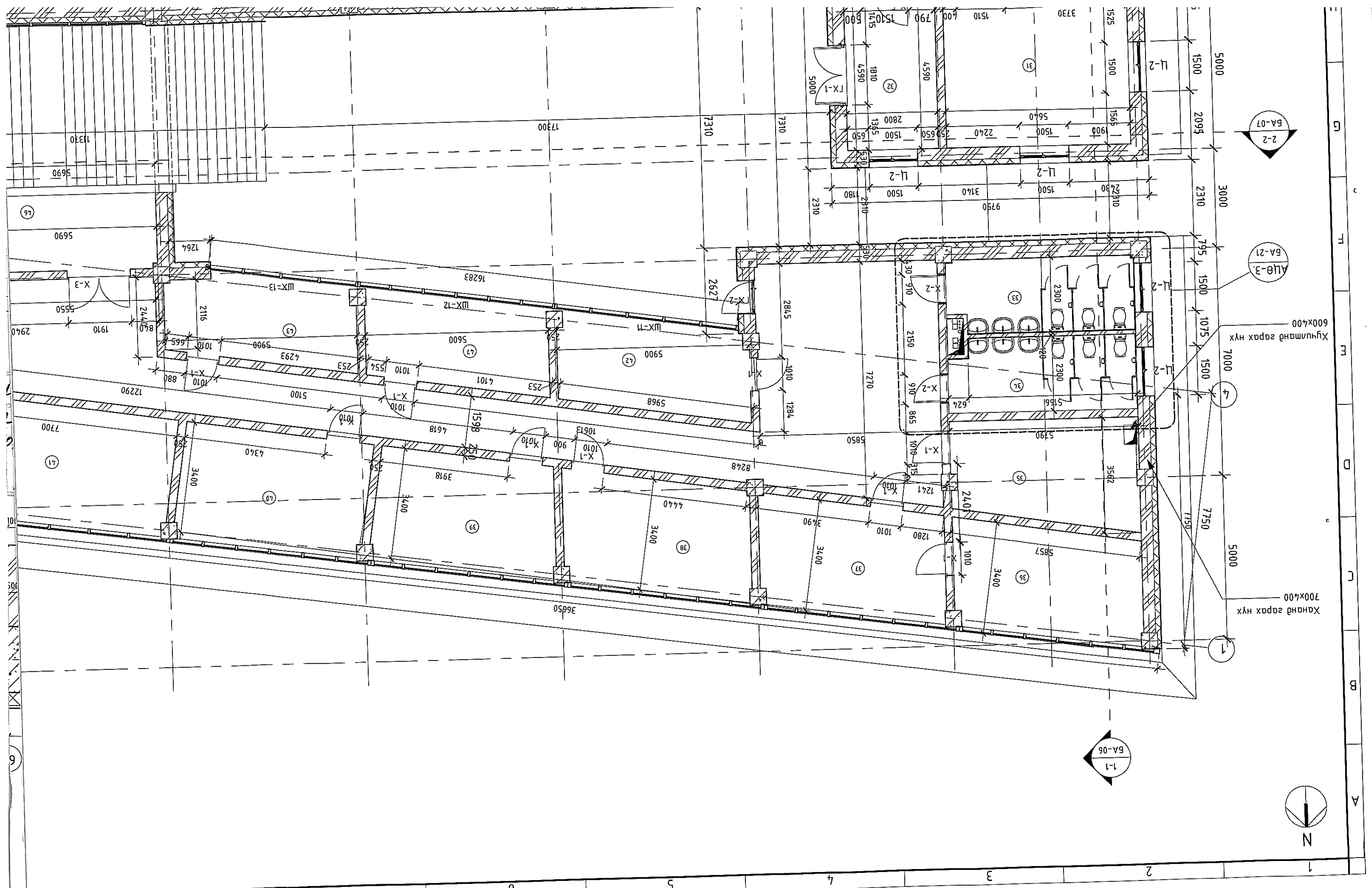

2-2
BA-07

АЩ-3
BA-21

Хушманд сарահ нух
600x400

Ханд сарահ нух
700x400

1-1
BA-06

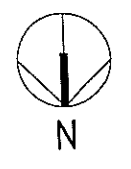

| №/а | Өрөөний нэр | м2 |
|-----|-----------------------------|-----------------------|
| 1 | Гонх | 20.81 м ² |
| 2 | Гонх | 8.40 м ² |
| 3 | Гонх | 10.10 м ² |
| 4 | Хүлээн авах | 100.45 м ² |
| 5 | Коридор | 423.82 м ² |
| 6 | Шамны хэсэг | 26.69 м ² |
| 7 | Эмгэвч аргуйн чөвдүүн өрөө | 15.62 м ² |
| 8 | ХБН аргуйн чөвдүүн өрөө | 4.02 м ² |
| 9 | Эргэмэл аргуйн чөвдүүн өрөө | 14.24 м ² |
| 10 | Холбооны өрөө | 8.28 м ² |
| 11 | Цахилгааны өрөө | 7.41 м ² |
| 13 | Эргэмэл аргуйн чөвдүүн өрөө | 8.62 м ² |
| 14 | Эмгэвч аргуйн чөвдүүн өрөө | 8.76 м ² |
| 15 | Шамны хонгуу | 29.59 м ² |
| 16 | Сэнсний өрөө | 28.09 м ² |
| 17 | Үлчүүлэгчийн өрөө | 18.48 м ² |
| 18 | Үлчүүлэгчийн өрөө | 17.04 м ² |
| 19 | Үлчүүлэгчийн өрөө | 16.71 м ² |
| 20 | Үлчүүлэгчийн өрөө | 17.08 м ² |
| 21 | Үлчүүлэгчийн өрөө | 16.61 м ² |
| 22 | Үлчүүлэгчийн өрөө | 17.02 м ² |
| 23 | Үлчүүлэгчийн өрөө | 16.62 м ² |
| 24 | Үлчүүлэгчийн өрөө | 17.02 м ² |
| 25 | Үлчүүлэгчийн өрөө | 16.36 м ² |
| 26 | Үлчүүлэгчийн өрөө | 16.75 м ² |

| №/а | Өрөөний нэр | м2 |
|-----|-----------------------------|------------------------|
| 27 | Үлчүүлэгчийн өрөө | 16.78 м ² |
| 28 | Үлчүүлэгчийн өрөө | 16.88 м ² |
| 29 | Үлчүүлэгчийн өрөө | 14.82 м ² |
| 30 | Шамны хонгуу | 15.47 м ² |
| 31 | Үлчүүлэгчийн өрөө | 25.88 м ² |
| 32 | Гонх | 12.84 м ² |
| 33 | Эмгэвч аргуйн чөвдүүн өрөө | 12.67 м ² |
| 34 | Эргэмэл аргуйн чөвдүүн өрөө | 12.69 м ² |
| 35 | Сэнсний өрөө | 17.92 м ² |
| 36 | Үлчүүлэгчийн өрөө | 0.00 м ² |
| 37 | Үлчүүлэгчийн өрөө | 19.57 м ² |
| 38 | Үлчүүлэгчийн өрөө | 20.06 м ² |
| 39 | Үлчүүлэгчийн өрөө | 19.67 м ² |
| 40 | Үлчүүлэгчийн өрөө | 21.05 м ² |
| 41 | Үлчүүлэгчийн өрөө | 32.07 м ² |
| 42 | Үлчүүлэгчийн өрөө | 16.61 м ² |
| 43 | Үлчүүлэгчийн өрөө | 15.20 м ² |
| 44 | Камерын өрөө | 14.84 м ² |
| 45 | Ажлынхын өрөө | 31.62 м ² |
| 46 | Цахил | 53.67 м ² |
| 47 | Үлчүүлэгчийн өрөө | 15.59 м ² |
| 48 | Коридор | 10.57 м ² |
| 47 | | 1301.06 м ² |

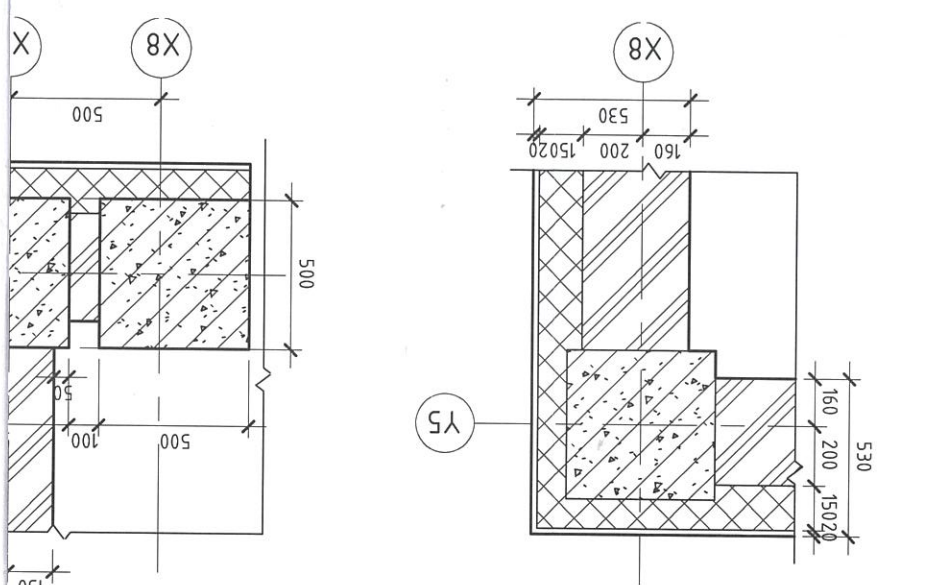

Хэсэг 1-1 / М 1 : 25 /

Хэсэг 2-2 / М

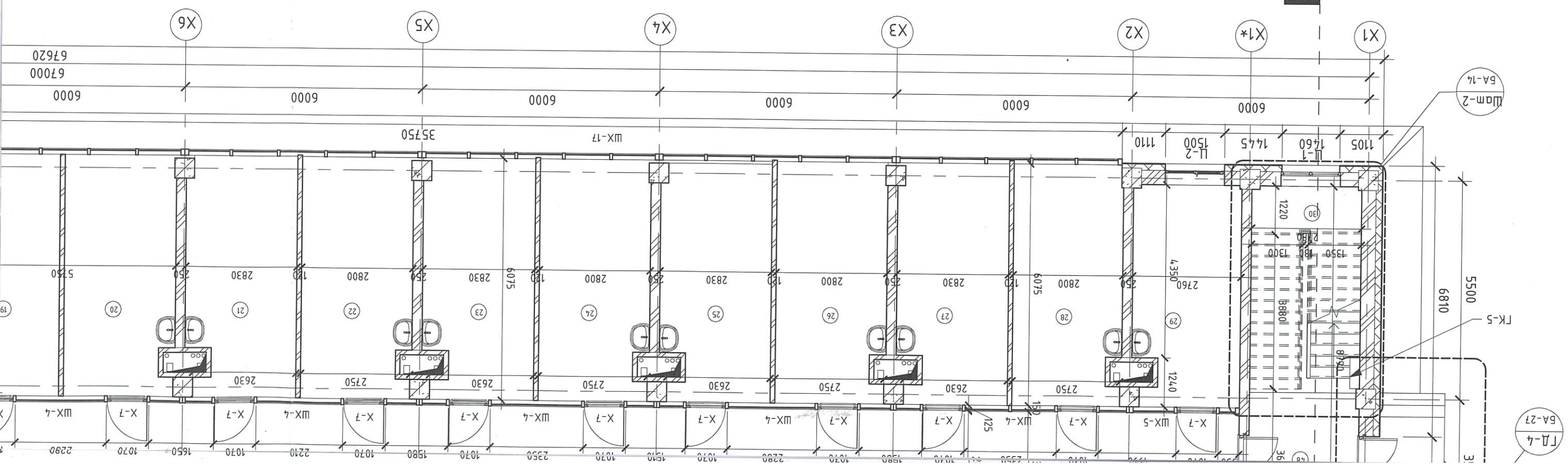
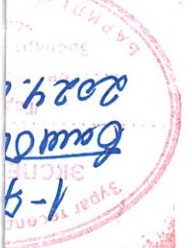

ГД-4

БА-27

ГК-5

БА-14

БА-27

10

11

12

13

14

15

16

17

1-Р ДАВХРЫН БАЙГУУЛАЛТ /М 1 : 100/

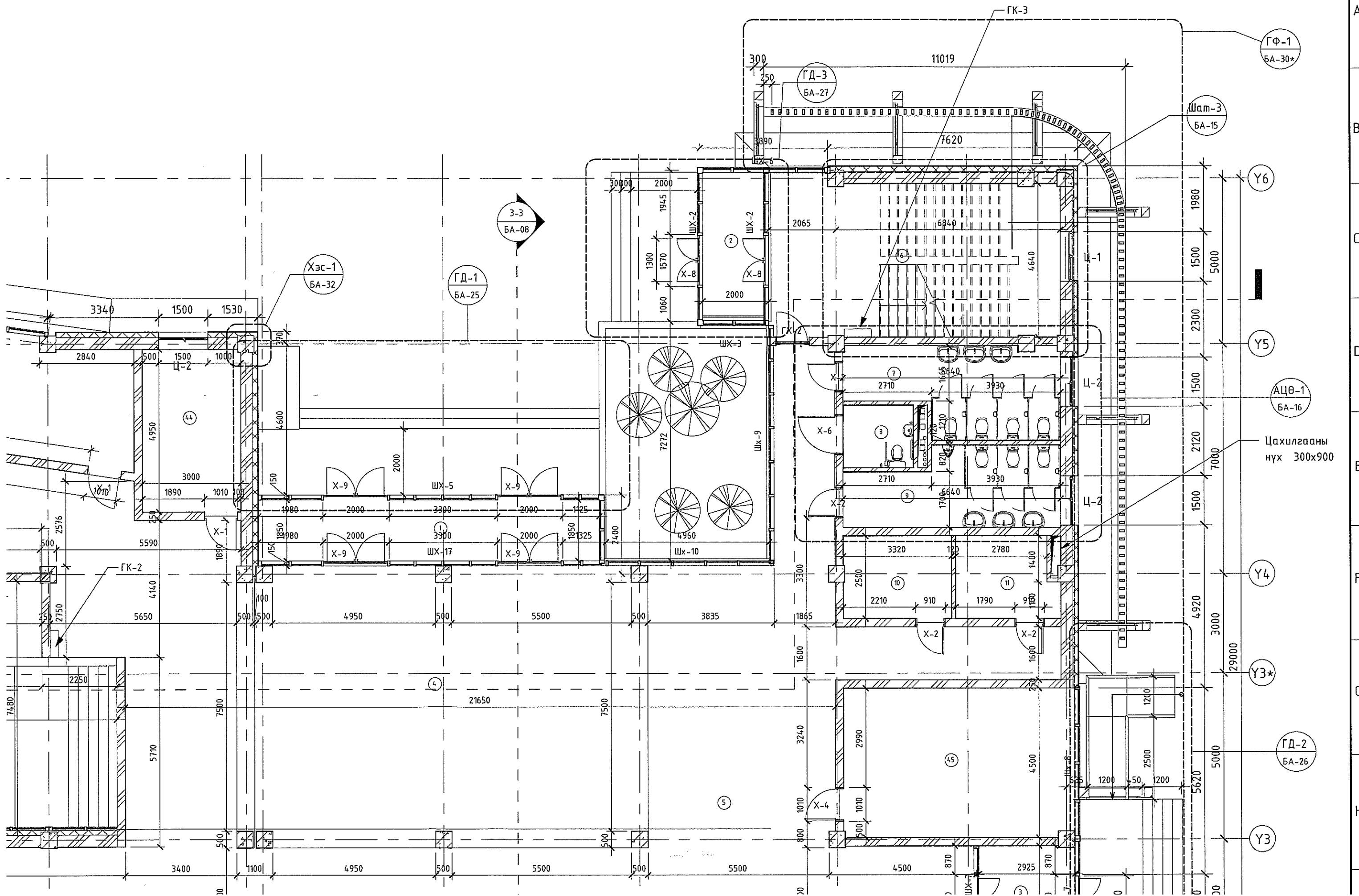

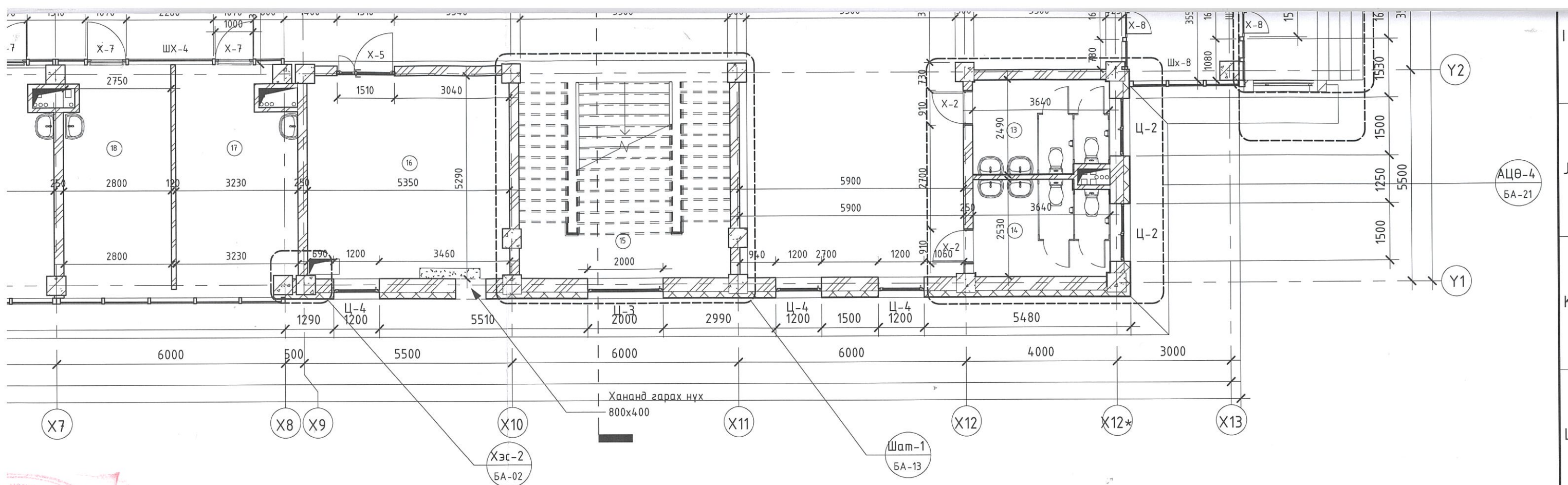

8
26.25
1 : 25/

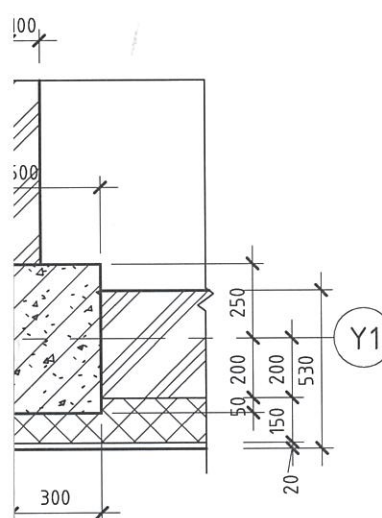

ТАЙЛБАР БИЧИГ:

- Энэ хуудсыг БА-03-08 тай хамт үзнэ.
- Гадна дотор ханын бүтэцийг БА-23 хуудаснаас үзнэ.
- Хаалга, цонхны дэлгээсийг БА-28-29-с үзнэ.
- Тус хуудсыг бусад маркын зурагтай хамт үзнэ.
- Жич: БА маркын ажлын зурагт холбогдолтой хэсэглэл, огтлол, түүврүүдийг дээр дурьдсан хуудаснуудаас үзнэ.

БЛОКЧЛОЛЫН СХЕМ:

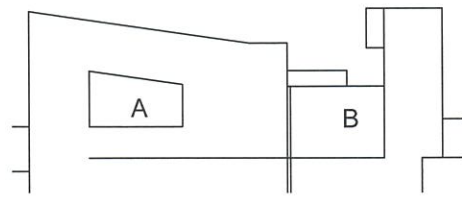

ТАНИХ ТЭМДЭГ

- Тоосго
- Хөнгөн блок
- Цутгамал төмөр бетон
- Дулаалга

| ЗӨВШӨӨРӨЛЦСӨН | |
|---------------|---------------|
| ББ | Д.Нацагням |
| ХАС | Б.Гэрэлтуяа |
| ЦБЧ | А.Адъяадулам |
| ХТ,ДГ | Э.Жавзансүрэн |
| ХД | И.Мягмарсүрэн |

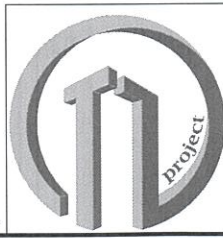

| | | | |
|--|--|-----------------|--------------|
| Улаанбаатар хот, Сүхбаатар дүүрэг 11-р хороо | | Е.Г.Шифр: | Үе шат: |
| НЭДТГ-ын ҮЙЛЧИЛГЭЭНИЙ БАРИЛГА, ТОХИЖИЛТ, НОГООН БАЙГУУЛАМЖ | | ТЛ/09-24 | А.3 |
| 1-Р ДАВХРЫН БАЙГУУЛАЛТ | | Зургийн дугаар: | Хувилбар |
| | | БА-02 | |
| | | Нийт хуудас: 23 | |
| | | Огноо: | 2024/05 |
| | | Масштаб: | As indicated |

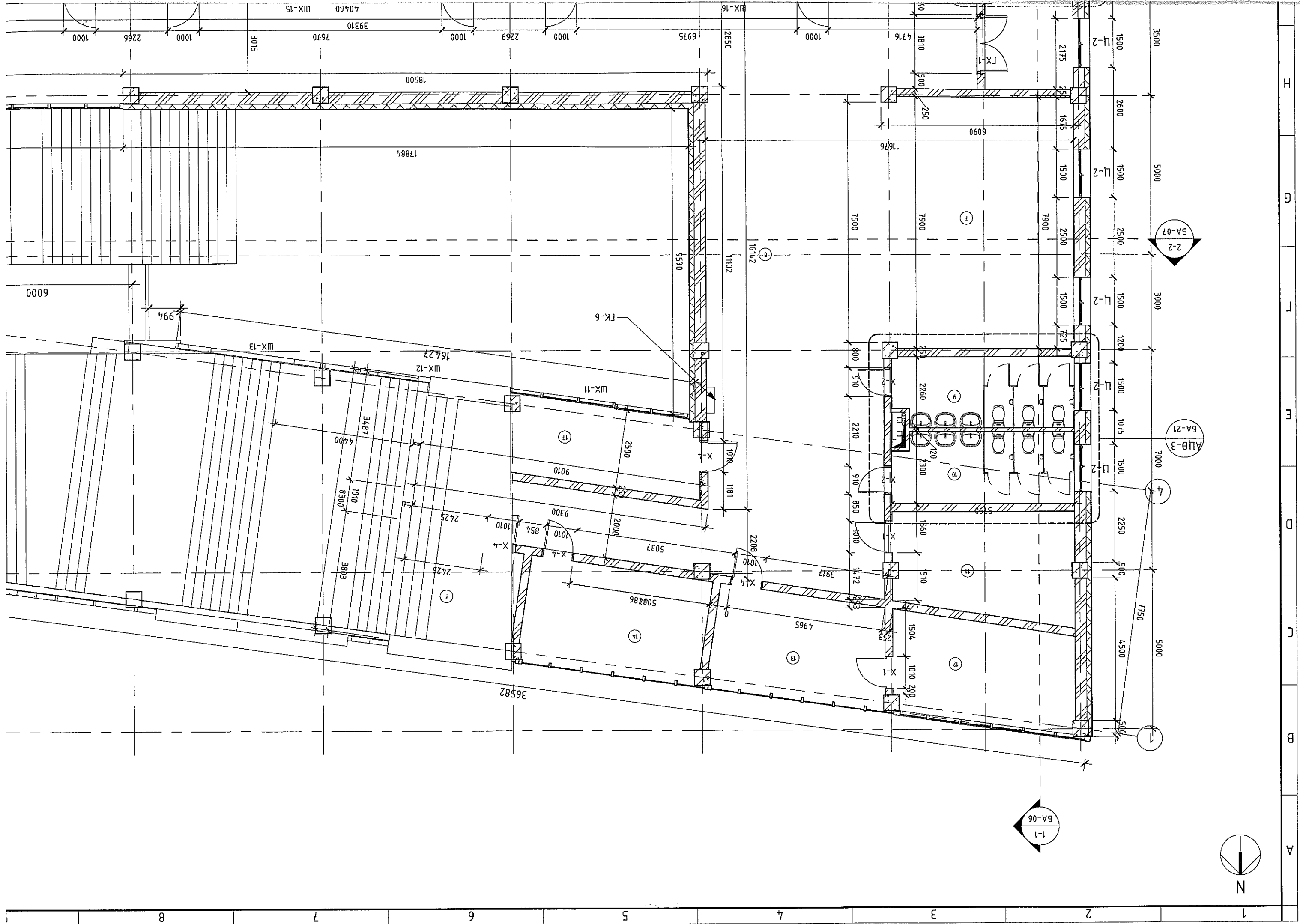

A
B
C
D
E
F
G
H

1
2
3
4
5
6
7
8

| 2-р өрөөний модорхойлолм | | Өрөөний нэр | м ² |
|--------------------------|----------------------------|------------------------|----------------|
| 1 | Шамны хонгуу | 30.09 м ² | |
| 2 | Цэнхүү өрөө | 29.60 м ² | |
| 3 | Үлчүүлэгч өрөө | 67.94 м ² | |
| 4 | Үлчүүлэгч өрөө | 68.22 м ² | |
| 5 | Үлчүүлэгч өрөө | 84.21 м ² | |
| 6 | Шамны хонгуу | 15.85 м ² | |
| 7 | Хүлээгдүүл өрөө | 48.08 м ² | |
| 8 | Коридор | 358.03 м ² | |
| 9 | Эмгэмэл аргуйч үзбүүл өрөө | 12.72 м ² | |
| 10 | Эрэмэл аргуйч үзбүүл өрөө | 12.96 м ² | |
| 11 | Цэнхүү өрөө | 18.72 м ² | |
| 12 | Үлчүүлэгч өрөө | 18.49 м ² | |
| 13 | Үлчүүлэгч өрөө | 17.88 м ² | |
| 14 | Үлчүүлэгч өрөө | 19.29 м ² | |
| 15 | Үлчүүлэгч өрөө | 12.60 м ² | |
| 16 | Агуулах | 36.58 м ² | |
| 17 | Үлчүүлэгч өрөө | 22.17 м ² | |
| 18 | Шамны хэсэг | 76.36 м ² | |
| 19 | Тэррац | 217.72 м ² | |
| 20 | Шамны хонгуу | 33.30 м ² | |
| 21 | Эрэмэл аргуйч үзбүүл өрөө | 18.21 м ² | |
| 22 | Эмгэмэл аргуйч үзбүүл өрөө | 15.99 м ² | |
| 23 | Кофе шон | 87.01 м ² | |
| 24 | Эрэмэл аргуйч үзбүүл өрөө | 8.79 м ² | |
| 25 | Эмгэмэл аргуйч үзбүүл өрөө | 8.93 м ² | |
| Нийт мандал | | 1339.76 м ² | |

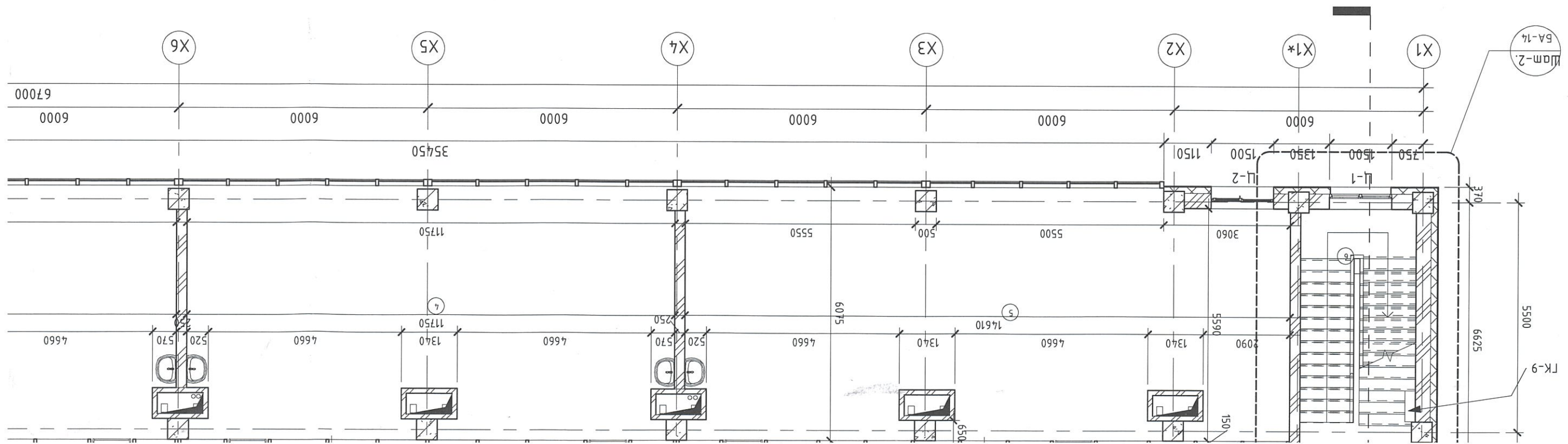

1
2
3
4
5
6
7
8
9
10
11
12
13
14
15
16
17
18
19
20
21
22
23
24
25

2-Р ДАВХРЫН БАЙГУУЛАЛТ /М 1 : 100/

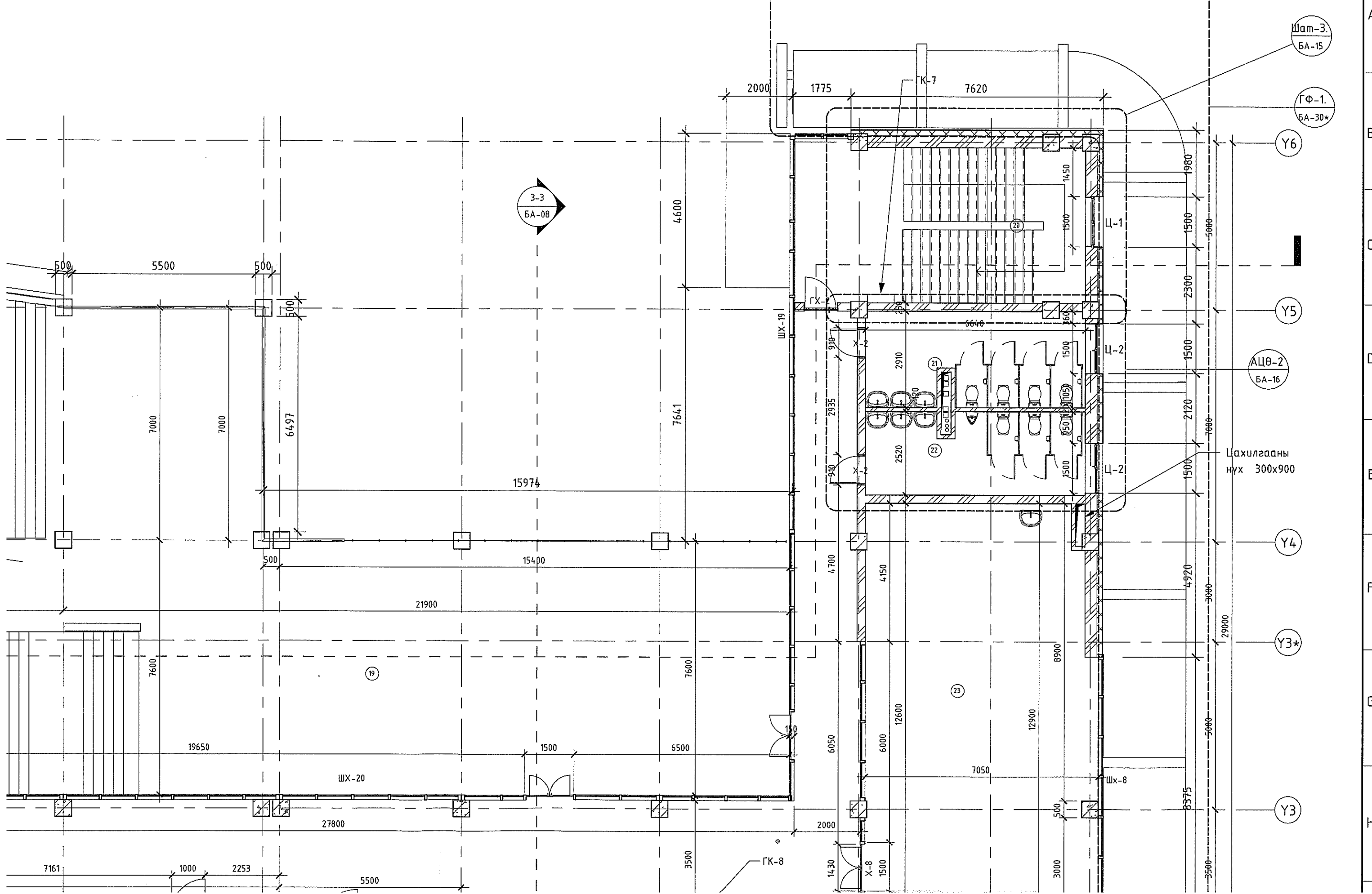

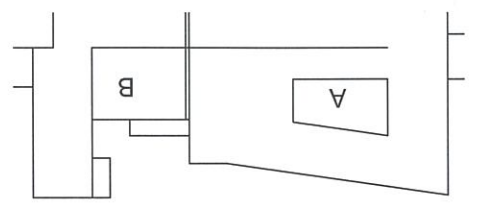

БЛОКЧ/ОЛЫН СХЕМ:

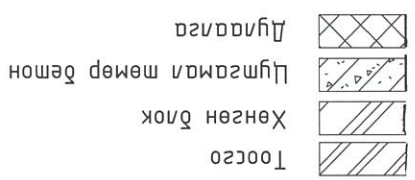

ТАНИХ ТЭМДЭГ

| | | |
|-------|-----------------|---------------|
| ББ | Д.Нацагням | Зөвшөөрөгчтөн |
| ХАС | Б.Эрэмтүяа | |
| ЦБҮ | А.Авъяадүлэм | |
| ХТ.ЛГ | Э.Жавзандагүрэн | |
| ХД | И.Мянсаргүрэн | |

9 10 11 12 13 14 15 17 16 15 14 13 12 11 10 9

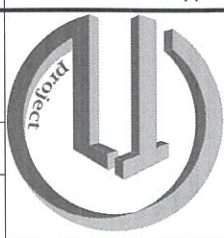

| | | |
|---|-------------------|-----------------------|
| Үндэсний хөм, сүхбаатар дүүрэг 11-р хороо | Эл.Шуур: TL/09-24 | Үе шам: А.3 |
| НЭДЛГ-ын ҮЙЧИЛГЭЭНИЙ БАРИЛГА, ТОХИЖИЛТ, НОГООН БАЙГУУЛАМЖ | Хугацаа: 23 | Хугацаа: 23 |
| 2-р ДАВХРЫН БАЙГУУЛАМЖ | Огноо: 2024/05 | Масштаб: As indicated |
| "ТИ ЭН ПРОЕКТ" ХХК | Аркушкдор | Шалсагч |
| МОНГОЛ УЛАС | Улаанбаатар | МОНГОЛ УЛАС |
| 16 2021-2024 | 16 2021-2024 | 16 2021-2024 |

- ТАМГАР БИЧИГ:
- Энэ хугацайг БА-02,04,05,06,-08-тай хамт үзнэ.
 - Гадна дотор ханын дүтэцийг БА-31 хугацагаас үзнэ.
 - Харгал, цонхны дангээцүг БА-28-29-с үзнэ.
 - Тус хугацайг дугсад маркын зурагтай хамт үзнэ.
 - Жич: БА маркын ажлын зурагт холбогдолтой хэсгэл, огтлол, шүүврийгүүдгээр дурьдсан хугацагчдаас үзнэ.

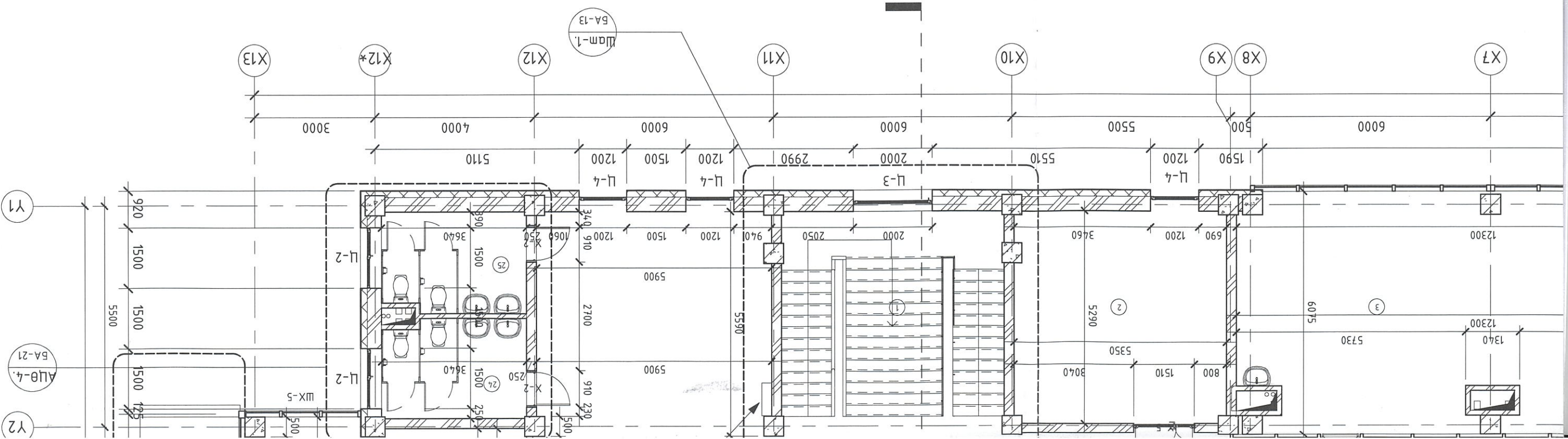

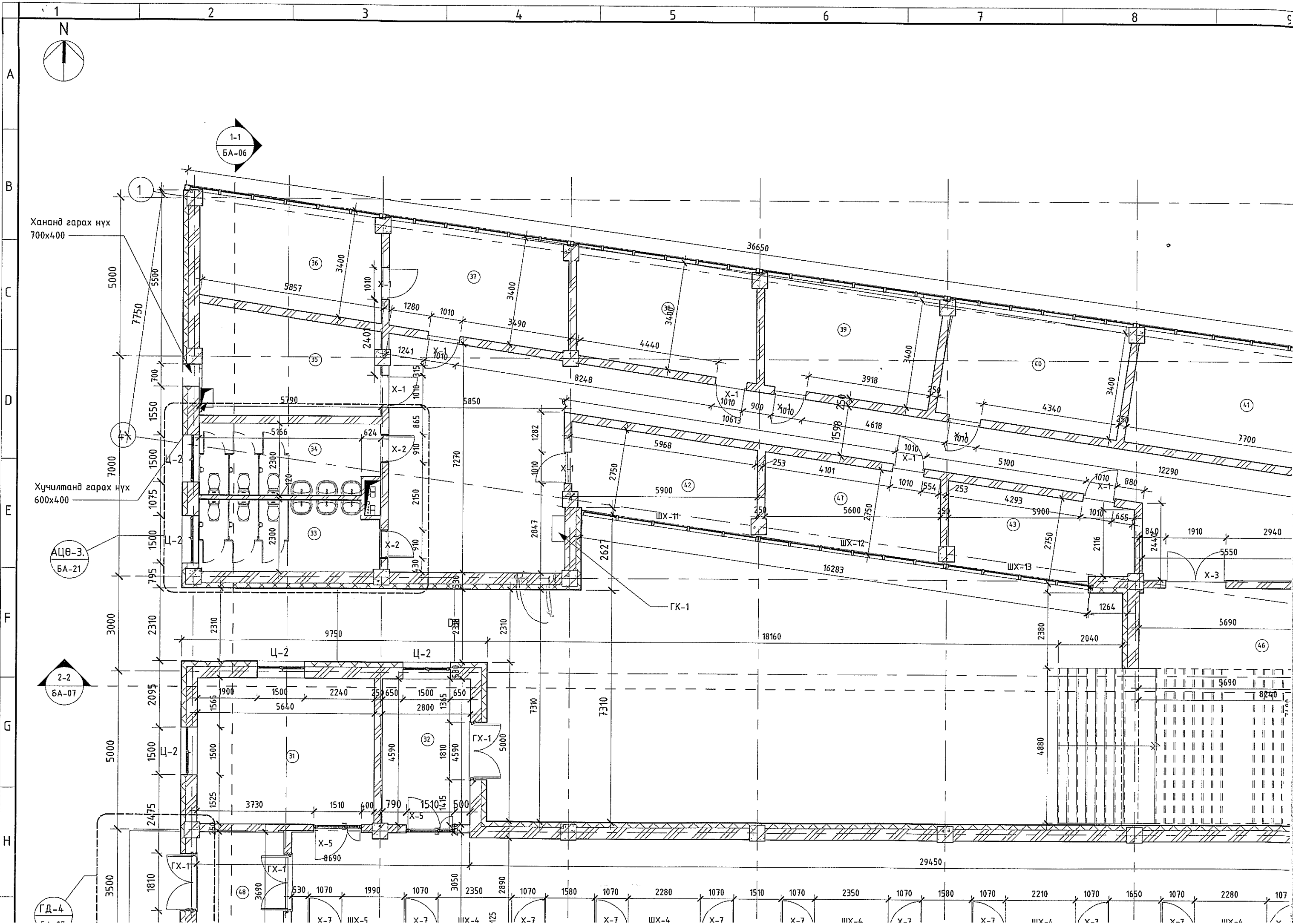

Хананд гарах нүх
700x400

Хучилтанд гарах нүх
600x400

АЦӨ-3.
БА-21

2-2
БА-07

ГД-4

1-1
БА-06

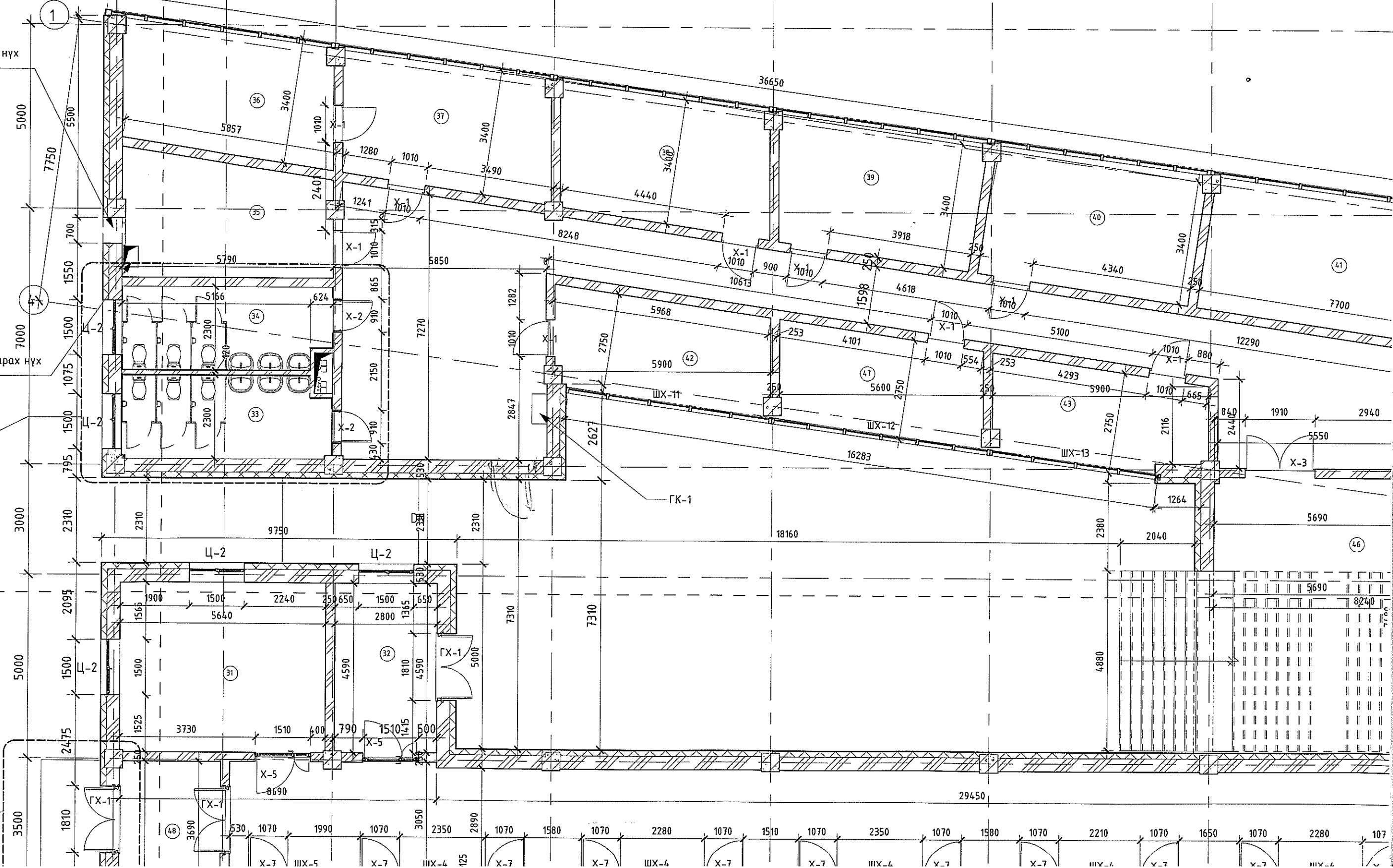

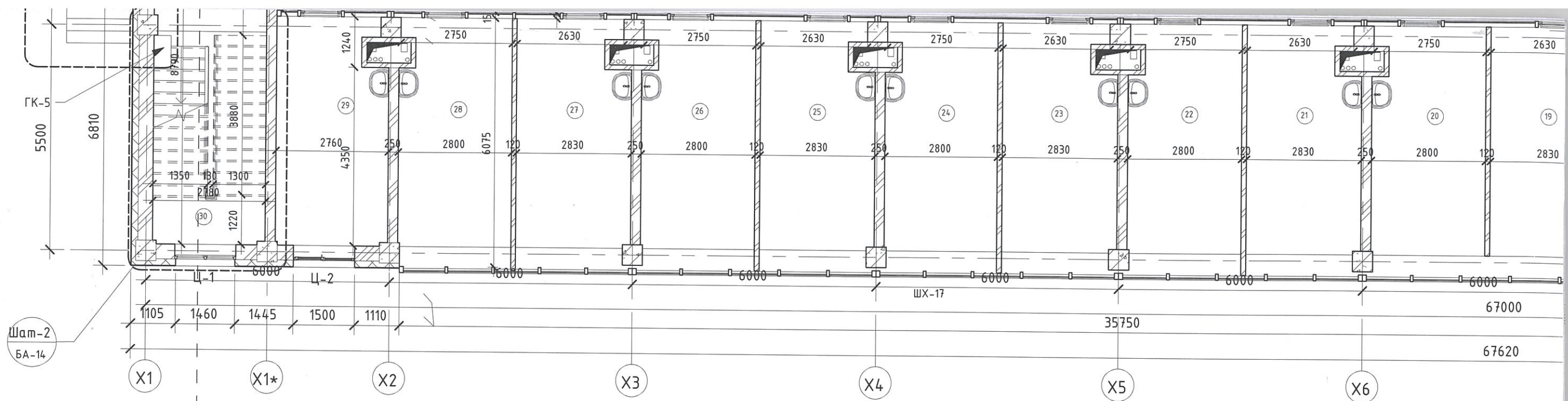

| 1-р өрөөний тодорхойлолт | | |
|--------------------------|----------------------------|-----------------------|
| Д/д | Өрөөний нэр | м2 |
| 1 | Гонх | 20.81 м ² |
| 2 | Гонх | 8.40 м ² |
| 3 | Гонх | 10.10 м ² |
| 4 | Хүлээн авах | 100.45 м ² |
| 5 | Коридор | 423.37 м ² |
| 6 | Шатны хэсэг | 26.69 м ² |
| 7 | Эмэгтэй ариун цэврийн өрөө | 15.62 м ² |
| 8 | ХБИ ариун цэврийн өрөө | 4.09 м ² |
| 9 | Эрэгтэй ариун цэврийн өрөө | 14.24 м ² |
| 10 | Холбооны өрөө | 8.28 м ² |
| 11 | Цахилгааны өрөө | 7.41 м ² |
| 13 | Эрэгтэй ариун цэврийн өрөө | 8.62 м ² |
| 14 | Эмэгтэй ариун цэврийн өрөө | 8.76 м ² |
| 15 | Шатны хонгил | 29.59 м ² |
| 16 | Сэнсний өрөө | 28.09 м ² |
| 17 | Үйлчилгээний өрөө | 17.02 м ² |
| 18 | Үйлчилгээний өрөө | 15.50 м ² |
| 19 | Үйлчилгээний өрөө | 15.21 м ² |
| 20 | Үйлчилгээний өрөө | 15.46 м ² |
| 21 | Үйлчилгээний өрөө | 15.34 м ² |
| 22 | Үйлчилгээний өрөө | 15.43 м ² |
| 23 | Үйлчилгээний өрөө | 15.30 м ² |
| 24 | Үйлчилгээний өрөө | 15.40 м ² |
| 25 | Үйлчилгээний өрөө | 15.28 м ² |

| 1-р өрөөний тодорхойлолт | | |
|--------------------------|----------------------------|------------------------|
| Д/д | Өрөөний нэр | м2 |
| 26 | Үйлчилгээний өрөө | 15.37 м ² |
| 27 | Үйлчилгээний өрөө | 15.24 м ² |
| 28 | Үйлчилгээний өрөө | 15.34 м ² |
| 29 | Үйлчлэгчийн өрөө | 14.82 м ² |
| 30 | Шатны хонгил | 15.47 м ² |
| 31 | Үйлчилгээний өрөө | 25.88 м ² |
| 32 | Гонх | 12.84 м ² |
| 33 | Эмэгтэй ариун цэврийн өрөө | 12.67 м ² |
| 34 | Эрэгтэй ариун цэврийн өрөө | 12.69 м ² |
| 35 | Сэнсний өрөө | 17.92 м ² |
| 36 | Үйлчилгээний өрөө | 19.43 м ² |
| 37 | Үйлчилгээний өрөө | 19.57 м ² |
| 38 | Үйлчилгээний өрөө | 20.05 м ² |
| 39 | Үйлчилгээний өрөө | 19.66 м ² |
| 40 | Үйлчилгээний өрөө | 21.04 м ² |
| 41 | Үйлчилгээний өрөө | 32.05 м ² |
| 42 | Үйлчилгээний өрөө | 16.61 м ² |
| 43 | Үйлчилгээний өрөө | 15.20 м ² |
| 44 | Камерын өрөө | 14.84 м ² |
| 45 | Ажилчдын өрөө | 31.62 м ² |
| 46 | Узель | 53.67 м ² |
| 47 | Үйлчилгээний өрөө | 15.59 м ² |
| 48 | Коридор | 10.57 м ² |
| 47 | | 1302.60 м ² |

Хэсэглэл-1 /М 1 : 25/

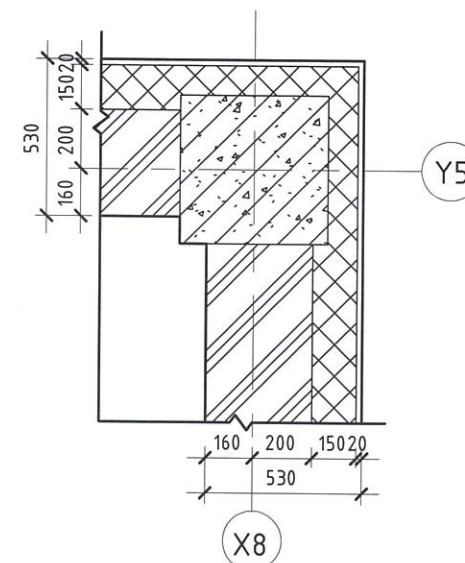

Хэсэглэл-2 /М 1 : 25/

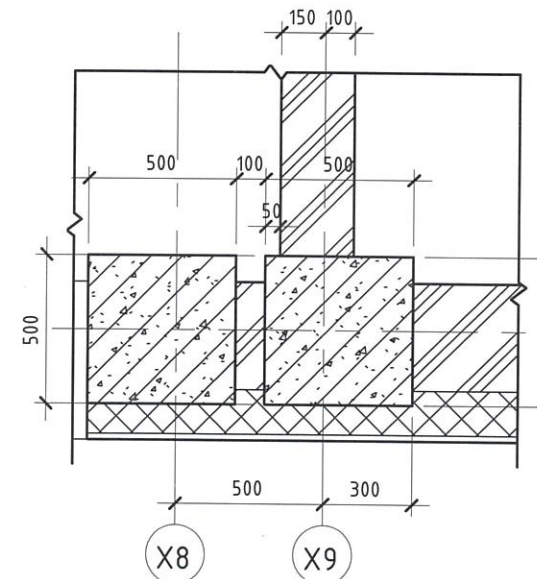

ЗУРАГ ТАСЛАЛ
 ЭСПЕЦ
 1-7
 БАНД
 2029.0

10

11

12

13

14

15

16

17

1-Р ДАВХРЫН БАЙГУУЛАЛТ /М 1 : 100/

A
B
C
D
E
F
G
H

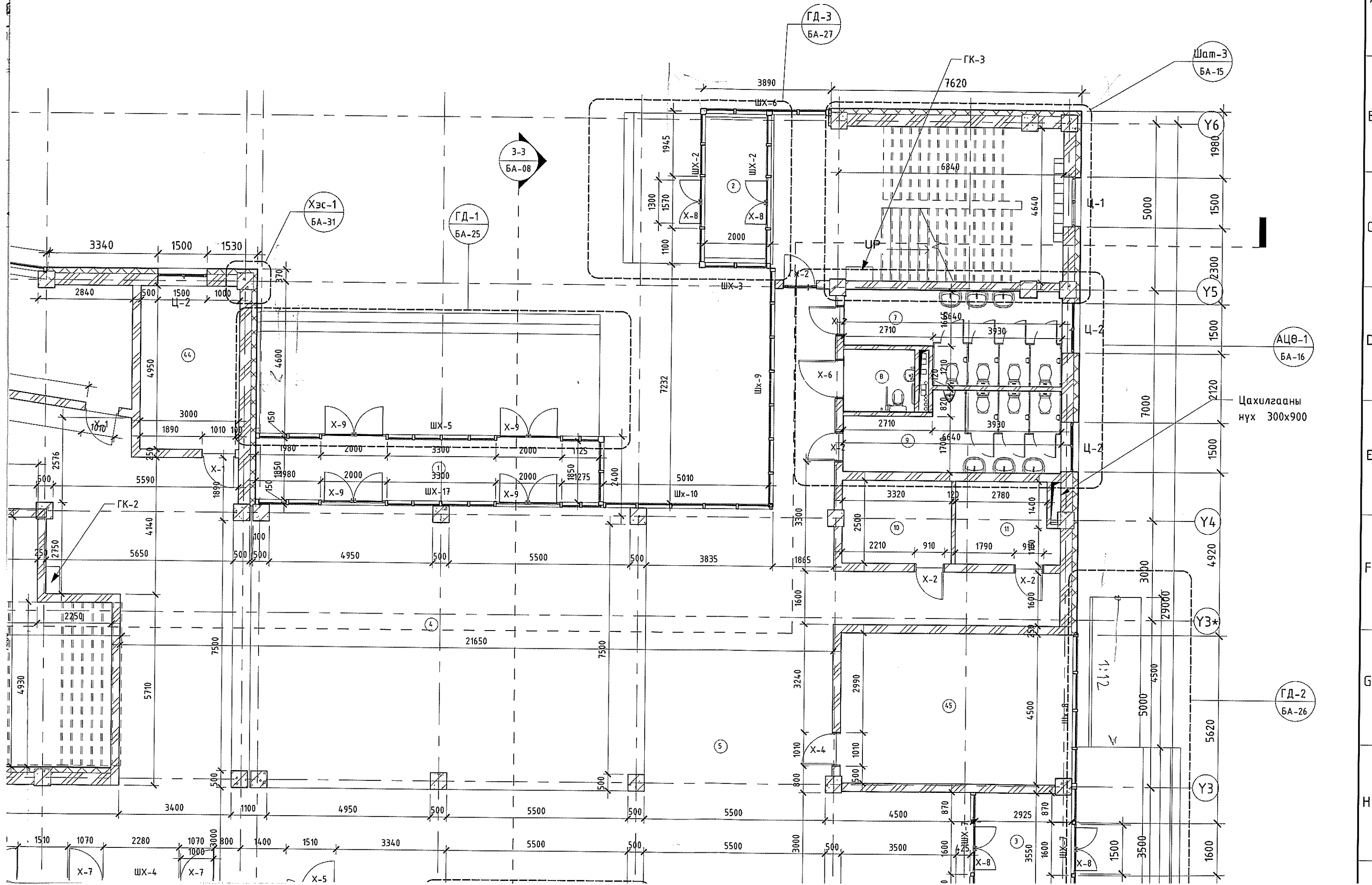

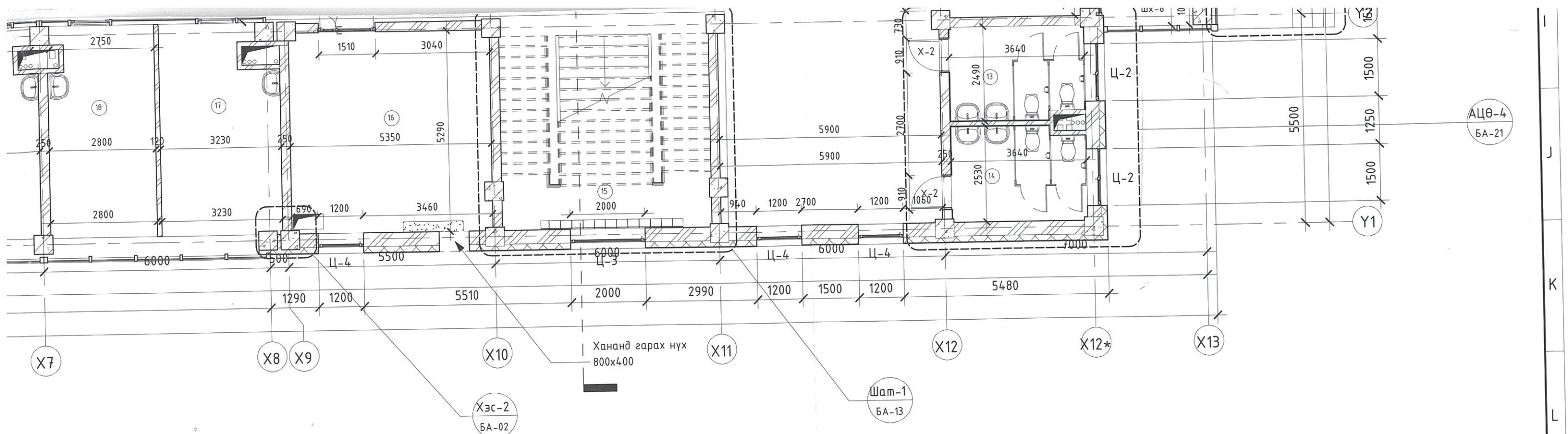

ТАЙЛБАР БИЧИГ:

- Энэ хуудсыг БА-03-08 тай хамт үзнэ.
- Гадна дотор ханын бүтэцийг БА-23 хуудаснаас үзнэ.
- Хаалга, цонхны дэлгээсийг БА-28-29-с үзнэ.
- Тус хуудсыг бусад маркын зурагтай хамт үзнэ.
- Жич: БА маркын ажлын зурагт холбогдолтой хэсэглэл, огтлол, түүврүүдийг дээр дурьдсан хуудаснуудаас үзнэ.

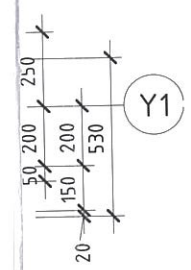

БЛОКЧЛОЛЫН СХЕМ:

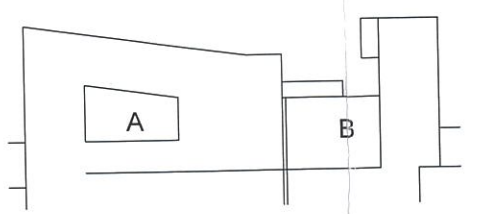

ТАНИХ ТЭМДЭГ

- Тоосго
- Хөнгөн блок
- Цутгамал төмөр бетон
- Дулаалга

| ЗӨВШӨӨРӨЛЦСӨН | | |
|---------------|--|---------------|
| ББ | | Д.Нацагням |
| ХАС | | Б.Гэрэлтуяа |
| ЦБЧ | | А.Адъяадулам |
| ХТ, ДГ | | Э.Жавзансүрэн |
| ХД | | И.Мягмарсүрэн |

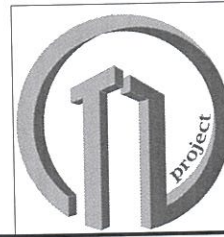

| | | | |
|--|--|-----------------|----------------|
| Улаанбаатар хот, Сүхбаатар дүүрэг 11-р хороо | | Е.Г.Шифр: | Үе шат: |
| НЭДТГ-ын ҮЙЛЧИЛГЭЭНИЙ БАРИЛГА, ТОХИЖИЛТ, НОГООН БАЙГУУЛАМЖ | | ТЛ/09-24 | А.3 |
| 1-Р ДАВХРЫН БАЙГУУЛАЛТ | | Зургийн дугаар: | Хувилбар |
| | | БА-02 | |
| "ТИ ЭЛ ПРОЕКТ" ХХК | | Нийт хуудас: 23 | Огноо: 2024/05 |
| | | Масштаб: | As indicated |

6.28

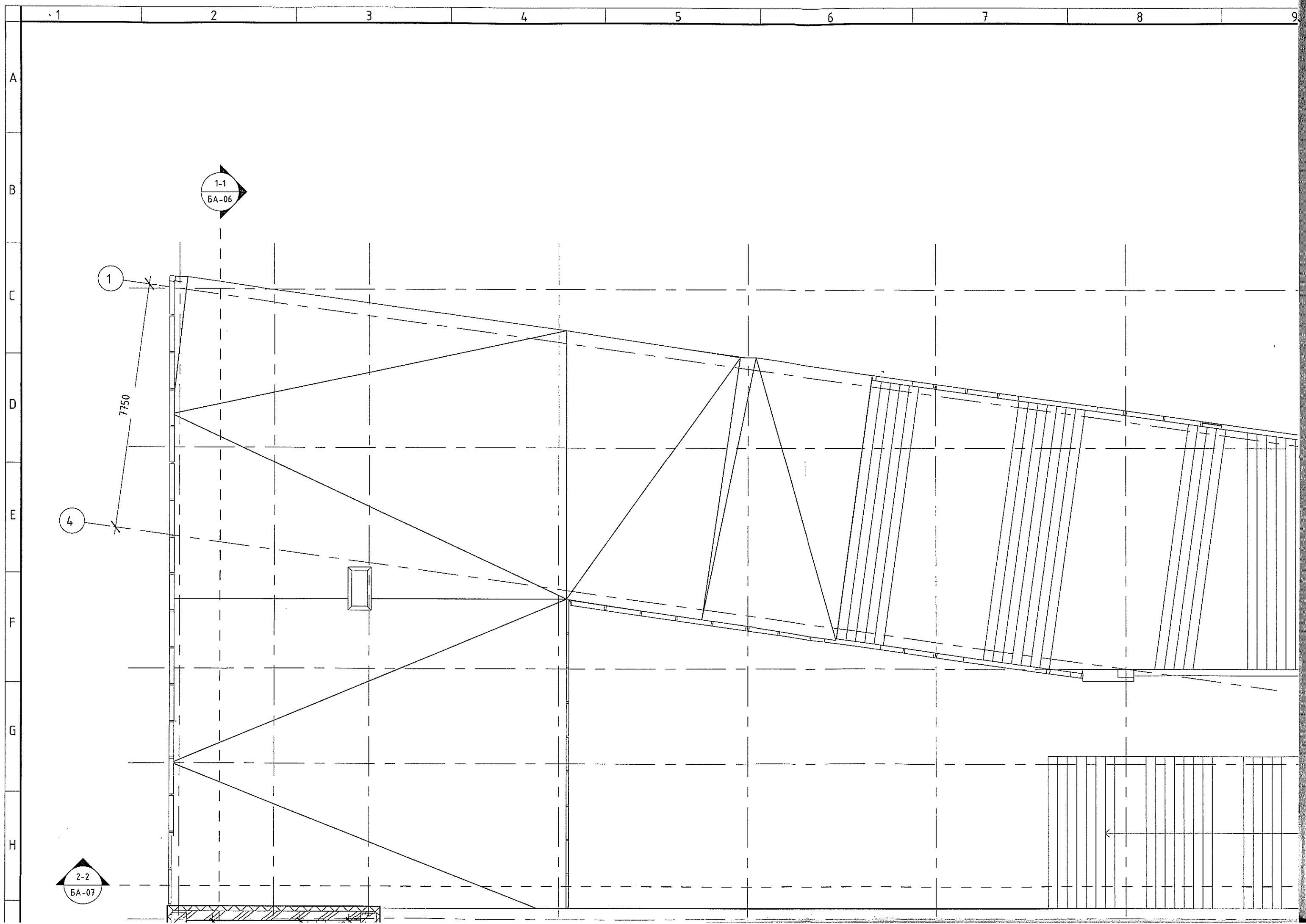

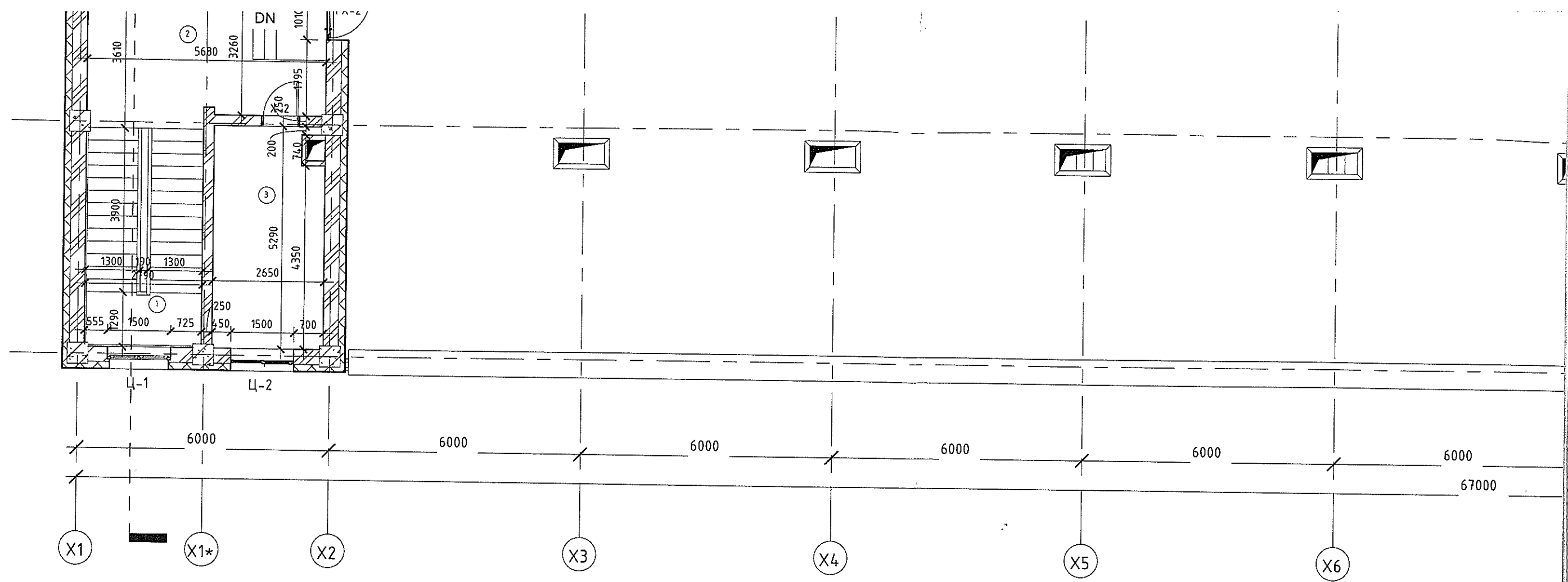

| Техникийн байгуулалт | | |
|----------------------|----------------|-------------------|
| Д/в | Өрөөний нэр | м2 |
| 1 | Шатны хонгил | 15 м ² |
| 2 | Коридор | 19 м ² |
| 3 | Техникийн өрөө | 14 м ² |
| | | 48 м ² |

J
K
L
M
N
O
P

1 2 3 4 5 6 7 8 9

ТЕХНИКИЙН ДАВХРЫН БАЙГУУЛАЛТ /М 1 : 100/

A B C D E F G H
10 11 12 13 14 15 16 17

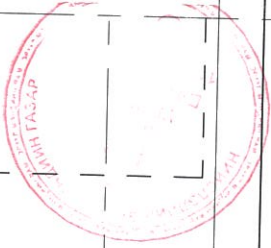

ГЗ*

ГД

ГЕ

ГВ

5000

29000

3000

7000

5000

| | | |
|--|---|------------------|
| Улаанбаатар хөм, Сүхбаатар дүүрэг 11-р хороо НЭДТГ-ын ҮЙНЧЛЭГЭНИЙ БАРИЛА, ТОХИЖИЛТ, НОГООН БАЙГУУЛАМЖ ЭГ.Шуфр: ТЛ/09-24 А.З | Техникийн ДАВХРЫН БАЙГУУЛАМЖ Архитектор: Наранбаатар | Масштаб: 1 : 100 |
| | Тусламжийн Ойроондотомор | Огноо: 2024/05 |
| | Хүндийн дугаар: БА-04 Нийт хугацаа: 23 | |

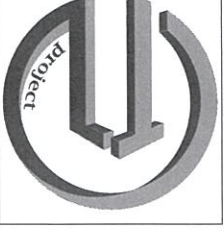

- ТАНИХ ТЭМДЭГ
- Тоосго
 - Хөнгөн блок
 - Цугсамаг төмөр бетон
 - Дулаалга

| | |
|----------------------|--|
| Зөвшөөрөгчтөн | |
| ББ Д.Нацагням | |
| ХАС Б.Эрэмтүяа | |
| ЦБВ А.Арьяадугам | |
| ХТ.ЛТ Э.Жабзандагням | |
| ХД И.Мянмарсүрэн | |

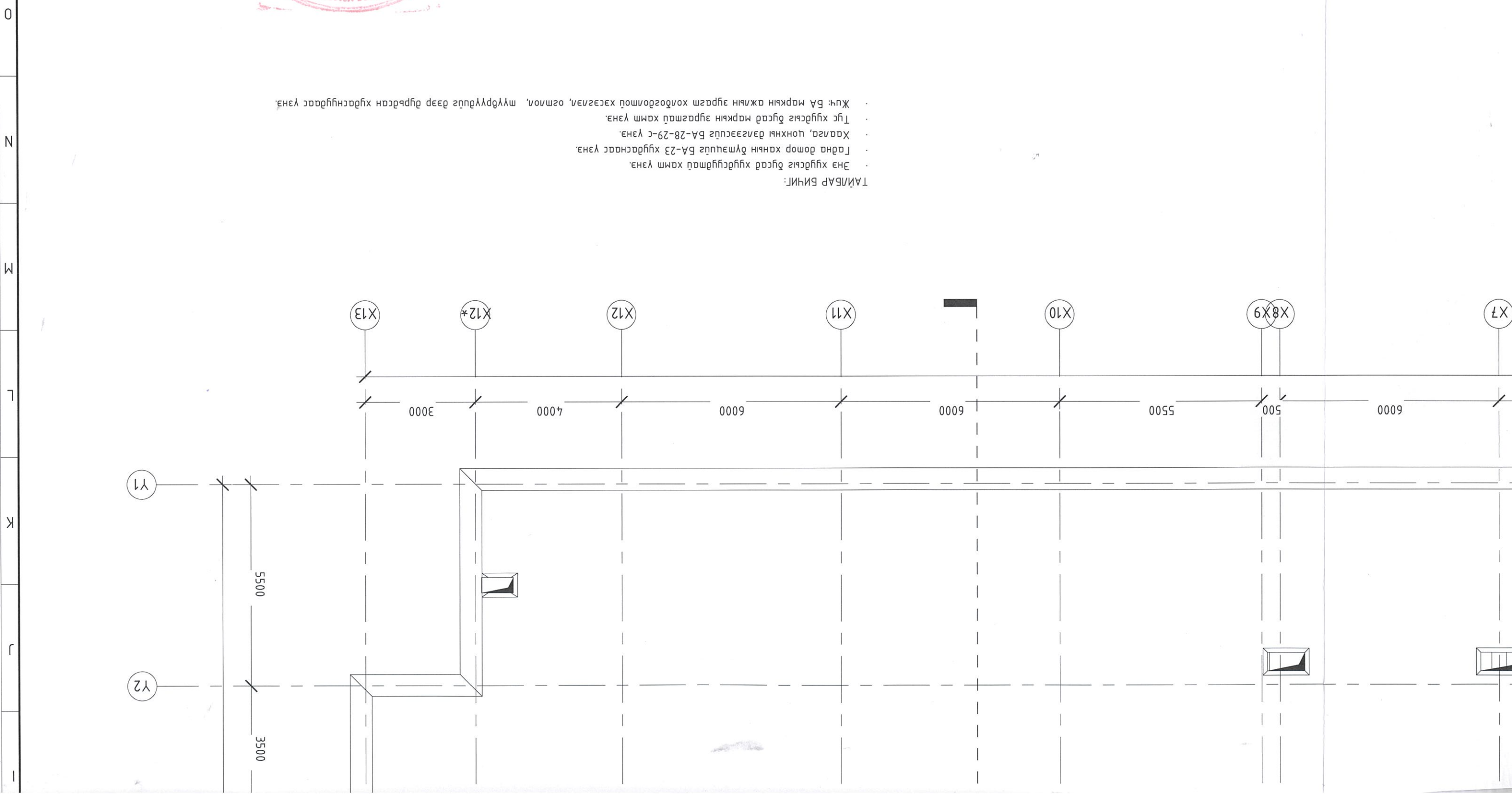

ТАЙЛАР БИЧИГ:

- Энэ хугацааг дугаар хугацаагаар хамт үзнэ.
- Гадна дотор хангын дүгнэлт BA-23 хугацаагаар үзнэ.
- Хаалга, цонхны дүгнэлт BA-28-29-с үзнэ.
- Тус хугацааг дугаар хангын зургаар хамт үзнэ.
- Жүц: BA маркийн ажлын зургагч холбогдохтой хэсэгээр, олон, шүүдрүүдэд дээр дурьдсан хугацаагаар үзнэ.

1 2 3 4 5 6 7 8 9

A
B
C
D
E
F
G
H

1-1
БА-06

Ус зайлуулах босоо хоолой
/цайртай төмөр ф100мм/

Ус зайлуулах босоо хоолой
/цайртай төмөр ф100мм/

Ус зайлуулах босоо хоолой
/цайртай төмөр ф100мм/

Ус зайлуулах босоо хоолой
/цайртай төмөр ф100мм/

Ус зайлуулах босоо хоолой
/цайртай төмөр ф100мм/

Ус зайлуулах босоо хоолой
/цайртай төмөр ф100мм/

1

4

7750
5000

7000

3000

5000

0.02

0.02

0.02

0.02

0.02

0.02

0.02

0.02

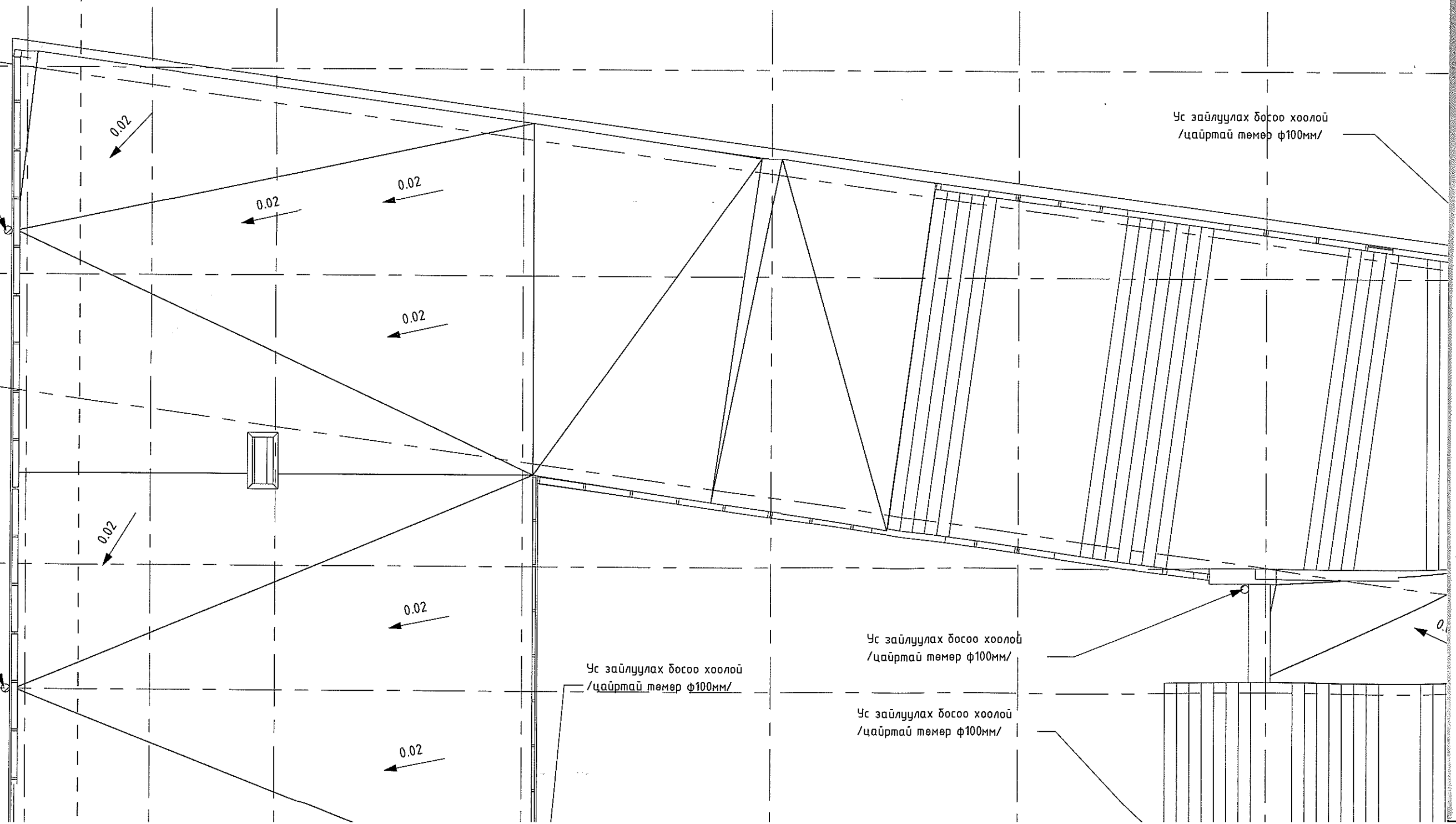

БА-07

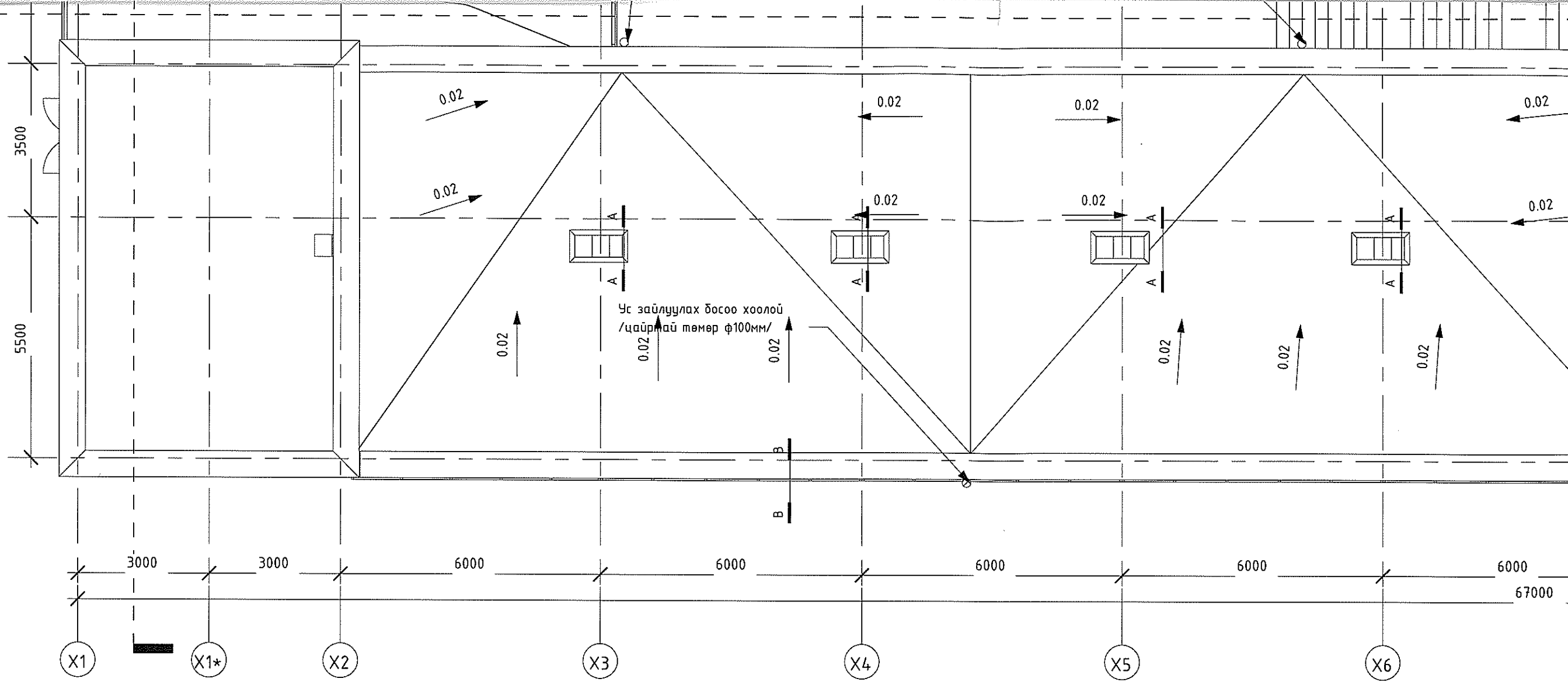

ОГТЛОЛ А-А /М 1 : 25/

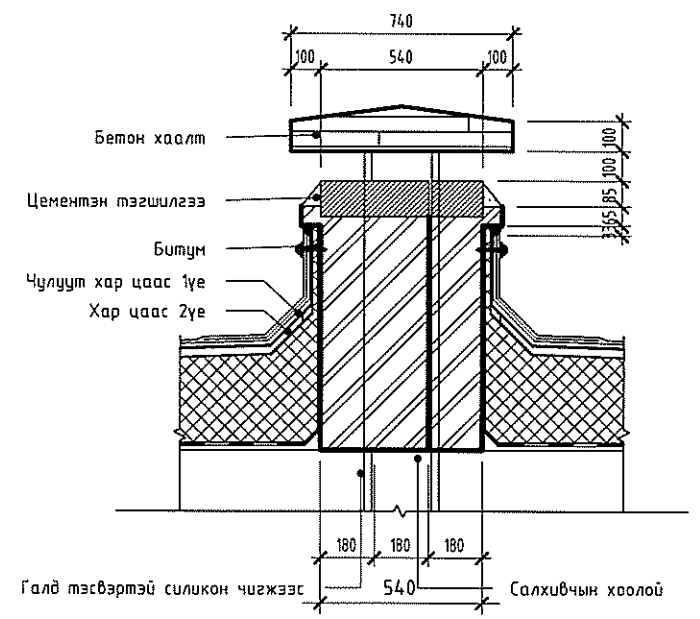

ОГТЛОЛ В-В /М 1 : 25/

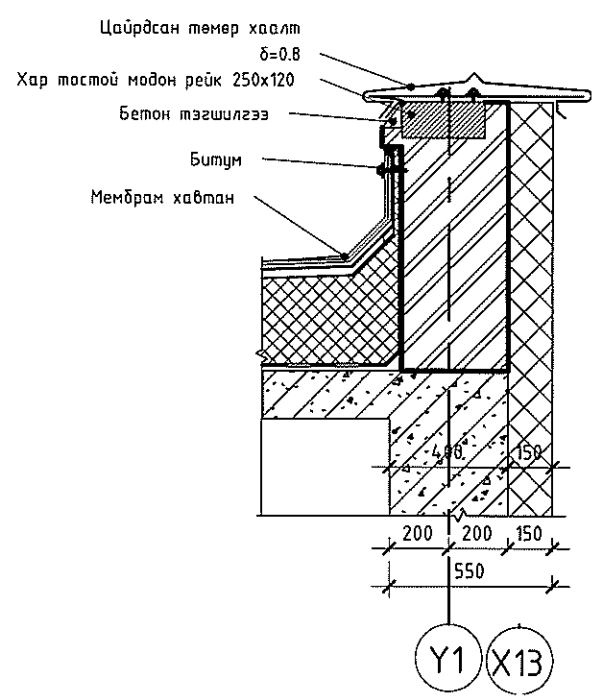

8

7

9

5

7

Э

2

1

10

11

12

13

14

15

16

17

ДЭЭВРИЙН БАЙГУУЛАЛТ /М 1 : 100/

A
B
C
D
E
F
G
H

3-3
БА-08

Y6

Y5

Y4

Y3*

Ус зайлуулах босоо хоолой
/цайртай төмөр ф100мм/

Ус зайлуулах босоо хоолой
/цайртай төмөр ф100мм/

Ус зайлуулах босоо хоолой
/цайртай төмөр ф100мм/

5000

7000

3000

29000

0.04

0.04

0.03

0.02

0.02

0.02

0.02

0.02

0.02

0.02

0.02

0.02

0.02

0.02

0.02

0.02

0.02

0.02

0.02

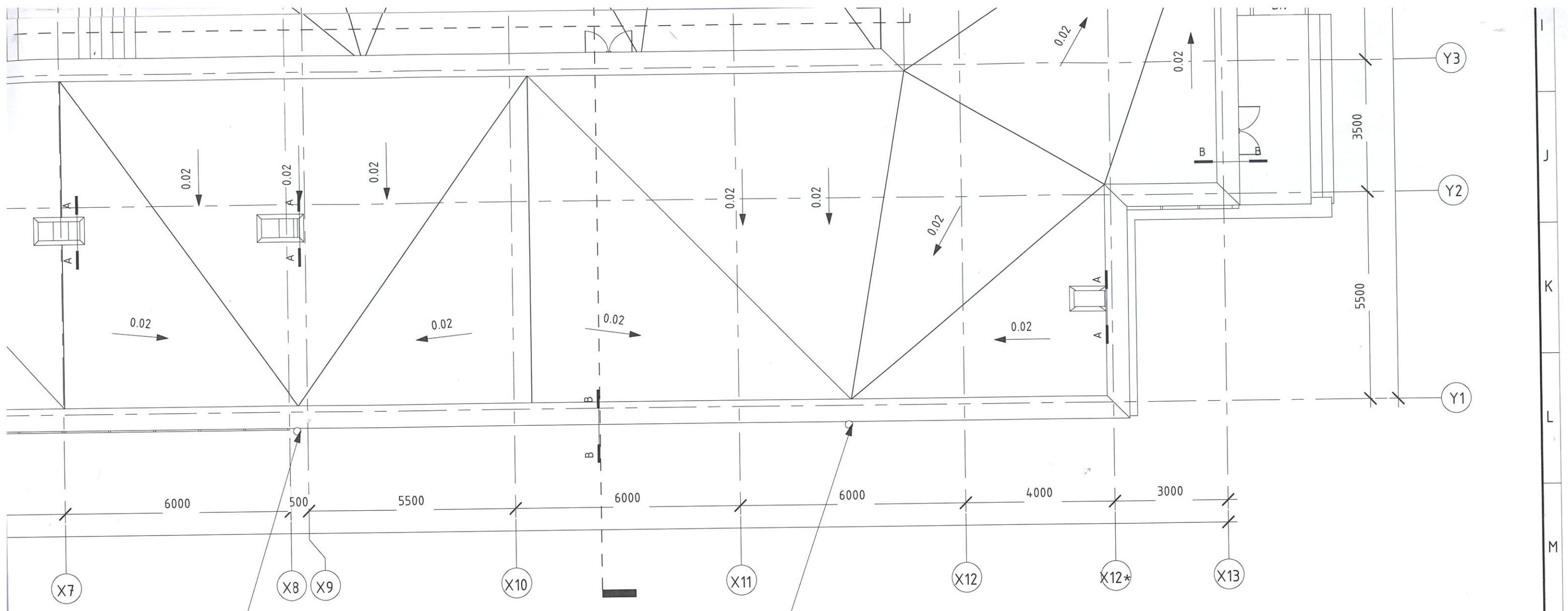

Ус зайлуулах босоо хоолой /цайртай төмөр ф100мм/

Ус зайлуулах босоо хоолой /цайртай төмөр ф100мм/

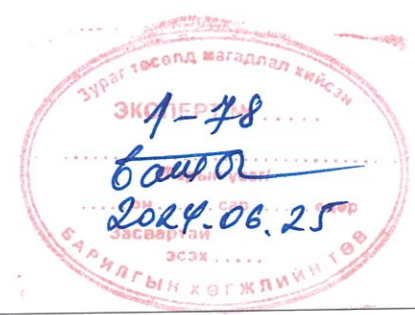

| ЗӨВШӨӨРӨЛЦСӨН | | |
|---------------|--------------------|---------------|
| ББ | <i>[Signature]</i> | Д.Нацагням |
| ХАС | <i>[Signature]</i> | Б.Гэрэлтуяа |
| ЦБЧ | <i>[Signature]</i> | А.Адъяадулам |
| ХТ, ДГ | <i>[Signature]</i> | Э.Жавзансүрэн |
| ХД | <i>[Signature]</i> | И.Мягмарсүрэн |

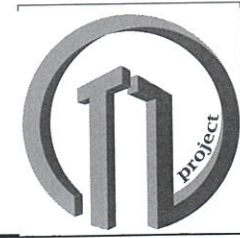

| | | | |
|--|-------------------|-----------------|--------------|
| Улаанбаатар хот, Сүхбаатар дүүрэг 11-р хороо | | Е.Г.Шифр: | Үе шат: |
| НЭДТГ-ын ҮЙЛЧИЛГЭЭНИЙ БАРИЛГА, ТОХИЖИЛТ, НОГООН БАЙГУУЛАМЖ | | ТЛ/09-24 | А.3 |
| ДЭЭВРИЙН БАЙГЧИЛАЛТ | | Зургийн дугаар: | Хувилбар |
| "ТИ ЭЛ ПРОЕКТ" ХХК | | БА-05 | |
| Архитектор | Оюунбаяр Оюунбаяр | Нийт хуудас: | 23 |
| Гүйцэтгэгч | Оюунбаяр Оюунбаяр | Огноо: | 2024/05 |
| Шалдагч | Оюунбаяр Оюунбаяр | Масштаб: | As indicated |

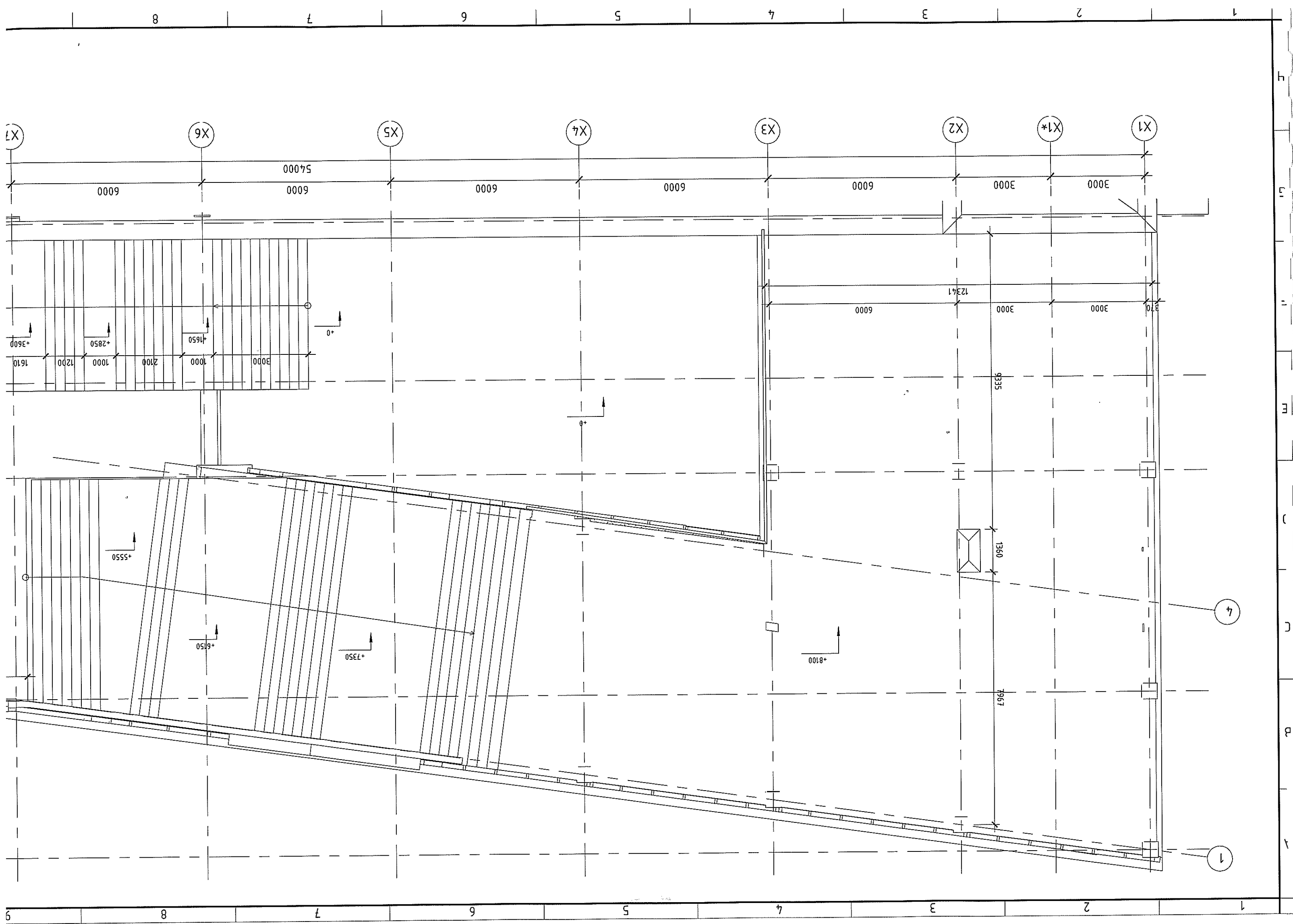

ХАРАГДАХ БАЙДАЛ:

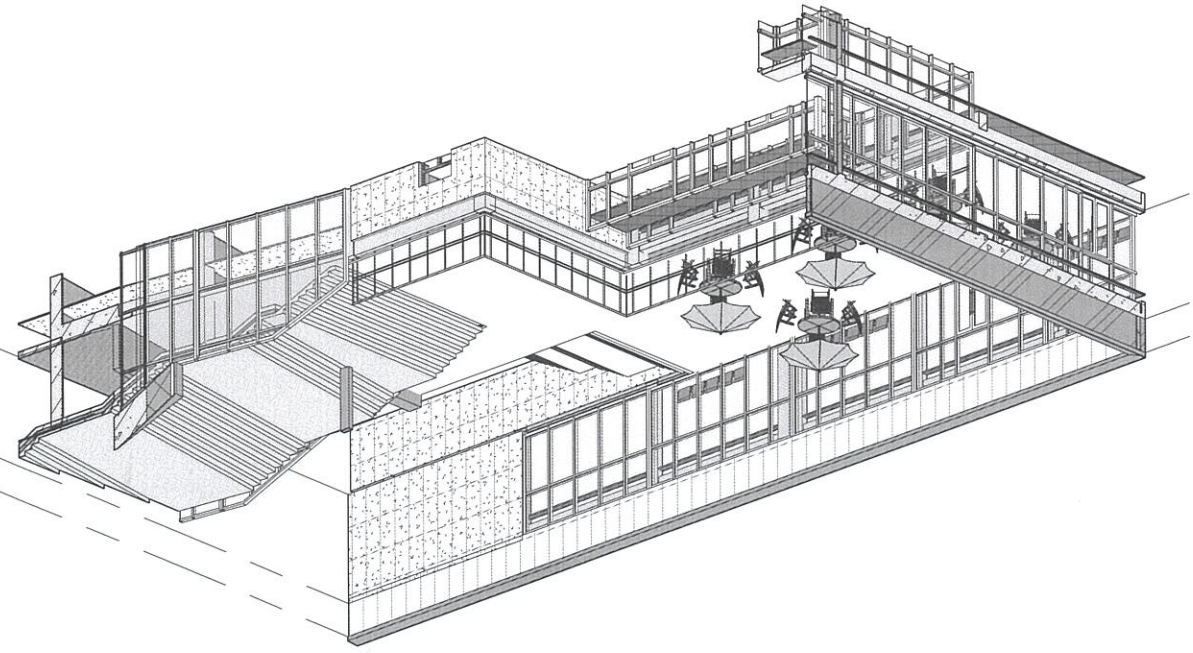

ТАЙЛБАР БИЧИГ:

-Энэ хувдсын БА-02,03 мад хамт үзнэ.
 -Дээрхүүд шамны дүмэлцүүд БА-35-с үзнэ.
 -WPC хадмал гэрүүд дээрхүүд налуугаас хамаргуулж нэмж хасра.
 -WPC хадмал чанартай сайн хүүж гүүцэгшэнэ.

WPC хадмал гэрүүд хэсэг / M 1 : 5/

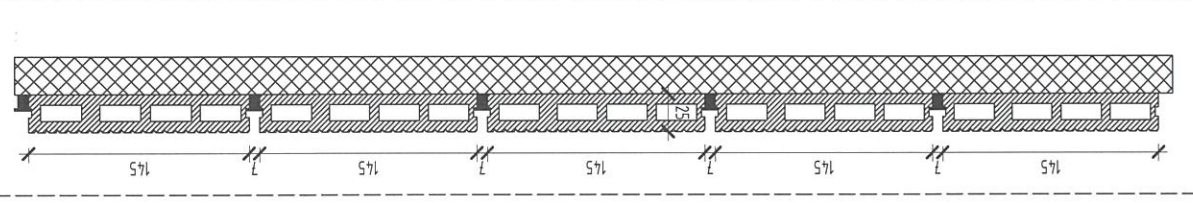

| | | | | | |
|---|--------------|-----------------------|--|--|------------------------|
| H | Үе шам: | Эр.Шурф: TL/09-24 А.3 | Улаанбаатар хом, Сүхбаатар дүүрэг 11-р хороо | | "ТИ ЭЛ ПРОЖЕКТ" ХХК |
| | Зургууд: | дугаар: БА-5* | МОНГОЛ УЛС | | |
| | Нийм хувдас: | 23 | Архитектор | | |
| | Огноо: | 2024/05 | Гүйцэтгэл | | |
| | Масштаб: | As indicated | Шилсгэж | | |

17 16 15 14 13 12 11 10

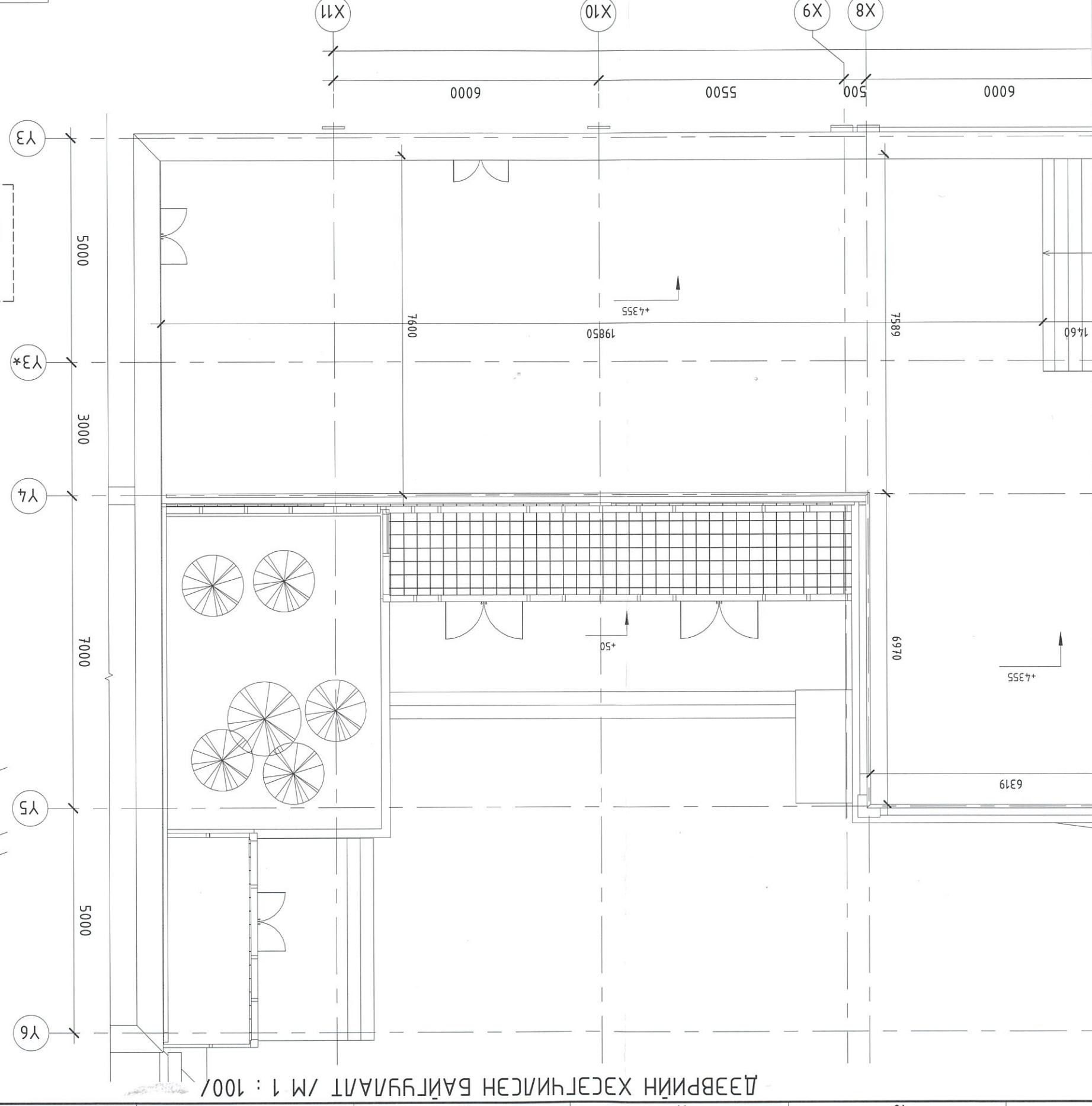

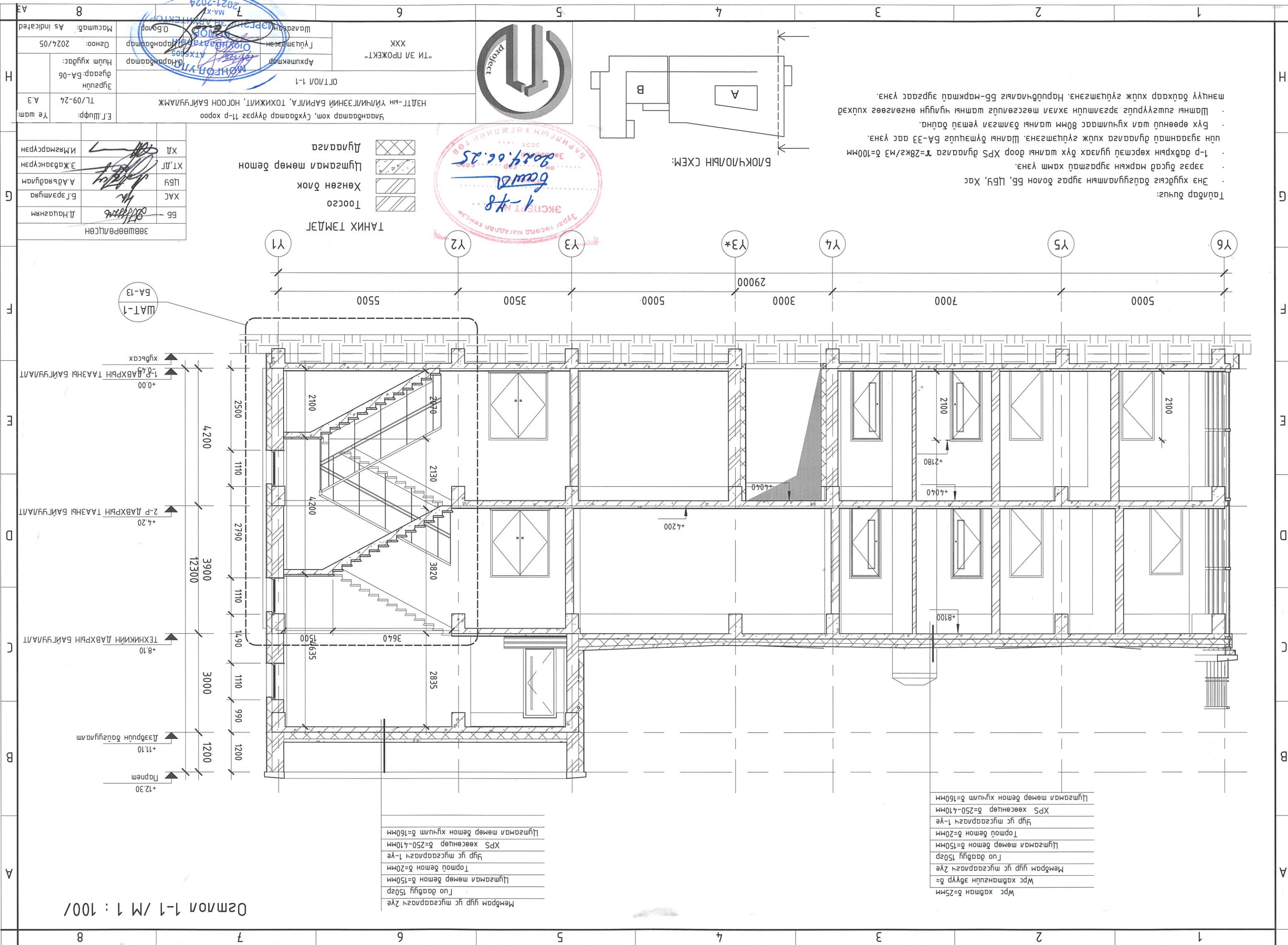

Тайлбар бүчүүс:

- Энэ хувьдсг байгууламтын зураг болон ББ, ЦББ, Хас зэрэг дүрсэд маркын зурагтай хамт үзнэ.
- 1-р давхрын хөрсөнд гуулах дүх шалны ноор XPS дүлгээг $\kappa=28\text{кг/м}^3$ $\delta=100\text{мм}$ үнэ зэрэгтэй дүлгээг хувьдсг байгууламтын зурагтай хамт үзнэ.
- Бүх өрөөний шал хувьдсгт 80мм шалны дэмшгэл ямар ч байхгүй.
- Шалны гүдгүүг эргэлтэнд эхлэл мөсөгсөлд шалны чиглүүг өнгөлөөг хувьдсгт мөнцүү байхад хувьдсгт гүдгүүгтэй.

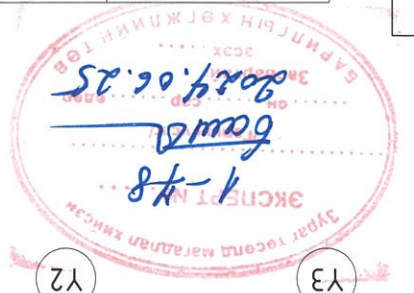

| Зөвшөөрөгчтөн | |
|---------------|------------------|
| ББ | Д.Нацагням |
| ХАС | Б.Эрэмтүяа |
| ЦББ | А.Авъяагдлам |
| ХТ.ДТ | Э.Жавзандагсүрэн |
| ХД | И.Мягмарсүрэн |

Үндсний зураг: БА-06
 ТЛ/09-24
 А.3
 Архитектор: Ойрагдсгт
 Өмч: Ойрагдсгт
 Огноо: 2024/05
 Масштаб: As indicated

Осмон 1-1 / М 1 : 100/

Мембран үлр үс мугсаарлагч 2ге
 Цусгаарлагч 150гр
 Цусгаарлагч мемон $\delta=150\text{мм}$
 Тормой мемон $\delta=20\text{мм}$
 Үлр үс мугсаарлагч 1-ге
 XPS хөөсөнцөр $\delta=250-410\text{мм}$
 Цусгаарлагч мемон хувьдсгт $\delta=160\text{мм}$

WPC хавтан $\delta=25\text{мм}$
 Мембран үлр үс мугсаарлагч 2ге
 Цусгаарлагч 150гр
 Цусгаарлагч мемон $\delta=150\text{мм}$
 Тормой мемон $\delta=20\text{мм}$
 Үлр үс мугсаарлагч 1-ге
 XPS хөөсөнцөр $\delta=250-410\text{мм}$
 Цусгаарлагч мемон хувьдсгт $\delta=160\text{мм}$

H
G
F
E
D
C
B
A

8 7 6 5 4 3 2 1

8 7 6 5 4 3 2 1



Таблица димензий:
- Энэ хуудсыг дагууламтын зургаг болон ББ, ЦБН, Хас
- зэрэг дүгээр зургагын нягтралын зургаг гэрээ
- 1-р дүгээр хөрөмөл үгүйсгэх дүгээр хуудсаар өгөгжүүлсэн
- үндэсний зургагын зурагтай зэрэгцээгээр өгөгжүүлсэн.
- Бүх өрөөний тал хуудсаар өгөгжүүлсэн нь өрөөний
- талын хуудсаар өгөгжүүлсэн нь өрөөний талын хуудсаар
- өгөгжүүлсэн нь өрөөний талын хуудсаар өгөгжүүлсэн
- өгөгжүүлсэн нь өрөөний талын хуудсаар өгөгжүүлсэн

Урс хадман $\delta=25\text{мм}$
Мембран үүр үс муссаарагч 2-е
Гуна даагүй 150р
Цугаарал мөмөр бетон $\delta=150\text{мм}$
Торхой бетон $\delta=20\text{мм}$
Шүр үс муссаарагч 1-е
XPS хөөсөнцөр $\delta=250-410\text{мм}$
Цугаарал мөмөр бетон хуучилал $\delta=150\text{мм}$

Осмон 2-2 / М 1 : 100/

А

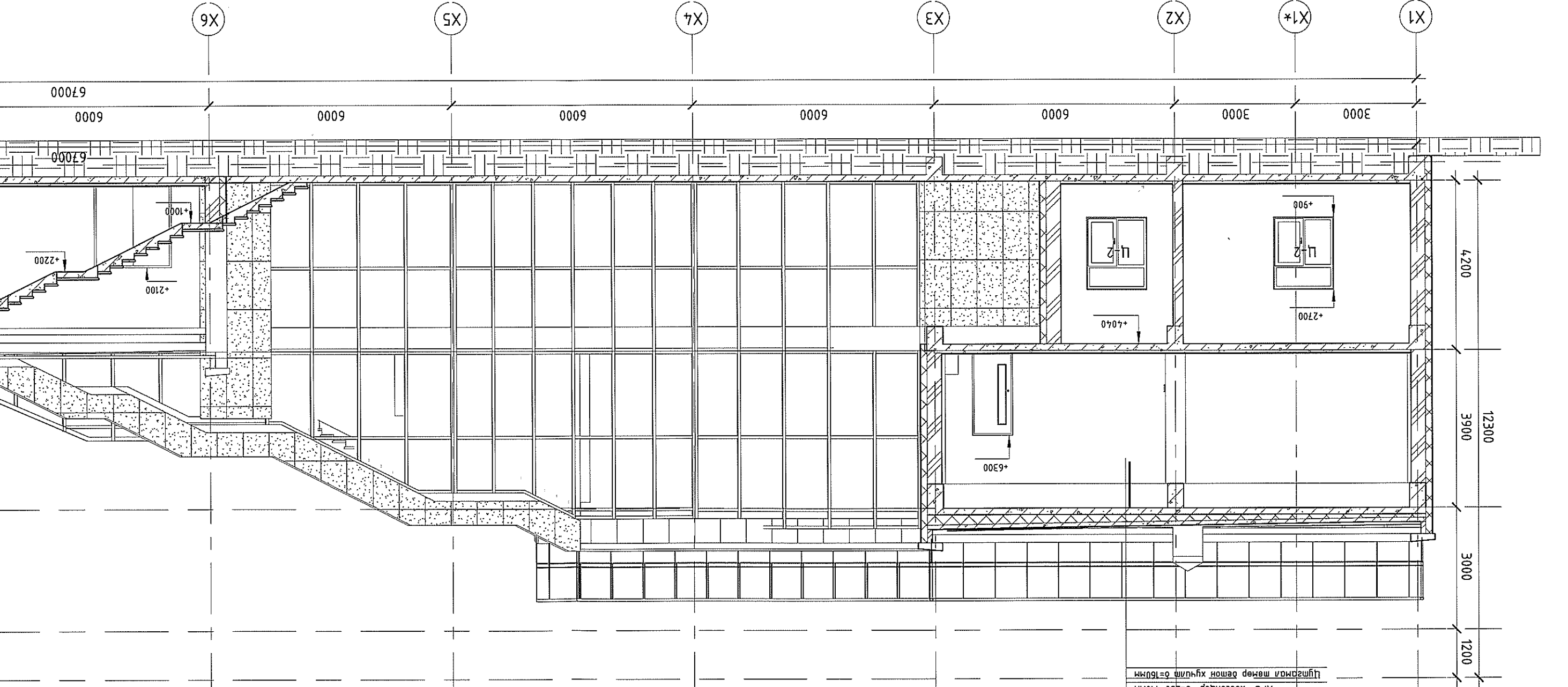
В

С

Д

Е

Ф

Г

Н

17

| | | | |
|----------|--------------|----------|------------------|
| Үе шам: | Е.Г.Шуфр: | ТЛ/09-24 | А.3 |
| Эүрүндү: | дугаар: | БА-07 | Нүмүн хуудас: 23 |
| Огноо: | 2024/05 | | |
| Масштаб: | As indicated | | |

| | | |
|--|---|-------------|
| Улаанбаатар хом, Сүхбаатар дүүрэг 11-р хороо | НЭДТГ-ийн ҮЙЧИЛГЭЭНИЙ БАРИЛА, ТОХИЖИЛТ, НОТООН БАЙГУУЛАМЖ | ОТ/МОН 2-2 |
| Архитектор | 21-118 | АТХ560 |
| Гууцмгасан | Улаанбаатар | Улаанбаатар |
| Шалгалтын байршил | Улаанбаатар | Улаанбаатар |

| | |
|-----|-----------------|
| ХХК | "ТИ ЭЛ ПРОЖЕКТ" |
|-----|-----------------|

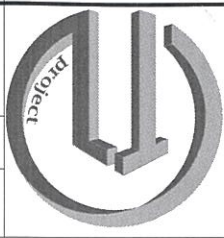

| | | |
|-------|---------------|-------|
| BB | Д.Нацагням | ББ |
| ХАС | Б.Арзгалма | ХАС |
| ЦБҮ | А.Арьяадам | ЦБҮ |
| ХТ.ДТ | Э.Жавзансүрэн | ХТ.ДТ |
| ХД | И.Мянгарсүрэн | ХД |



- Дулаалга
- Цусгамал мөмөр бетон
- Хөнгөн блок
- Тоосго

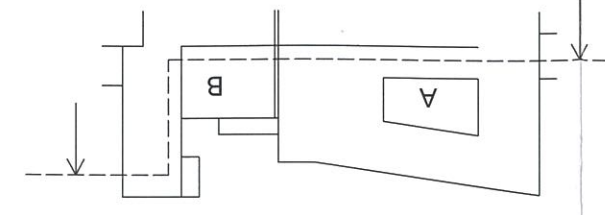

БЛОК/НОЛЫН СХЕМ:

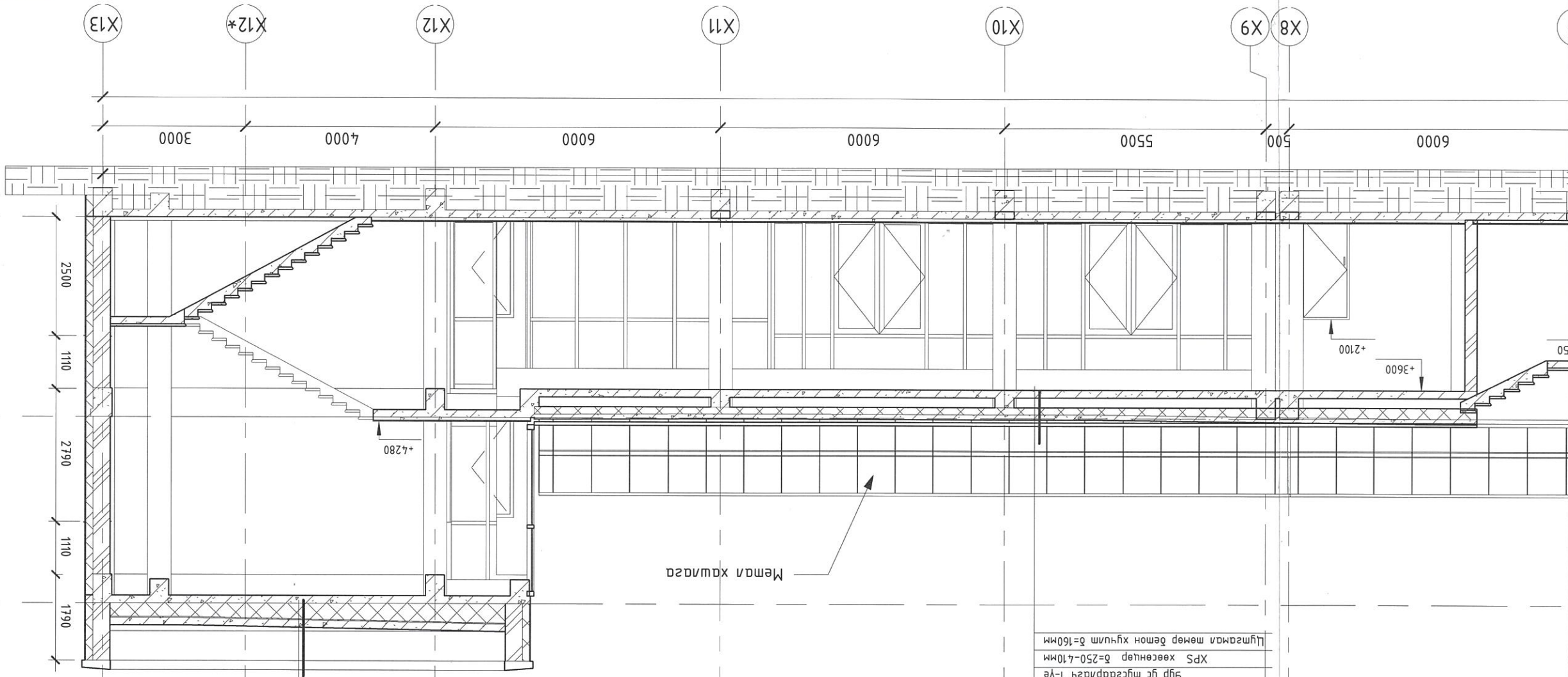

- Мембран үүр гүс мугсаарлагч 2ге
- Тоо даабуу 150гэр
- Цусгамал мөмөр бетон б=150мм
- Торлоу бетон б=20мм
- Үүр гүс мугсаарлагч 1-ге
- XPS хөсөнцөр б=250-410мм
- Цусгамал мөмөр бетон хуучилт б=160мм

- WPC хабтан б=25мм
- WPC хабтангийн эдүүр б=
- Мембран үүр гүс мугсаарлагч 2ге
- Тоо даабуу 150гэр
- Цусгамал мөмөр бетон б=150мм
- Торлоу бетон б=20мм
- Үүр гүс мугсаарлагч 1-ге
- XPS хөсөнцөр б=250-410мм
- Цусгамал мөмөр бетон хуучилт б=160мм

Мемал хамгаалга

Хүдсэх

2-р давхрын таазны байгууламт

Техникийн давхрын байгууламт

Давхрын дагуулам

Парнем

Парнем

Парнем

Парнем

Парнем

Ye sham: TL/09-24
 EЛ.Шифр: А.3
 Ғұраамы: BA-08
 Нұсқа хыды: А3
 Озноо: 2024/05
 Масшаб: As indicated

Улаhdамаp хом, Cуhdамаp дүpс 11-р хоро
 НЭДТ-ЫН УИ/ИНИЛГЭЭНИЙ БАРИЛГА, ТОХИЖИЛТ, НОГООН БАЙГУУЛАМЖ
 Архитектор: АТХ5605
 Ойроодоомаp: Ойроодоомаp
 Шадаран: Шадаран

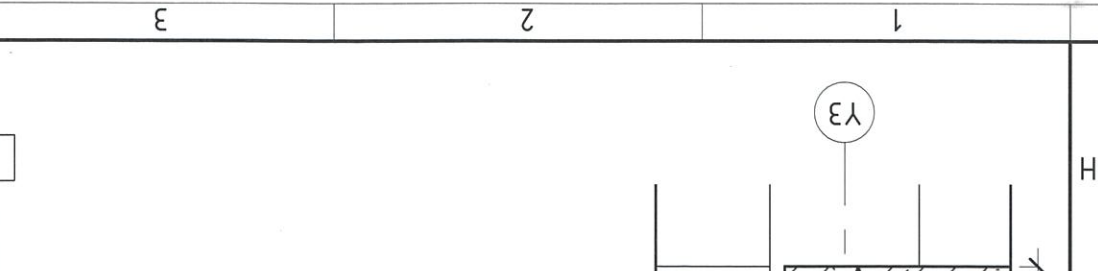
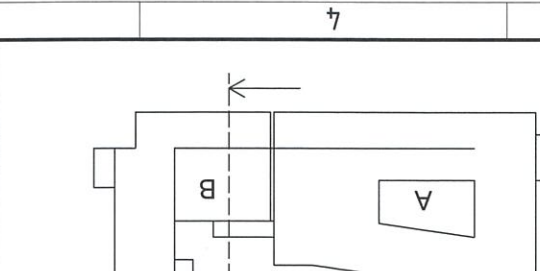
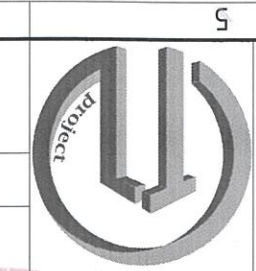

| ЭВШӨӨРӨЛЦӨН | |
|------------------|-------------|
| ББ | Д.Нацагням |
| ХАС | Б.Гэрэмтүяа |
| ЦБҮ | А.Адъяагийн |
| Э.Жабзандагсүрэн | ХТ.ДЛ |
| И.Мэсмагсүрэн | ХД |

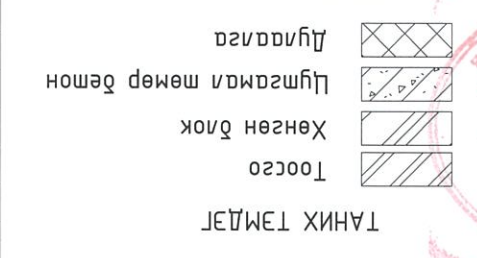

3-1-178
 2024.06.25
 Басуу

Талбар бүтэц:
 Энэ хүйдсийг дэдгуйламнын зүгс болон ББ, ЦБҮ, Хас зэрэг дүсэд маркын зүгсэд хамт үзнэ.
 1-р давхрын хөрстэй гүлэх дүх шааны доор ХРС дуулаага $\kappa=28\text{кг/м}^3 \delta=100\text{мм}$ үүн зүгсэд дуулаага хүйж гүйцэтгэнэ. Шааны дүлэмүүд БА-33 аас үзнэ.
 Бүх өрөөнд шаа хүйчлмээс 80мм шааны дэмгээл яемэд дайна.
 Шааны гүлгүүрүүд эргэлтийн эхлэл төгссөлдүг шааны чиглүйн өнгөлөөг хүйхэд мангуй дэхуаар хүйж гүйцэтгэнэ. Харүддхналыг ББ-маркмад зүгсээс үзнэ.

БЛОКЧ/ЛО/ЫН СХЕМ:

ХЭСЭЛЭЛ-5 / M 1 : 25/

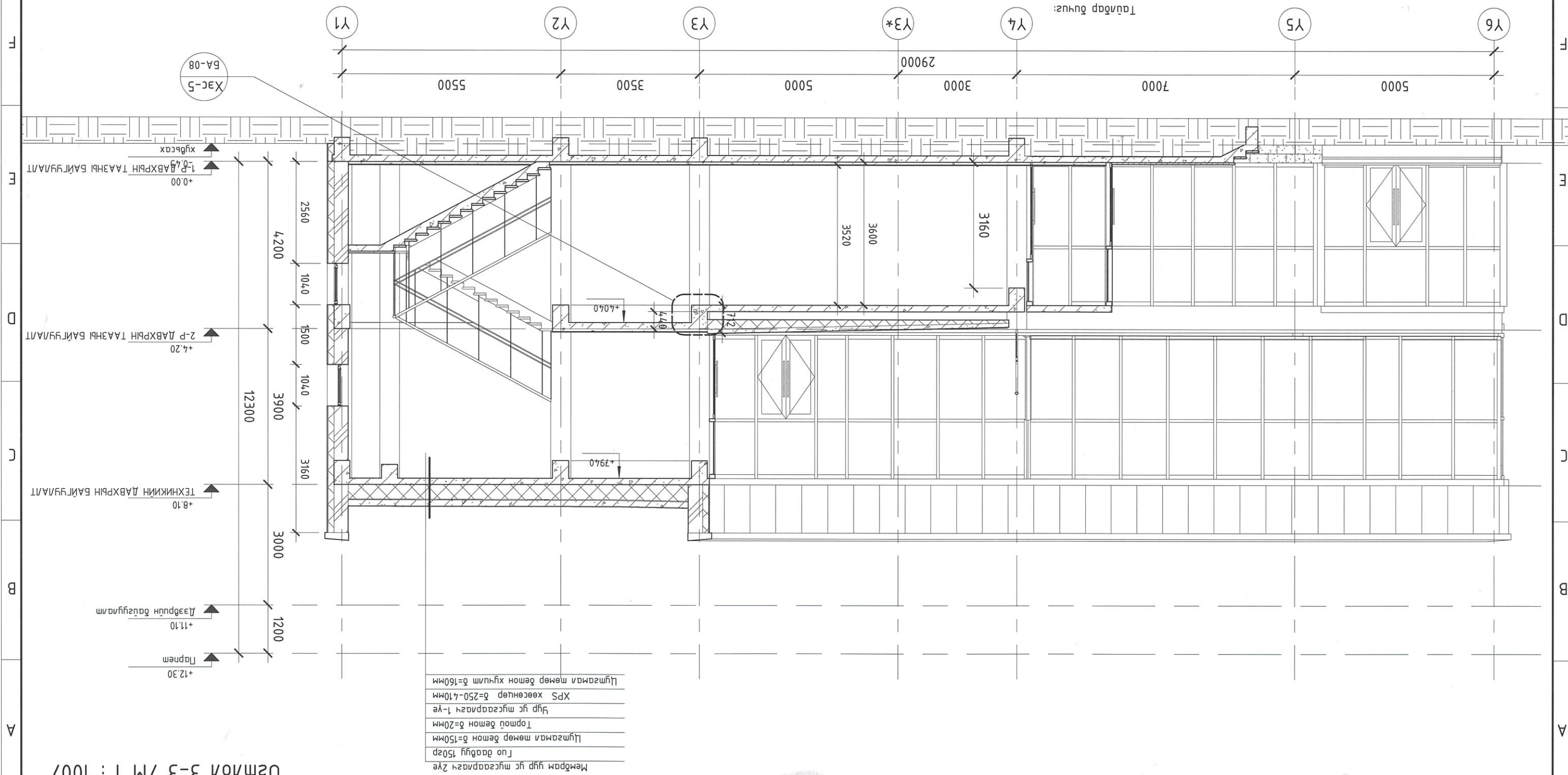

Озномл 3-Э / M 1 : 100/

Мөмбpам гүр гүс мүсгээрлэгч 2лe
 Түо даабгүй 150гp
 Цугсамаг мөмөр бетон $\delta=150\text{мм}$
 Тормой бетон $\delta=20\text{мм}$
 Шүр гүс мүсгээрлэгч 1-үе
 ХПС хөөсөнцөр $\delta=250-410\text{мм}$
 Цугсамаг мөмөр бетон $\delta=150\text{мм}$

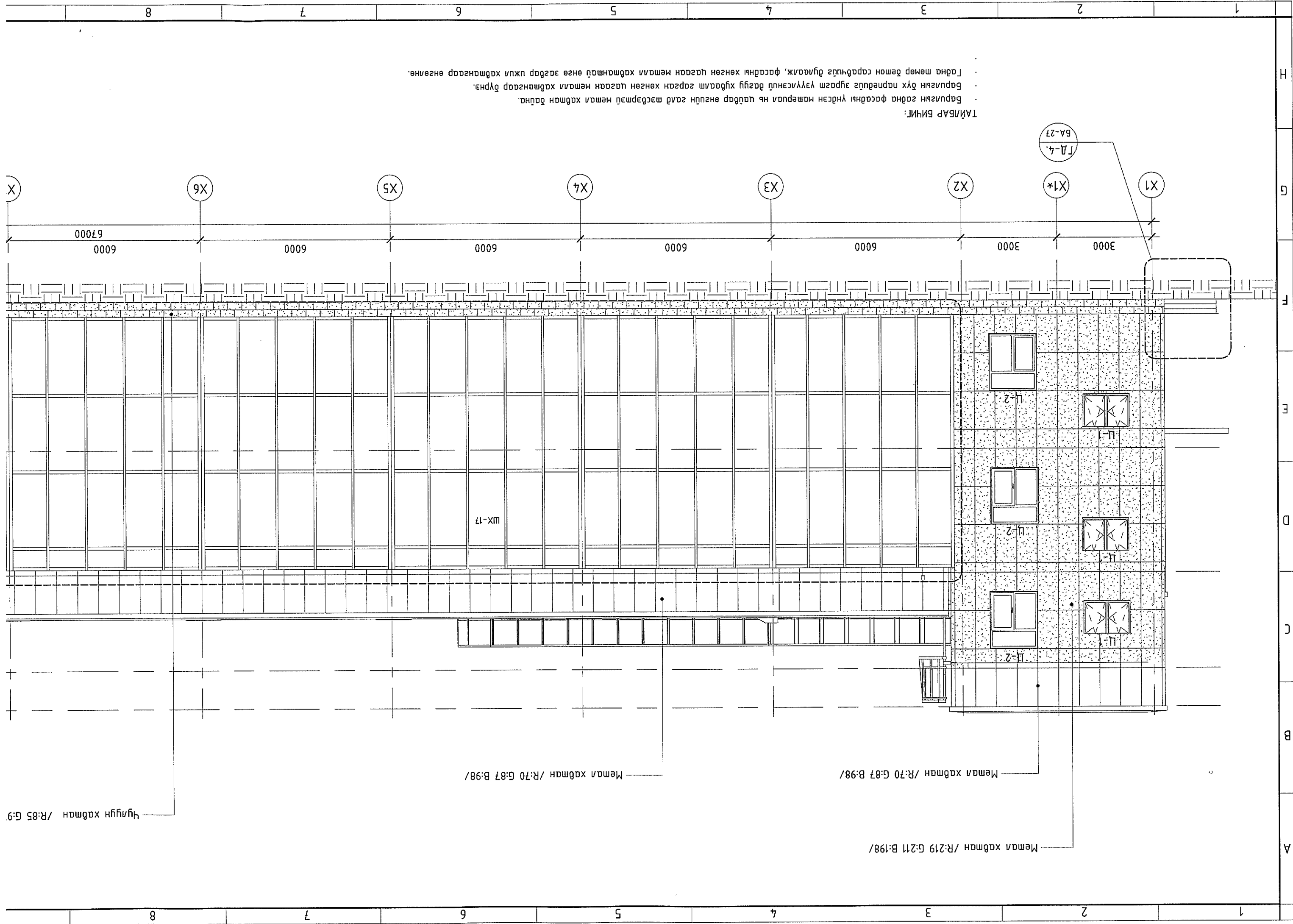

ТАЙЛБАР БИЧИГ:
 • Барууны гадна фэсэдийн үндсэн машруул нь цэвэр өнгөний гэдэг мэдэртэй мемал хавтан байна.
 • Барууны бүх паркетийг зурган үзүүлсэн бүх хувьд зарсан хөнгөн цагаан мемал хавтангаар бүрэн.
 • Гадна мөмөр бөмөр сараахуйг дуулааж, фэсэдийн хөнгөн цагаан мемал хавтангаар өнгөний мемал хавтангаар өнгөний.

Мемал хавтан /R:219 G:211 B:198/

Мемал хавтан /R:70 G:87 B:98/

Мемал хавтан /R:70 G:87 B:98/

Чулуун хавтан /R:85 G:9/

ШХ-17

Ц-2

Ц-1

Ц-2

Ц-1

Ц-2

Ц-1

ГД-4

Х1*

Х1

Х2

Х3

Х4

Х5

Х6

Х

6000 3000 3000 6000 6000 6000 6000 6000 67000

1 2 3 4 5 6 7 8

A B C D E F G H

НҮҮР ТАЛ ТЭХЛЭГ Х1-Х13 / М 1 : 100/

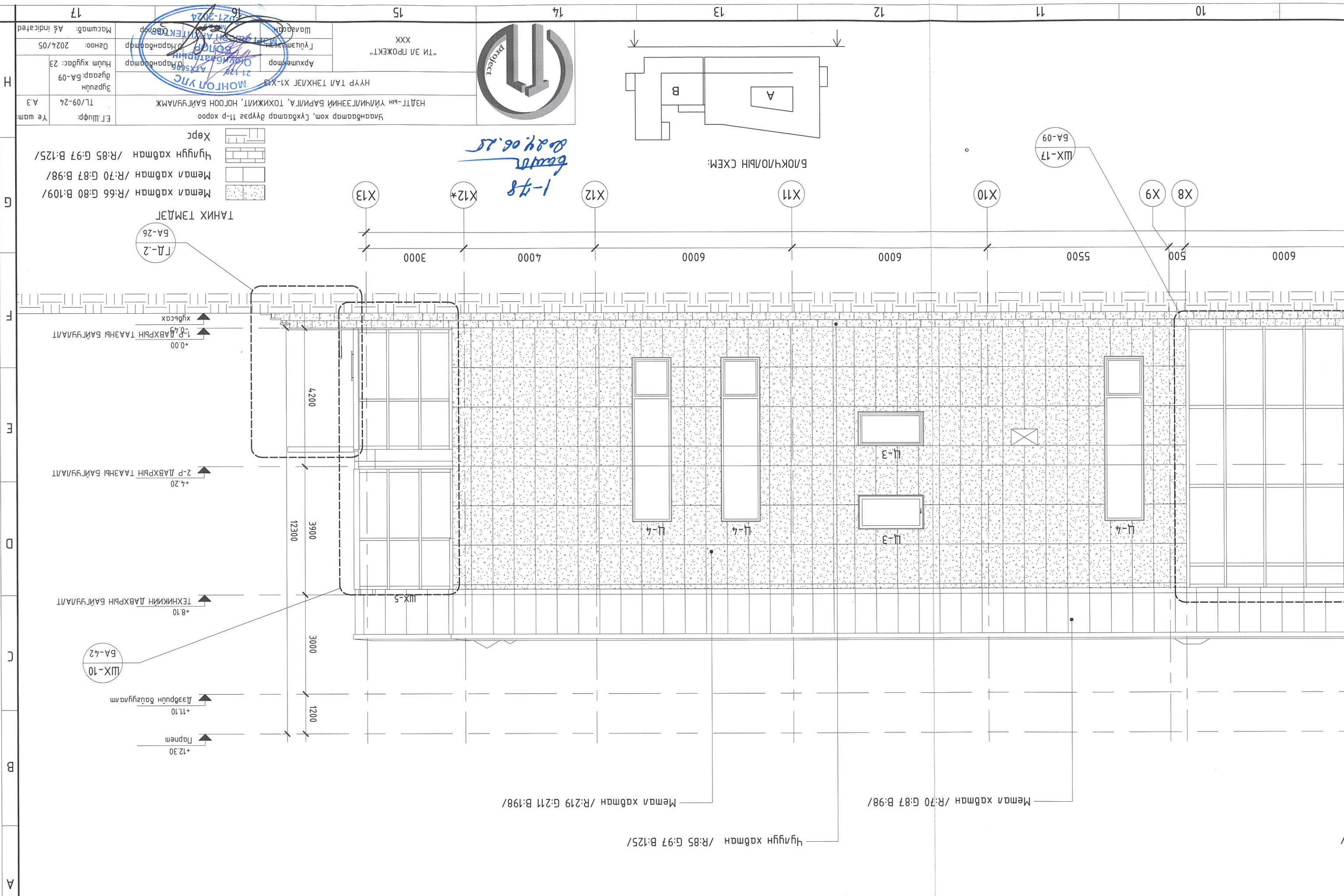

ТЭХЛЭГ ТЭМДЭГ

| | |
|---------------------------------|--|
| Хөрс | |
| Метал хавтан /R:70 G:87 B:98/ | |
| Чулуун хавтан /R:85 G:97 B:125/ | |

| | | |
|-------------------------|--|------------------------|
| Эргэлтийн дугаар: БА-09 | Архитектор | НҮҮР ТАЛ ТЭХЛЭГ Х1-Х13 |
| ТЛ/09-24 А.3 | Урьдчилсан үнэмлэхүйн барилга, тохижилт, ногоон байгууламж | |
| Масштаб: А5 indicated | Огноо: 2024/05 | Тухайн үеийн үндэслэл |

1-18 багц
2024.06.15

БЛОКЧ/ЛОЛЫН СХЕМ:

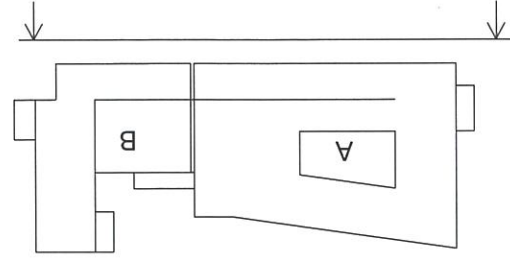

8 7 6 5 4 3 2 1

ТАЙЛБАР БИЧИГ:
 - Барууны гадна фasadны үндсэн материал нь цахьдар өнцүү гал мөсөрлөх мөмөл хадмал хадмал байна.
 - Барууны бүх нарбууд зурган үзүүлсэн бүх хуудал зарсан хөнгөн цагаан мөмөл хадмал хадмалд бүрэн.
 - Гадна мөмөр төмөр барууны бүх хуудал, фasadны хөнгөн цагаан мөмөл хадмал хадмалд өгнө эсгэр ижил хадмалд өгнө.

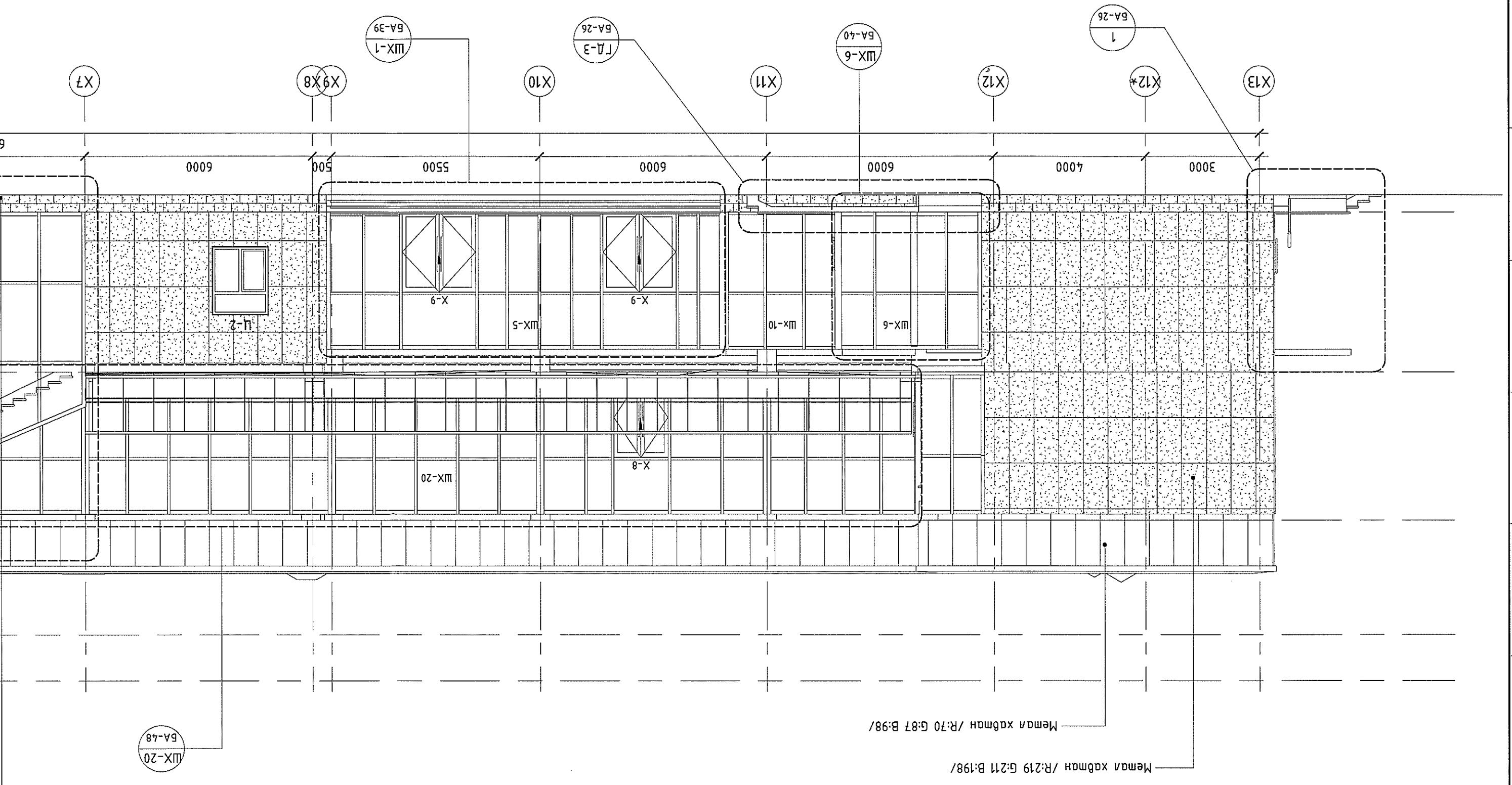

Мөмөл хадмал /R:219 G:211 B:198/

Мөмөл хадмал /R:70 G:87 B:98/

ШХ-20
BA-48

67

8 7 6 5 4 3 2 1

H G F E D C B A

НҮҮР ТАЛ ТЭНХЛЭГ Х13-Х1 / М 1 : 100/

Уулзун хэдмэн /R:85 G:97 B:125/

Мөмөл хэдмэн /R:70 G:87 B:98/

Мөмөл хэдмэн /R:219 G:211 B:198/

Ларгем +12.30

Дэвдүүдн дэвдүүдэм +11.10

ТЭХНИКИЙН ДАВХРЫН БАЙГУУЛАЛТ +8.10

2-р ДАВХРЫН ТААЗНЫ БАЙГУУЛАЛТ +6.20

1-р ДАВХРЫН ТААЗНЫ БАЙГУУЛАЛТ +0.00
хүбсгэх

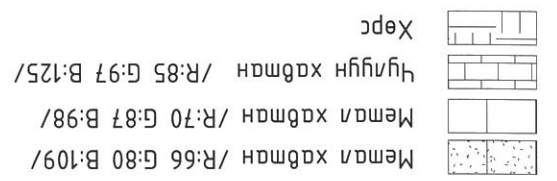
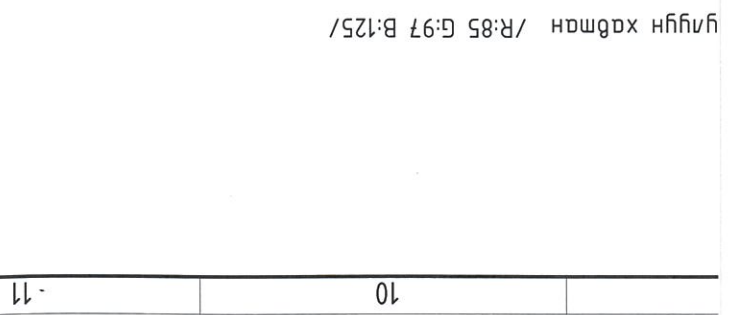

ТАНИХ ТЭМДЭГ

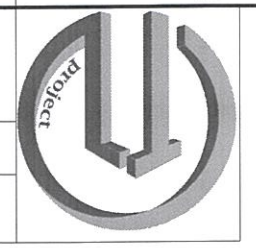

"ТИ ЭЛ ПРОЕКТ" ХХК

НҮҮР ТАЛ ТЭНХЛЭГ Х13-Х1

Улаанбаатар хөм, Сүхбаатар дүүрэг 11-р хороо
НЭДТГ-ЫН ҮЙЛЧИЛГЭЭНИЙ БАРИЛГА, ТОХИЖИЛТ, НӨГӨӨН БАЙГУУЛАМЖ

| | | | |
|----------|---------|---------------|--------------|
| Үе шам: | А.3 | Эгшүүд: | ТЛ/09-24 |
| Хугацаа: | БА-10 | Хүлм хугацаа: | 23 |
| Огноо: | 2024/05 | Масштаб: | As indicated |

Аркууламбар
Гууламбар
Шалбар

О.Наранбаатар
О.Наранбаатар
О.Борор

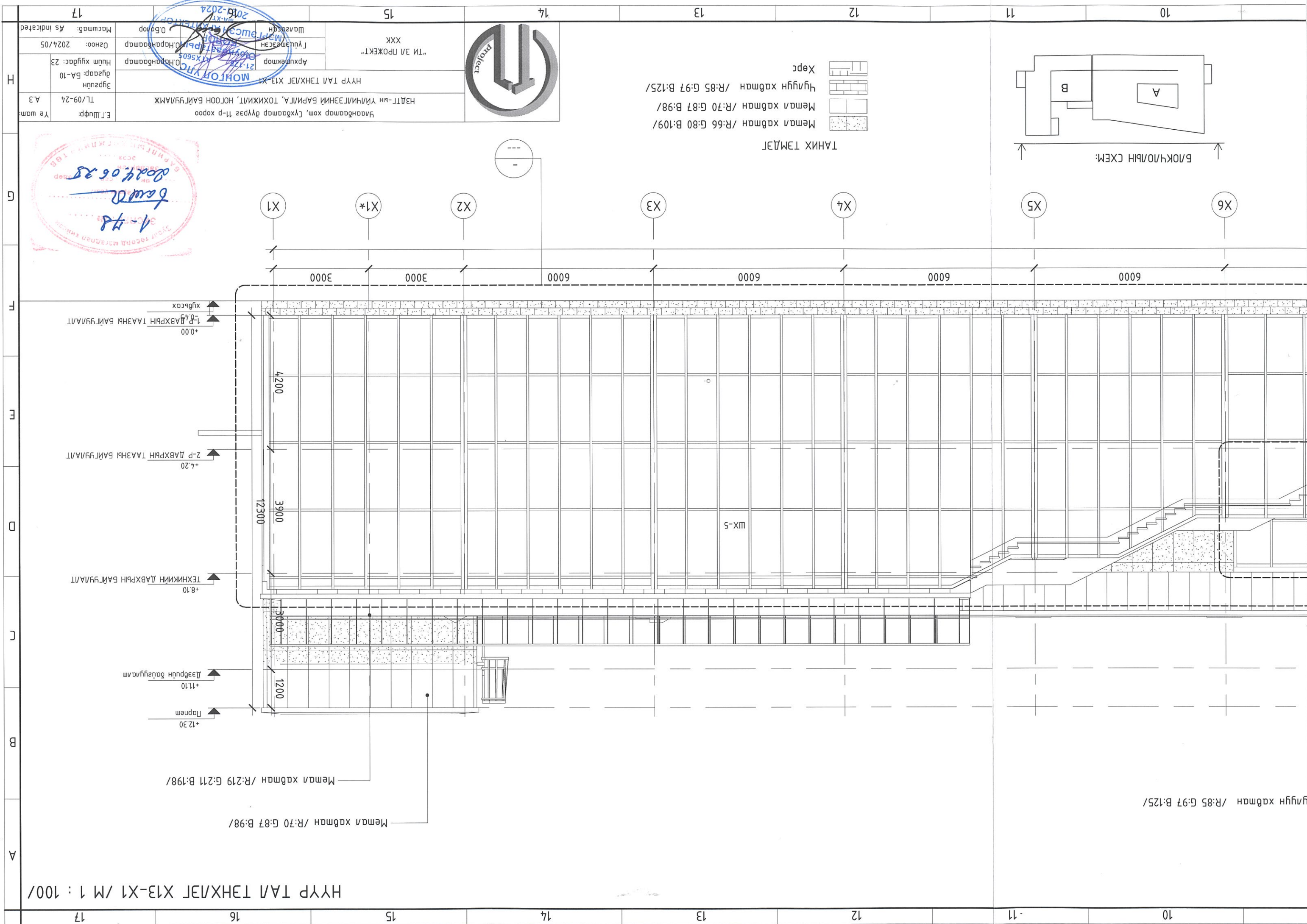

НҮҮР ТАЛ ТЭНХЛЭГ Ү1-Ү6 / М 1 : 100/

8 7 6 5 4 3 2 1

A

B

C

D

E

F

G

H

A3

8

6

5

4

3

2

1

| | | | | |
|----------------------------|--|---------------|----------------|-----------------------|
| Үе шам: А.3 ТЛ/09-24 | Эргүүлн дугаар: БА-11 | Нийм хувьдас: | Огноо: 2024/05 | Масштаб: As indicated |
| | Үндсний хураалтын тусламжтайгаар Архитектор: Оюунбаатар МХ5605 24128 "ТИ ЭЛ ПРОЖЕКТ" ХХК Гүйцэтгэгч: Шалсан Олоогч: Шалсан | | | |

Үндсний хураалтын тусламжтайгаар, сүхбаатар дүүрэг 11-р хороо
 ХЭДТ-ЫН ҮЙЧИЛГЭЭНИЙ БАРИЛА, ТОХИЖИЛТ, НОГООН БАЙГУУЛАМЖ
 ЭЛ ШУФР: ТЛ/09-24

Project

Мемал хэвдэм /R:66 G:80 B:109/
 Мемал хэвдэм /R:70 G:87 B:98/
 Чулуун хэвдэм /R:85 G:97 B:125/
 Хөрс

ТАНИХ ТЭМДЭГ

Б/ОКЧ/О/ЫН СХЕМ:

А
 В

ТАЙЛААР БИЧИГ:

- Барууны гадна фасадны үндсэн материал нь цагар өнцөгт гондны мемал хэвдэм байна.
- Барууны дүр нэрвэлийг зургаан үзүүлсэн дүр хэвдэмтэй зургаан хөнгөн цагаан мемал хэвдэмтэй дүрнэ.
- Гадна мөмөр бөмөр сарагчид дүрвэлж, фасадны хөнгөн цагаан мемал хэвдэмтэй өнгө загвар ижил хэвдэмтэй өнгөнө.

Хувьсах
 +0.00
 -0.49
 1-р ДАВХРЫН ТААЗНЫ БАЙГУУЛАЛТ

+4.20
 2-р ДАВХРЫН ТААЗНЫ БАЙГУУЛАЛТ

+8.10
 ТЕХНИКИЙН ДАВХРЫН БАЙГУУЛАЛТ

+9.30
 Level 7

+11.10
 Дээдний дагуулам

+12.30
 Парнем

Мемал хэвдэм /R:219 G:211 B:198/
 Мемал хэвдэм /R:70 G:87 B:98/
 Чулуун хэвдэм /R:85 G:97 B:125/

Мемал хэвдэм /R:66 G:80 B:109/
 Мемал хэвдэм /R:70 G:87 B:98/
 Чулуун хэвдэм /R:85 G:97 B:125/

Мемал хэвдэм /R:66 G:80 B:109/
 Мемал хэвдэм /R:70 G:87 B:98/
 Чулуун хэвдэм /R:85 G:97 B:125/

Мемал хэвдэм /R:66 G:80 B:109/
 Мемал хэвдэм /R:70 G:87 B:98/
 Чулуун хэвдэм /R:85 G:97 B:125/

Мемал хэвдэм /R:66 G:80 B:109/
 Мемал хэвдэм /R:70 G:87 B:98/
 Чулуун хэвдэм /R:85 G:97 B:125/

Мемал хэвдэм /R:66 G:80 B:109/
 Мемал хэвдэм /R:70 G:87 B:98/
 Чулуун хэвдэм /R:85 G:97 B:125/

Мемал хэвдэм /R:66 G:80 B:109/
 Мемал хэвдэм /R:70 G:87 B:98/
 Чулуун хэвдэм /R:85 G:97 B:125/

Мемал хэвдэм /R:66 G:80 B:109/
 Мемал хэвдэм /R:70 G:87 B:98/
 Чулуун хэвдэм /R:85 G:97 B:125/

Мемал хэвдэм /R:66 G:80 B:109/
 Мемал хэвдэм /R:70 G:87 B:98/
 Чулуун хэвдэм /R:85 G:97 B:125/

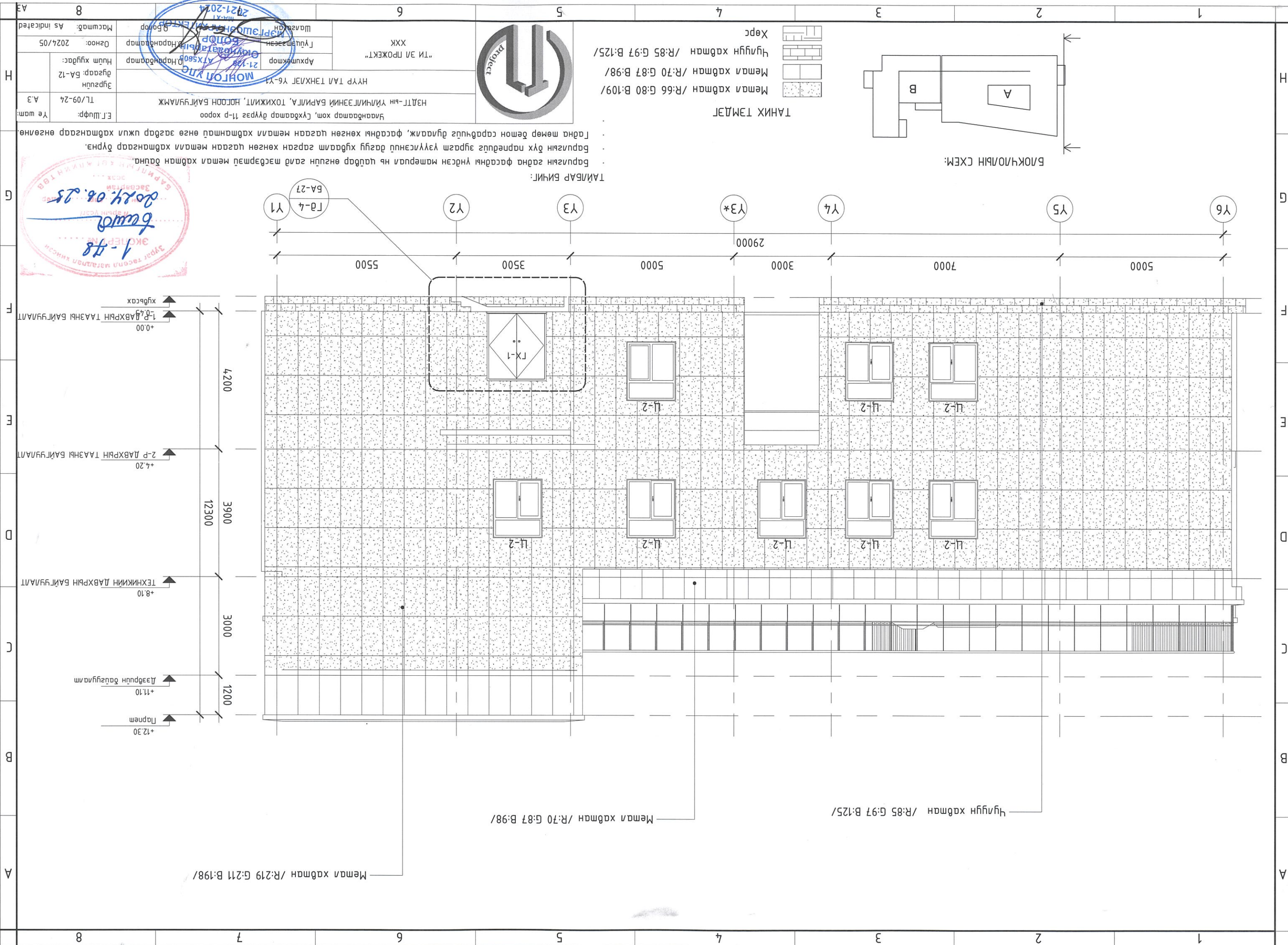

| | | |
|------------------|--------------|-----|
| № шифра | ТЛ/09-24 | А.3 |
| Эргүүлн дугаар | БА-12 | |
| Хүмүүжил хугацаа | | |
| Огноо | 2024/05 | |
| Масштаб | As indicated | |

Улаанбаатар хөм, Сүхбаатар дүүрэг 11-р хороо
 ХЭДТГ-ын ҮЙЧИЛГЭЭНИЙ БАРИЛА, ТОХИЖИЛТ, НОЛОН БАЙГУУЛАМЖ
 АРХИТЕКТОР А.ХСӨД
 ГҮЦЛЭГЭЭН
 ШАЛГАГЧ
 "ТИ ЭЛ ПРОЖЕКТ" ХХК
 НҮҮР ТАЛ ТЭНХЛЭГ Ү6-Ү1

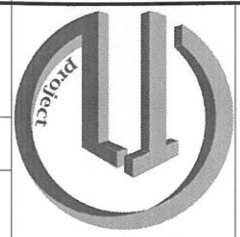

ТАНИХ ТЭМДЭГ

| | |
|---------------------------------|--|
| Мөмөл хөвмөн /R:66 G:80 B:109/ | |
| Мөмөл хөвмөн /R:70 G:87 B:98/ | |
| Чулуун хөвмөн /R:85 G:97 B:125/ | |
| Хөрс | |

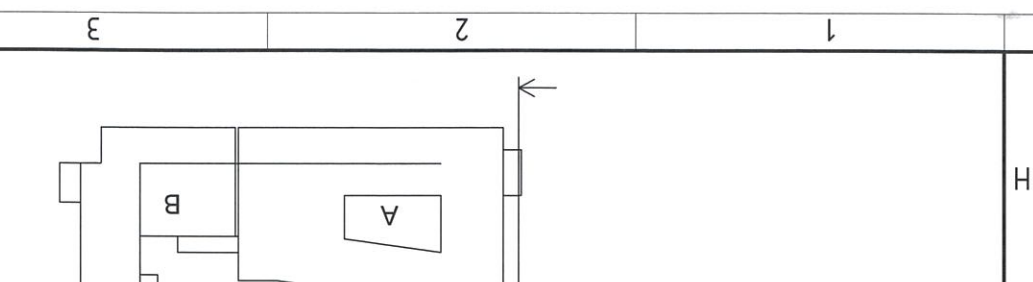

ТАЙЛААР БИЧИГ:

- Барууны гадна фасыг үндсэн мөмөрлөл нь цахир өргөний гад мөмөрлөл мөмөл хөвмөн байна.
- Барууны бүх баруунд зургаан үзүүлсэн бүх хувиар гадна мөмөрлөл хөвмөн мөмөл хөвмөн байна.
- Гадна мөмөрлөл бетон баруунд зургаан фасыг үндсэн мөмөрлөл хөвмөн мөмөл хөвмөн байна.

Ү1 Ү2 Ү3 Ү3* Ү4 Ү5 Ү6

5500 3500 5000 3000 7000 5000

4200 3900 3000 1200

Хурьцаа

1-Р ДАВХРЫН ТААЗНЫ БАЙГУУЛАЛТ +0.00

2-Р ДАВХРЫН ТААЗНЫ БАЙГУУЛАЛТ +4.20

ТЕХНИКИЙН ДАВХРЫН БАЙГУУЛАЛТ +8.10

Дээрхүн дэргүүлэлт +11.10

Тарнам +12.30

Мөмөл хөвмөн /R:219 G:211 B:198/

Мөмөл хөвмөн /R:70 G:87 B:98/

Чулуун хөвмөн /R:85 G:97 B:125/

ГХ-1

Ц-2

Масштаб: As indicated
Огноо: 2024/05
Хүрээлэн: Өвөр
Эргүүл: BA-13
ТЛ/09-24
А.З.

“ТИ ЭН ПРОЕКТ” ХХК
Аркуштор: АРХИТЕКТОР
ШТ-1 үн хэсэгчилсэн байгуулалт, ОТ/М
НЭДТ-ын үйлчилгээний барилга, ТОХИЛТ, НОГООН БАЙГУУЛАМЖ



1. Шалны гушгуур, амралтын шалдан хучултаас 50мм шалны бэлтгэл үеэйд дахь ба
 бүсэд шал хучултаас 80мм шалны бэлтгэл үеэйд дайна.
 2. Шалны гушгуурт цадрал өнгөн өндөг саргал өнгөн нүдэн дэргээр хамруураггүй чиглүү
 кабангаар өнгөлнө.
 3. Хамгааны өндөр шалнаас 120мм, халт хоорондын зал 100мм дайна.
 4. Шалны гушгууртай ажил дууссаны дараа газар дахин нарийн хэмжилт хийж
 хамгааны хүүх хэрэгшэй.

ТАЙЛАР БИЧИЛ:
 ШАТ:
 Энэ хуудсыг BA-02,03,06-08-той хамт үзнэ.

Гусгалтаас хамгаалсан хошуу талмаж
 мөмөр бетон цугтамал шал

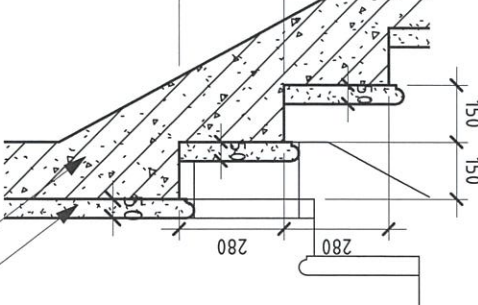
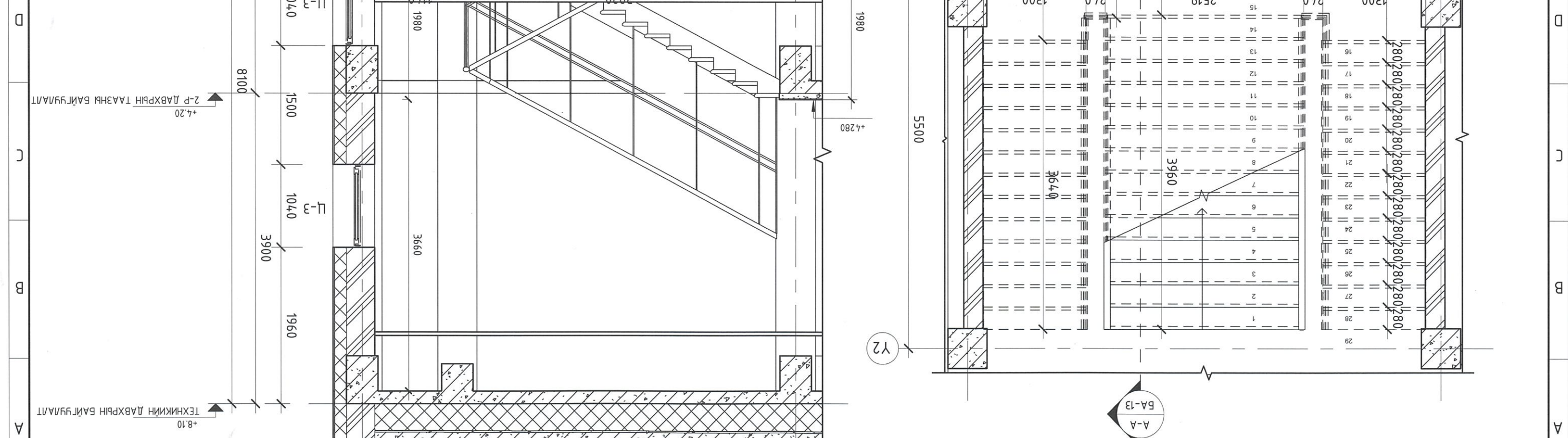
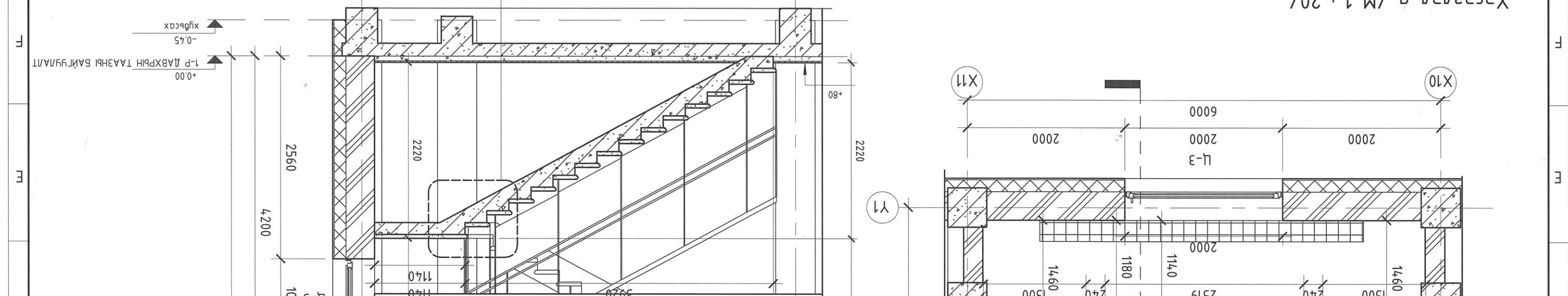
| | | | |
|---|----------------------|--|----------------------|
| H | Эрхийн дугаар: БА-14 | Архитектор 21.12.21 | “ТИ ЭЛ ПРОЕКТ” ХХК |
| | ТЛ/09-24 | АТХ 560 | Гүйцэтгэгч |
| | Э.Шуфр: | Улаанбаатар хөм, Сүхбаатар дүүрэг 11-р хороо | Маштаг: As indicated |

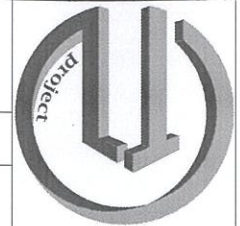

ТАЙЛАГ БИЧИГ:
 - Энэ хувьцааг багцуулам, оюуныг хувьцааг хамт үзнэ.
 ШАТ:
 1. Шамны гушгүүр, амралтын мадсан хувьцааг 50мм шамны багцтай хамт үзнэ.
 2. Шамны гадаргууг цахирал саарал өнгөнд багцаргалууцгаар цугламал шамыг хууж гүйцэтгэнэ.
 3. Хамсааны өндөр шамнаас 1200мм, хайц хоорондын агаар хамтрааггүй чулуун хөдсөнөөр өнгөнө.
 4. Шамны үгсрэмийн ажил дүгсрэмийн дараа гадаргалын хэмжээг хууж хамсааны хууж хэрэглэнэ.

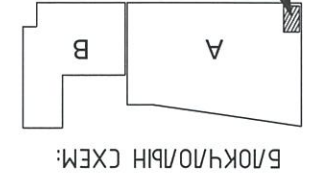

БЛОКЧ/ОНЫ СХЕМ:

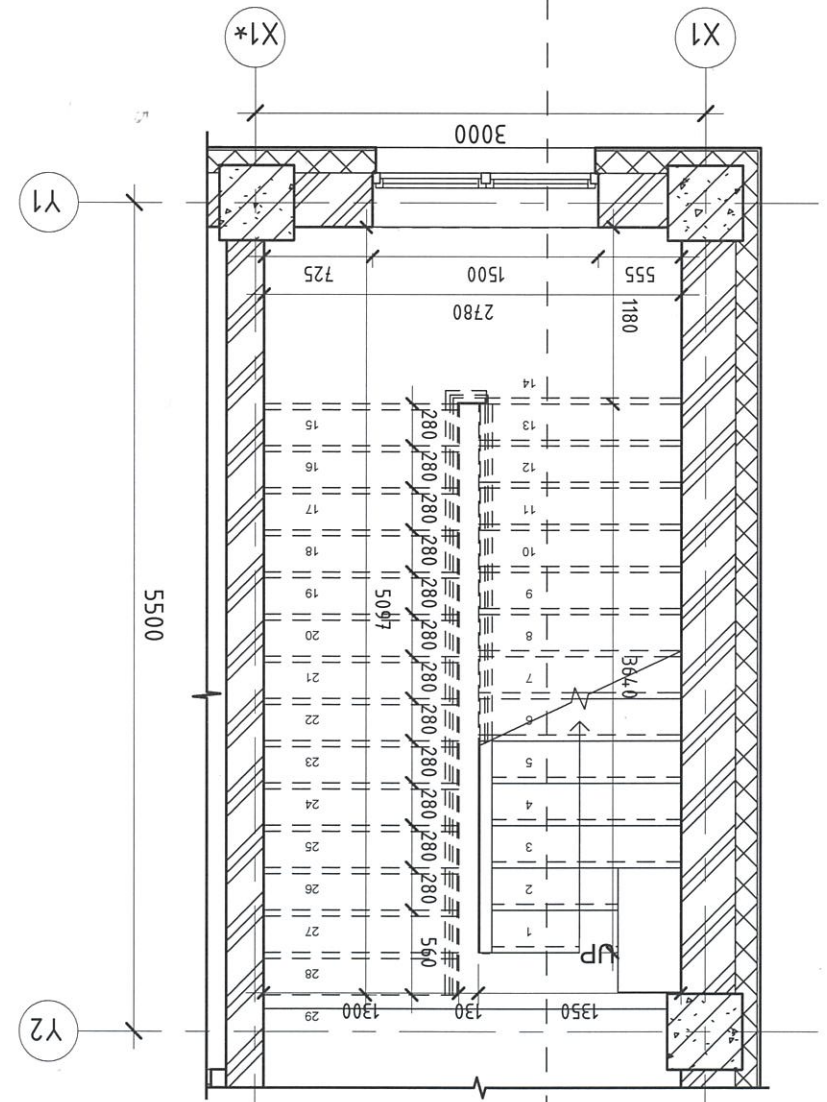

Шам-2 үүн хэсэгчилсэн багцуулам / M 1 : 50/

Оюуныг хууж / M 1 : 50/

- ТАНИХ ТЭМДЭГ
- Цуцгамаг шөмөр бетон
 - Хөнгөн блок
 - Тоосго
 - Дулаага

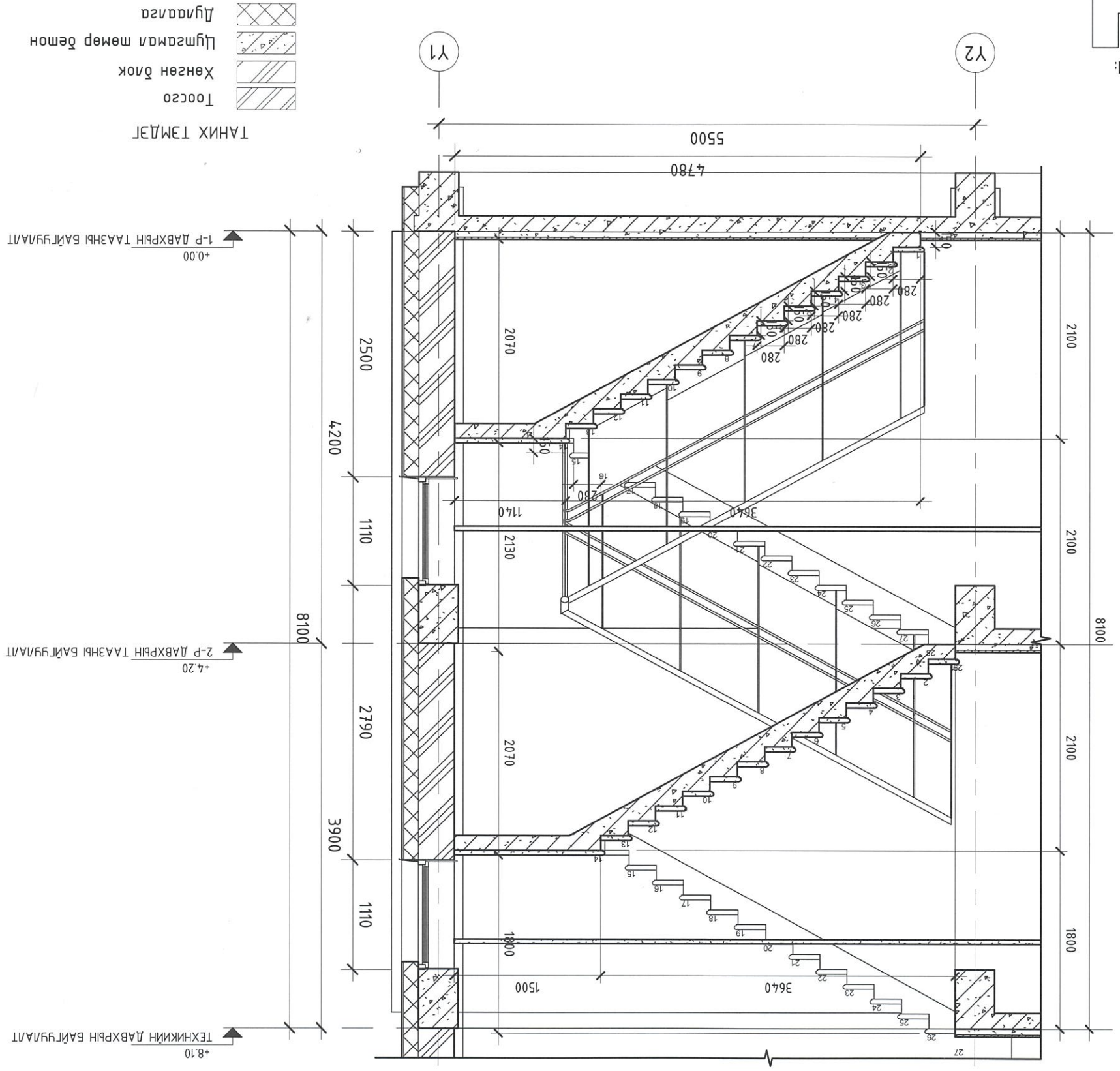

A3 8 7 6 5 4 3 2 1

H G F E D C B A

| | | | | | | |
|----|---|---------------------------|-------------------|---|---------------------|----------------------|
| A3 | 8 | Масштаб: As indicated | Шаг: 11-р хороо | "ТН ЭН ПРОЕКТ" ХХК | | |
| | | Огноо: 2024/05 | | | | Аркуулагч: А.З. |
| | | Гуравдугаар хуудас: BA-15 | Эрхэмлэгч: Т.О.С. | Урьдчилсан гэрээний баримт, тохижилт, ноогон байгууламж | ТЛ/09-24 | Эл.шууд: 4021/2024 |
| | | Хүнм хуудас: А.З. | Аркуулагч: А.З. | МОНГОЛ УЛС | ХӨНӨН ДАХЬ АЖ АЖЛАХ | ТЭГЖИЛГЭЭНИЙ БАРИЛГА |

ТАНИХ ТЭМДЭГ

- Хөнгөн блок
- Цугамсал мөмөр бетон
- Дуулаага
- Тоосго

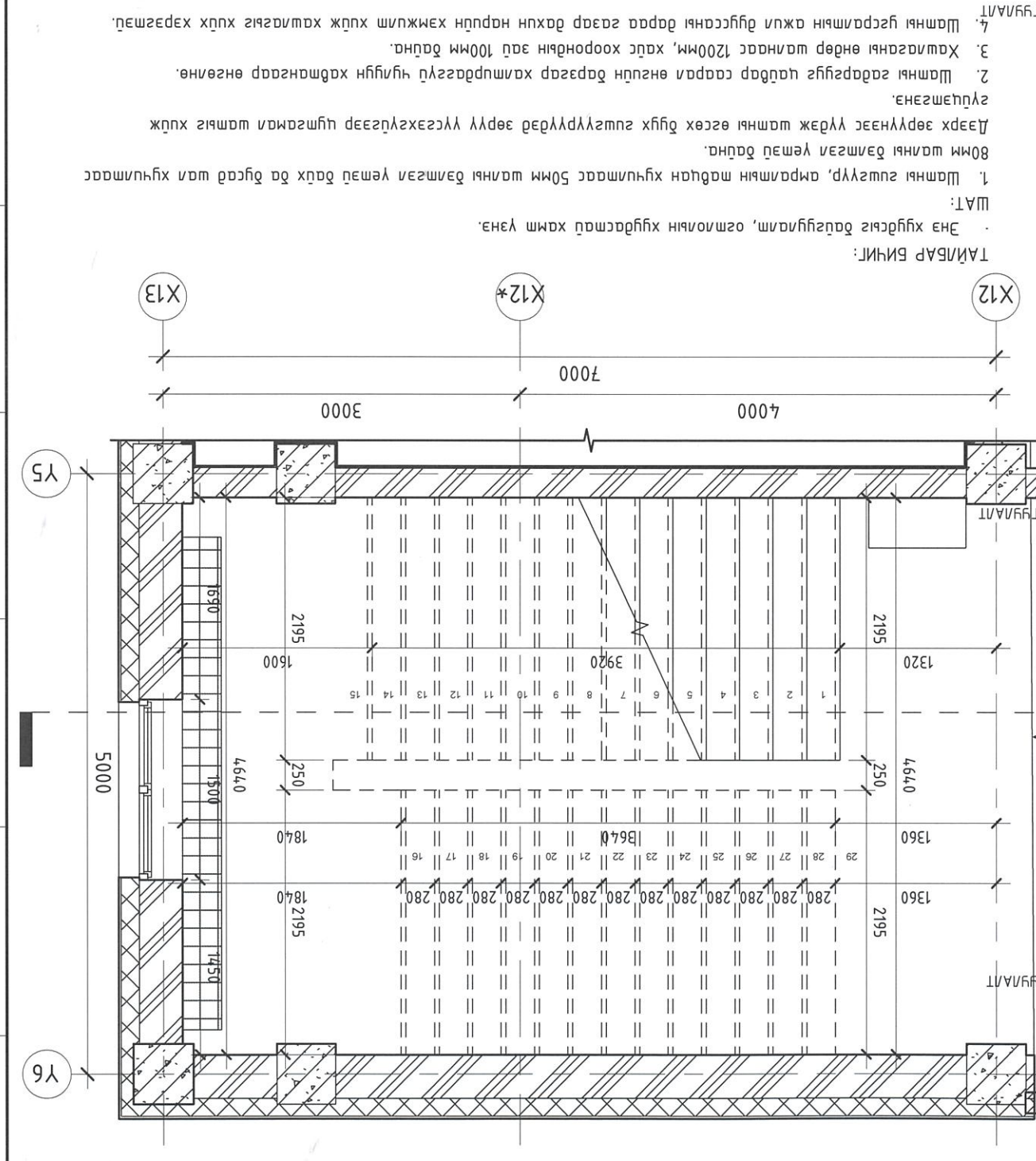
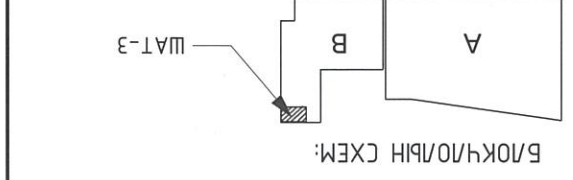

C-C
БA-15

Озмон-С-С / М 1 : 50 /

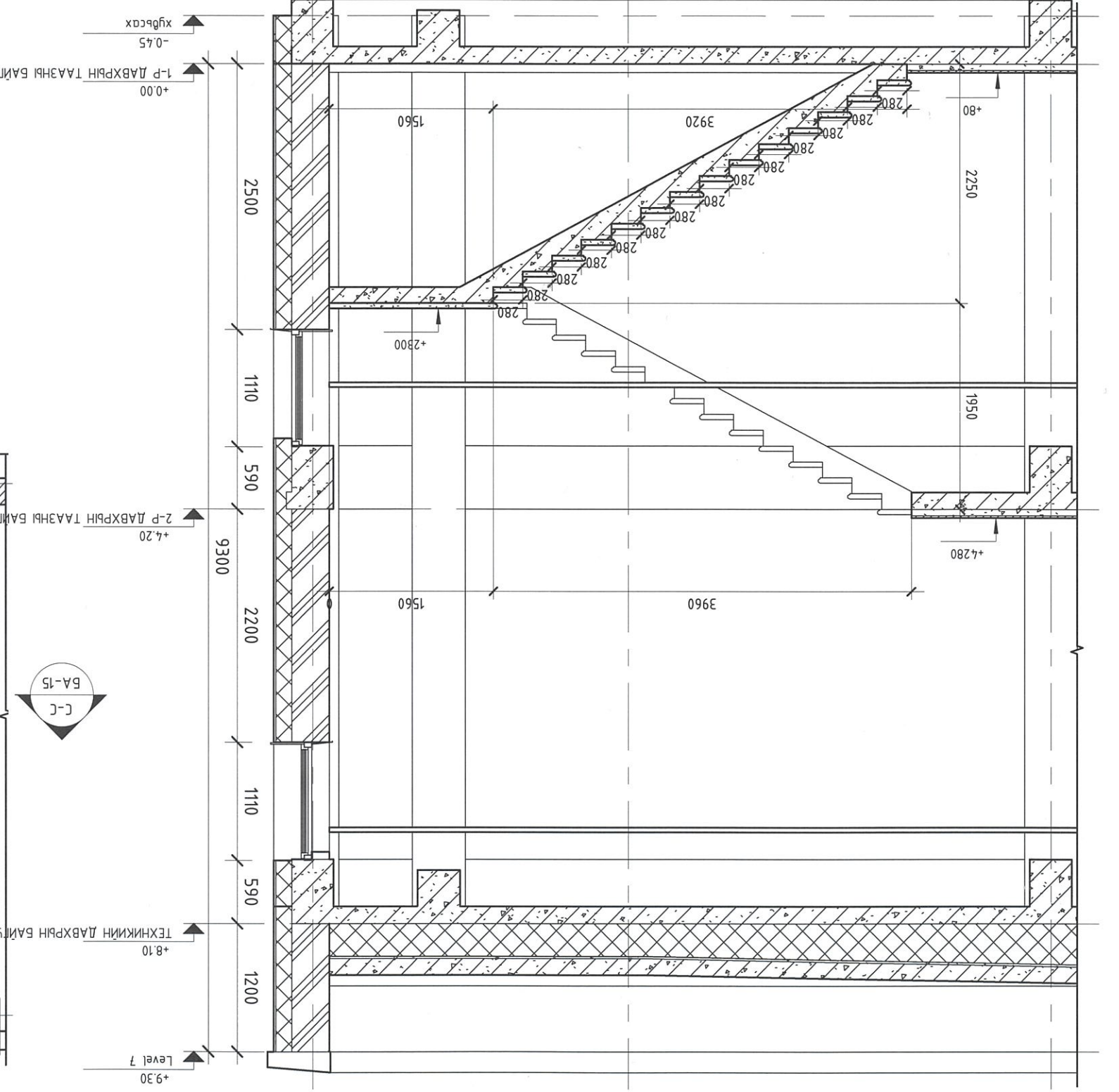

ТАЙЛАР БИЧИГ:

- 1. Шагнамын гэрээний баримт, тохижилт, ноогон байгууламж
- 2. Шагнамын гэрээний баримт, тохижилт, ноогон байгууламж
- 3. Шагнамын гэрээний баримт, тохижилт, ноогон байгууламж
- 4. Шагнамын гэрээний баримт, тохижилт, ноогон байгууламж

Шагнамын гэрээний баримт, тохижилт, ноогон байгууламж / М 1 : 50 /

| | | | | | | | | |
|--------|----------|--------|---|--|-----------------------|--|---|-----------------------|
| E шам: | ТЛ/09-24 | А.З | Үндэсний хөм, сүхдэмэр дүрэг 11-р хороо НАДТ-ын ҮЙЧИНИГЭЭНИЙ БАРИЛА, ТОХИЖИЛТ, НОГООН БАЙГУУЛАМЖ | АЦӨ-1,2 үүн ХЭСЭГЧИЛСЭН БАЙГУУЛАЛТ Архитектор Гүйцэтгээн Овоорр | "ТИ ЭЛ ПРОЕКТ" ХХК |  | 7 МА.ХТ 2021-2024 МОН ОЛ УЛС БОИРОО МОН ОЛ УЛС БОИРОО | Масштаб: As indicated |
| | 2024/05 | Огноо: | | | | | | |



- ТАЙЛААР БИЧИГ:
1. Тус зургууд БА-02-03 хуудастай болон ХАСЦББ-н маркын зургуудтай хамт үзнэ.
 2. Шагыз 300x300мм хэмжээтэй, цацвар өнгөцн керамик хатмгаар өнгөлөгдөх хангын керамик хатмгаар гүйцэтгэгдэнэ.
 3. Хангыз шалнаас дээш хангын дэглээс зургагт засагн хэмжээний дагуу хилж, цагаан болон гүлбар шар өнгөцн хатмгаар өнгөлөгдөнө.
 4. Хатмгацун өнгөцн агааргуулж хилхдвээ зохиогчтой зөвшөөж хийнэ.

ТАНИХ ТЭМДЭГ

| | |
|---------------------|--|
| Тоосго | |
| Хөнгөн блок | |
| Цугамал төмөр дөмөн | |
| Дулаалга | |
| Плума | |

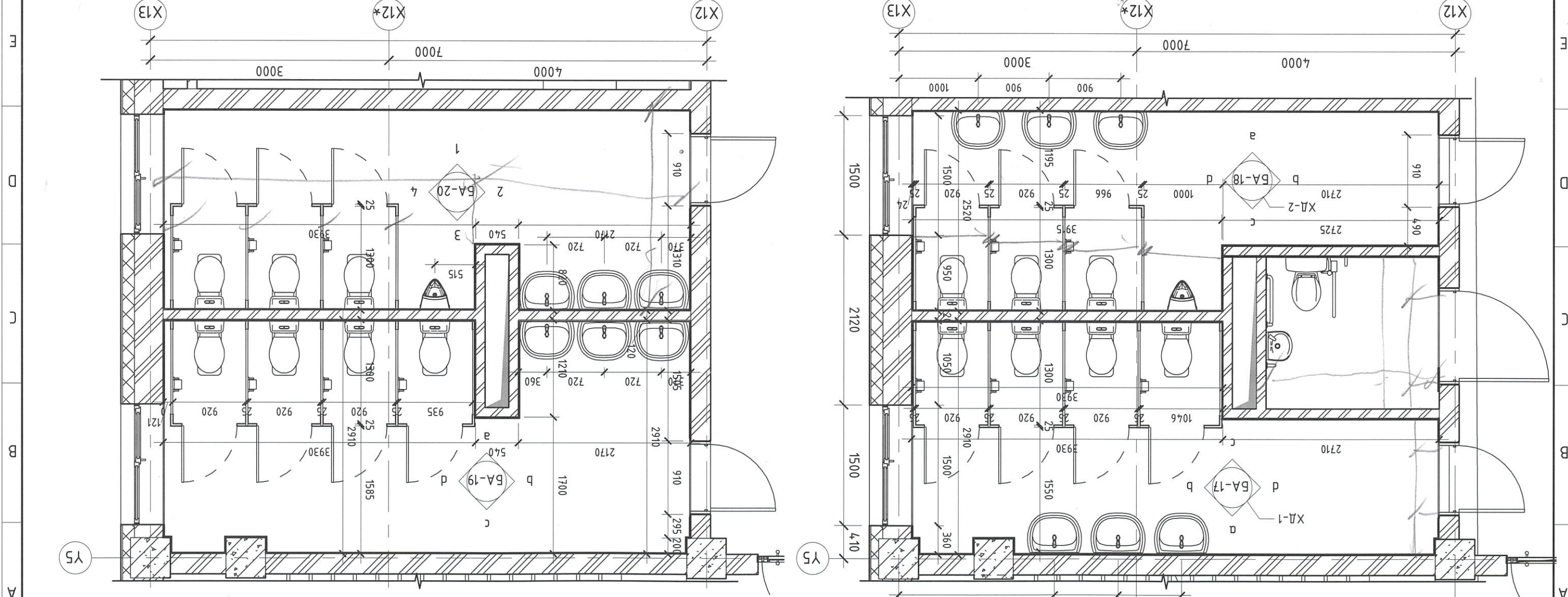

8 6 5 4 3 2 1

| | | | | |
|-------------|-----------------------|--|--|--|
| H | Масштаб: 1:50 | Шаргал | ХХК |  |
| | Огноо: 2024/05 | Ойрог | "ТИ 31 ПРОЕКТ" | |
| | Эргүүлн дугаар: БА-17 | Архитектор: Ойрогдор | Архитектор: Ойрогдор | |
| Үе шам: А.3 | ТЛ/09-24 | НЭДЛТ-ЫН ҮЙЧИЛГЭЭНИЙ БАРИЛА, ТОХИЖИЛТ, НОГООН БАЙГУУЛАМЖ | Улаанбаатар хөм, Сүхбаатар дүүрэг 11-р хороо | |

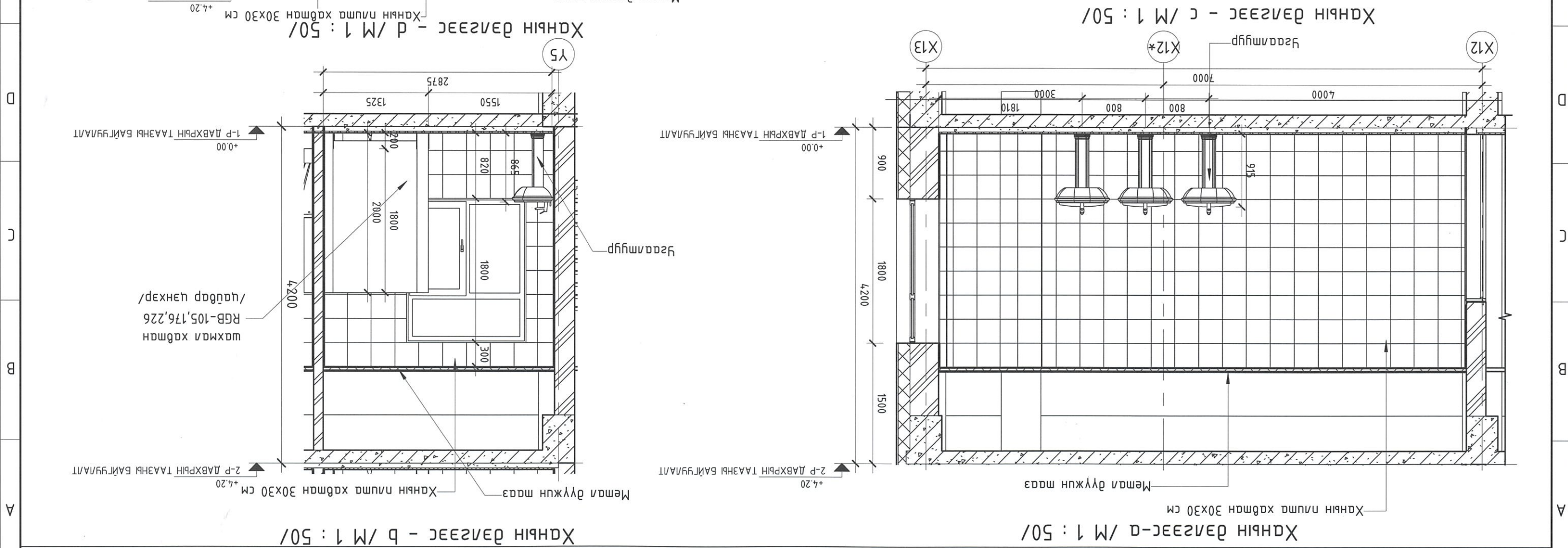
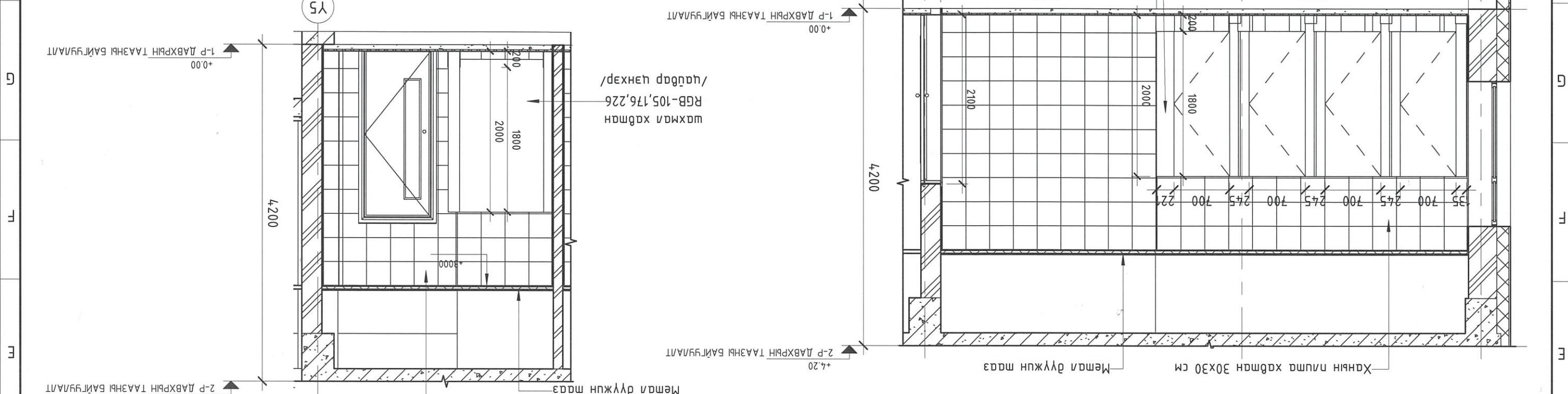

8 7 6 5 4 3 2 1

АЦӨ-1 УИИ ХАНЫН ДЭЛГЭЭС-1

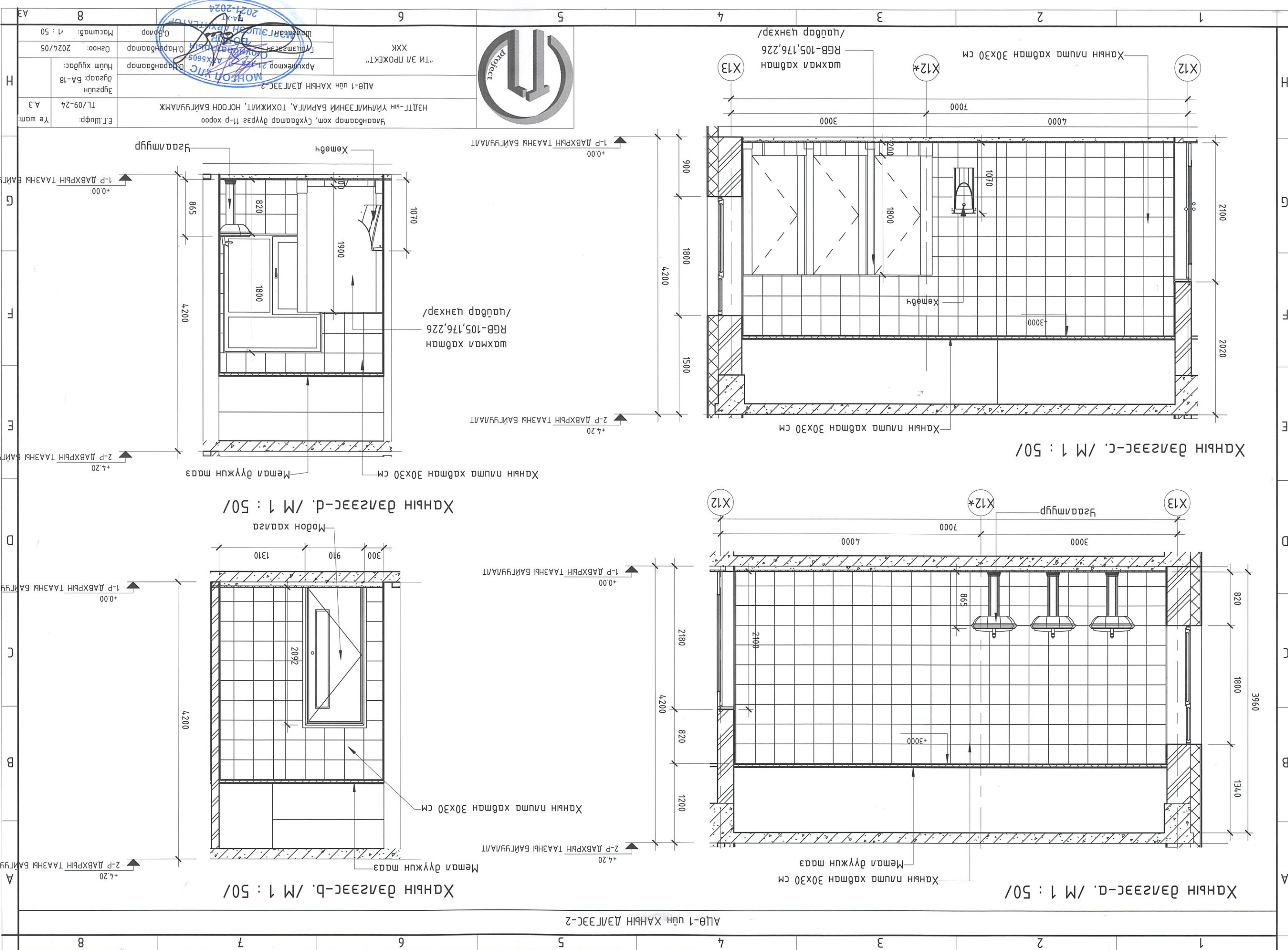

| | | |
|---------|------------------------|-----------------|
| Үе шам: | ТЛ/09-24 | А.3 |
| | Эрх зүйн дугаар: БА-18 | Нийм хугацаа: |
| Огноо: | 2024/05 | Масштаб: 1 : 50 |

Улаанбаатар хөм, Сүхбаатар дүүрэг 11-р хороо
 ХЭДТГ-ын ҮЙЛЧИЛГЭЭНИЙ БАРИЛГА, ТОХИЖИЛТ, НӨГӨӨН БАЙГУУЛАМЖ
 АЦӨ-1 үнд ХАНЫН ДЭЛГЭЭС-2
 Архитектор 217823 А.Хөвсгөр
 Ойролцоо зураг
 "ТИ ЭН ПРОЖЕКТ"
 ХХК
 Шилвэгийн гэрээний үйлчилгээний байр
 Ойролцоо зураг
 Ойролцоо зураг

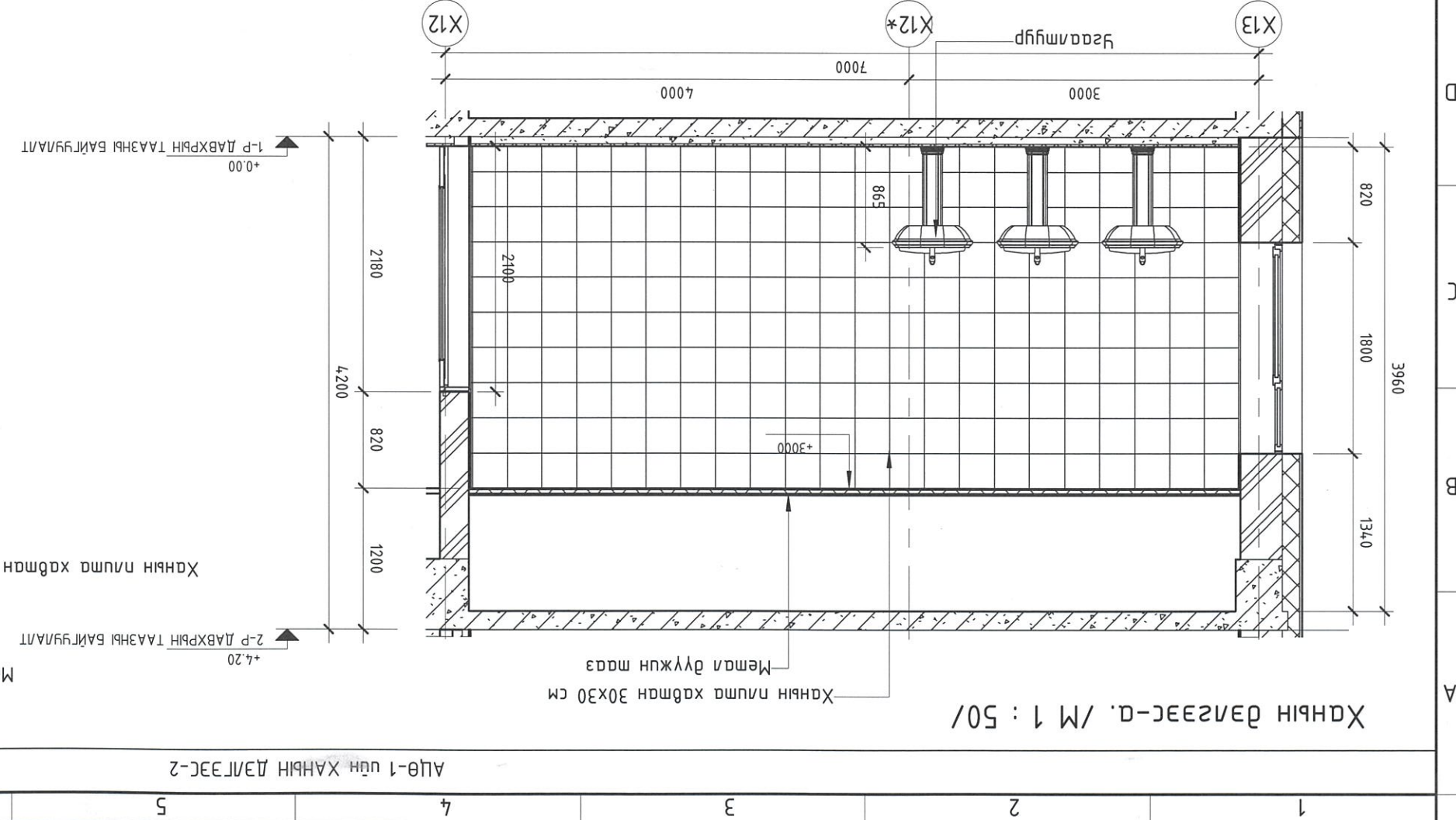
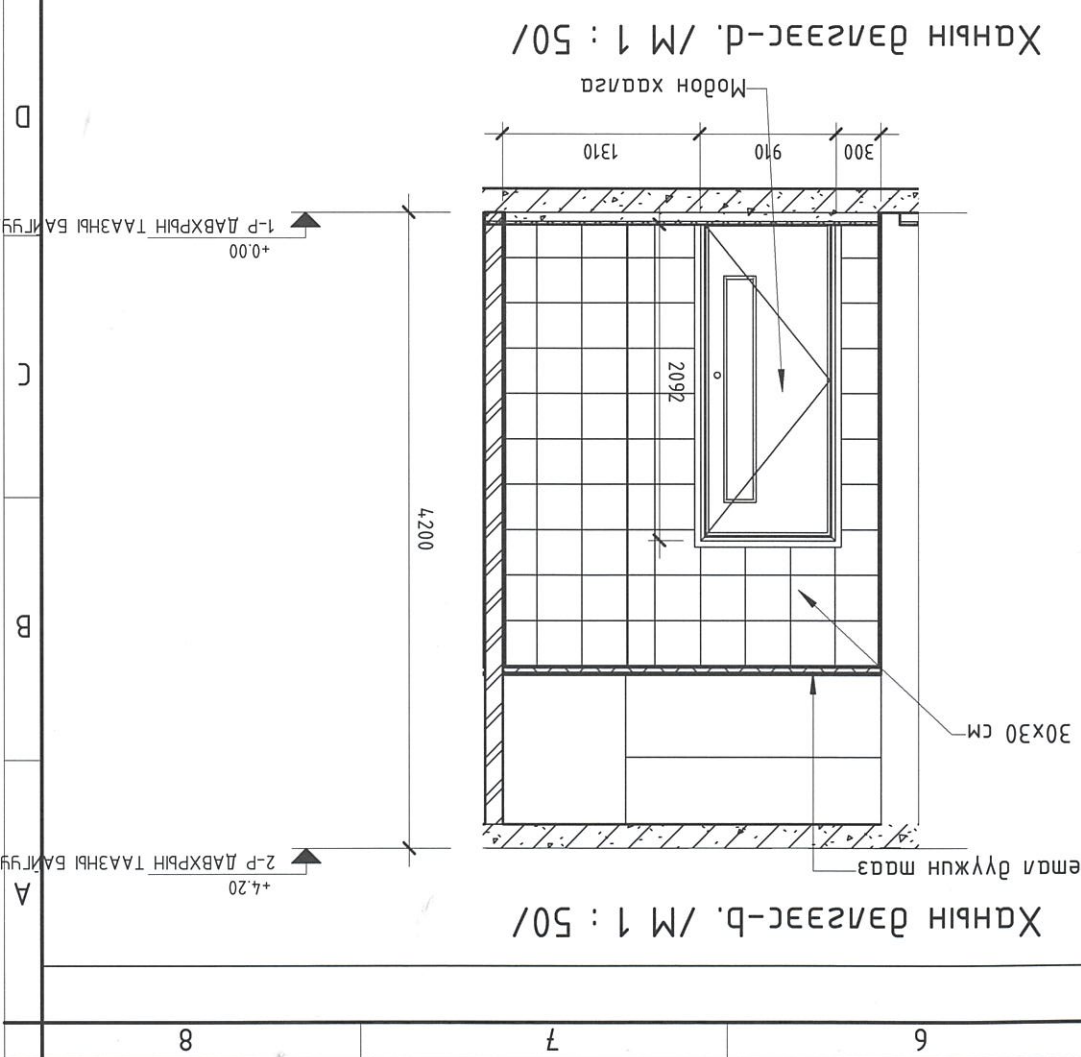
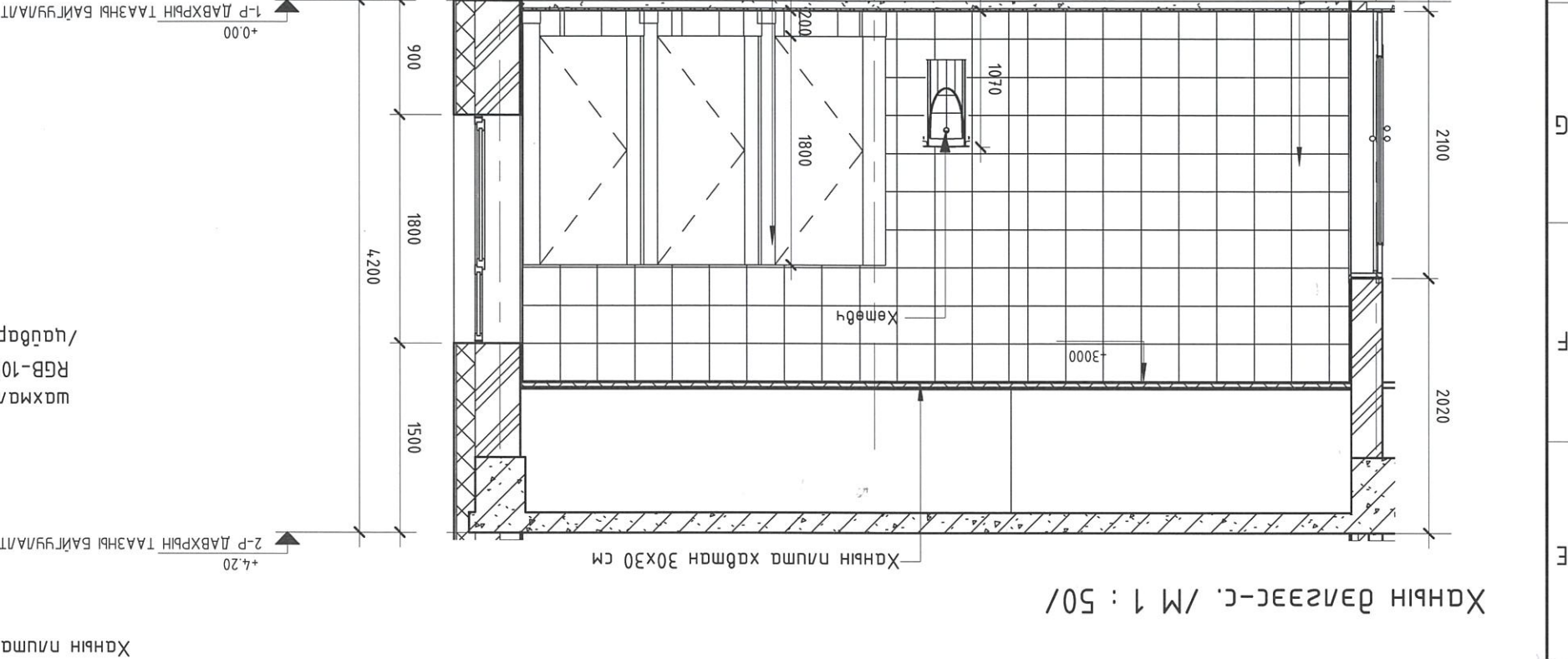
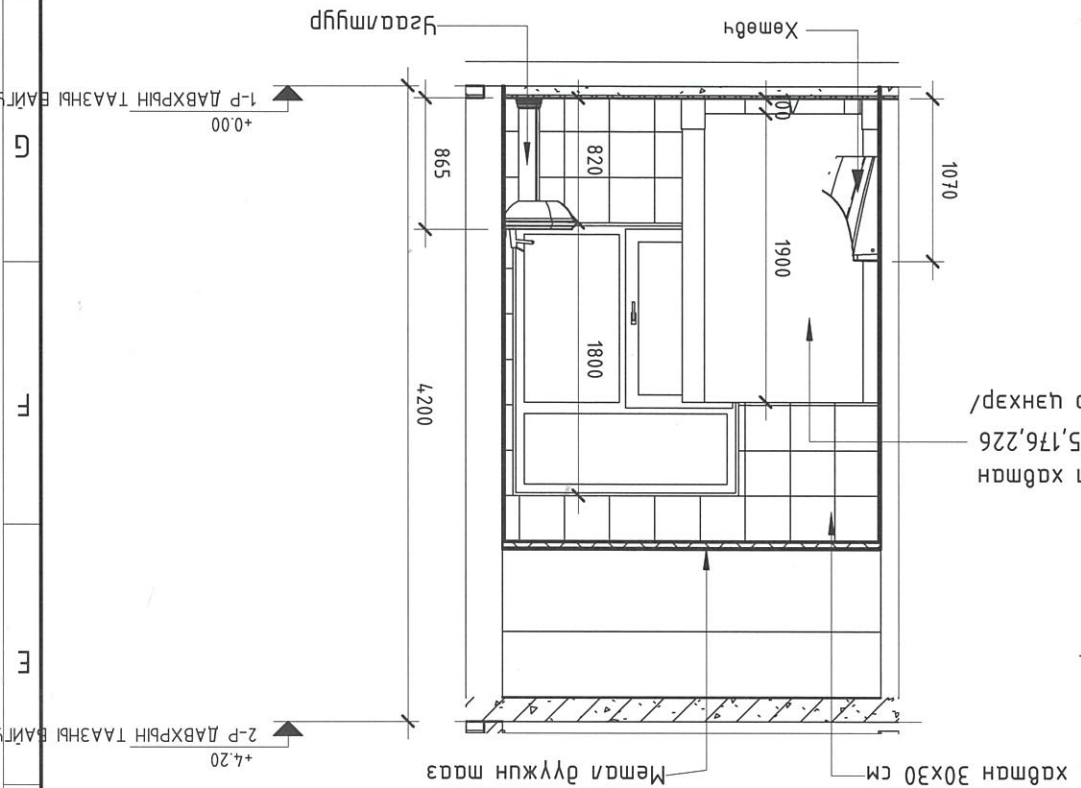
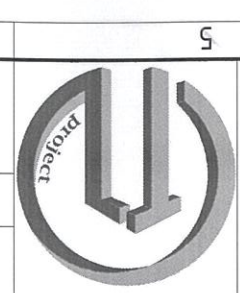

АЦӨ-1 үнд ХАНЫН ДЭЛГЭЭС-2

8 6 5 4 3 2 1

| | | | |
|---|-----------------------|--|--|
| H | Масштаб: 1:50 | Шилдэг: Ойрол | |
| | Огноо: 2024/05 | Гарамгаар: Нарандамар | |
| | Эргүүлн дугаар: БА-19 | Архитектор: Нарандамар | |
| Үе шам: А.3 | ТЛ/09-24 | АНУ-2 ӨН ХАНЫН ДЭЛГЭЭС-1 | |
| E.L.Шифр: Үндэсний хөм, Сүхбаатар дүүрэг 11-р хороо | | НЭДТ-ЫН ҮЙЧИЛГЭЭНИЙ БАРИЛГА, ТОХИЖИЛТ, НӨГӨӨН БАЙГУУЛАМЖ | |

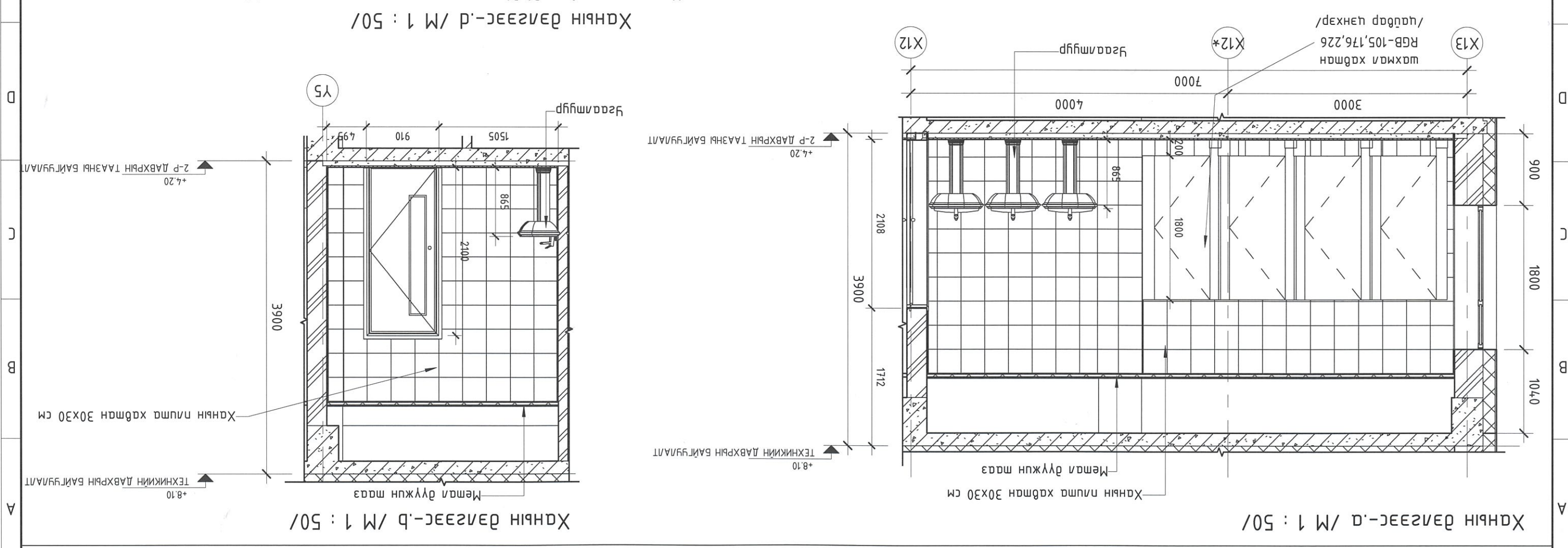
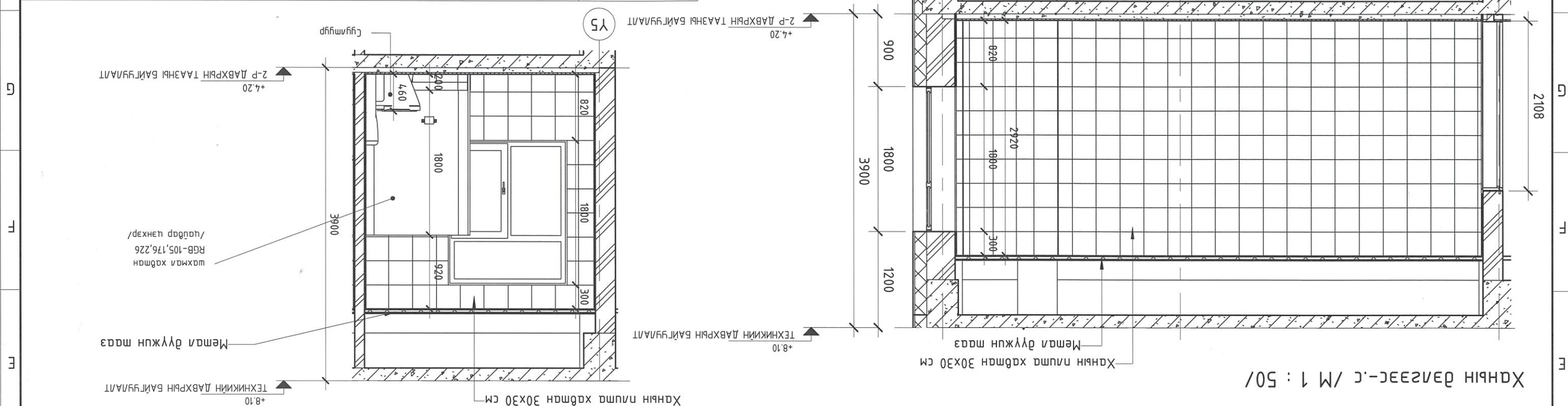

8 7 6 5 4 3 2 1

АНУ-2 ӨН ХАНЫН ДЭЛГЭЭС-1

8 6 5 4 3 2 1

| | | | |
|-------------|-----------------|--------------|--|
| H | Масштаб: 1:50 | Оборудование | |
| | Огноо: 2024/05 | Тусламж | |
| | Хүмүүжил: БА-20 | Ариундараг | |
| Үе шам: А.3 | ТЛ/09-24 | Хөдөлгөөн | АЦӨ-2 үнд ХАНЫН ДЭЛГЭЭС-2 ХАНЫН ДЭЛГЭЭСНИЙ БАРИЛГА, ТОХИЖИЛТ, НӨГӨОН БАЙГУУЛАМЖ |

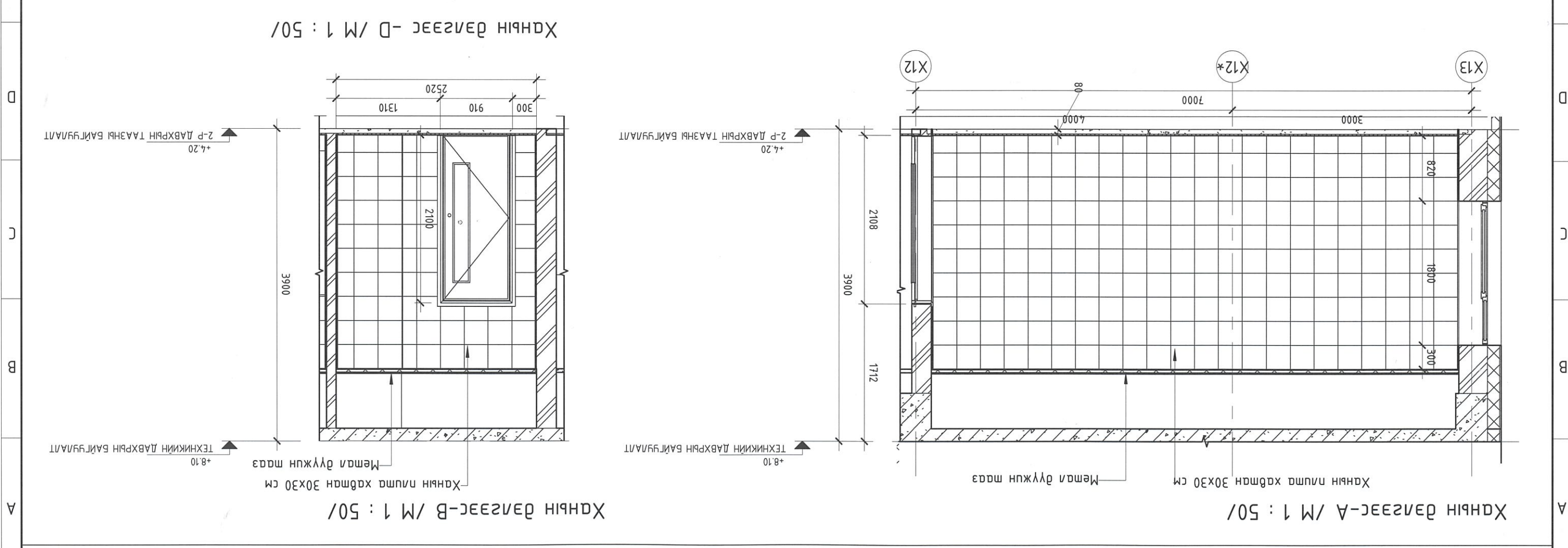
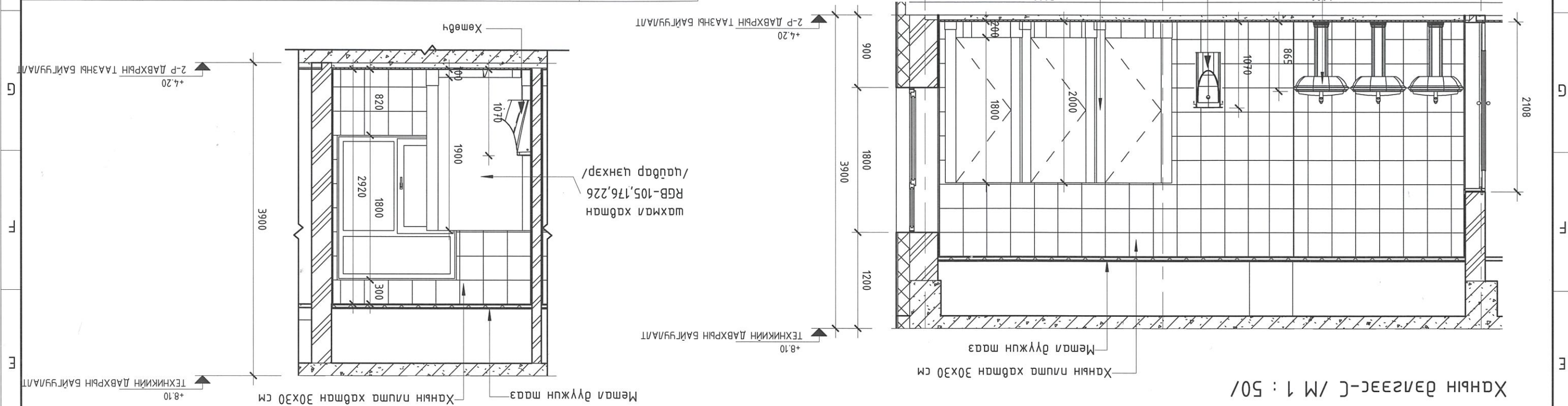

8 7 6 5 4 3 2 1

АЦӨ-2 үнд ХАНЫН ДЭЛГЭЭС-2

| | | | | | |
|--|----------------|--|----------------------|---------------------------|-----------------------|
| H | Үе шам: | А.3 | Эрүүлн дугаар: БА-21 | Архитектор: ОН-Борноомаар | Масштаб: As indicated |
| | Эрүүлн дугаар: | ТЛ/09-24 | Огноо: 2024/05 | Шалбарсан: ОН-Борноомаар | |
| | Эрүүлн дугаар: | ТЛ/09-24 | Огноо: 2024/05 | Шалбарсан: ОН-Борноомаар | |
| Үндэсний хөш, сууриалбар дүүрэг 11-р хороо | | НЭДТГ-ын үйлчилгээний барилга, тохижилт, ногоон байгууламж | | "ТИ ЭН ПРОЕКТ" ХХК | |
| АЦӨ-3,4 үнд хэсэгчилсэн байгууламт | | МОНГОЛ УИЦ | | Project | |

- ТАЛБАР БИЧИГ:
- Тус зургууд БА-02-03 хувьдасмад болон ХАС,ЛБ-н маркийн зургуудад хамт үзнэ.
 - Шалбар 300x300мм хэмжээтэй, цацвар өнгөний керамик хавтгаанд өнгөлөөр дахныяа керамик хавтгаанд үйлдвэрлэсэн гэгцтэй хувьд үзэжээд хууд гүцүцэмгээ.
 - Ханы шалбар дээш ханын өнгөөс зургаас зурсан өнгө хэмжээний дагуу хууд, цагаан болон гүдэр шар өнгөний ханд өнгөнд өнгөлөөр өнгөлөө.
 - Хавтгаанд өнгөний гүдэгтэй хуудад зохих өнгөний өнгөнд өнгөлөөр өнгөлөө.

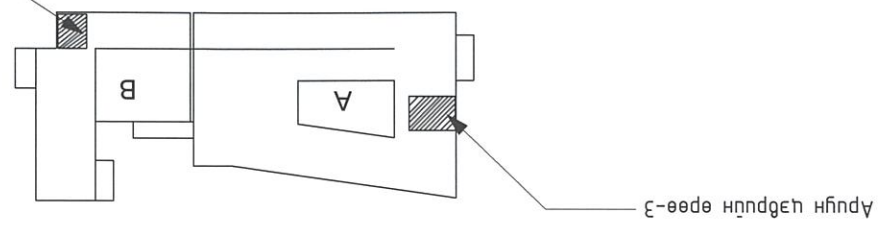

БЛОКЧ/ЛОДЫН СХЕМ:

- ТАНИХ ТЭМДЭГ
- Тосго (Grout)
 - Хөнгөн блок (Light block)
 - Цугтамал төмөр бетон (Reinforced concrete)
 - Дулаалга (Insulation)

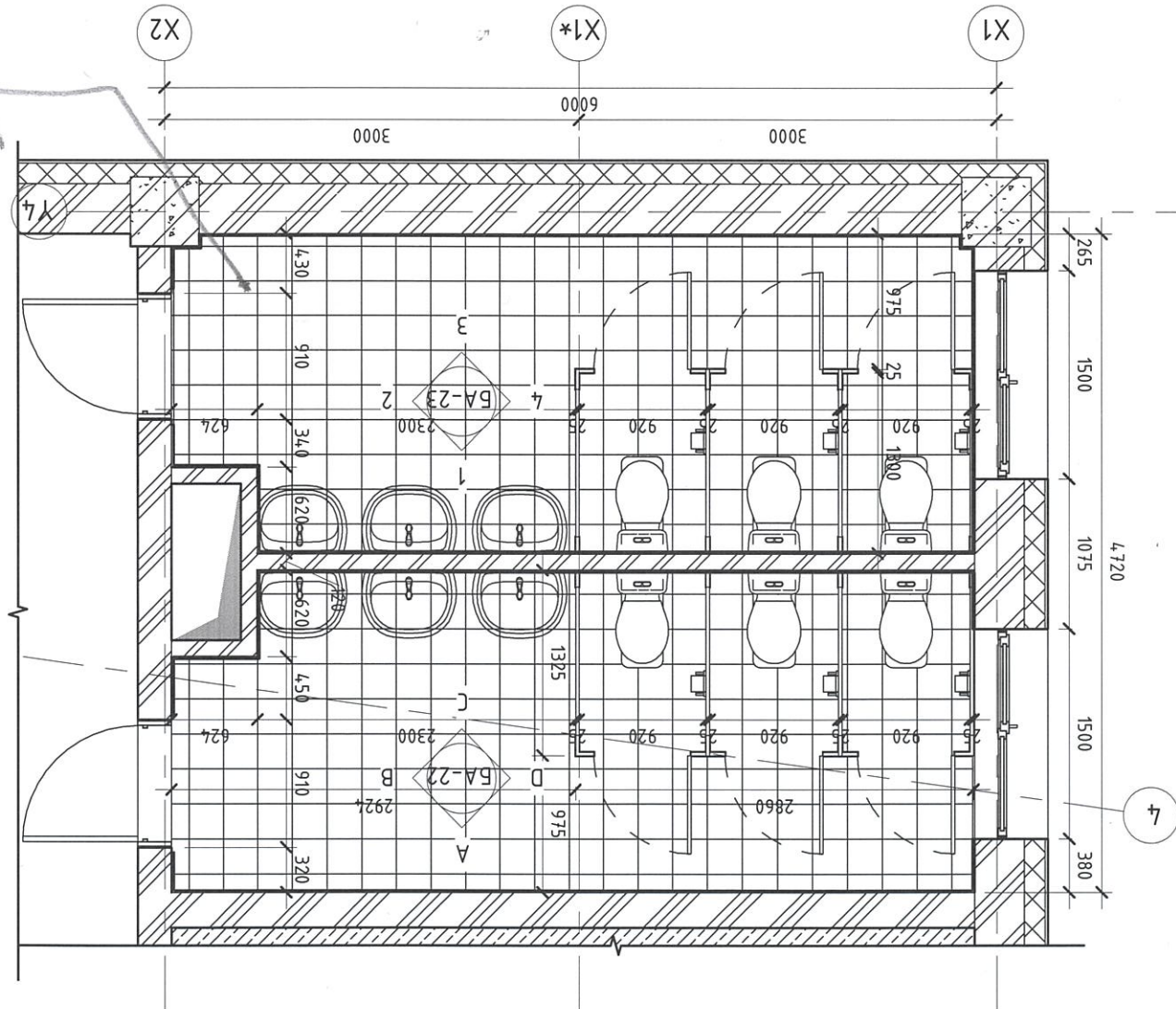

АЦӨ-3 үнд хэсэгчилсэн байгууламт / M 1 : 50/

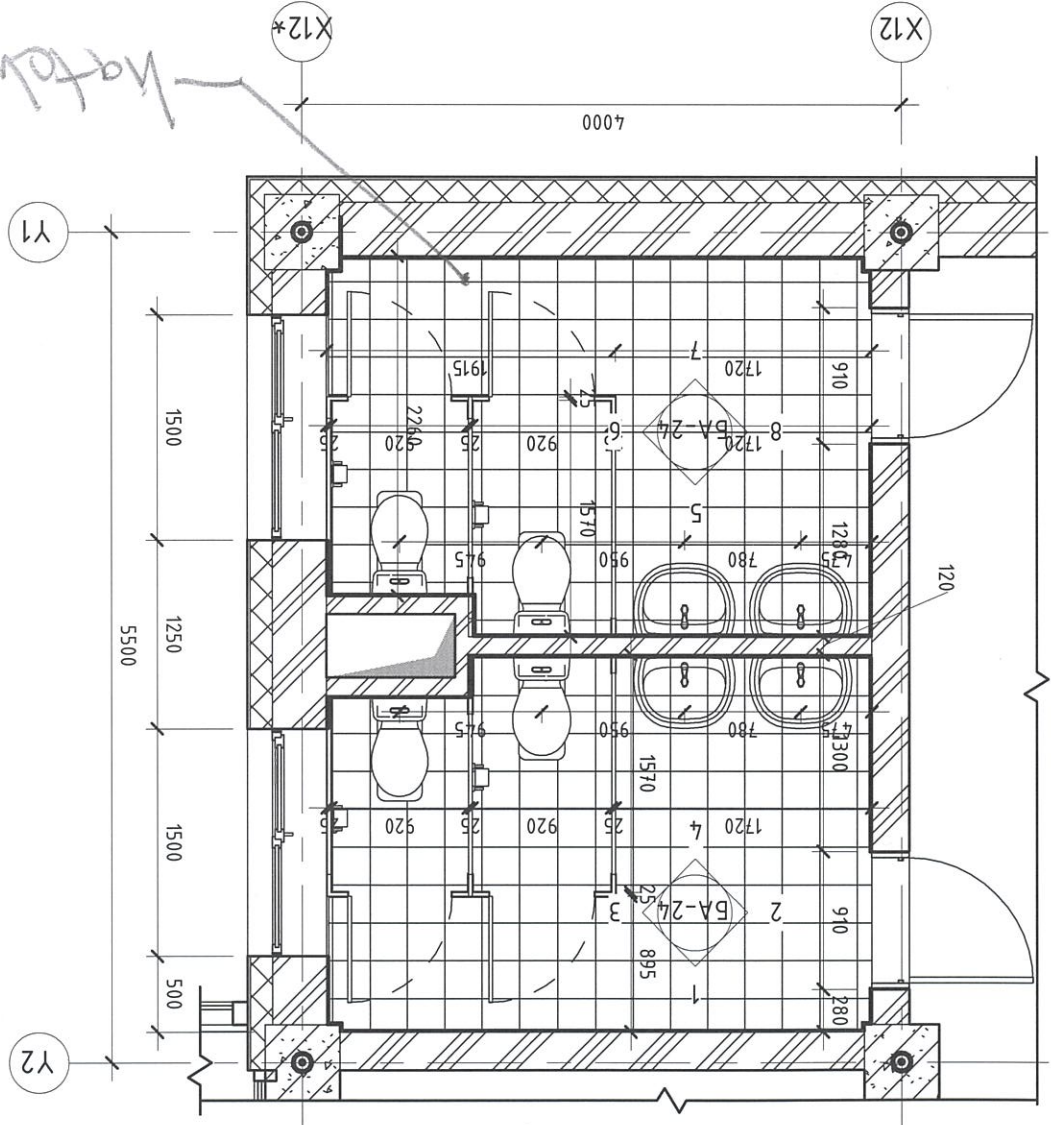

АЦӨ-4 үнд хэсэгчилсэн байгууламт / M 1 : 50/

8 6 5 4 3 2 1

| | | | | | | | |
|---|---|----------------|----------------------|--------------------------|-------------------------------|--|---|
| H | Үе шам: А.3 | ТЛ/09-24 | Түвшин дугаар: БА-22 | Архитектор: А.Хайрбаатар | Гүйцэтгэсэн: "МОНГОЛ УНД" ХХК |  | "ТИ ЭЛ ПРОЕКТ" ХХК АЦӨ-3 үүн ХАНЫН ДЭЛГЭЭС-1 |
| | Масштаб: 1:50 | Огноо: 2024/05 | Нийм хуудас: | Ойрогдохоор: | Тусламжаар: | | |
| | Улаанбаатар хөм, Сүхбаатар дүүрэг 11-р хороо НЭДТГ-ын ҮЙМЧИЛГЭЭНИЙ БАРИЛА, ТОХИЖИЛТ, НОТООН БАЙГУУЛАМЖ | | | | | | |

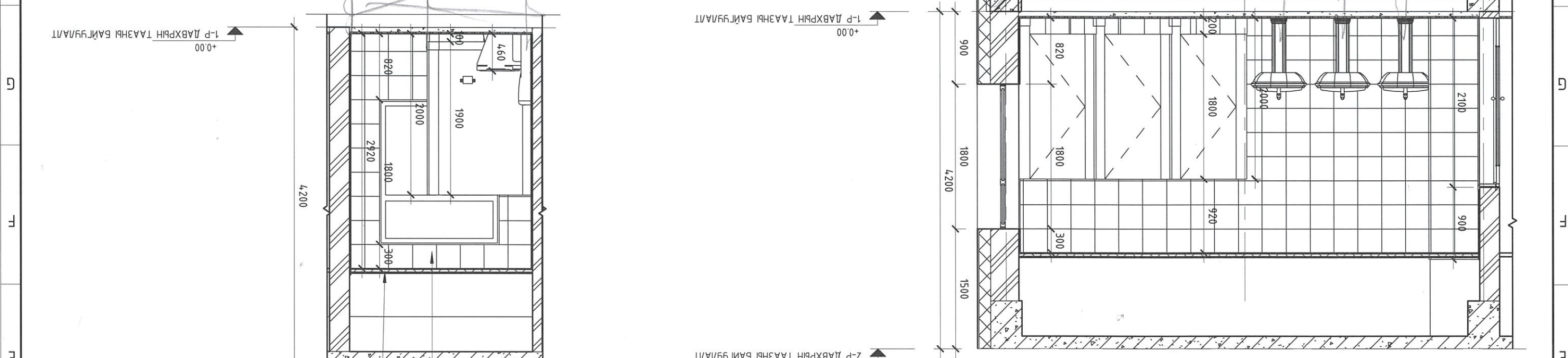

ХАНЫН ДЭЛГЭЭС-С. /М 1 : 50/

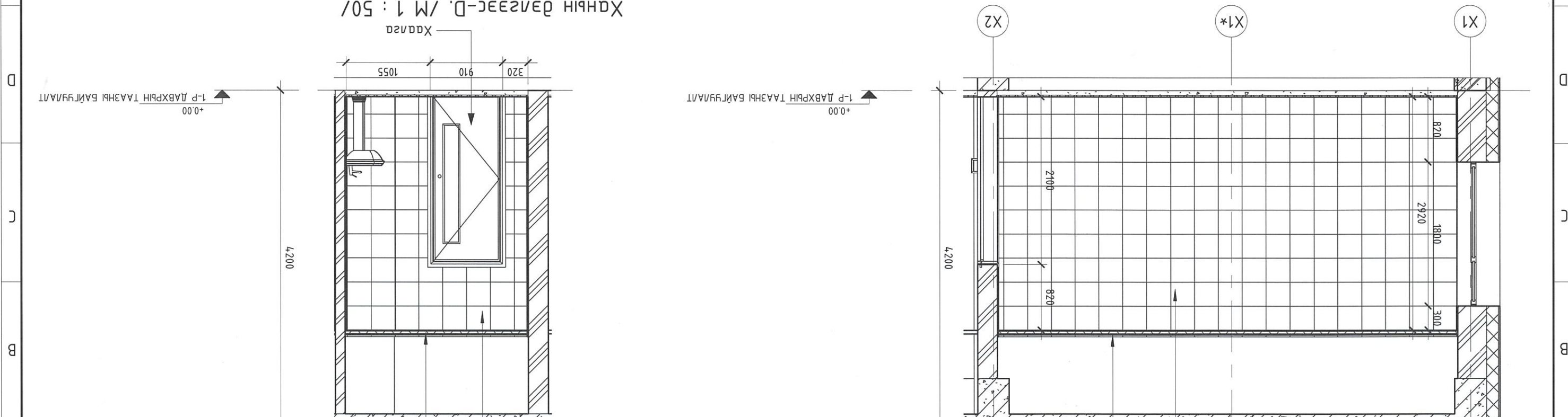

ХАНЫН ДЭЛГЭЭС-А /М 1 : 50/

ХАНЫН ДЭЛГЭЭС-В. /М 1 : 50/

8 7 6 5 4 3 2 1

АЦӨ-3 үүн ХАНЫН ДЭЛГЭЭС-1

| | | | | |
|-------------|----------|-----------------------|----------------------------|---|
| A3 | 8 | Масштаб: 1 : 50 | | ЦӨ-3 үн ХАНЫН ДЭЛГЭЭС-2 "ТИ ЭН ПРОЕКТ" ХХК шагна хабман RGB-105,176,226 /цугар чанхяр/ 1-р ДАВХРЫН ТААЗНЫ БАЙ |
| | | Огноо: 2024/05 | | |
| | | Эргүүлн дугаар: БА-23 | | |
| | | Үе шам: А.3 | | |
| Үе шам: А.3 | ТЛ/09-24 | Эрүүлн дугаар: БА-23 | Архитектор: О.Нарандамар | Шаарсан: Ш.Бадар |
| Үе шам: А.3 | ТЛ/09-24 | Эрүүлн дугаар: БА-23 | Ойрогдохомор: О.Нарандамар | Ойрогдохомор: О.Бадар |

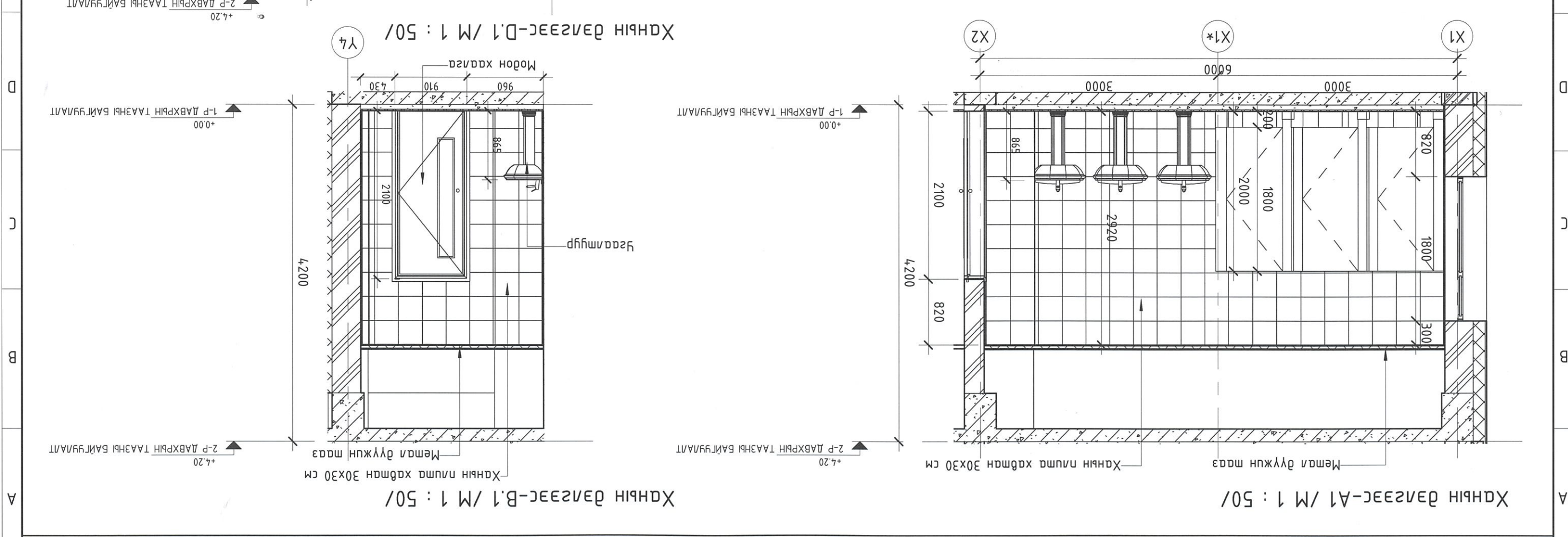
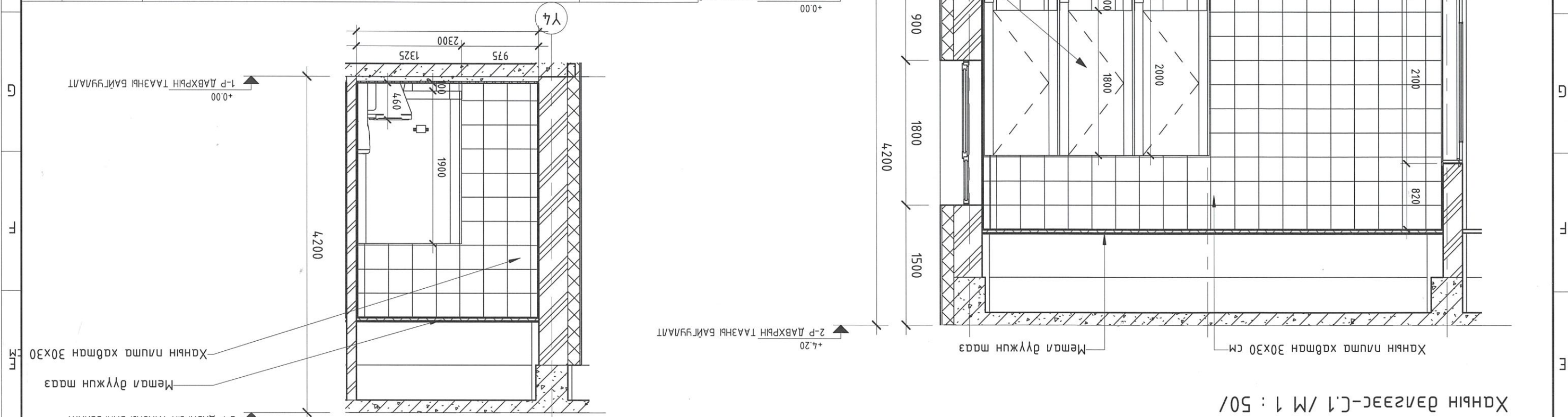

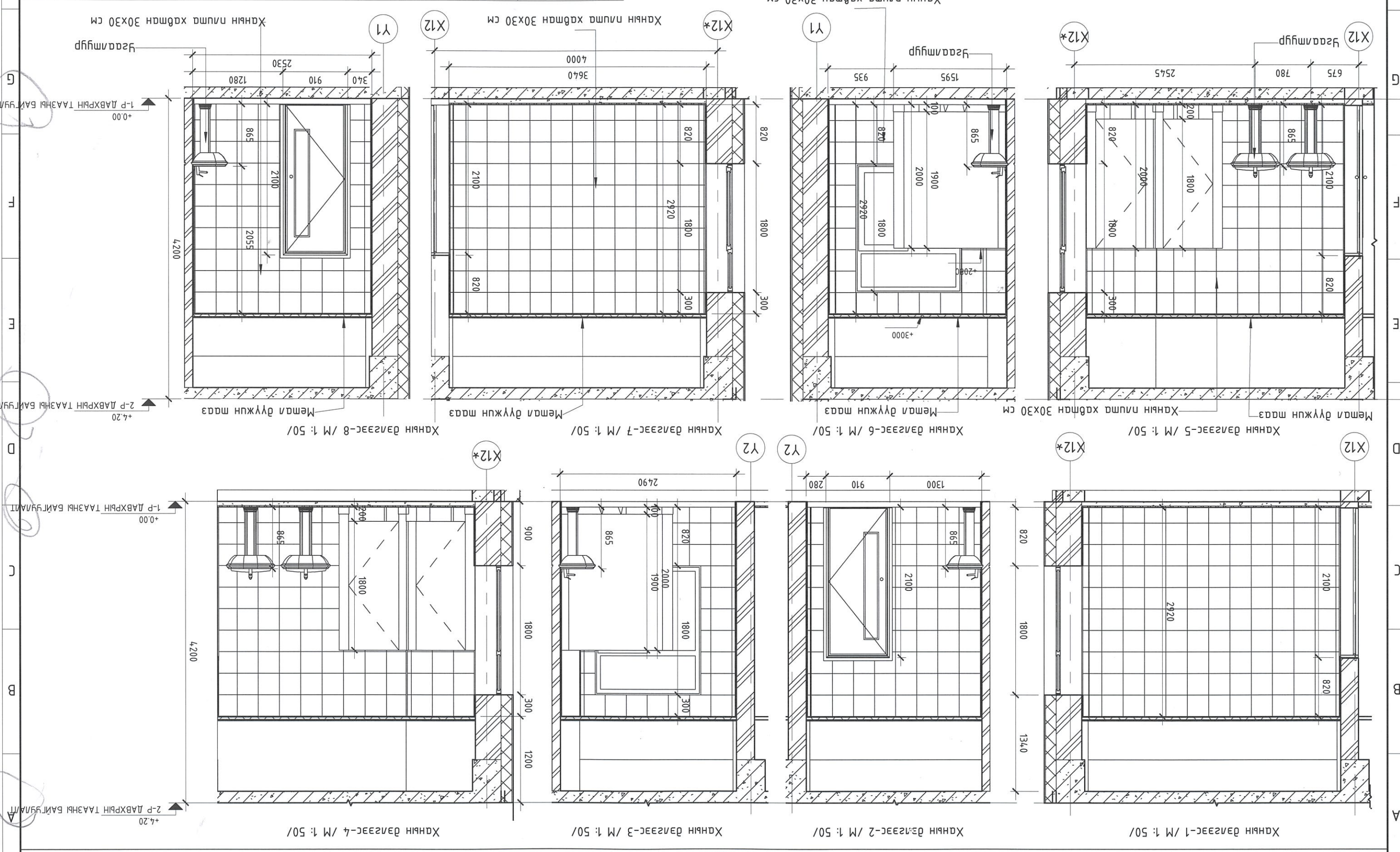

8 6 5 4 3 2 1

| | | | |
|--|----------------|----------------|--------------|
| H | Үе шам: | ТЛ/09-24 | А.З |
| | Зуршил дугаар: | БА-24 | Хүнд хуудас: |
| | Огноо: | 2024/05 | Масштаб: |
| "ТИ ЭН ПРОЕКТ" | | ХХК | |
| АЦӨ-4 үнд ХАНЫН ДЭЛГЭЭС-1,2 | | Архитектор | Гууламгээн |
| НЭДТГ-ЫН ҮЙЛЧИЛГЭЭНИЙ БАРИЛГА, ТОХИЖИЛТ, НОГООН БАЙГУУЛАМЖ | | Ойролцоо зураг | Шалбаралт |



8 7 6 5 4 3 2 1

АЦӨ-4 үнд ХАНЫН ДЭЛГЭЭС-1,2

| | | | | | |
|--------------|----------|--|---------------------------------|---------------------------------|--|
| A3 | 8 | Масштаб: As indicated | Оформление: 2024/05 | Исполнитель: "ТИ ЭЛ ПРОЕКТ" ХХК |  |
| | | Оформление: 2024/05 | Исполнитель: "ТИ ЭЛ ПРОЕКТ" ХХК | Исполнитель: "ТИ ЭЛ ПРОЕКТ" ХХК | |
| H | 6 | Этап: 2024/05 | Исполнитель: "ТИ ЭЛ ПРОЕКТ" ХХК | Исполнитель: "ТИ ЭЛ ПРОЕКТ" ХХК |  |
| | | Этап: 2024/05 | Исполнитель: "ТИ ЭЛ ПРОЕКТ" ХХК | Исполнитель: "ТИ ЭЛ ПРОЕКТ" ХХК | |
| Ye шифр: А.3 | TL/09-24 | Удобрение хом, Сухая смесь для стяжки 11-р хоро НАДТ-ын УИМЧИЛЭЭНИЙ БАРИЛГА, ТОХИЖИЛТ, НОТООН БАЙГУУЛАМЖ ГАННА ДӨБЖӨӨ-1 ҮНН ХЭСЭГЧИЛЭЭН БАЙГУУЛАЛТИЙН | | | |

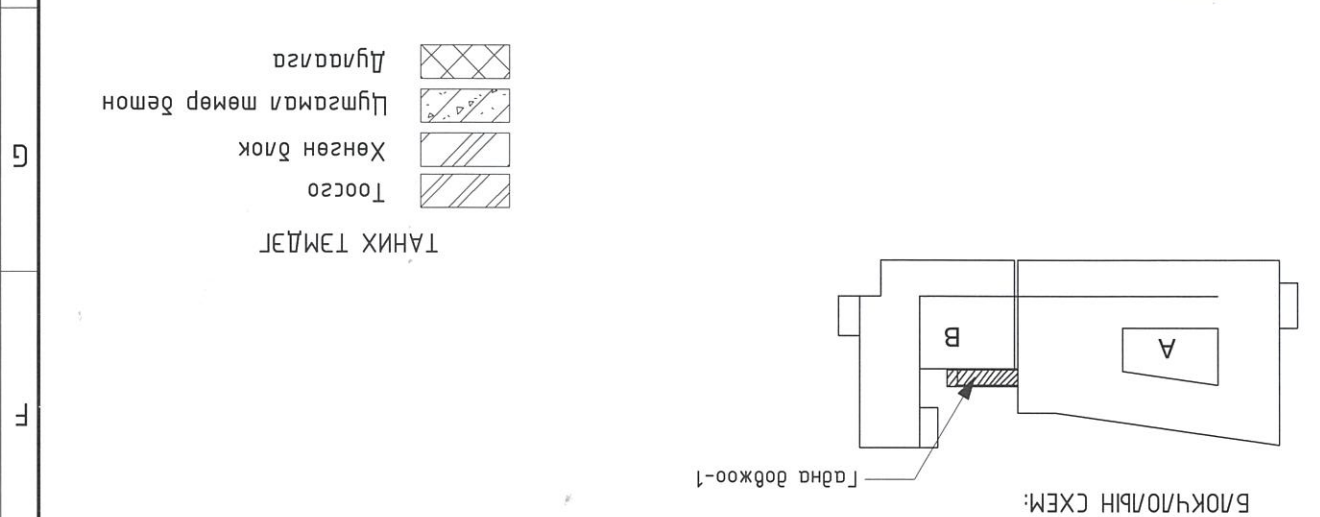

ТАЙЛАГ БИЧИГ:

- Энэ хуудсыг БА-02,03,06-08 болон ББ-маркын зургамд хамт үзнэ.
- Ганна дөбжөөг хамтардаггүй дараар гадаргуунал чиглүүгээр өнгөж, хамархаас хамгаалсан жижгэрбч нааж өгнө.
- Шамны няншаг мөмөр хуучилалт дахь да хамгаалт шатны гүжүүрээс 50мм-н өндөр хүүхдэд зориулсан баруул хуучилалт.
- Ганна дөбжөөг хамтардаггүй дараар гадаргуунал чиглүүгээр өнгөж, хамархаас хамгаалсан жижгэрбч нааж өгнө.

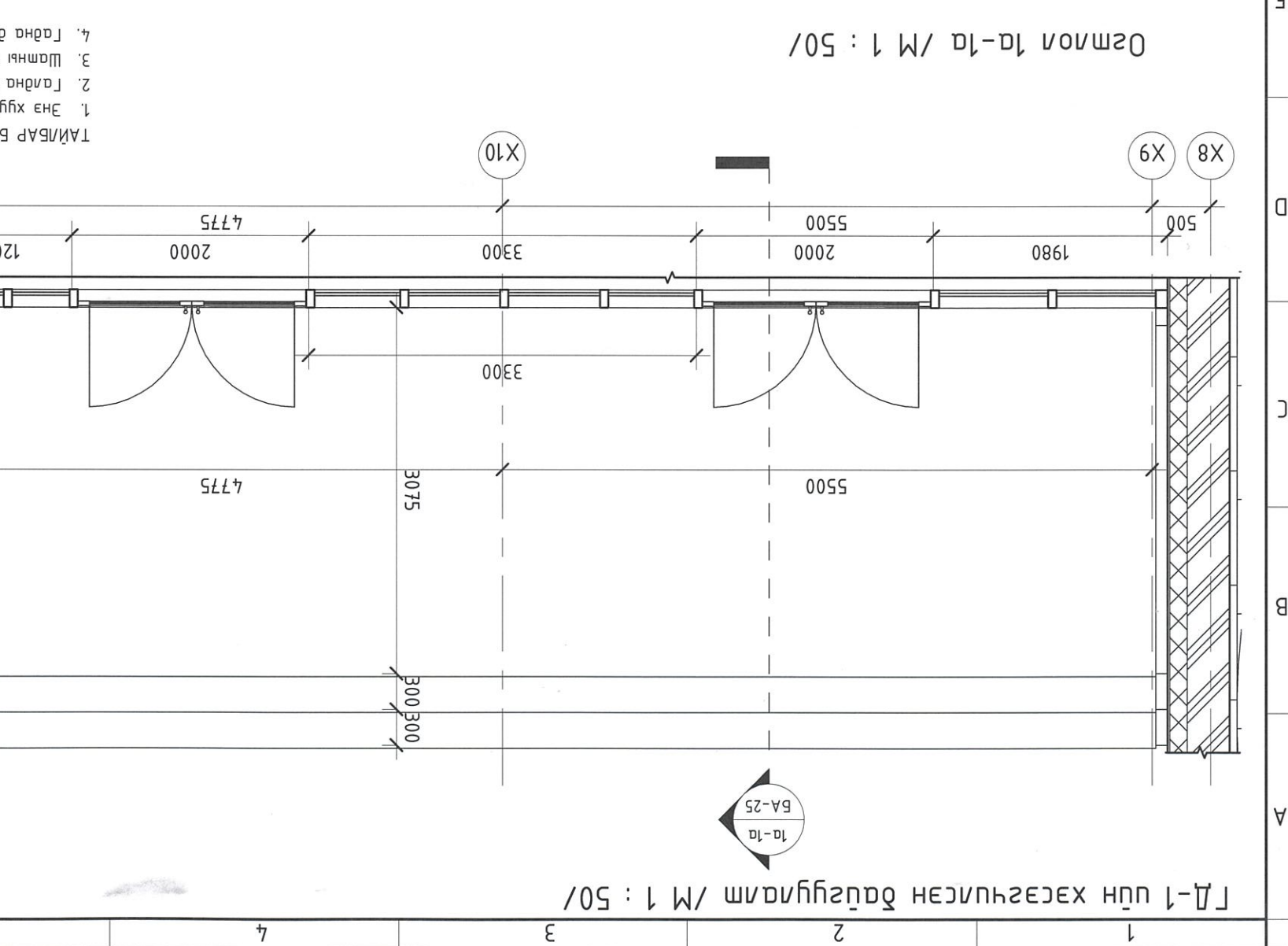
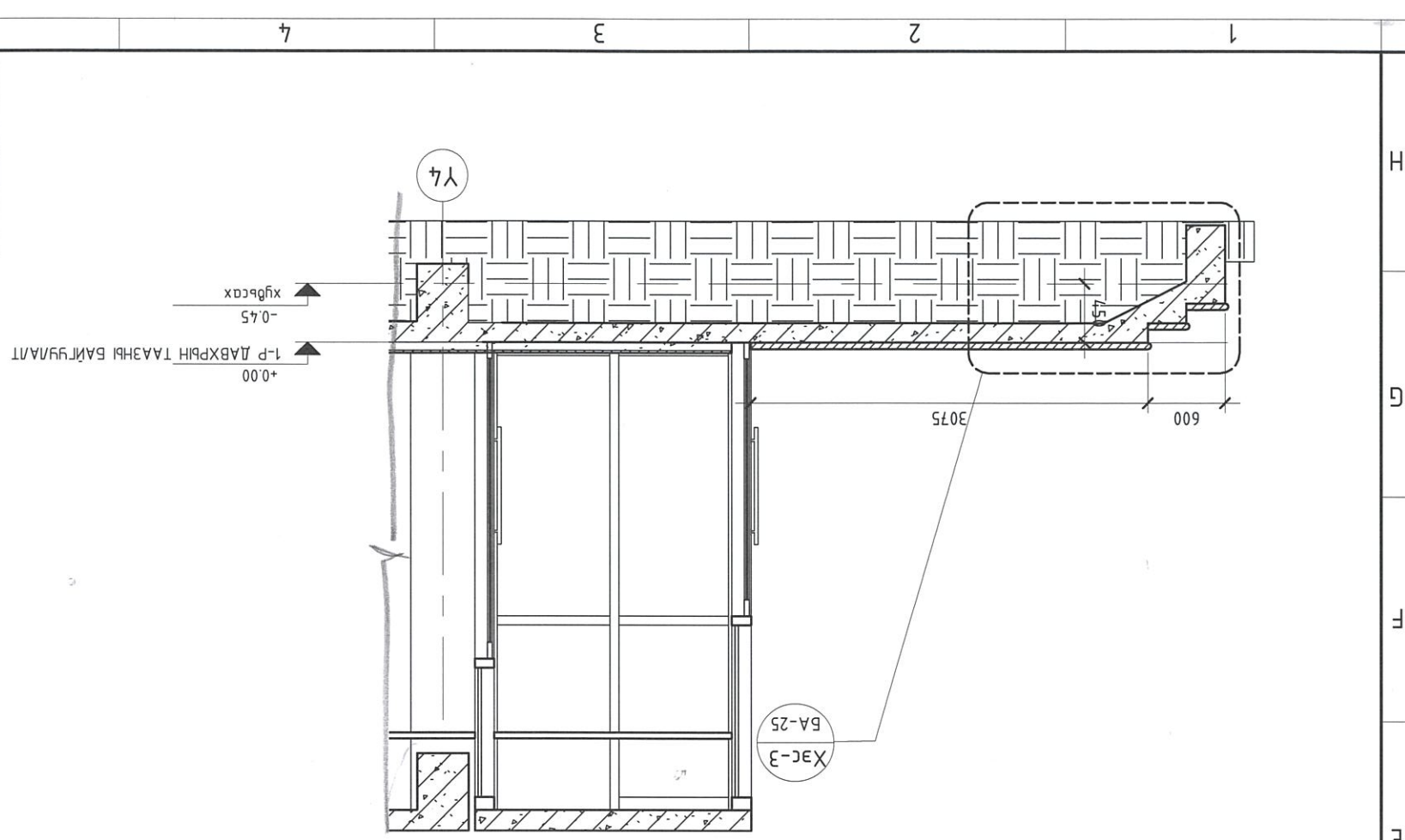
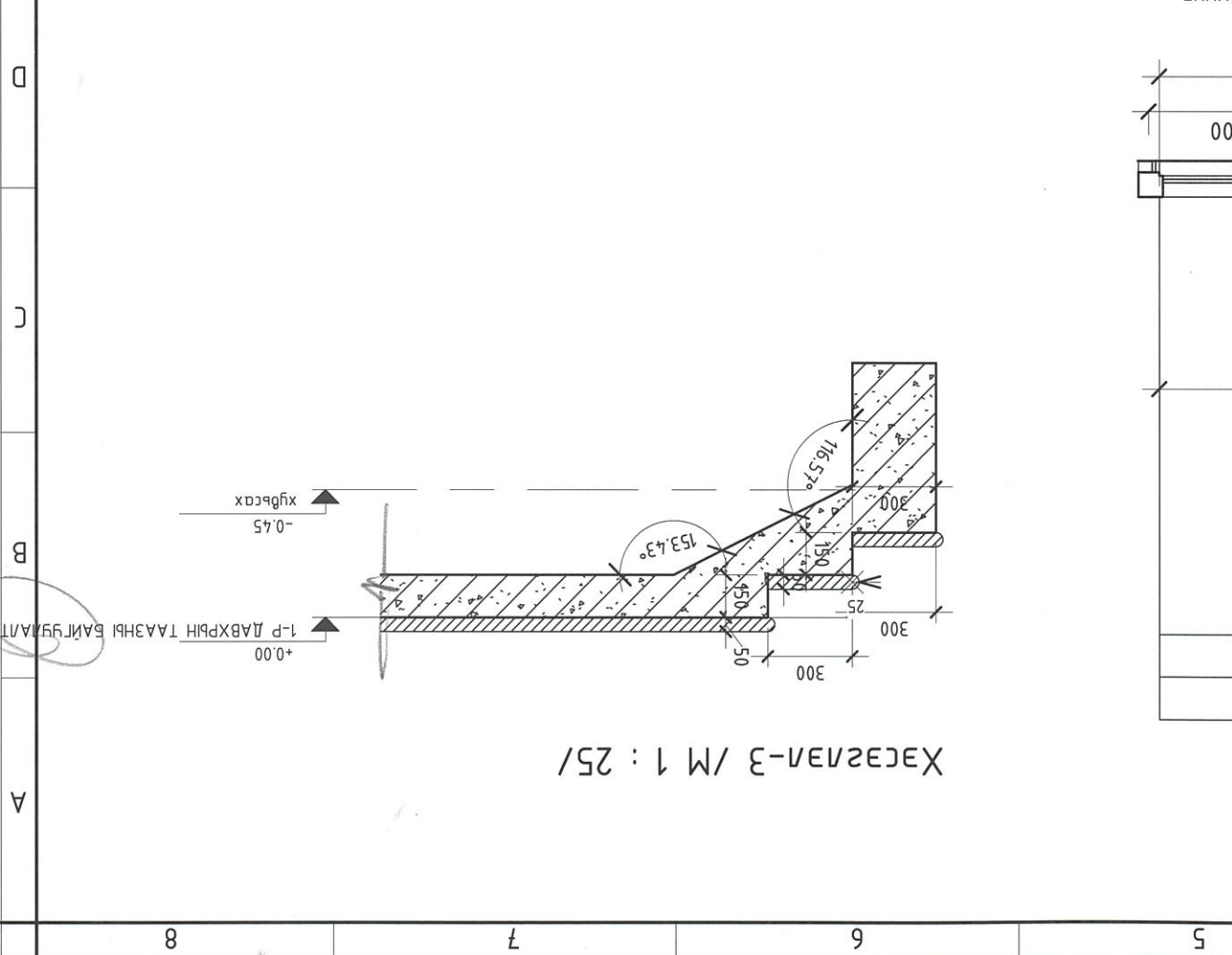

| | | | |
|---|---------------------------|---|-----------------------|
| H | Үе шам: | ТЛ/09-24 | А.З |
| | Эргүүлэн дугаар: БА-26 | Хүмүү хуудас: | |
| H | Огноо: | 2024/05 | Масштаб: As indicated |
| | Шаргуулагч: | Оюунгардам "МОНГОЛ УЛС БАНЧУУЛАЛ ОЛТ-ТӨЛӨӨ АЖИРААГААРЫН ХӨДӨӨ | |
| 5 | ХХК | "ТИ ЭЛ ПРОЕКТ" | |

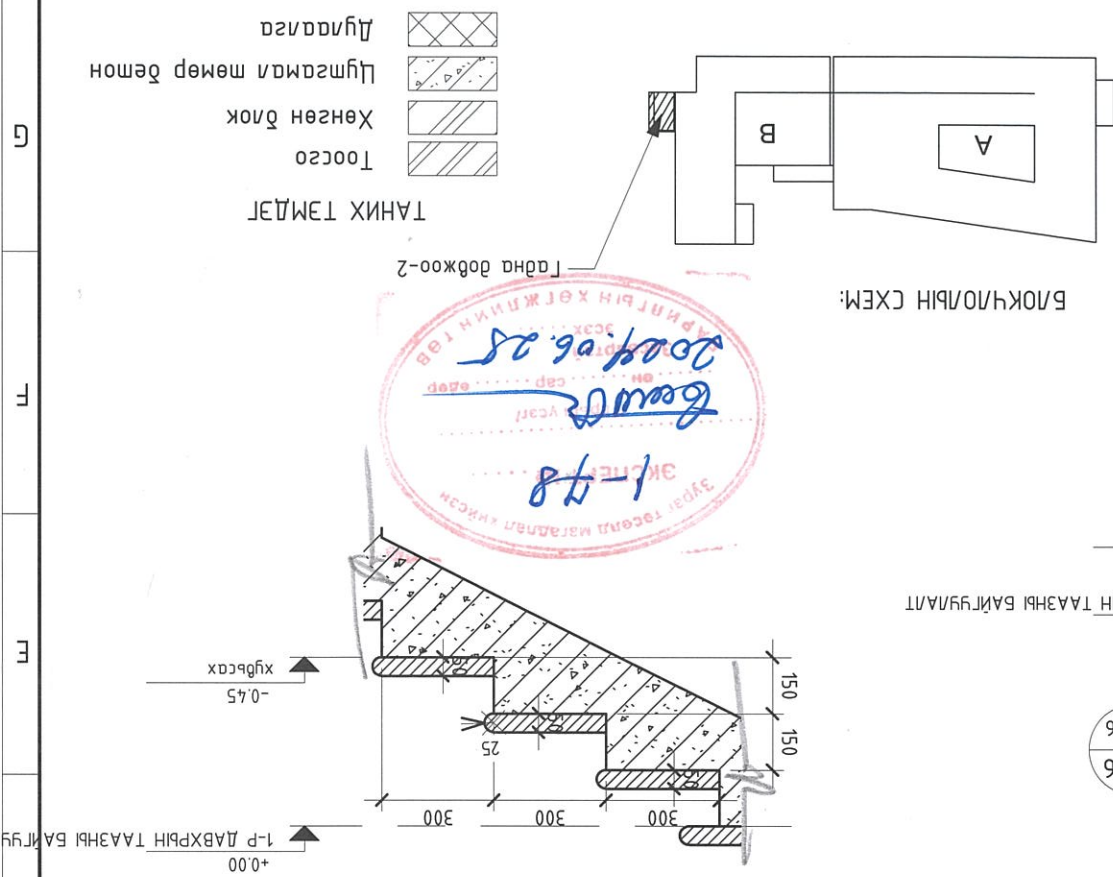

ЭГЭЛЭГ ТАСГАЛ ХӨГЖИЛЭГ
31-18
2024.06.25
Б.ОЮУНГАРАМ

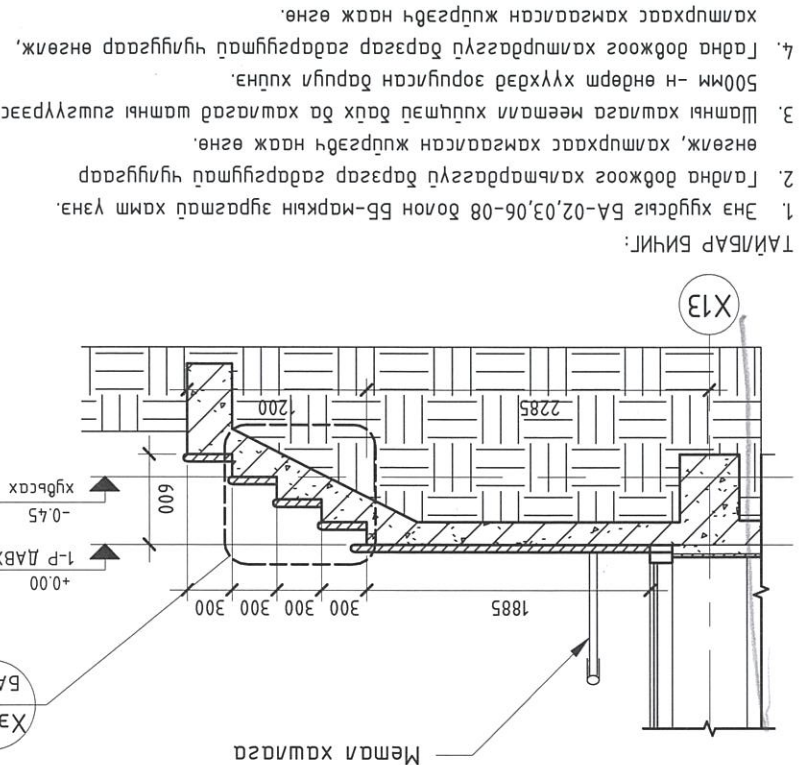

Осмон В-Б / М 1 : 50 /

Хэсэглэл-6 / М 1 : 20 /

ГД-2 үүн хэсэгчилсэн дүгнэм / М 1 : 50 /

Осмон Д-А / М 1 : 50 /

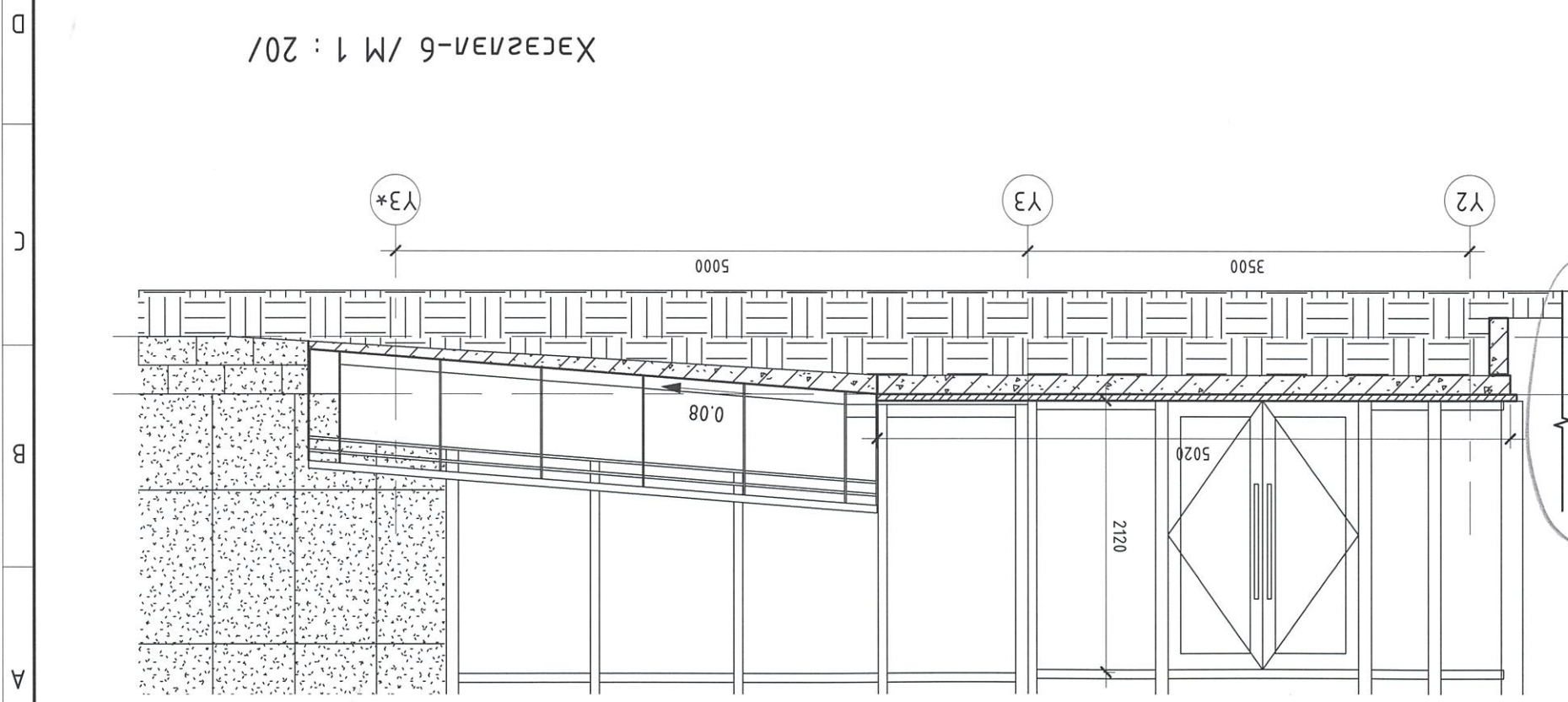
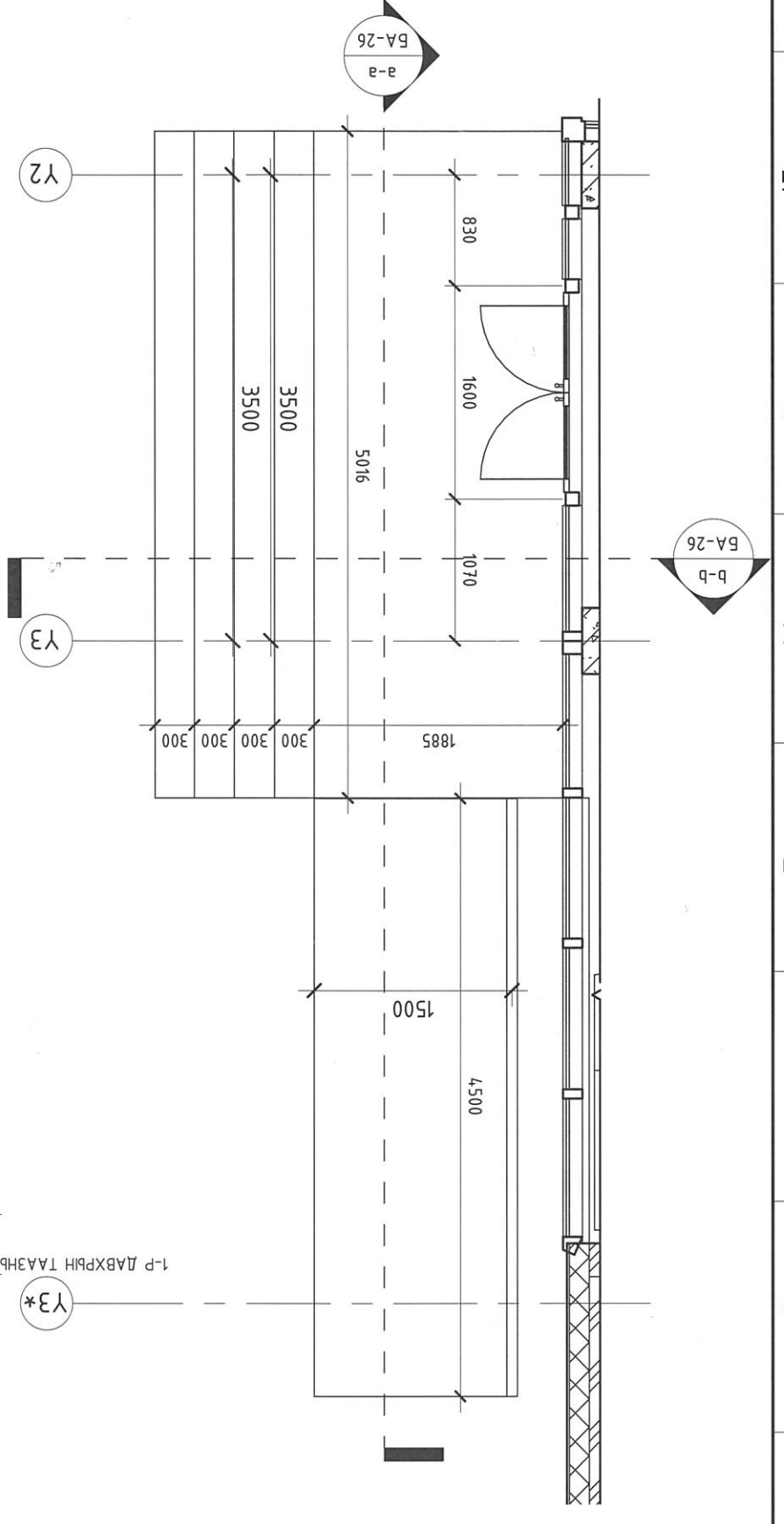

| | | | | | |
|-------|-------------|---------------|---------------|------------|---------|
| № п/п | № документа | Исполнитель | Проверитель | Дата | Подпись |
| 1 | 1-П/09-24 | М.С. Хангалов | С.В. Ганзориг | 2024-09-24 | |
| 2 | 2-П/09-24 | М.С. Хангалов | С.В. Ганзориг | 2024-09-24 | |
| 3 | 3-П/09-24 | М.С. Хангалов | С.В. Ганзориг | 2024-09-24 | |

"ТИ ЭН ПРОЖЕКТ" ХХК
 Архитектор: **С.В. Ганзориг**
 Проектант: **С.В. Ганзориг**
 Техник: **М.С. Хангалов**
 Исполнитель: **М.С. Хангалов**

Үндэсний үйлчилгээний барилга, тохижилт, ногоон байгууламж
 ГАНДАН ДЭВЖСЭН БАЙГУУЛАЛТ, ХЭСЭГЧИЛСЭН БАЙГУУЛАЛТ

2021-2024
 М.Х. 7

Үндэсний үйлчилгээний барилга, тохижилт, ногоон байгууламж
 ГАНДАН ДЭВЖСЭН БАЙГУУЛАЛТ, ХЭСЭГЧИЛСЭН БАЙГУУЛАЛТ

"ТИ ЭН ПРОЖЕКТ" ХХК

Архитектор: **С.В. Ганзориг**
 Проектант: **С.В. Ганзориг**
 Техник: **М.С. Хангалов**
 Исполнитель: **М.С. Хангалов**

2021-2024
 М.Х. 7

ТАНИХ ТЭМДЭГ

| | |
|----------------------|--------------------------------|
| Хөнгөн блок | [Хөнгөн блогийн тэмдэг] |
| Цутгамал мөмөр дөмөн | [Цутгамал мөмөр дөмний тэмдэг] |
| Дулаагаа | [Дулаагааны тэмдэг] |

1. Энэ хугацайг БА-02,03,06-08 дотом бБ-маркын зургатай хамт үзэнэ. Галд явж байгаа хэсгүүдийг дэлгэрэнгүй ажиглах нь зүйлээс бус юм.

2. Галд явж байгаа хэсгүүдийг дэлгэрэнгүй ажиглах нь зүйлээс бус юм.

3. Энэ хугацайг БА-02,03,06-08 дотом бБ-маркын зургатай хамт үзэнэ. Галд явж байгаа хэсгүүдийг дэлгэрэнгүй ажиглах нь зүйлээс бус юм.

4. Галд явж байгаа хэсгүүдийг дэлгэрэнгүй ажиглах нь зүйлээс бус юм.

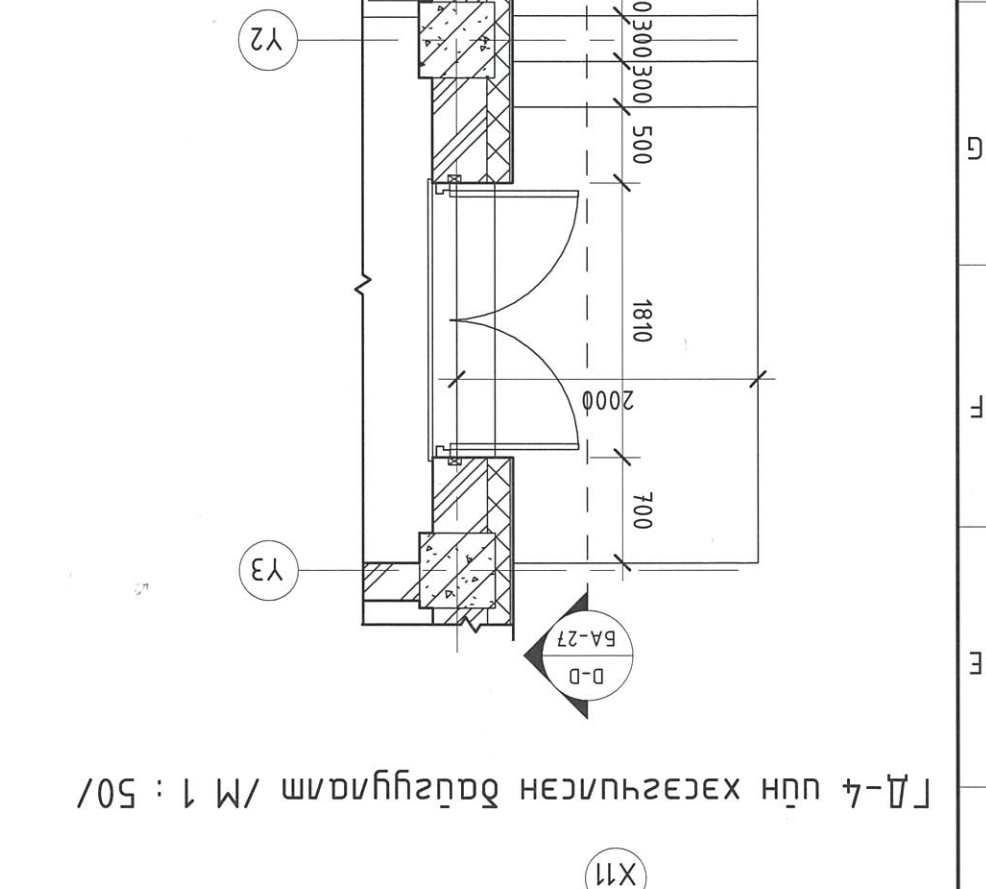
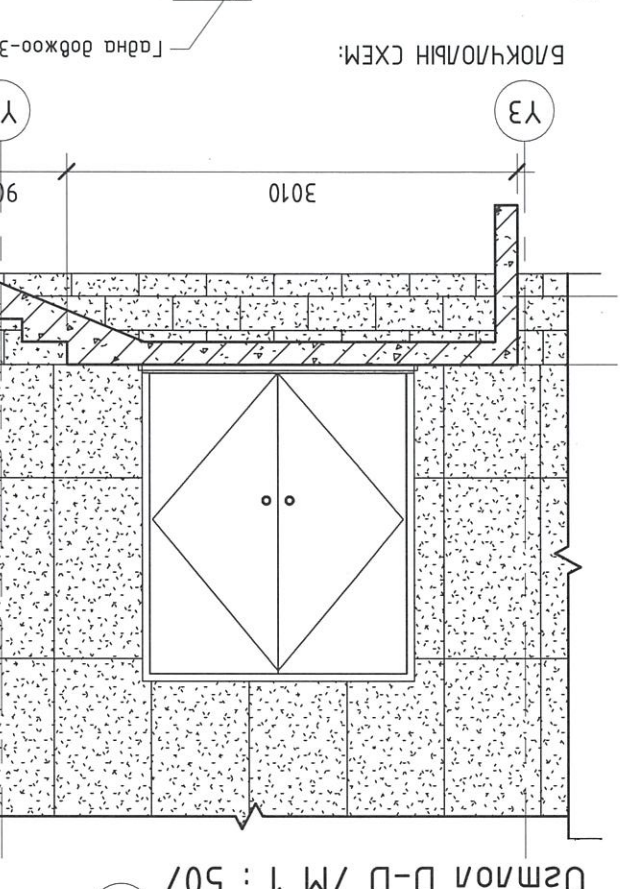
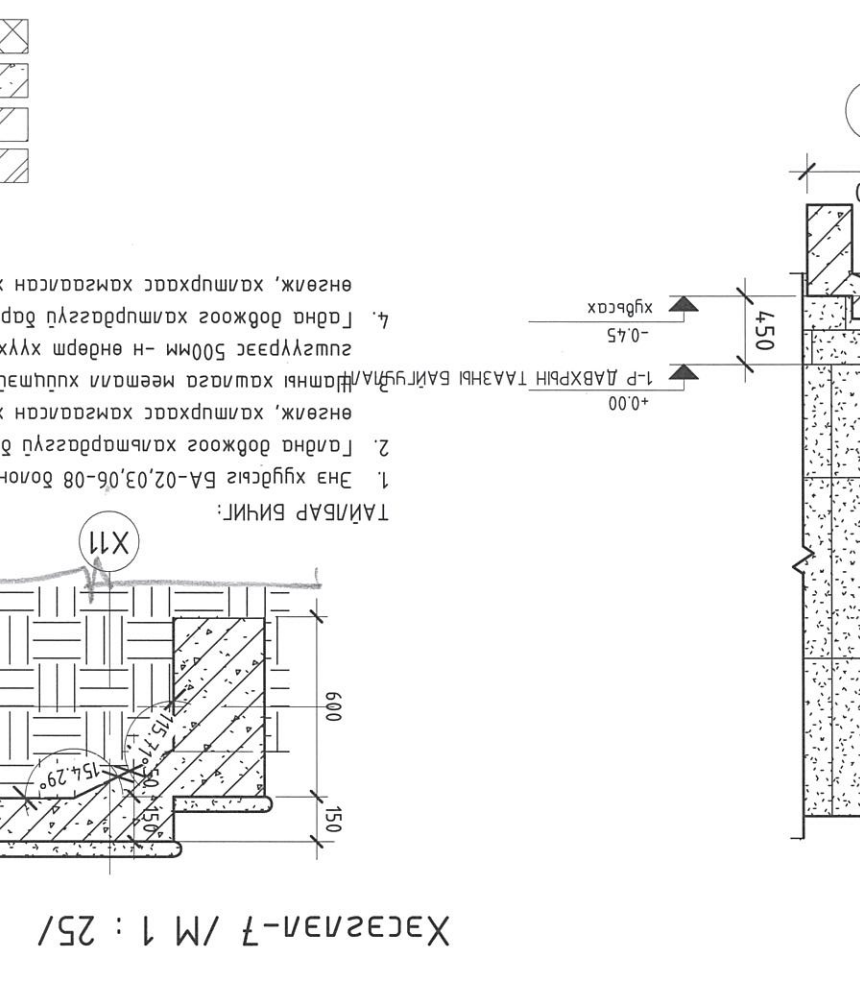
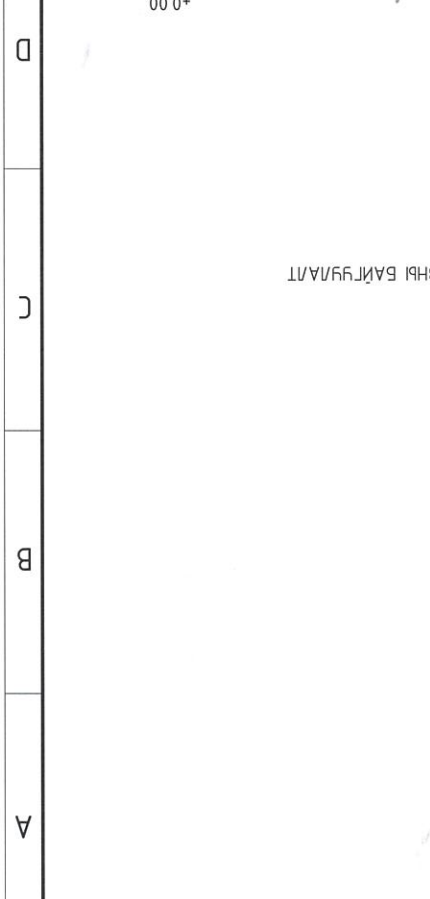

ГД-4 ПИХ ХЭСЭГЧИЛСЭН БАЙГУУЛАЛТ / М 1 : 50/

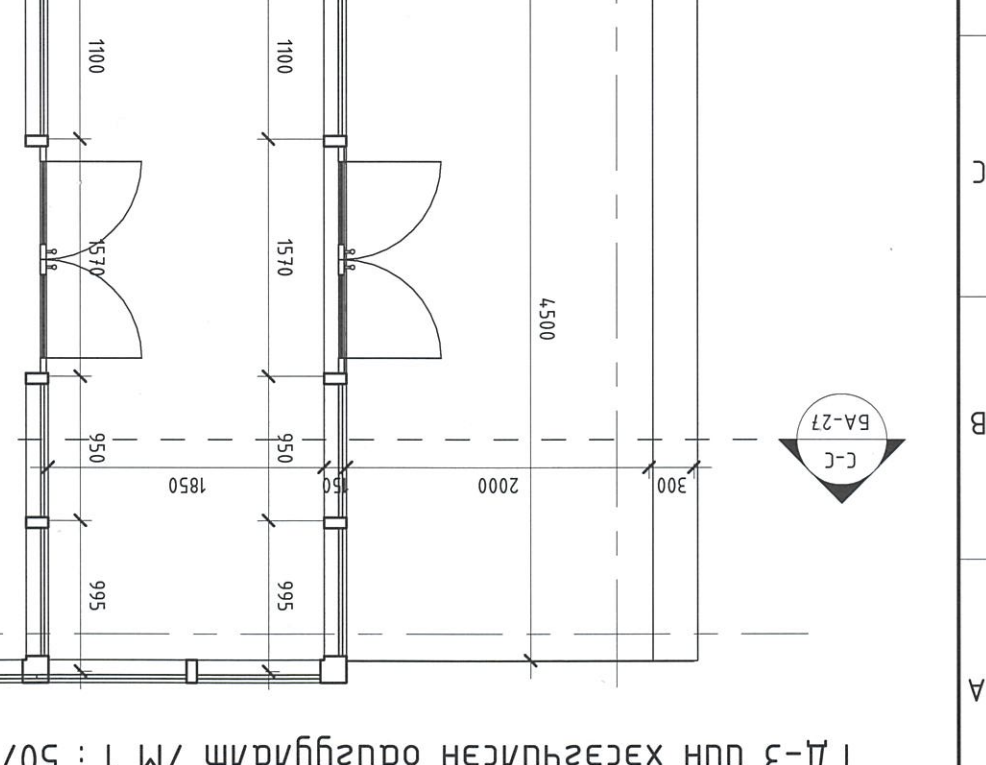
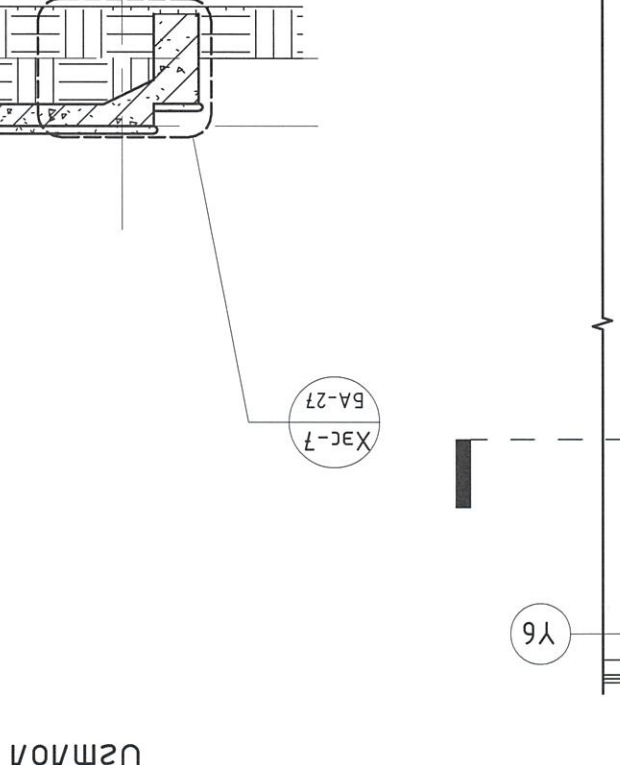
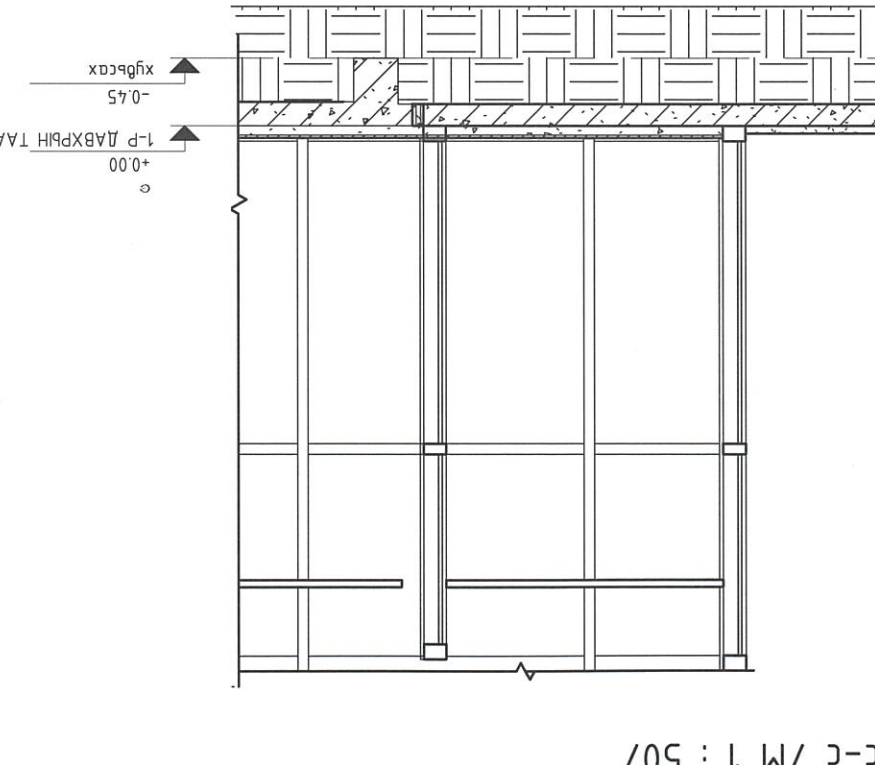
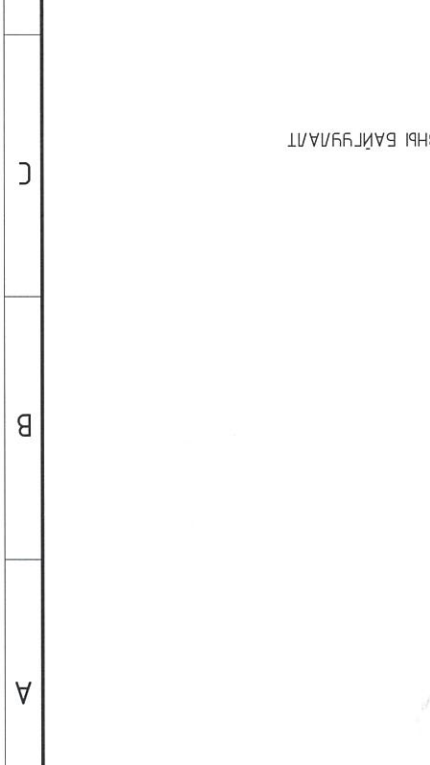

ГД-3 ПИХ ХЭСЭГЧИЛСЭН БАЙГУУЛАЛТ / М 1 : 50/

Осмон C-C / М 1 : 50/

| | | | | | | | |
|---|---|---|---|---|---|---|---|
| 1 | 2 | 3 | 4 | 5 | 6 | 7 | 8 |
|---|---|---|---|---|---|---|---|

| | | | | | | | | |
|---|--------------------|---------------------------------------|--------------------|---|--------------------|---|--------------------|---|
| А | Хягнуу хэмжээ /мм/ | 1810x2100 | Хягнуу хэмжээ /мм/ | 1000x2100 | Хягнуу хэмжээ /мм/ | 1910x2100 | Хягнуу хэмжээ /мм/ | 1900x2100 |
| А | Материал | Ган хэвтэснэй, эрдэс хөвдөн дугаартай | Материал | Хамгу модон фанеран хэвтэснэй, мадсруулагснэй | Материал | Хамгу модон фанеран хэвтэснэй, мадсруулагснэй | Материал | Хамгу модон фанеран хэвтэснэй, мадсруулагснэй |
| А | Өнгө | Цагаан саарал | Өнгө | Цагаан | Өнгө | Цагаан саарал | Өнгө | Цагаан саарал |
| А | Хүлм мөө шүрхээ | 4 шүрхээ | Хүлм мөө шүрхээ | 3 шүрхээ | Хүлм мөө шүрхээ | 1 шүрхээ | Хүлм мөө шүрхээ | 1 шүрхээ |

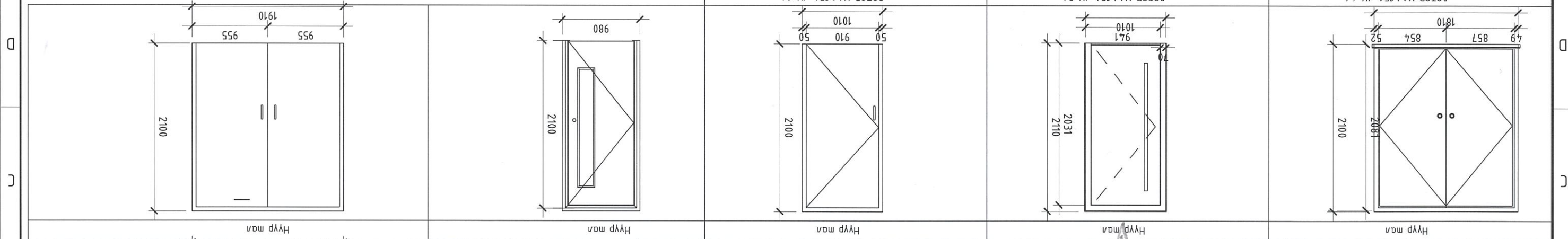
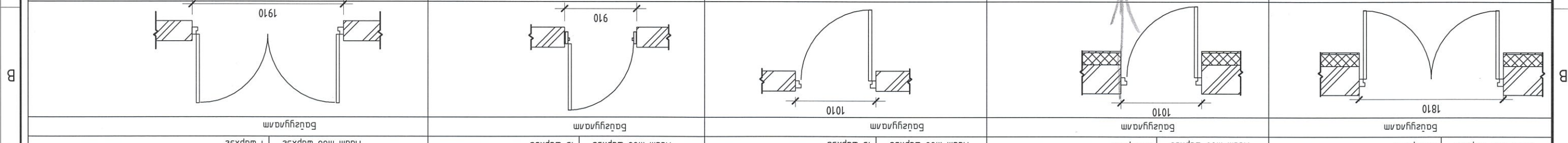

| | | | | | | |
|---|--------------------|---|--------------------|---|--------------------|---|
| Б | Хягнуу хэмжээ /мм/ | 1010x2100 | Хягнуу хэмжээ /мм/ | 1510x2100 | Хягнуу хэмжээ /мм/ | 1210x2100 |
| Б | Материал | Хамгу модон фанеран хэвтэснэй, мадсруулагснэй | Материал | Хамгу модон фанеран хэвтэснэй, мадсруулагснэй | Материал | Хамгу модон фанеран хэвтэснэй, мадсруулагснэй |
| Б | Өнгө | Цагаан | Өнгө | Цагаан | Өнгө | Цагаан |
| Б | Хүлм мөө шүрхээ | 6 шүрхээ | Хүлм мөө шүрхээ | 4 шүрхээ | Хүлм мөө шүрхээ | 1 шүрхээ |

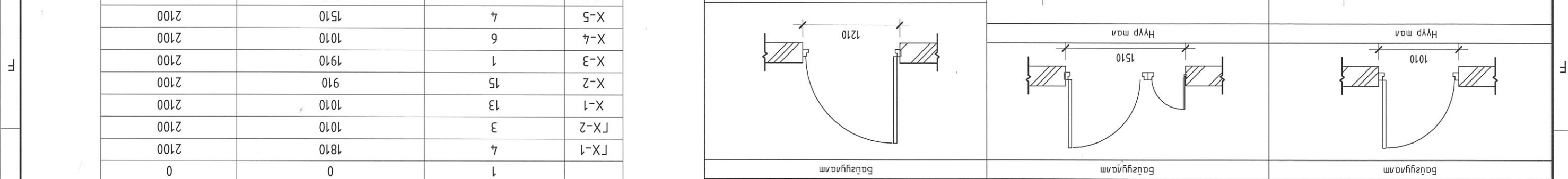

| | | |
|---|---------------------|---------------------------------|
| 1 | ГАННА ХААЛГА /ГХ-1/ | ХААЛГНЬ ДЭЛГЭЭС, НЭГДСЭН ТҮҮВЭР |
| 2 | ГАННА ХААЛГА /ГХ-2/ | ХААЛГНЬ ДЭЛГЭЭС, НЭГДСЭН ТҮҮВЭР |
| 3 | ГАННА ХААЛГА /ГХ-2/ | ХААЛГНЬ ДЭЛГЭЭС, НЭГДСЭН ТҮҮВЭР |
| 4 | ДОТОР ХААЛГА /Х-1/ | ХААЛГНЬ ДЭЛГЭЭС, НЭГДСЭН ТҮҮВЭР |
| 5 | ДОТОР ХААЛГА /Х-2/ | ХААЛГНЬ ДЭЛГЭЭС, НЭГДСЭН ТҮҮВЭР |
| 6 | ДОТОР ХААЛГА /Х-3/ | ХААЛГНЬ ДЭЛГЭЭС, НЭГДСЭН ТҮҮВЭР |
| 7 | ДОТОР ХААЛГА /Х-3/ | ХААЛГНЬ ДЭЛГЭЭС, НЭГДСЭН ТҮҮВЭР |
| 8 | Масштаб: 1:50 | Огноо: 2024/05 |

Үлгэрлэл хөм, гүхдээр дүүгээ 11-р хороо
 НЭДТГ-ЫН ҮЙЧИЛГЭЭНИЙ БАРИЛГА, ТОХИЖИЛТ, НОТООН БАЙГУУЛАМЖ
 ХААЛГНЬ ДЭЛГЭЭС, НЭГДСЭН ТҮҮВЭР
 Архитектор: 21788 АТХ5695
 Өндөрлөгч: 21788 АТХ5695
 Гүйцэтгэгч: Оюундэлгэр Батсүхбаатар
 Шалгагч: Оюундэлгэр Батсүхбаатар
 Огноо: 2024/05
 Масштаб: 1:50

"ТИ ЭЛ ПРОЕКТ" ХХК
 Улаанбаатар хот, Сүхбаатар дүүгээ 11-р хороо
 НЭДТГ-ЫН ҮЙЧИЛГЭЭНИЙ БАРИЛГА, ТОХИЖИЛТ, НОТООН БАЙГУУЛАМЖ
 ХААЛГНЬ ДЭЛГЭЭС, НЭГДСЭН ТҮҮВЭР
 Архитектор: 21788 АТХ5695
 Өндөрлөгч: 21788 АТХ5695
 Гүйцэтгэгч: Оюундэлгэр Батсүхбаатар
 Шалгагч: Оюундэлгэр Батсүхбаатар
 Огноо: 2024/05
 Масштаб: 1:50

ХААЛГНЬ ДЭЛГЭЭС, НЭГДСЭН ТҮҮВЭР
 78

| | | | |
|------|----|------|------|
| ГХ-1 | 4 | 1810 | 2100 |
| ГХ-2 | 3 | 1010 | 2100 |
| Х-1 | 13 | 1010 | 2100 |
| Х-2 | 15 | 910 | 2100 |
| Х-3 | 1 | 1910 | 2100 |
| Х-4 | 6 | 1010 | 2100 |
| Х-5 | 4 | 1510 | 2100 |
| Х-6 | 1 | 1210 | 2100 |
| Х-7 | 19 | 1000 | 2100 |
| Х-8 | 7 | 1500 | 2100 |
| Х-9 | 4 | 1930 | 2100 |
| | 1 | 0 | 0 |

| | | | |
|----------------|------------|-------|-------|
| Марк | Тоо шүрхээ | Өргөн | Өндөр |
| ХААЛГНЬ ТҮҮВЭР | | | |

| | | | | | | | |
|--|--|--|--|--|--|--|--|
| ЦОНХ-1 | | ЦОНХ-2 | | ЦОНХ-3 | | ДОТОР ХААНГА /Х-4/ | |
| Хэмжээ /мм/ 1540x1160 | Хүхнүү хэмжээ | Хүхнүү хэмжээ 1500x1800 | Хэмжээ /мм/ 2040x1080 | Хүхнүү хэмжээ 2000x1040 | Хэмжээ /мм/ 1200x5000 | Хүхнүү хэмжээ | 1240x5040 |
| Материал /UPVC/ хявдандар хүрээтэй 3 дахдар шилжээтэй | Материал /UPVC/ хявдандар хүрээтэй 3 дахдар шилжээтэй | Материал /UPVC/ хявдандар хүрээтэй 3 дахдар шилжээтэй | Материал /UPVC/ хявдандар хүрээтэй 3 дахдар шилжээтэй | Материал /UPVC/ хявдандар хүрээтэй 3 дахдар шилжээтэй | Материал /UPVC/ хявдандар хүрээтэй 3 дахдар шилжээтэй | Материал /UPVC/ хявдандар хүрээтэй 3 дахдар шилжээтэй | Материал /UPVC/ хявдандар хүрээтэй 3 дахдар шилжээтэй |
| Өнгө Лазсан өнгө | Өнгө Лазсан өнгө | Өнгө Лазсан өнгө | Өнгө Лазсан өнгө | Өнгө Лазсан өнгө | Өнгө Лазсан өнгө | Өнгө Лазсан өнгө | Өнгө Лазсан өнгө |
| Хүмүүн мөс шүрхээ 5 шүрхээ | Хүмүүн мөс шүрхээ 2 шүрхээ | Хүмүүн мөс шүрхээ 2 шүрхээ | Хүмүүн мөс шүрхээ 2 шүрхээ | Хүмүүн мөс шүрхээ 2 шүрхээ | Хүмүүн мөс шүрхээ 3 шүрхээ | Хүмүүн мөс шүрхээ 3 шүрхээ | Хүмүүн мөс шүрхээ 3 шүрхээ |
| Бэлгүүд 1500 | | Бэлгүүд 1460 | | Бэлгүүд 1960 | | Бэлгүүд 1160 | |

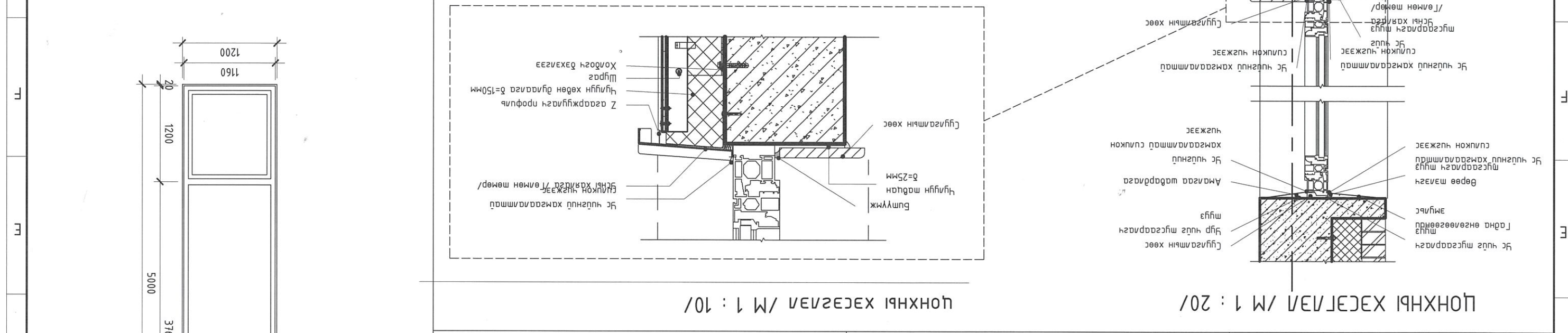
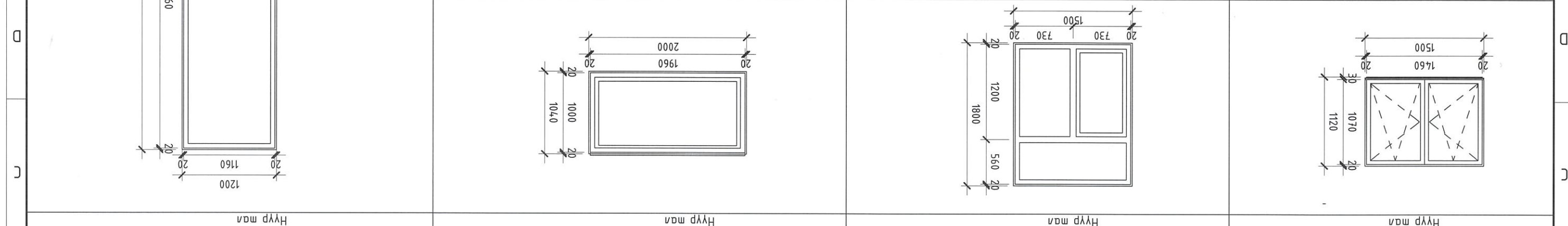
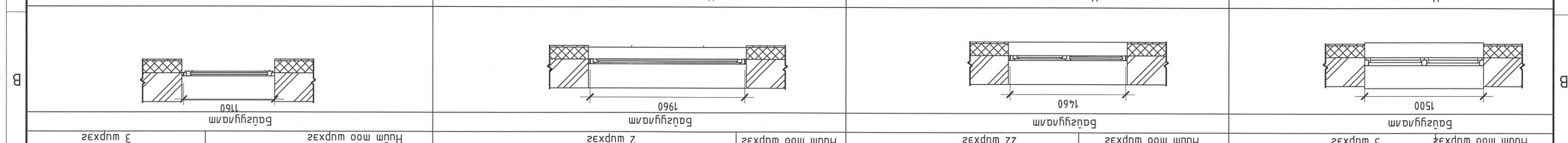

| | | | | | |
|---------------|------|------|------------|-------|-------|
| Цонхны шүүвэр | | Марк | Too шүрхээ | Өрсөн | Өндөр |
| Ц-1 | 1500 | 5 | 1500 | 1800 | 1110 |
| Ц-2 | 1500 | 22 | 1500 | 1040 | 1800 |
| Ц-3 | 2000 | 2 | 1200 | 1040 | 5000 |
| Ц-4 | 1200 | 3 | 5000 | | |

Энгийн дэглэгээ, нэгдсэн түүвэр

“ТИ ЭЛ ПРОЖЕКТ” ХХК

Аркумагдор
Гүйцэтгэгч
Шалгарсан
О.Болор

МОНГОН УЛААНЫ
АТГЭЭГ
Орлогдсон
2024/05

Масштаб: As indicated

А.3

Эл. Шүүвэр: ТЛ/09-24
Хүмүүн мөс шүрхээ: БА-29

Хүмүүн мөс шүрхээ: А.3

ХААНГА ДЭЛГЭЭС, НЭГДСЭН ТҮҮВЭР

| | | | | | | |
|---|---|------------|-----------------------|---------------|---------------------|-----------------|
| H | Үе шам: | А.З | Эргүүлн дугаар: БА-30 | Хүлм хугацаг: | 2024/05 | Масштаб: 1 : 25 |
| | Үндэсний хөдөлгөөний барилга, тохижилт, ногоон байгууламж | Архитектор | Урьдчилсан | Ойролцоотой | Хөдөлгөөний барилга | Шалгарсан |
| | ХХК "ТИ ЭЛ ПРОЖЕКТ" | Архитектор | Урьдчилсан | Ойролцоотой | Хөдөлгөөний барилга | Шалгарсан |

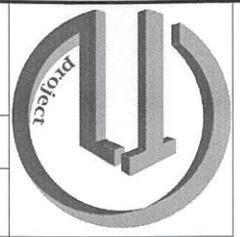
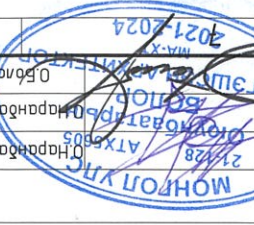

Хэсэг АН-10 / М 1 : 25/

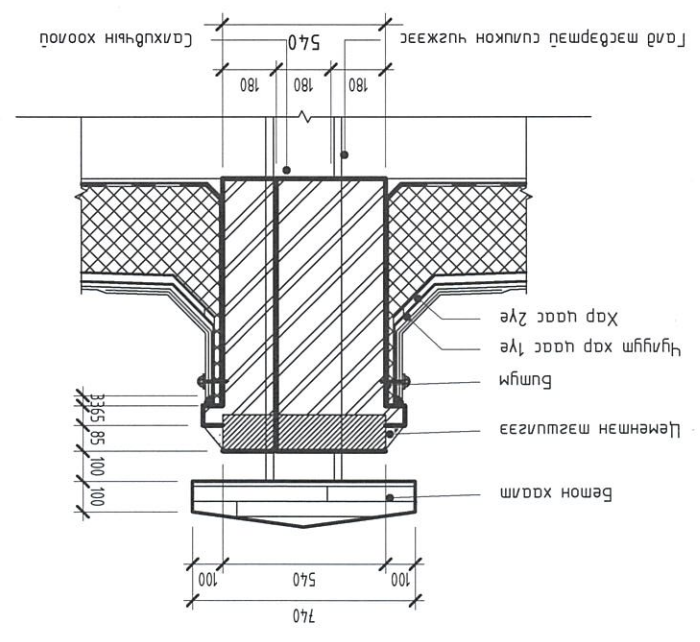
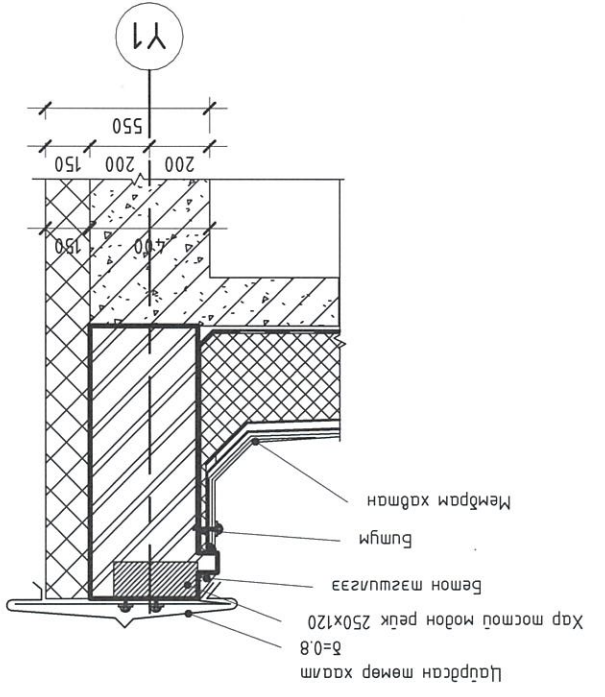

1 2 3 4 5 6

Гадна фасадны хэсэгчилсэн байгуулалт /М 1 : 100/

Гадна фасадны хэсэгчилсэн байгуулалт /

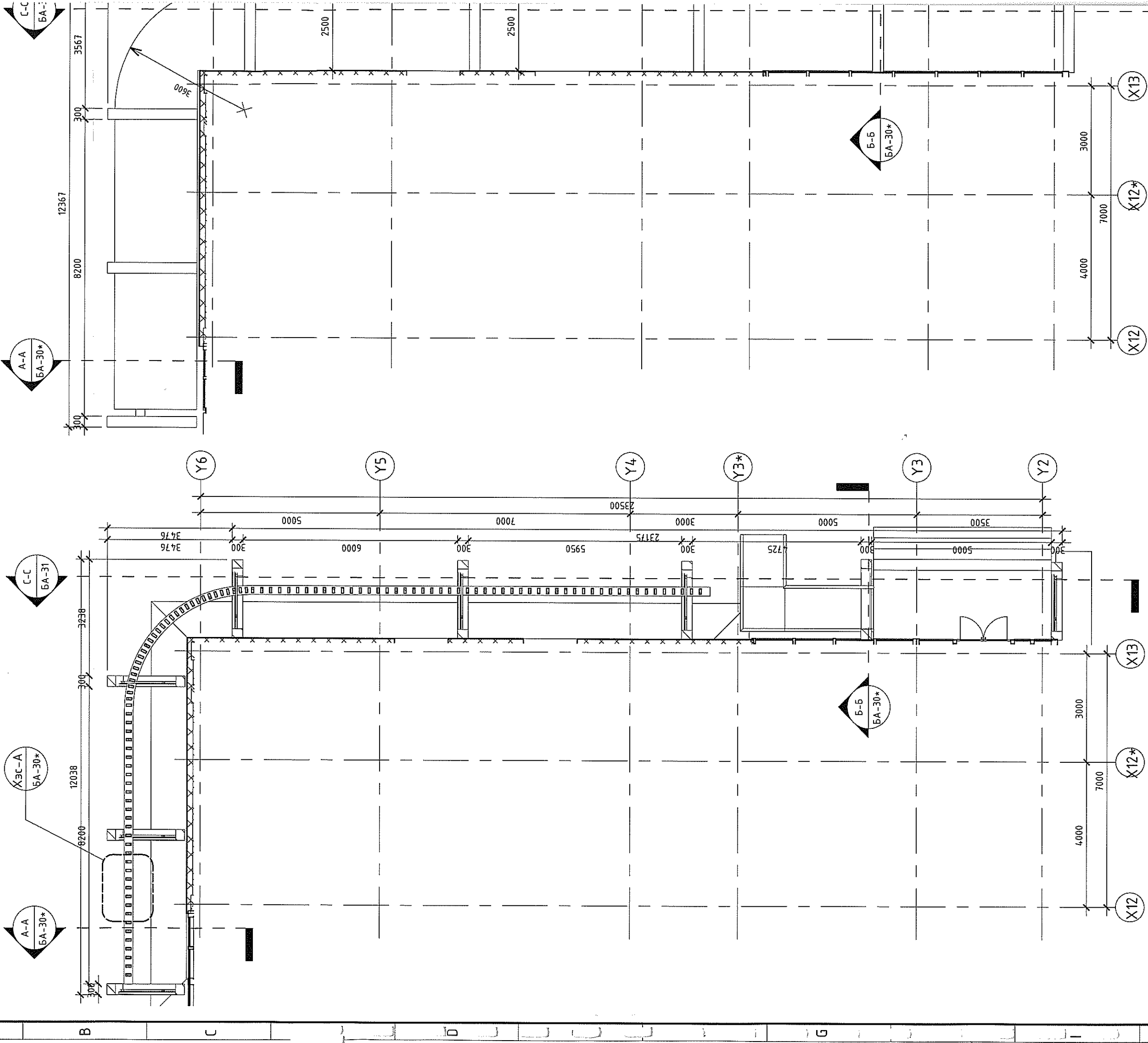

1 2 3 4 5 6

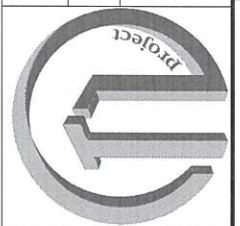
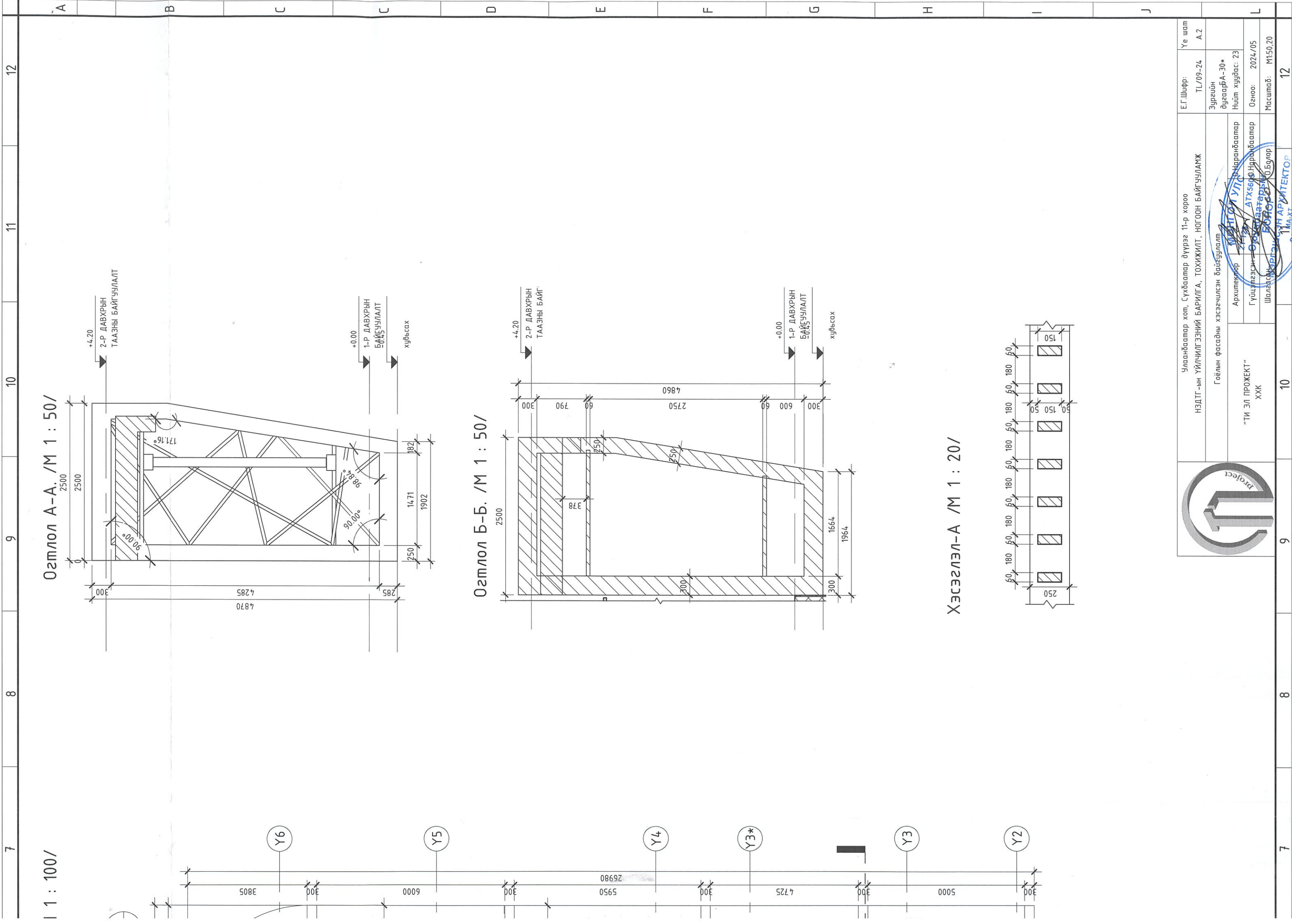

А3

8

6

5

4

3

2

1

H

G

F

E

D

C

B

A

H

G

F

E

D

C

B

A

| | | |
|--------------------------|-----------------|---|
| Масштаб: 1 : 100 | Шагсан | "ТИ ЭЛ ПРОЕКТ" ХХК |
| | Огноо: 2024/05, | |
| Эргүүлн дугаар: БА-31 | Архитектор | Голын фасадны өгмөл С-С, харандах багдан |
| | Нийт хуудас: | |
| Үе шам: А.3 | ТЛ/09-24 | НЭЛТ-ын ҮЙЧИЛГЭЭНИЙ БАРИЛА, ТОХИЖИЛТ, НОТООН БАЙГУУЛАМЖ |
| Үе шам: | Т.Шурф: | Үндэсний хөм, Сүхбаатар дүүрэг 11-р хороо |

МОНГОЛ УЛС
21-120
Ойрогног
Архитектор
Гууцметгэл
Шагсан

2024-2024

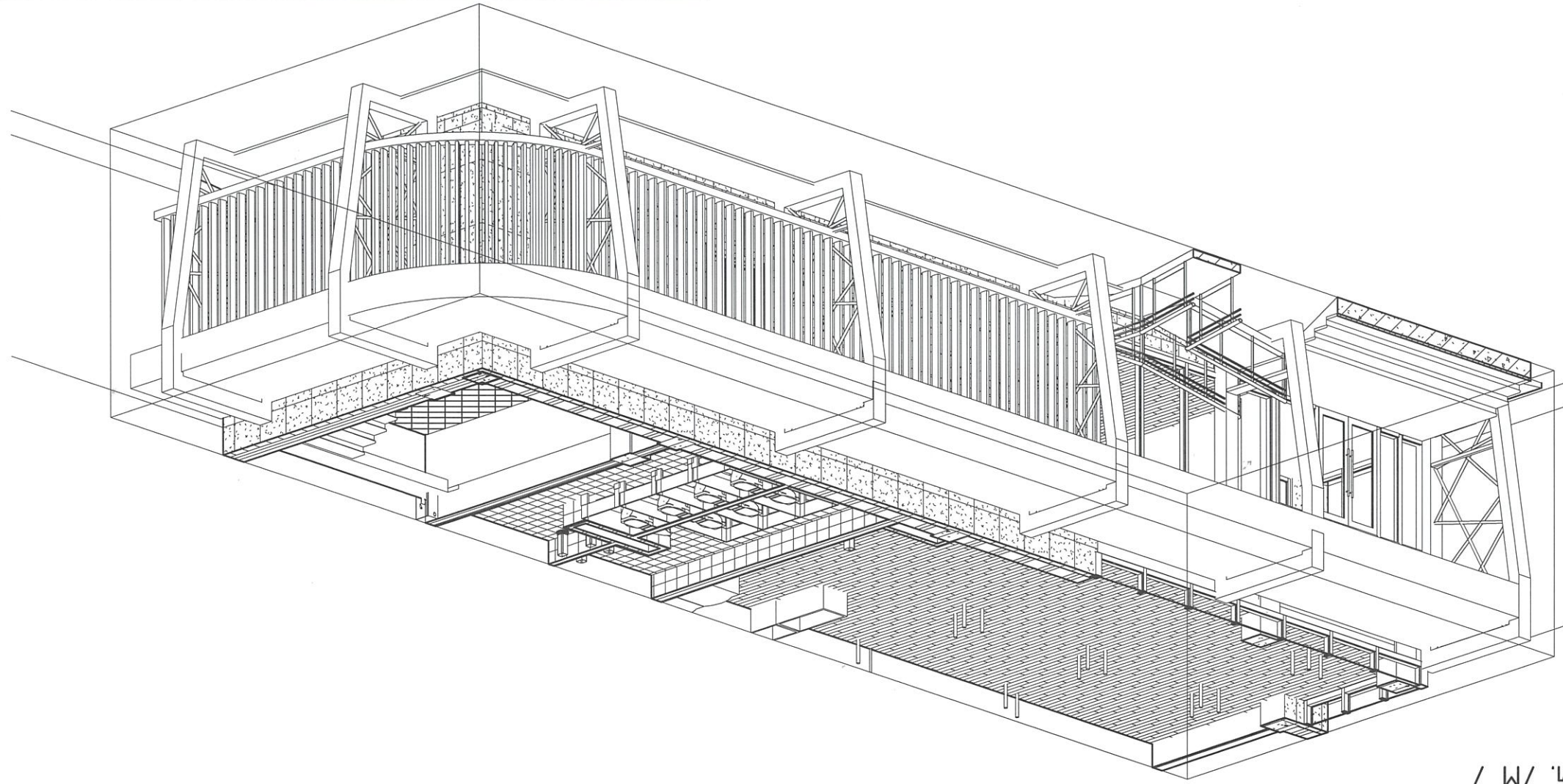
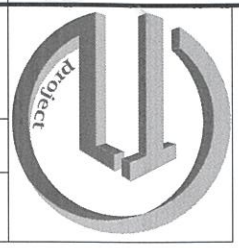

1-р ДАВХРЫН
БАЙГУУЛАЛТ
ХҮБРСАХ
+0.00

2-р ДАВХРЫН
ТААХНЫ БАЙГУУЛАЛТ
+4.20

Харандах багдан. / М /

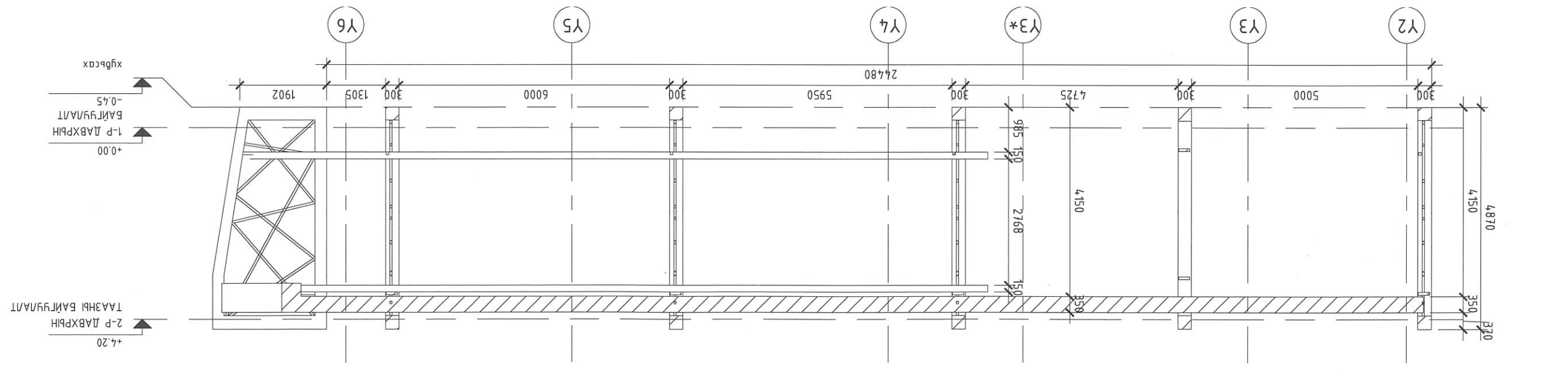

Өгмөл С-С / М 1 : 100/

8

7

6

5

4

3

2

1

| | | | | | | | |
|---|---|--|--|---|--|---|---|
| 8 | 7 | 6 | 5 | 4 | 3 | 2 | 1 |
| A | B | C | D | E | F | G | H |
| <p>Хэсэг 1-1 / M 1 : 25 /</p> <p>Мөмө хөдөлгөөний өргөрөг 20мм Дугуй хөдөлгөөний өргөрөг 20мм Хөнгөн блок хана 360мм Тэгшлэг шавардлага 20мм Тэгшлэг шавардлага 20мм Тоосон өргөс 120мм Тэгшлэг шавардлага 20мм Дөмөр заслын дагуу</p> | <p>Хэсэг 2-2 / M 1 : 25 /</p> <p>Мөмө хөдөлгөөний өргөрөг 20мм Дугуй хөдөлгөөний өргөрөг 20мм Хөнгөн блок хана 360мм Тэгшлэг шавардлага 20мм Тэгшлэг шавардлага 20мм Тоосон өргөс 120мм Тэгшлэг шавардлага 20мм Дөмөр заслын дагуу</p> | <p>Дөмөр хана-1 / M 1 : 25 /</p> <p>Тэгшлэг шавардлага 20мм Хөнгөн блок хана 250мм Тэгшлэг шавардлага 20мм</p> | <p>Хэсэг 3-3 / M 1 : 20 /</p> <p>Дөмөр заслын дагуу Тэгшлэг шавардлага 20мм Тоосон хана 120мм Тэгшлэг шавардлага 20мм Дөмөр заслын дагуу</p> | <p>Хэсэг 4-4 / M 1 : 20 /</p> <p>Мөмө хөдөлгөөний өргөрөг 25мм Дугуй хөдөлгөөний өргөрөг 25мм Цулуур мөхлөг Цулуур мөхлөг Тэгшлэг шавардлага 55мм Тэгшлэг шавардлага 160мм Цугамал мөмөр бетон хучуулм 160мм</p> <p>Дээрх гүлсэн хөдөлгөөний өргөрөг 20мм Дөмөр заслын дагуу</p> | <p>Дөмөр хана-2 / M 1:25 /</p> <p>Тэгшлэг шавардлага 20мм Тоосон өргөс 120мм Тэгшлэг шавардлага 20мм</p> | <p>Техникийн зураг</p> <p>“ТИ ЭЛ ПРОЖЕКТ” ХХК</p> <p>ГАННА, ДӨТӨР ХАННЫН ХЭСЭГ</p> <p>Архитектор Оюунболор 31-128 АТХЗЛС</p> <p>Тусламжлагч Оюунболор 3021-2024</p> <p>Масштаб: As indicated</p> <p>Огноо: 2024/05</p> <p>Эргүүлж дуусгах: А.З</p> <p>ТЛ/09-24</p> <p>Project</p> | |

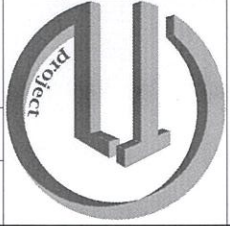
| | | | | | | | |
|---|---|--------------------|--------------------------------------|--|-----------------------|---------------------------|----------------|
| H | Үе шам: А.3 | Эл. Шифр: ТЛ/09-24 | ГАННА ХАНЫН МЭТЛ ХАВТАНГИЙН ХЭСГЭЛЭЛ |  | ХХК "ТИ ЭН ПРОЕКТ" | Штаттан: 0 бөлөр | Масштаб: 1:25 |
| | Эргүүлн дугаар: БА-32 | Нийм хугацаа: | Архитектор: О.Нарандамар | | | Гүйцэтгэсэн: О.Нарандамар | Огноо: 2024/05 |
| | Төлөөр дүрс: 1. Энэ хугацаагаар БА-02,03 мэд хамт үзнэ. | | Таадамар дүрс: | | | Огноо: 2024/05 | |

ГАННА ХАНЫН МЭТЛ ХАВТАНГИЙН ХЭСГЭЛЭЛ

ХАВТАНГИЙН ЦОНХОНД ХОЛБОГДОХ ХЭСГЭЛЭЛ

ХАВТАНГИЙН ГАННА БУЛАНГИЙН ХЭСГЭЛЭЛ

ХАВТАНГИЙН ДОТОР БУЛАНГИЙН ХЭСГЭЛЭЛ

ХАВТАНГИЙН ХАНЫН ХЭСГЭЛЭЛ

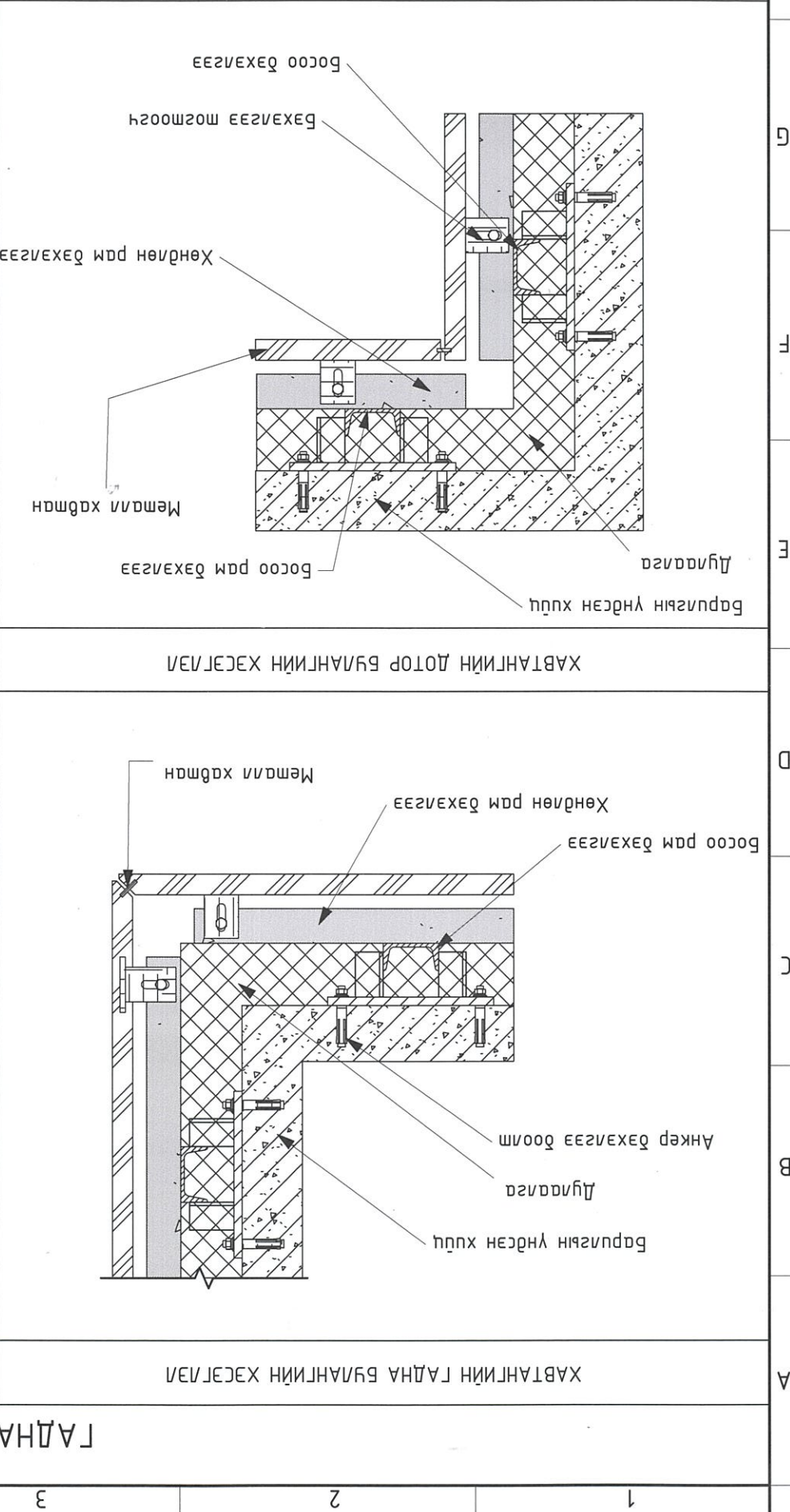
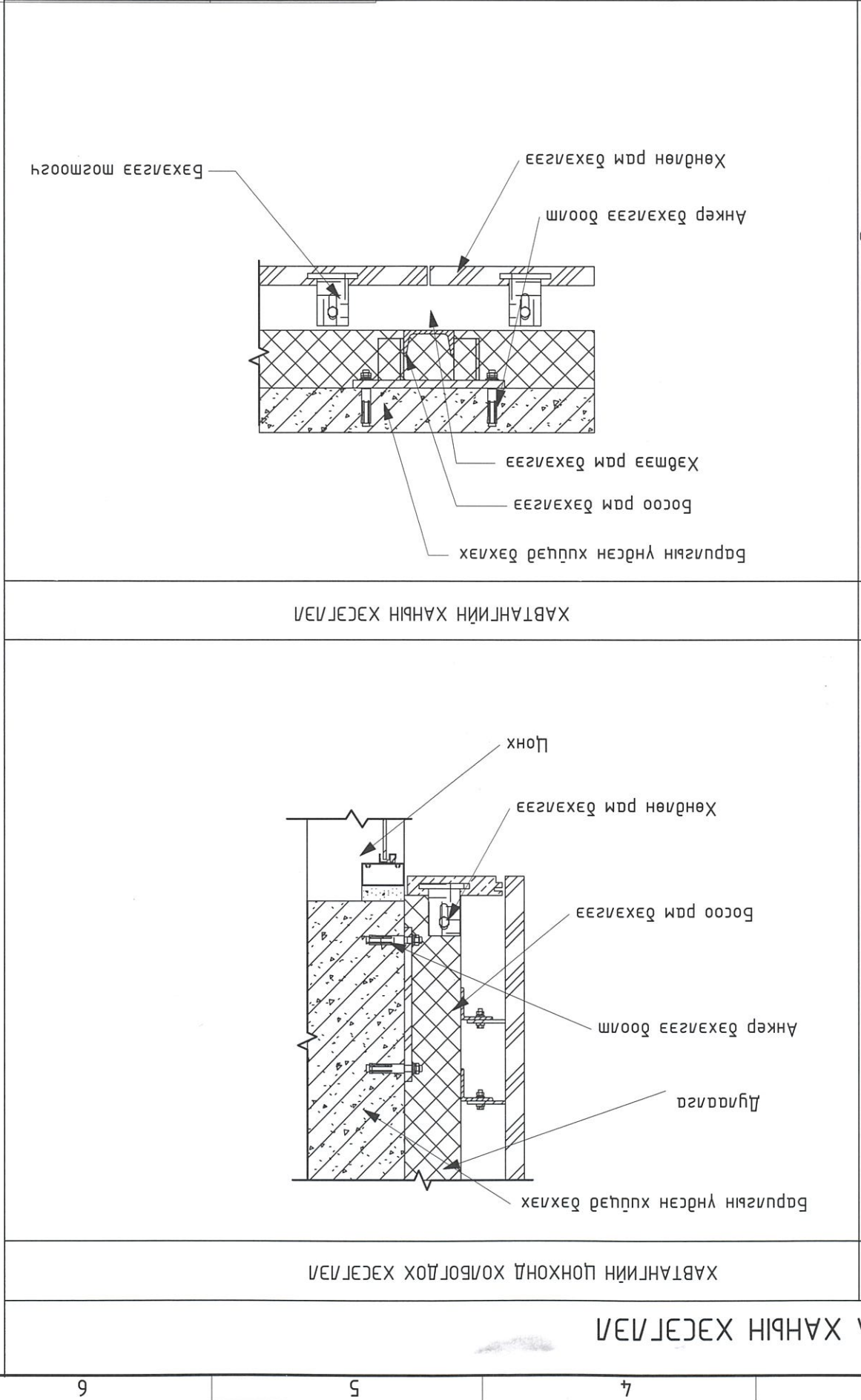

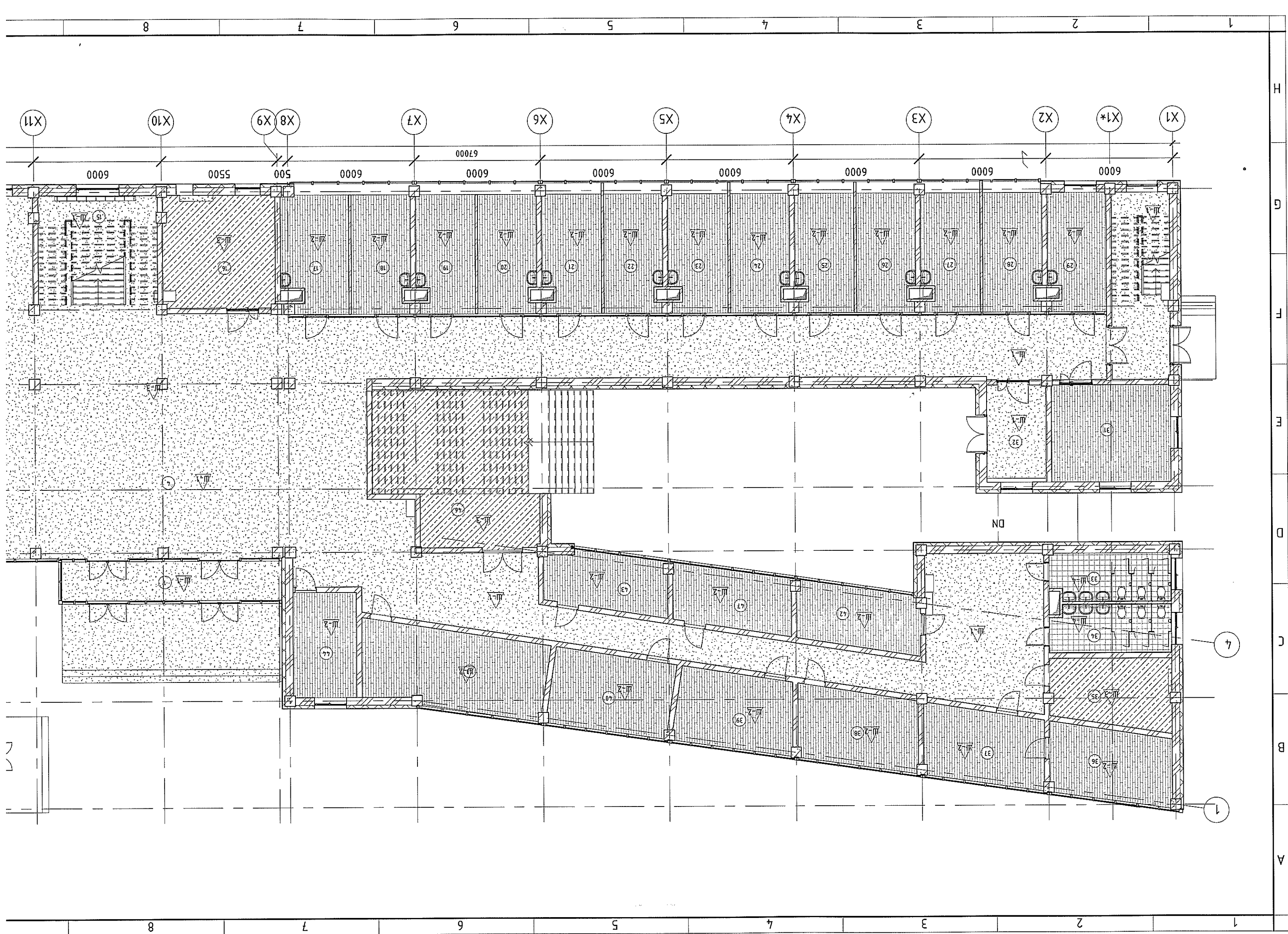

1-Р ДАВХРЫН ШАЛНЫ БАЙГУУЛАЛТ /M1 : 150/

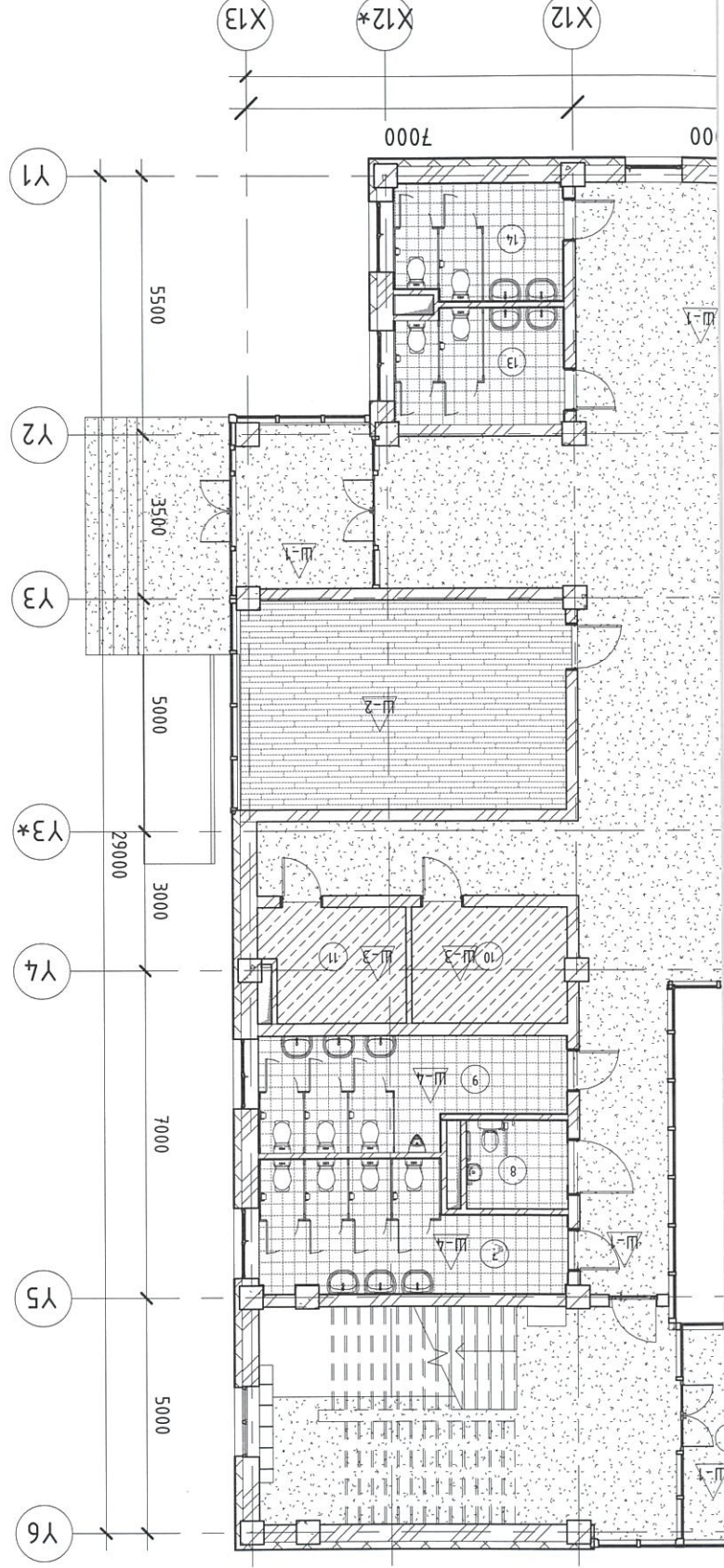

| Д/А | Өрөөний нэр | М2 | Шалны мөрөл |
|---------------------------|-------------|----|-------------|
| 1-Р өрөөний модорхойлолт. | | | |

| | | | |
|----|-------------------------------|-----------|-------------------------------|
| 1 | Гонх | 20.81 м² | Хүмүүн чиглүүлэн хэвтэх өрөөн |
| 2 | Гонх | 8.40 м² | Хүмүүн чиглүүлэн хэвтэх өрөөн |
| 3 | Гонх | 10.10 м² | Хүмүүн чиглүүлэн хэвтэх өрөөн |
| 4 | Хүлээн авах | 100.45 м² | Хүмүүн чиглүүлэн хэвтэх өрөөн |
| 5 | Коридор | 423.37 м² | Хүмүүн чиглүүлэн хэвтэх өрөөн |
| 6 | Шалны хэсэг | 26.69 м² | |
| 7 | Эмэгтэй аргуйн цэвэрлэх өрөөн | 15.62 м² | Лийм хэвтэх өрөөн |
| 8 | ХБН аргуйн цэвэрлэх өрөөн | 4.09 м² | Лийм хэвтэх өрөөн |
| 9 | Эрэгтэй аргуйн цэвэрлэх өрөөн | 14.24 м² | Лийм хэвтэх өрөөн |
| 10 | Холбооны өрөөн | 8.28 м² | Пузенэн дугаг |
| 11 | Цахилгааны өрөөн | 7.41 м² | Пузенэн дугаг |
| 13 | Эрэгтэй аргуйн цэвэрлэх өрөөн | 8.62 м² | Лийм хэвтэх өрөөн |
| 14 | Эмэгтэй аргуйн цэвэрлэх өрөөн | 8.76 м² | Лийм хэвтэх өрөөн |
| 15 | Шалны хонгил | 29.59 м² | Хүмүүн чиглүүлэн хэвтэх өрөөн |
| 16 | Сэнхлүү өрөөн | 28.09 м² | Пузенэн дугаг |
| 17 | Үйлчилгээний өрөөн | 17.02 м² | Ларкем |
| 18 | Үйлчилгээний өрөөн | 15.50 м² | Ларкем |
| 19 | Үйлчилгээний өрөөн | 15.21 м² | Ларкем |
| 20 | Үйлчилгээний өрөөн | 15.46 м² | Ларкем |
| 21 | Үйлчилгээний өрөөн | 15.34 м² | Ларкем |

Тайлбар дуус:

-Энэ хугацааг BA-03.04.35 мах хамт үзнэ.

Шалны яаж хэргэж өгөхө шалныг дүгнэн модорхойлолын дүгнэлт өгөхөд /B20/ дөмөнгийг сонгоно. Дөмөнгийг чанартай сэдлэн хүлж гүйцэтгэхэд эрэгтэй аргуйн цэвэрлэх өрөөний дараа сэдлэн чанарын, Пузенэн дүгнэлт өгөхөд өмнө шалныг дүгнэлт өгөхөд сэдлэн чанарын, Хүмүүн чиглүүлэн хэвтэх өрөөн хэргэж өгөхөд.

Зургагш модорхойлолтын өрөөн хэргэж өгөхөд сэдлэн чанарын яаж хэргэж өгөхөд сэдлэн чанарын, Хүмүүн чиглүүлэн хэвтэх өрөөн хэргэж өгөхөд сэдлэн чанарын, Зургагш модорхойлолтын өрөөн хэргэж өгөхөд сэдлэн чанарын яаж хэргэж өгөхөд сэдлэн чанарын, сонгож, зорилго/шалныг зориулалтын өрөөн хэргэж өгөхөд сэдлэн чанарын яаж хэргэж өгөхөд сэдлэн чанарын,

| Д/А | Өрөөний нэр | М2 | Шалны мөрөл |
|---------------------------|-------------------------------|----------|-------------------------------|
| 1-Р өрөөний модорхойлолт. | | | |
| 22 | Үйлчилгээний өрөөн | 15.43 м² | Ларкем |
| 23 | Үйлчилгээний өрөөн | 15.30 м² | Ларкем |
| 24 | Үйлчилгээний өрөөн | 15.40 м² | Ларкем |
| 25 | Үйлчилгээний өрөөн | 15.28 м² | Ларкем |
| 26 | Үйлчилгээний өрөөн | 15.37 м² | Ларкем |
| 27 | Үйлчилгээний өрөөн | 15.24 м² | Ларкем |
| 28 | Үйлчилгээний өрөөн | 15.34 м² | Ларкем |
| 29 | Үйлчилгээний өрөөн | 14.82 м² | Ларкем |
| 30 | Шалны хонгил | 15.47 м² | Хүмүүн чиглүүлэн хэвтэх өрөөн |
| 31 | Үйлчилгээний өрөөн | 25.88 м² | Ларкем |
| 32 | Гонх | 12.84 м² | Хүмүүн чиглүүлэн хэвтэх өрөөн |
| 33 | Эмэгтэй аргуйн цэвэрлэх өрөөн | 12.67 м² | Лийм хэвтэх өрөөн |
| 34 | Эрэгтэй аргуйн цэвэрлэх өрөөн | 12.69 м² | Лийм хэвтэх өрөөн |
| 35 | Сэнхлүү өрөөн | 17.92 м² | Пузенэн дугаг |
| 36 | Үйлчилгээний өрөөн | 19.43 м² | Ларкем |
| 37 | Үйлчилгээний өрөөн | 19.57 м² | Ларкем |
| 38 | Үйлчилгээний өрөөн | 20.05 м² | Ларкем |
| 39 | Үйлчилгээний өрөөн | 19.66 м² | Ларкем |
| 40 | Үйлчилгээний өрөөн | 21.04 м² | Ларкем |
| 41 | Үйлчилгээний өрөөн | 32.05 м² | Ларкем |
| 42 | Үйлчилгээний өрөөн | 16.61 м² | Ларкем |
| 43 | Үйлчилгээний өрөөн | 15.20 м² | Ларкем |
| 44 | Камерын өрөөн | 14.84 м² | Ларкем |
| 45 | Ажлын өрөөн | 31.62 м² | Ларкем |
| 46 | Цахилгаан | 53.67 м² | Пузенэн дугаг |
| 47 | Үйлчилгээний өрөөн | 15.59 м² | Ларкем |
| 48 | Коридор | 10.57 м² | Хүмүүн чиглүүлэн хэвтэх өрөөн |
| 47 | 1302.60 м² | | |

БЛОКЧ/ЛОЛЫН СХЕМ:

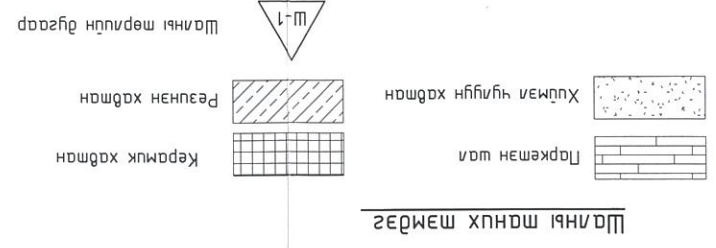
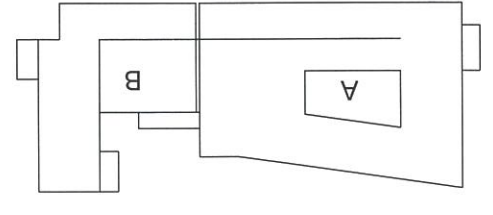

| | |
|--|--|
| Улаанбаатар хөм, Сүхбаатар дүүрэг 11-р хороо | Улаанбаатар хөм, Сүхбаатар дүүрэг 11-р хороо |
| ЭГ.Шуфф: А.3 | ЭГ.Шуфф: А.3 |
| Зургагч: БА-33 | Зургагч: БА-33 |
| Огноо: 2024/05 | Огноо: 2024/05 |
| Масштаб: As indicated | Масштаб: As indicated |

“ТИ ЭН ПРОЕКТ” ХХК
 Архитектор Ойрагнаамаар
 Гүйцэтгэн Ойрагнаамаар
 Шагнал Шалын

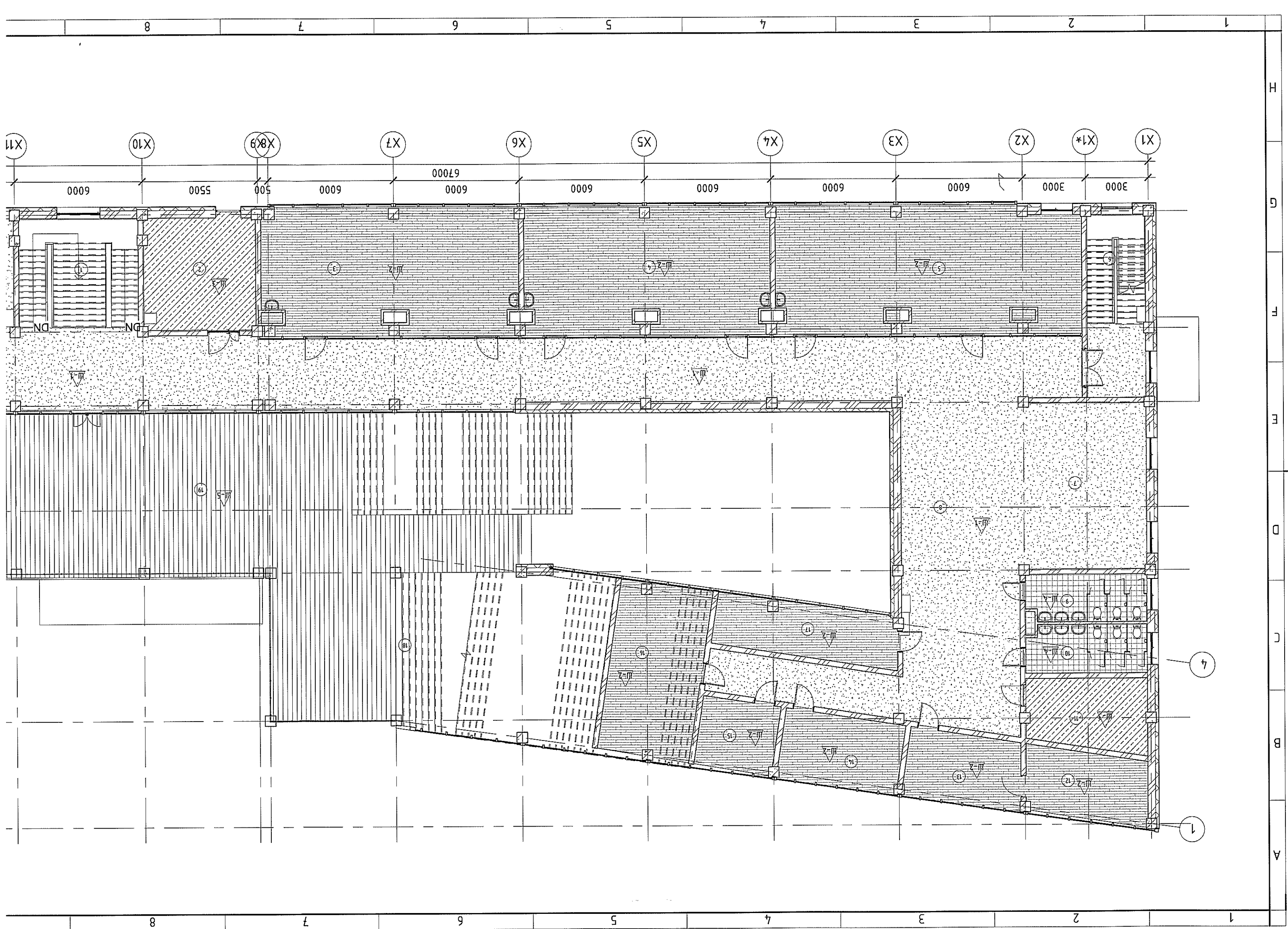

2-Р ДАВХРЫН ШАЛНЫ БАЙГУУЛАЛТ /М1 : 150/

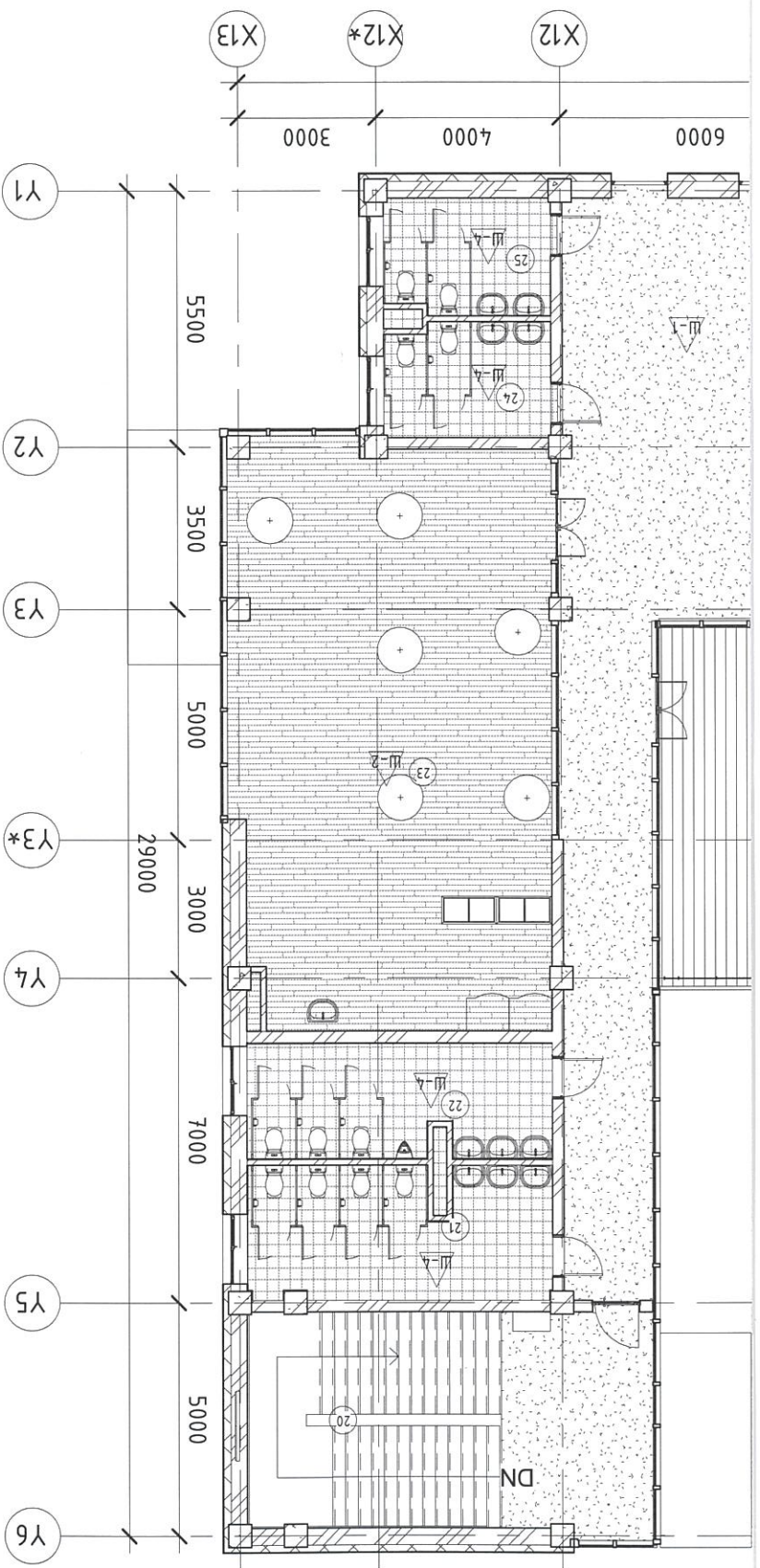

Шалны таних тэмдэг

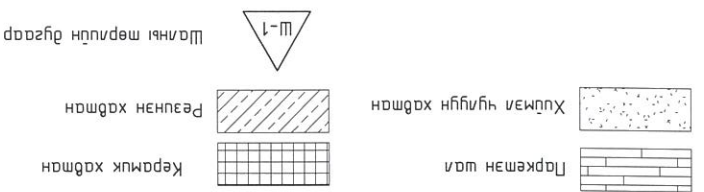

| z | Өрөөний нэр | М2 | Шалны төрөл |
|--------------------------|----------------------------|--------------------|-----------------------|
| 2-р өрөөний модорхойлом. | | | |
| 1 | Шалны хонгул | 30 м ² | Хүлмэл чуйлгун хавтан |
| 2 | Сэнхлүү өрөө | 30 м ² | Рузэнэн дугдэг |
| 3 | Үлчүүлээний өрөө | 68 м ² | Паркет |
| 4 | Үлчүүлээний өрөө | 68 м ² | Паркет |
| 5 | Үлчүүлээний өрөө | 84 м ² | Паркет |
| 6 | Шалны хонгул | 16 м ² | Хүлмэл чуйлгун хавтан |
| 7 | Хүлээлгүүн өрөө | 48 м ² | Паркет |
| 8 | Коридор | 358 м ² | Хүлмэл чуйлгун хавтан |
| 9 | Эмэгтэй аргун чөдүүлн өрөө | 13 м ² | Плума хавтан |
| 10 | Эрэгтэй аргун чөдүүлн өрөө | 13 м ² | Плума хавтан |
| 11 | Сэнхлүү өрөө | 19 м ² | Рузэнэн дугдэг |
| 12 | Үлчүүлээний өрөө | 18 м ² | Паркет |
| 13 | Үлчүүлээний өрөө | 18 м ² | Паркет |
| 14 | Үлчүүлээний өрөө | 19 м ² | Паркет |
| 15 | Үлчүүлээний өрөө | 13 м ² | Паркет |
| 16 | Агуулах | 37 м ² | Паркет |
| 17 | Үлчүүлээний өрөө | 22 м ² | Паркет |
| 18 | Шалны хэсэг | 76 м ² | Хүлмэл чуйлгун хавтан |

| z | Өрөөний нэр | М2 | Шалны төрөл |
|--------------------------|----------------------------|---------------------|-----------------------|
| 2-р өрөөний модорхойлом. | | | |
| 19 | Террас | 218 м ² | WPC хавтан |
| 20 | Шалны хонгул | 33 м ² | Хүлмэл чуйлгун хавтан |
| 21 | Эрэгтэй аргун чөдүүлн өрөө | 18 м ² | Плума хавтан |
| 22 | Эмэгтэй аргун чөдүүлн өрөө | 16 м ² | Плума хавтан |
| 23 | Кофе шон | 87 м ² | Паркет |
| 24 | Эрэгтэй аргун чөдүүлн өрөө | 9 м ² | Плума хавтан |
| 25 | Эмэгтэй аргун чөдүүлн өрөө | 9 м ² | Плума хавтан |
| | | 1340 м ² | Нийт талбай |

Тайлбар бүтэц: Энэ хувьдсгыг БА-03,04,35 мэд хамт үзэнэ. Шалны ажлын эхлэхээс өмнө шалны дүгдэгт модорхойлолтын дугуу байлгах шаардлага байна. Энэ хувьдсгыг ба-03,04,35 мэд хамт үзэнэ. Шалны ажлын эхлэхээс өмнө шалны дүгдэгт модорхойлолтын дугуу /B20/ демонийг сонгоно. Рузэнэн дүгдэгт модорхойлолтын дугуу эсвэл гүйцэтгэх ажил хийх шаардлага байна. Хүлмэл чуйлгун хавтан өөрөөр хэлбэл өргөн дугдэгт модорхойлолтын дугуу эсвэл гүйцэтгэх ажил хийх шаардлага байна. Дугдэгт модорхойлолтын дугуу эсвэл гүйцэтгэх ажил хийх шаардлага байна. Дугдэгт модорхойлолтын дугуу эсвэл гүйцэтгэх ажил хийх шаардлага байна. Дугдэгт модорхойлолтын дугуу эсвэл гүйцэтгэх ажил хийх шаардлага байна.

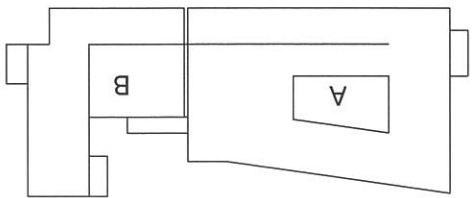

БАОКЧ/ЛО/ЫН СХЕМ:

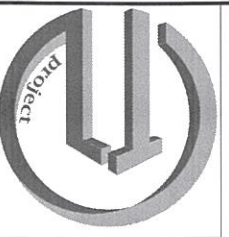

| | | | | | |
|---|------------------|---------------|---|-------------|---------------|
| H | Үе шал: | Т.Л/09-24 А.3 | Үндэсний хөдөө аж ахуйн үйлчилгээний байрлал, тохижилт, ногоон байгууламж | Е.Г.Шуфр: | Т.Л/09-24 А.3 |
| | Эргэлдэн дугаар: | БА-34 | 2-р ДАВХРЫН ШАЛНЫ БАЙГУУЛАЛТ | Архитектор: | 21.8 А.Х560 |
| | Нийм хувьдас: | 23 | Гүйцэтгэж | Гүйцэтгэж | МОНГОЛ УЛС |
| | Огноо: | 2024/05 | МОНГОЛ УЛС | МОНГОЛ УЛС | МОНГОЛ УЛС |

17 16 15 14 13 12 11 10

| | | | | | |
|-----------|----------|---|-----------------------|----------------|-----------------------|
| H | Үе шам: | А.3 | Эргүүлн дугаар: БА-35 | Огноо: 2024/05 | Масштаб: As indicated |
| | ТЛ/09-24 | Архитектор | Ойролцоо зурагч | МОНГОЛ УЛС | ШАННЫ БҮТЭЦ ТООРОХОЙН |
| E.I.Шуфр: | | Уянгаар хөм, Сүхдээр дүрээ 11-р хороо | | | |
| ТЛ/09-24 | | НЭДТГ-ЫН ҮЙЛЧИЛЭЭНИЙ БАРИЛГА, ТОХИЖИЛТ, НОГООН БАЙГУУЛАМЖ | | | |
| E.I.Шуфр: | | "ТИ ЭН ПРОЕКТ" ХХК | | | |

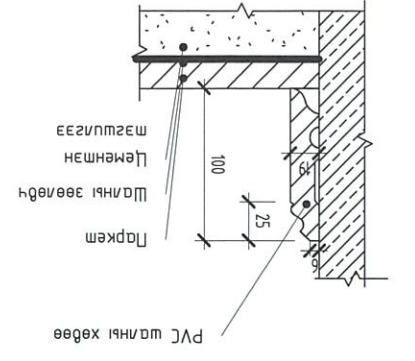

ШАЛНЫ ХӨВӨӨ / M 1 : 5/

| МАРК | ТЭМДЭГЛЭЭ | ШАЛНЫ СХЕМ | ШАЛНЫ БҮТЭЦ |
|------|-----------|------------|---|
| Ш-1 | | | Хиймэл чулуун хавтгай Хүлээн чүлгүүн хөвдөн δ=25мм Зориуламтай үлдүү Лемнэн мэвшлээ δ=40мм Цус муссааргагч 1 үе Цусгаарлагч мөмөр бетон шал δ=160мм XPS дугаарагч хөрс κ=155кг/см3 Нэгтгүүлсэн хөрс κ=155кг/см3 |
| Ш-2 | | | Паркет шал Паркетны зөөлөгч δ=15мм Лемнэн мэвшлээ δ=65мм Цус муссааргагч 1 үе хар цаас Цусгаарлагч мөмөр бетон шал δ=160мм XPS дугаарагч хөрс κ=28кг/м3 δ=100мм Нэгтгүүлсэн хөрс κ=155кг/см3 |
| Ш-3 | | | Резинэн бугалт Сэнс мабьж өнгөлөх Лемнэн мэвшлээ δ=80мм Цус муссааргагч 1 үе хар цаас Төмөр бетон шал δ=150мм XPS дугаарагч хөрс κ=40кг/м3 δ=150мм Нэгтгүүлсэн хөрс κ=155кг/см3 |
| Ш-4 | | | Керамик хавтгай Пама хөвдөн δ=10мм Борчлолдогч цемент зүүрмэг δ=10мм Лемнэн мэвшлээ δ=65мм Цус муссааргагч 1 үе хар цаас Төмөр бетон шал δ=150мм XPS дугаарагч хөрс κ=28кг/м3 δ=100мм Нэгтгүүлсэн хөрс κ=155кг/см3 |

| | | | | | |
|-----------|----------|---|-----------------------|----------------|-----------------------|
| H | Үе шам: | А.3 | Эргүүлн дугаар: БА-35 | Огноо: 2024/05 | Масштаб: As indicated |
| | ТЛ/09-24 | Архитектор | Ойролцоо зурагч | МОНГОЛ УЛС | ШАННЫ БҮТЭЦ ТООРОХОЙН |
| E.I.Шуфр: | | Уянгаар хөм, Сүхдээр дүрээ 11-р хороо | | | |
| ТЛ/09-24 | | НЭДТГ-ЫН ҮЙЛЧИЛЭЭНИЙ БАРИЛГА, ТОХИЖИЛТ, НОГООН БАЙГУУЛАМЖ | | | |
| E.I.Шуфр: | | "ТИ ЭН ПРОЕКТ" ХХК | | | |

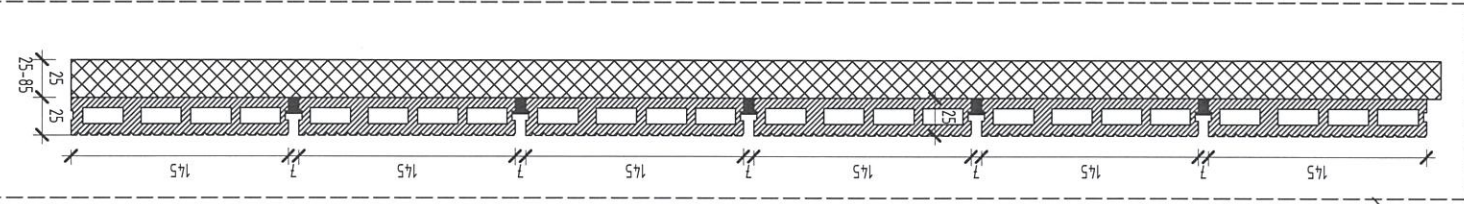
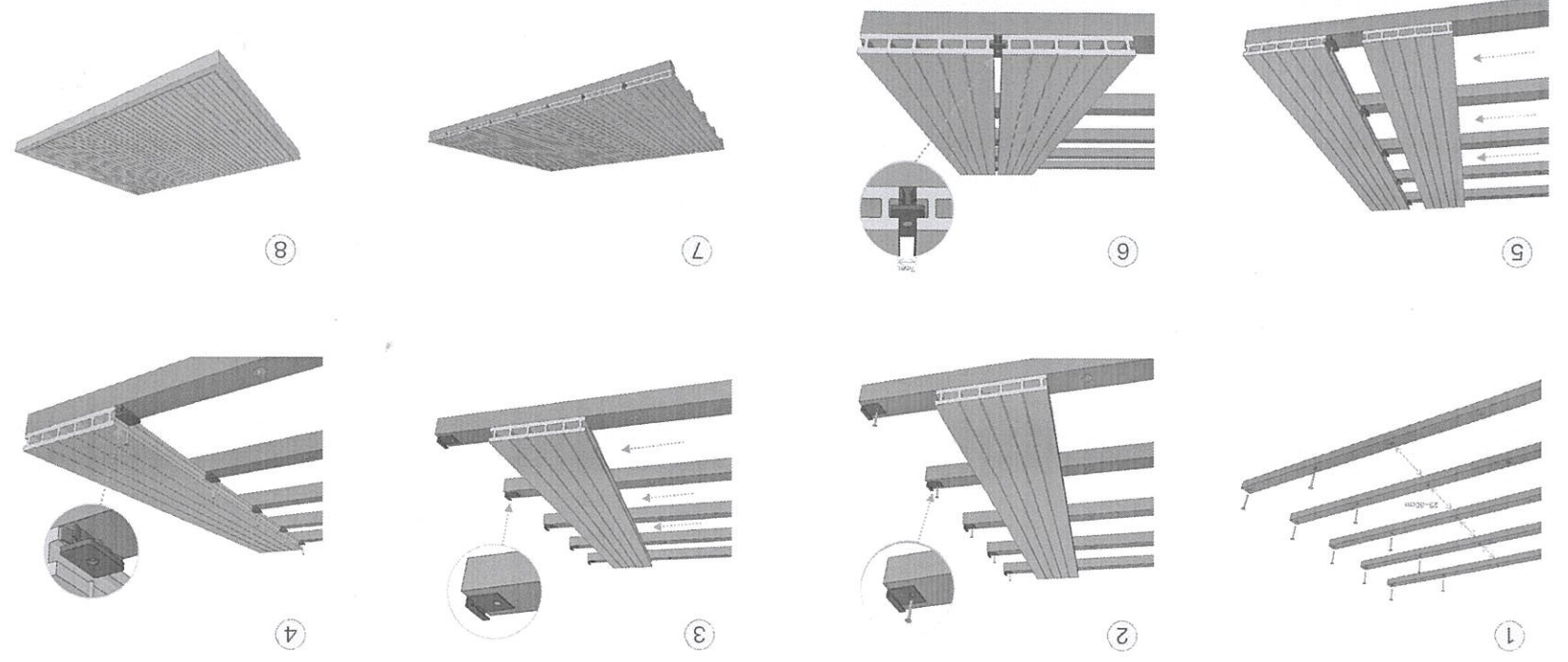

| МАРК | ТЭМДЭГЛЭЭ | ШАЛНЫ СХЕМ | ШАЛНЫ БҮТЭЦ |
|------|-----------|------------|---|
| Ш-5 | | | Урс хөвдөн δ=25мм Урс-квадрат 250мм агахтай δ=25-85мм Мембран гур үс муссааргагч 2 үе Сугра шүрхэг Цусгаарлагч мөмөр бетон шал δ=150мм Төмөр бетон шал δ=20мм Цус муссааргагч 1 үе XPS Хөөсөнцөр хөвдөн δ=250-410мм Цусгаарлагч мөмөр бетон шал δ=160мм |

УРС ХӨВДӨН / M 1 : 25/

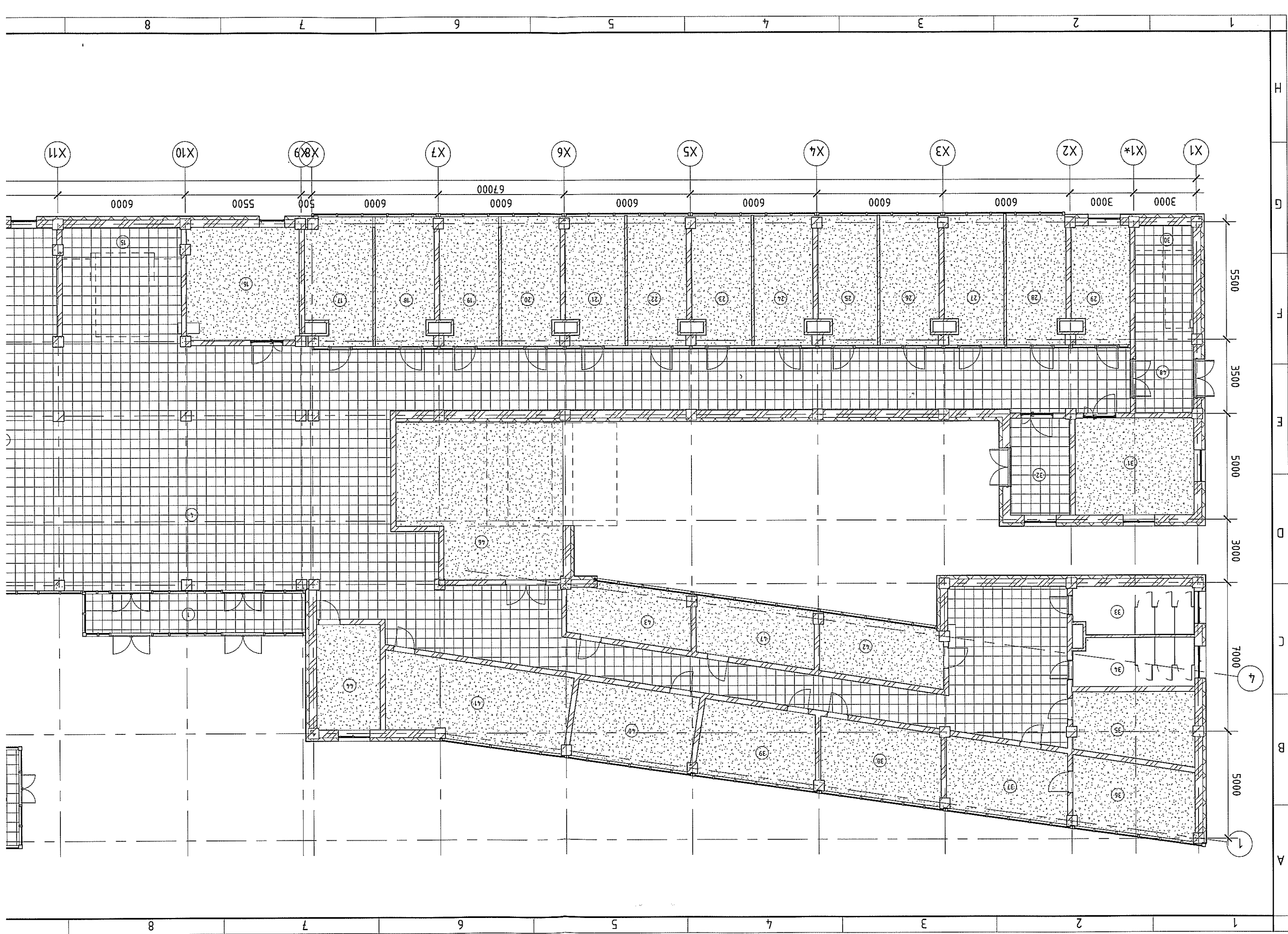

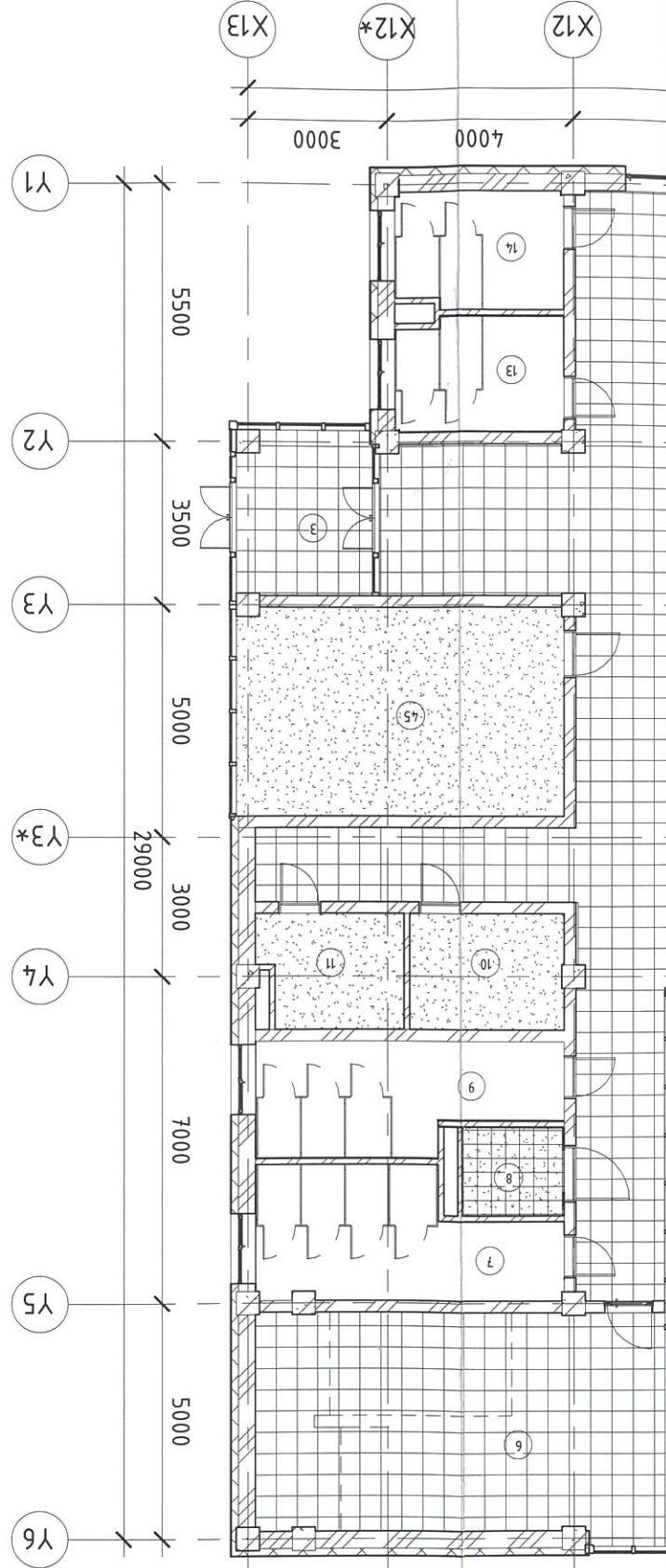

| Д/д | Өрөөний нэр | М2 | Тээврийн мөрөл |
|-----|--------------------------------|-----------|--------------------|
| 1 | Гонх | 20.81 м² | Зульсээн бүдэг |
| 2 | Гонх | 8.40 м² | Зульсээн бүдэг |
| 3 | Гонх | 10.10 м² | Зульсээн бүдэг |
| 4 | Хүлээн авах | 100.45 м² | Зульсээн бүдэг |
| 5 | Коридор | 423.37 м² | Зульсээн бүдэг |
| 6 | Шатны хэсэг | 26.69 м² | Зульсээн бүдэг |
| 7 | Эмгэмэл аргуйн цэвэрлүүлн өрөө | 15.62 м² | Мөмөл дүүжүүлн маз |
| 8 | ХБН аргуйн цэвэрлүүлн өрөө | 4.09 м² | Мөмөл дүүжүүлн маз |
| 9 | Эмгэмэл аргуйн цэвэрлүүлн өрөө | 14.24 м² | Мөмөл дүүжүүлн маз |
| 10 | Холбооны өрөө | 8.28 м² | Зульсээн бүдэг |
| 11 | Цахилгааны өрөө | 7.41 м² | Зульсээн бүдэг |
| 13 | Эмгэмэл аргуйн цэвэрлүүлн өрөө | 8.62 м² | Мөмөл дүүжүүлн маз |
| 14 | Эмгэмэл аргуйн цэвэрлүүлн өрөө | 8.76 м² | Мөмөл дүүжүүлн маз |
| 15 | Шатны хонгил | 29.59 м² | Зульсээн бүдэг |
| 16 | Сэнсний өрөө | 28.09 м² | Зульсээн бүдэг |
| 17 | Үйлчилгээний өрөө | 17.02 м² | Зульсээн бүдэг |
| 18 | Үйлчилгээний өрөө | 15.50 м² | Зульсээн бүдэг |
| 19 | Үйлчилгээний өрөө | 15.21 м² | Зульсээн бүдэг |
| 20 | Үйлчилгээний өрөө | 15.46 м² | Зульсээн бүдэг |
| 21 | Үйлчилгээний өрөө | 15.34 м² | Зульсээн бүдэг |
| 22 | Үйлчилгээний өрөө | 15.43 м² | Зульсээн бүдэг |
| 23 | Үйлчилгээний өрөө | 15.30 м² | Зульсээн бүдэг |
| 24 | Үйлчилгээний өрөө | 15.40 м² | Зульсээн бүдэг |
| 25 | Үйлчилгээний өрөө | 15.28 м² | Зульсээн бүдэг |
| 26 | Үйлчилгээний өрөө | 15.37 м² | Зульсээн бүдэг |
| 27 | Үйлчилгээний өрөө | 15.24 м² | Зульсээн бүдэг |
| 28 | Үйлчилгээний өрөө | 15.34 м² | Зульсээн бүдэг |
| 29 | Үйлчилгээний өрөө | 14.82 м² | Мөмөл дүүжүүлн маз |

| Д/д | Өрөөний нэр | М2 | Тээврийн мөрөл |
|-----|--------------------------------|----------|--------------------|
| 30 | Шатны хонгил | 15.47 м² | Зульсээн бүдэг |
| 31 | Үйлчилгээний өрөө | 25.88 м² | Зульсээн бүдэг |
| 32 | Гонх | 12.84 м² | Зульсээн бүдэг |
| 33 | Эмгэмэл аргуйн цэвэрлүүлн өрөө | 12.67 м² | Мөмөл дүүжүүлн маз |
| 34 | Эмгэмэл аргуйн цэвэрлүүлн өрөө | 12.69 м² | Мөмөл дүүжүүлн маз |
| 35 | Сэнсний өрөө | 17.92 м² | Зульсээн бүдэг |
| 36 | Үйлчилгээний өрөө | 19.43 м² | Зульсээн бүдэг |
| 37 | Үйлчилгээний өрөө | 19.57 м² | Зульсээн бүдэг |
| 38 | Үйлчилгээний өрөө | 20.05 м² | Зульсээн бүдэг |
| 39 | Үйлчилгээний өрөө | 19.66 м² | Зульсээн бүдэг |
| 40 | Үйлчилгээний өрөө | 21.04 м² | Зульсээн бүдэг |
| 41 | Үйлчилгээний өрөө | 32.05 м² | Зульсээн бүдэг |
| 42 | Үйлчилгээний өрөө | 16.61 м² | Зульсээн бүдэг |
| 43 | Үйлчилгээний өрөө | 15.20 м² | Зульсээн бүдэг |
| 44 | Камерын өрөө | 14.84 м² | Зульсээн бүдэг |
| 45 | Ажлынхны өрөө | 31.62 м² | Зульсээн бүдэг |
| 46 | Чаяр | 53.67 м² | Зульсээн бүдэг |
| 47 | Үйлчилгээний өрөө | 15.59 м² | Зульсээн бүдэг |
| 48 | Коридор | 10.57 м² | Зульсээн бүдэг |
| 47 | 1302.60 м² | | |

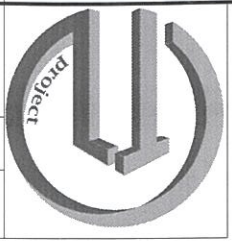

"ТИ ЭЛ ПРОЖЕКТ"
ХХК

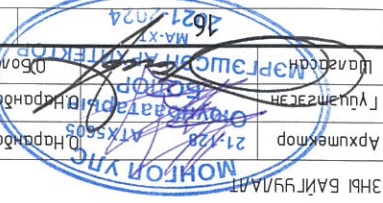

| | | | | | |
|--|-------------------------------|------------|------------|------------|------------|
| Улаанбаатар хэм, Сүхбаатар дүүрэг 11-р хороо | 1-р ДАВХРЫН ТААЗНЫ БАЙГУУЛАЛТ | Архитектор | 21.12.2024 | 21.12.2024 | МОНГОЛ УЛС |
| НЭЭЛТ-ЫН ҮЙЛЧИЛГЭЭНИЙ БАРИЛГА, ТОХИЖИЛТ, НОГООН БАЙГУУЛАМЖ | | | | | |
| Э.Шуфр: | ТЛ/09-24 | А.Э | | | |
| Үе шам: | | | | | |
| Бүтээгдэхүүн: | BA-36 | | | | |
| Нийлм хугацаа: | 23 | | | | |
| Огноо: | 2024/05 | | | | |
| Масштаб: | 1 : 150 | | | | |

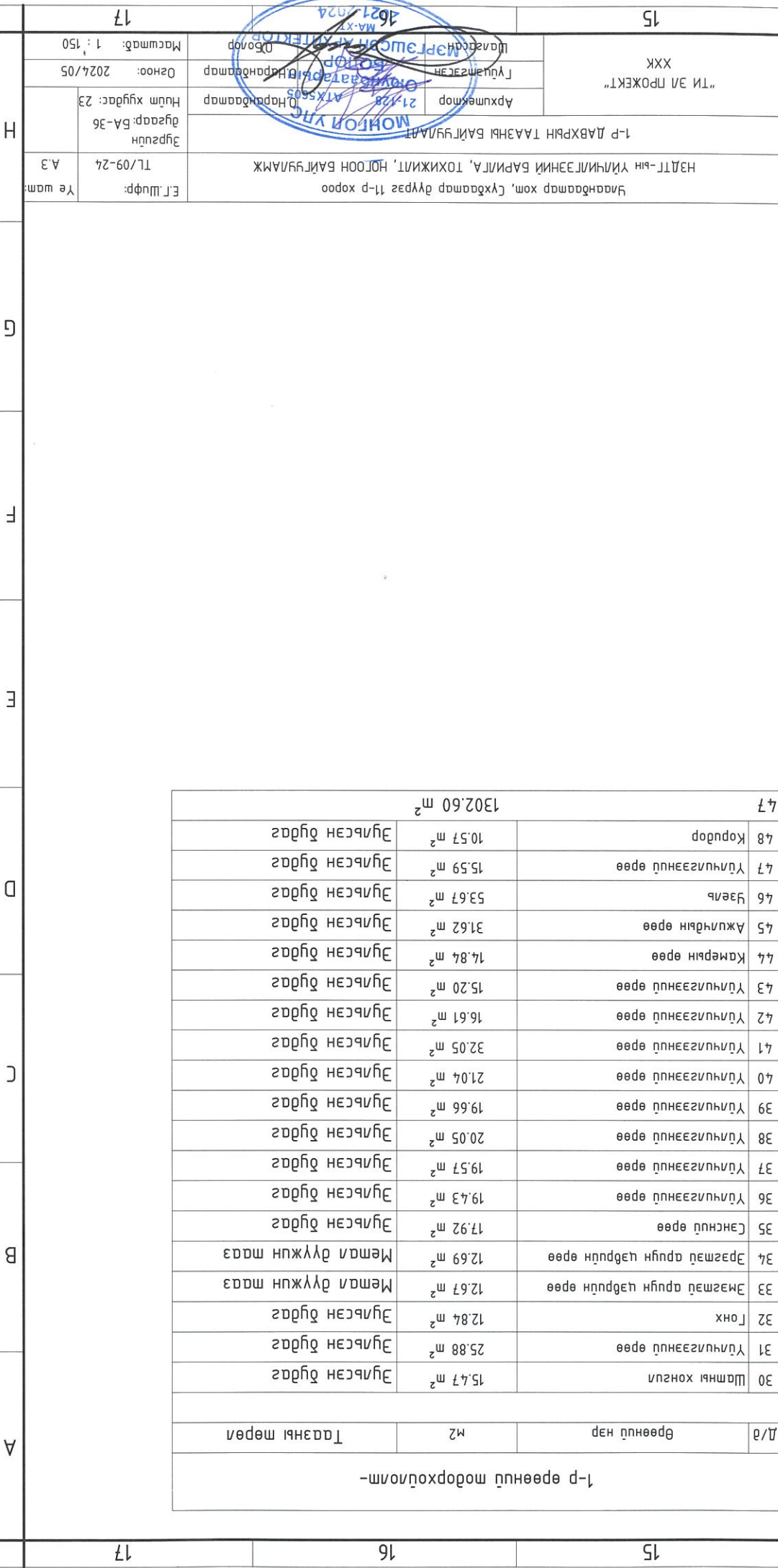

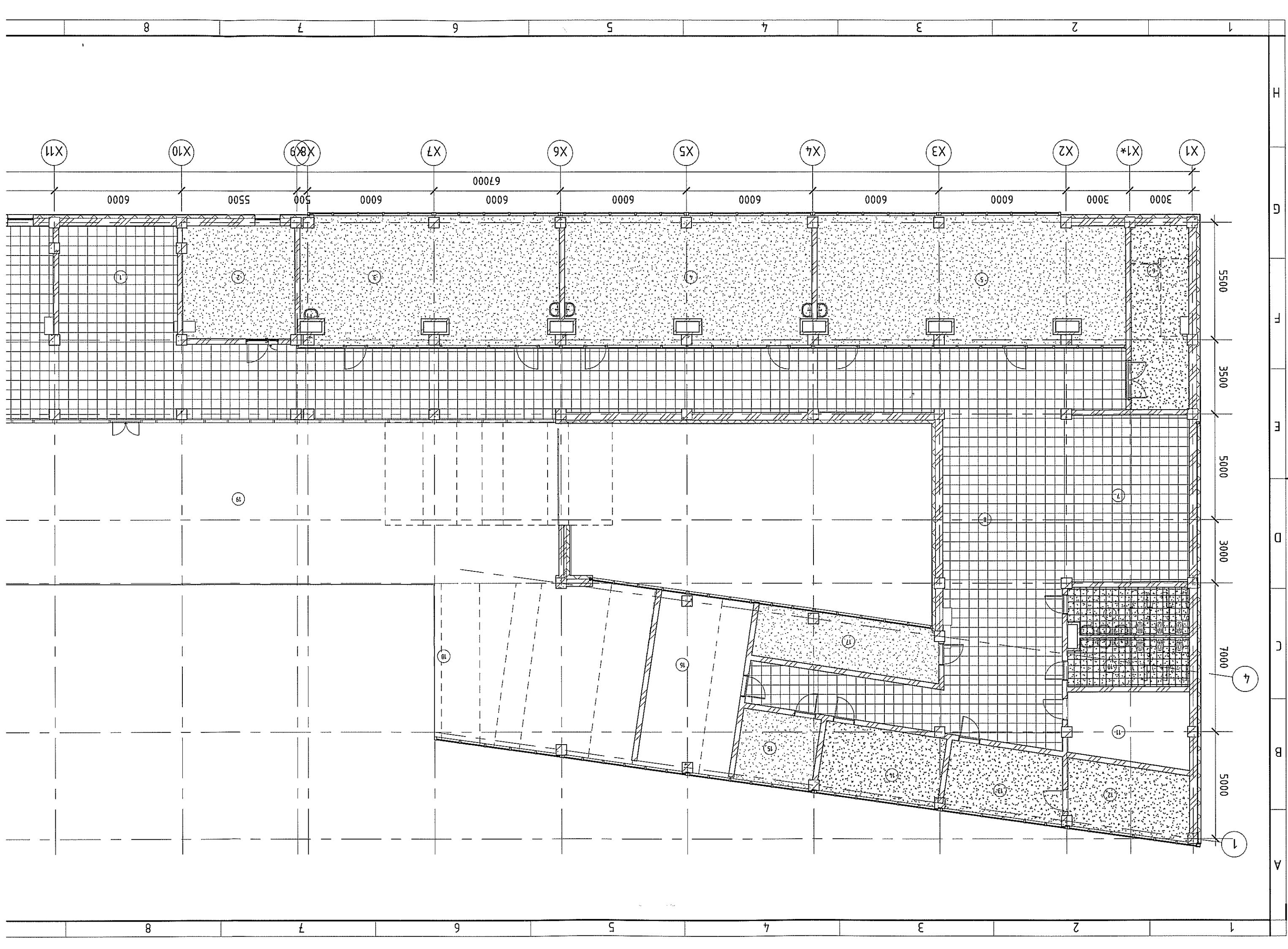

2-Р ДАВХРЫН ТААЗНЫ БАЙГУУЛАЛТ /М1 : 150/

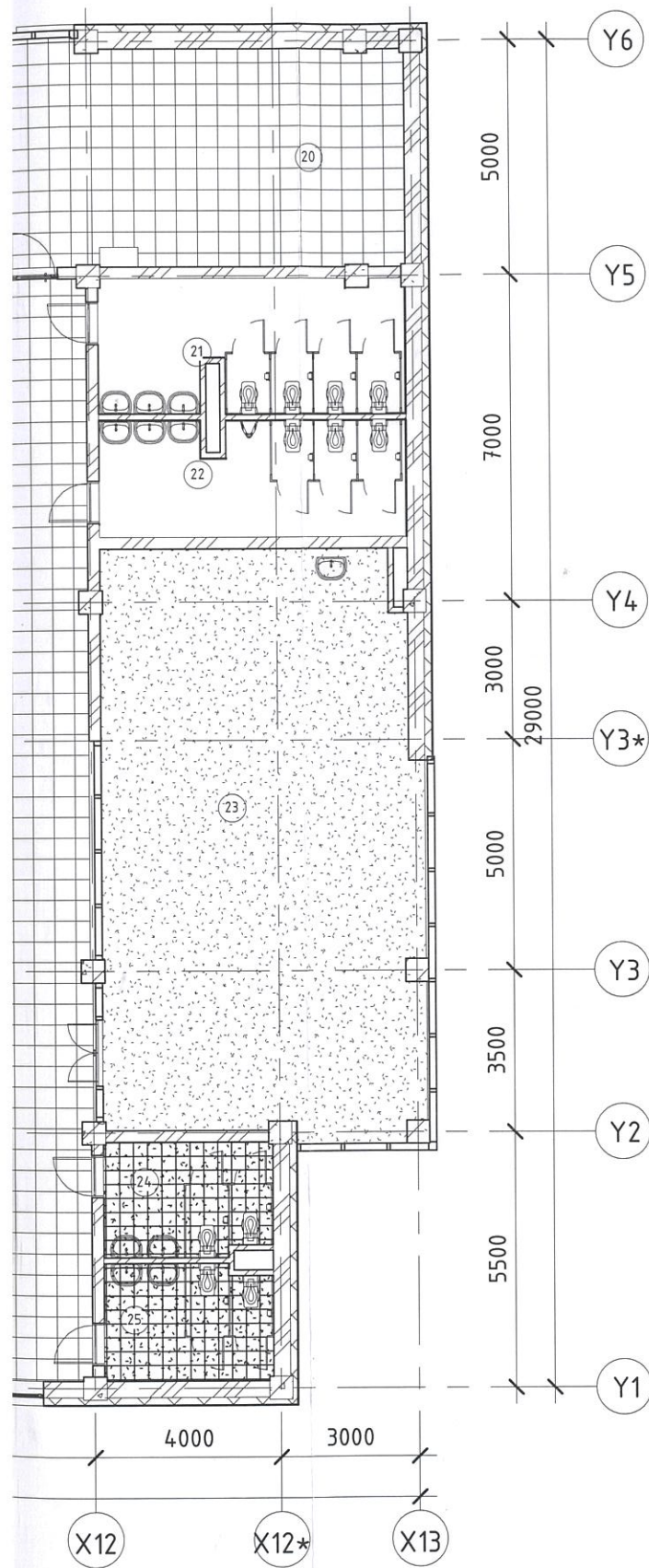

2-р өрөөний тодорхойлолт -

| z | Өрөөний нэр | м2 |
|-------------|----------------------------|------------------------|
| 1 | Шатны хонгил | 30.09 м ² |
| 2 | Сэнсний өрөө | 29.60 м ² |
| 3 | Үйлчилгээний өрөө | 67.94 м ² |
| 4 | Үйлчилгээний өрөө | 68.22 м ² |
| 5 | Үйлчилгээний өрөө | 84.21 м ² |
| 6 | Шатны хонгил | 15.85 м ² |
| 7 | Хүлээлгийн өрөө | 48.08 м ² |
| 8 | Коридор | 358.03 м ² |
| 9 | Эмэгтэй ариун цэврийн өрөө | 12.72 м ² |
| 10 | Эрэгтэй ариун цэврийн өрөө | 12.96 м ² |
| 11 | Сэнсний өрөө | 18.72 м ² |
| 12 | Үйлчилгээний өрөө | 18.48 м ² |
| 13 | Үйлчилгээний өрөө | 17.88 м ² |
| 14 | Үйлчилгээний өрөө | 19.28 м ² |
| 15 | Үйлчилгээний өрөө | 12.60 м ² |
| 16 | Агуулах | 36.57 м ² |
| 17 | Үйлчилгээний өрөө | 22.16 м ² |
| 18 | Шатны хэсэг | 76.34 м ² |
| 19 | Террас | 217.72 м ² |
| 20 | Шатны хонгил | 33.30 м ² |
| 21 | Эрэгтэй ариун цэврийн өрөө | 18.21 м ² |
| 22 | Эмэгтэй ариун цэврийн өрөө | 15.99 м ² |
| 23 | Кофе шоп | 87.01 м ² |
| 24 | Эрэгтэй ариун цэврийн өрөө | 8.79 м ² |
| 25 | Эмэгтэй ариун цэврийн өрөө | 8.93 м ² |
| Нийт талбай | | 1339.69 м ² |

A

B

C

D

E

F

G

H

| | | | | |
|------------------------|--|--|--------------------------|-----------------|
| | Улаанбаатар хот, Сүхбаатар дүүрэг 11-р хороо НЭДТГ-ын ҮЙЛЧИЛГЭЭНИЙ БАРИЛГА, ТОХИЖИЛТ, НОГООН БАЙГУУЛАМЖ | | Е.Г.Шифр: TL/09-24 | Үе шам: А.3 |
| | 2-Р ДАВХРЫН ТААЗНЫ БАЙГУУЛАЛТ | | Зургийн дугаар: БА-37 | Нийт хуудас: 23 |
| | Архитектор | 21-128 АТХ560 Наранбаатар Оюунбаатарын БОЛОР | Огноо: 2024/05 | |
| "ТИ ЭЛ ПРОЖЕКТ" ХХК | Гүйцэтгэгч Шаласан | МЭРГЭШ МАШИНЫ ТЕХНИК 2021-2024 | Масштаб: 1 : 150 | |

МЭТАЛ ДҮҮЖИН ТААЗ 600X600 БАЙГУУЛАЛТ /М1: 20/

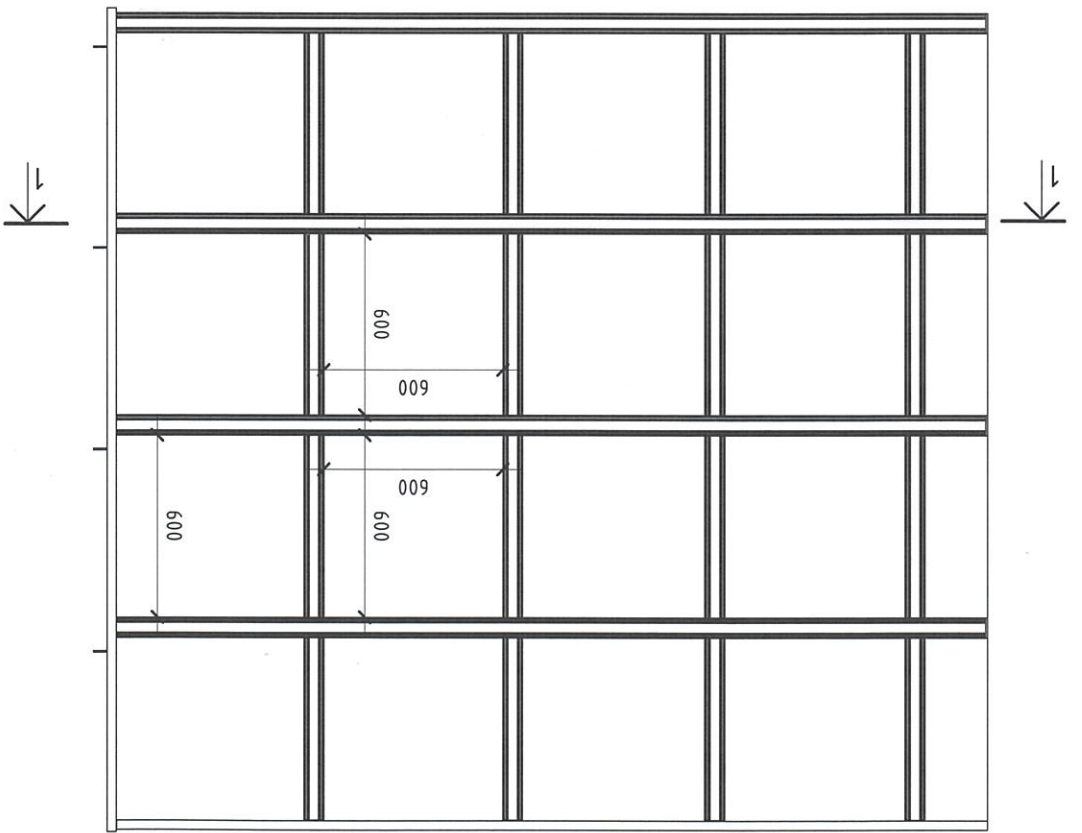

ХАРАГДАХ БАЙДАЛ:

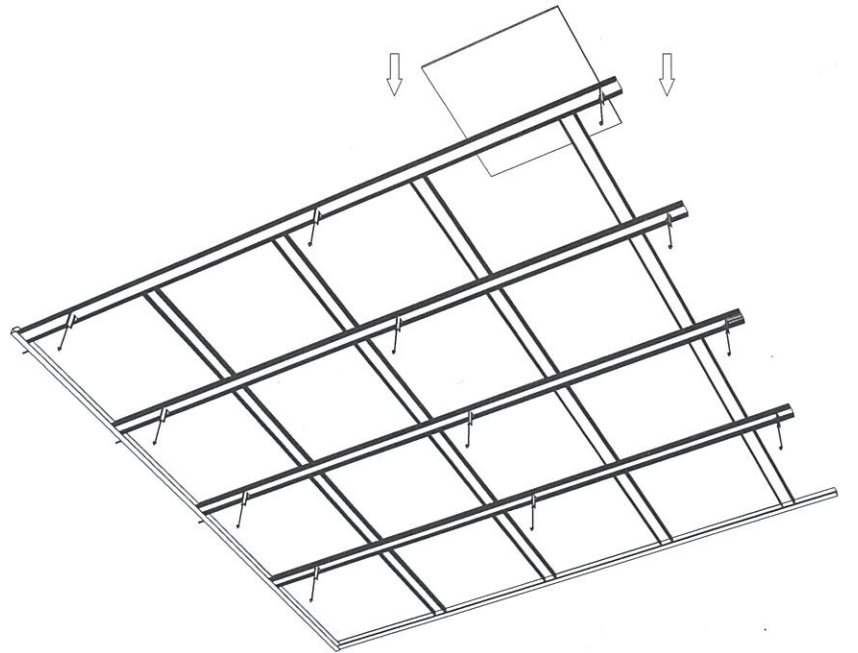

МЭТАЛ НҮХТЭЙ ХАВТАН /600x600/

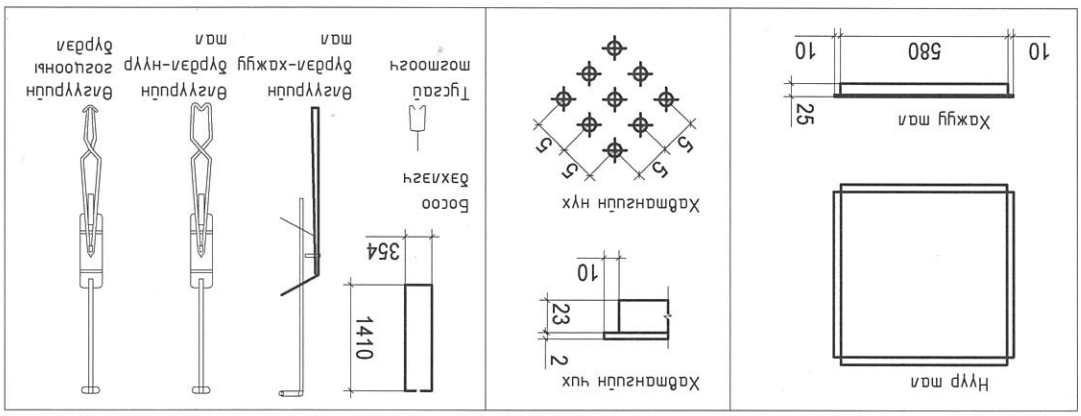

МЭТАЛ ТААЗ ОЛТОН 1-1 /М1: 10/

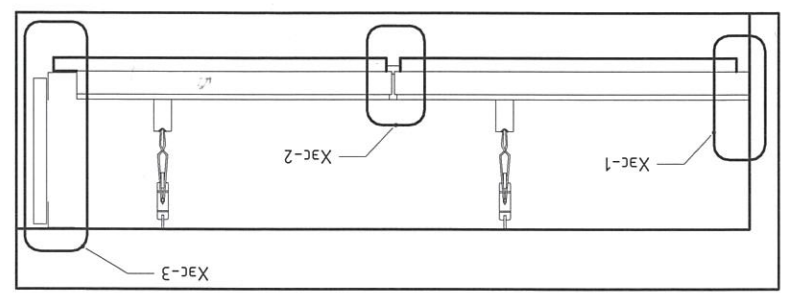

ХЭСЭГ/М1-1 /М1:5/
ХЭСЭГ/М1-2 /М1:5/
ХЭСЭГ/М1-3 /М1:5/

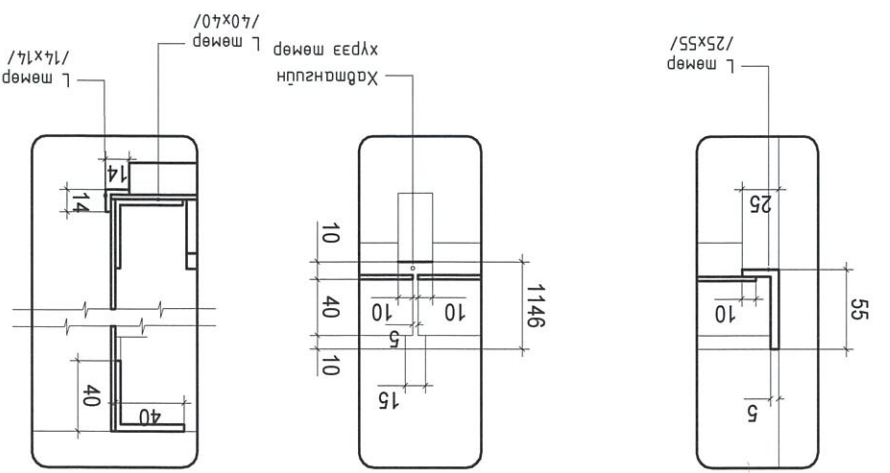

| № | Тэмдэглэл | Нэр/материал | Табал м ² | Табал |
|---|--|--------------|----------------------|--|
| 1 | Цагаан өнгийн эмгэгтэй мааз | М2 | 114,97 | Цагаан өнгийн эмгэгтэй мааз |
| 2 | Үс чүдэм масэрмэй, цагаан өнгийн нүдэн эмгэгтэй мааз | М2 | 1031,32 | Үс чүдэм масэрмэй, цагаан өнгийн нүдэн эмгэгтэй мааз |
| 3 | Гад масэрмэй мемал дүүжин мааз /цагаан өнөгтэй/ | М2 | 156,3 | Гад масэрмэй мемал дүүжин мааз /цагаан өнөгтэй/ |

Улаанбаатар хөм, Сүхбаатар дүүрэг 11-р хороо
НЭДТГ-ЫН ҮЙЛЧИЛГЭЭНИЙ БАРИЛГА, ТОХИЖИЛТ, НӨГӨӨН БАЙГУУЛАМЖ
Эргүүлн
дугаар: БА-38
Нийлм хугацаа:
Огноо: 2024/05
Масштаб: As indicated

“ТИ ЭЛ ПРОЕКТ” ХХК
Гүйцэтгэгч
Шалгуулагч
Огноо: 2021-2024

А3
H
G
F
E
D
C
B
A

8
7
6
5
4
3
2
1

Масштаб: 1 : 50
Огноо: 2024/05
Хүндийн дугаар: БА-39
ТЛ/09-24
А.3

Улаанбаатар хөм, Сүхбаатар дүүрэг 11-р хороо
НЭДТ-ЫН ҮЙЛЧИЛГЭЭНИЙ БАРИЛГА, ТОХИЖИЛТ, НОГООН БАЙГУУЛАМЖ
ШИЛЭН ХАНА-1,2,3-ын ХЭСЭГЧИНИЙН БАЙГУУЛАЛТ
Архитектор АТХ560
Улаанбаатар Иргэний Иргэдийн Төлөөлөгчдийн Хурал
Мэдээлэл
"ТИ ЭЛ ПРОЖЕКТ" ХХК
Project

| Д/д | Рамны хэмжээ | Үрм/м | Тоо шүрхэг |
|-----|--------------|-------|------------|
| 1 | 70 x 150мм | 905 | 1 |
| 2 | 70 x 150мм | 1480 | 1 |
| 3 | 70 x 150мм | 2120 | 1 |
| 4 | 70 x 150мм | 1480 | 1 |
| 5 | 100 x 150мм | 888 | 1 |
| 6 | 100 x 150мм | 905 | 2 |
| 7 | 100 x 150мм | 1480 | 1 |
| 8 | 100 x 150мм | 2120 | 1 |
| 9 | 100x100мм | 1480 | 1 |
| 10 | 100x100мм | 2120 | 1 |
| 11 | 70 x 150мм | 1480 | 1 |
| 12 | 70 x 150мм | 1480 | 1 |
| 13 | 70 x 150мм | 1930 | 4 |
| 14 | 70 x 150мм | 2120 | 9 |
| 15 | 70 x 150мм | 2450 | 9 |
| 16 | 100 x 150мм | 490 | 2 |
| 17 | 100 x 150мм | 520 | 2 |
| 18 | 100 x 150мм | 530 | 2 |
| 19 | 100 x 150мм | 580 | 2 |
| 20 | 100 x 150мм | 730 | 8 |
| 21 | 100 x 150мм | 780 | 8 |
| 22 | 100 x 150мм | 840 | 4 |
| 23 | 100 x 150мм | 850 | 2 |
| 24 | 100 x 150мм | 880 | 1 |
| 25 | 100 x 150мм | 920 | 4 |
| 26 | 100 x 150мм | 1150 | 1 |
| 27 | 100 x 150мм | 1480 | 2 |
| 28 | 100 x 150мм | 1930 | 4 |
| 29 | 100 x 150мм | 2120 | 2 |
| 30 | 100 x 150мм | 2450 | 1 |
| 31 | 100x100мм | 1480 | 1 |
| 32 | 100x100мм | 2120 | 1 |

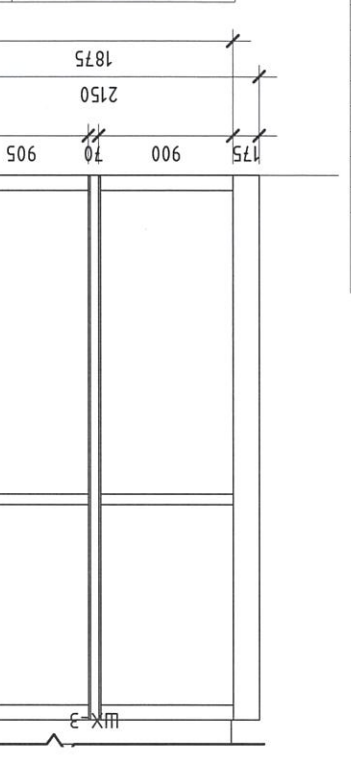
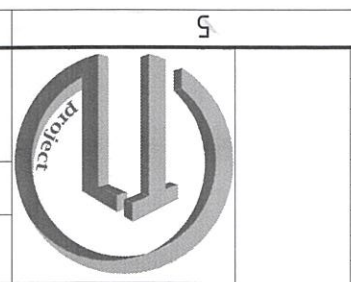

Шилэн хана-3 / М 1 : 50 /

| Д/д | Рамны хэмжээ | Үрм/м | Тоо шүрхэг |
|-----|--------------|-------|------------|
| 1 | 70 x 150мм | 905 | 1 |
| 2 | 70 x 150мм | 1480 | 1 |
| 3 | 70 x 150мм | 2120 | 1 |
| 4 | 70 x 150мм | 1480 | 1 |
| 5 | 100 x 150мм | 888 | 1 |
| 6 | 100 x 150мм | 905 | 2 |
| 7 | 100 x 150мм | 1480 | 1 |
| 8 | 100 x 150мм | 2120 | 1 |
| 9 | 100x100мм | 1480 | 1 |
| 10 | 100x100мм | 2120 | 1 |
| 11 | 70 x 150мм | 1480 | 1 |
| 12 | 70 x 150мм | 1480 | 1 |
| 13 | 70 x 150мм | 1930 | 4 |
| 14 | 70 x 150мм | 2120 | 9 |
| 15 | 70 x 150мм | 2450 | 9 |
| 16 | 100 x 150мм | 490 | 2 |
| 17 | 100 x 150мм | 520 | 2 |
| 18 | 100 x 150мм | 530 | 2 |
| 19 | 100 x 150мм | 580 | 2 |
| 20 | 100 x 150мм | 730 | 8 |
| 21 | 100 x 150мм | 780 | 8 |
| 22 | 100 x 150мм | 840 | 4 |
| 23 | 100 x 150мм | 850 | 2 |
| 24 | 100 x 150мм | 880 | 1 |
| 25 | 100 x 150мм | 920 | 4 |
| 26 | 100 x 150мм | 1150 | 1 |
| 27 | 100 x 150мм | 1480 | 2 |
| 28 | 100 x 150мм | 1930 | 4 |
| 29 | 100 x 150мм | 2120 | 2 |
| 30 | 100 x 150мм | 2450 | 1 |
| 31 | 100x100мм | 1480 | 1 |
| 32 | 100x100мм | 2120 | 1 |

Шилэн хана-2

| Д/д | Рамны хэмжээ | Үрм/м | Тоо шүрхэг |
|-----|--------------|-------|------------|
| 1 | 70 x 150мм | 845 | 2 |
| 2 | 70 x 150мм | 880 | 2 |
| 3 | 70 x 150мм | 980 | 1 |
| 4 | 70 x 150мм | 1080 | 1 |
| 5 | 70 x 150мм | 1400 | 3 |
| 6 | 70 x 150мм | 1480 | 3 |
| 7 | 70 x 150мм | 2120 | 2 |
| 8 | 100 x 150мм | 845 | 4 |
| 9 | 100 x 150мм | 880 | 4 |
| 10 | 100 x 150мм | 980 | 4 |
| 11 | 100 x 150мм | 1080 | 2 |
| 12 | 100 x 150мм | 1500 | 2 |

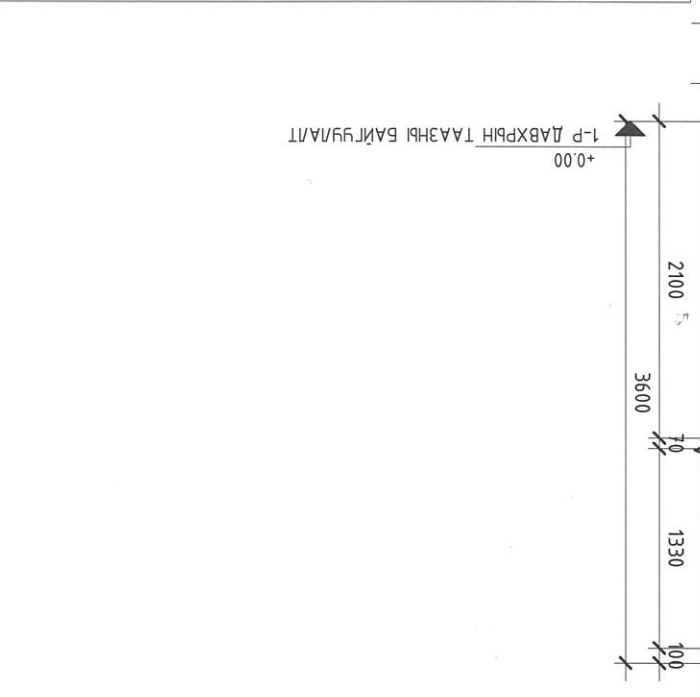

Шилэн хана-2 үнд бэлгээс / М 1 : 50 /

| Д/д | Рамны хэмжээ | Үрм/м | Тоо шүрхэг |
|-----|--------------|-------|------------|
| 1 | 70 x 150мм | 845 | 2 |
| 2 | 70 x 150мм | 880 | 2 |
| 3 | 70 x 150мм | 980 | 1 |
| 4 | 70 x 150мм | 1080 | 1 |
| 5 | 70 x 150мм | 1400 | 3 |
| 6 | 70 x 150мм | 1480 | 3 |
| 7 | 70 x 150мм | 2120 | 2 |
| 8 | 100 x 150мм | 845 | 4 |
| 9 | 100 x 150мм | 880 | 4 |
| 10 | 100 x 150мм | 980 | 1 |
| 11 | 100 x 150мм | 1080 | 1 |
| 12 | 100 x 150мм | 1500 | 2 |

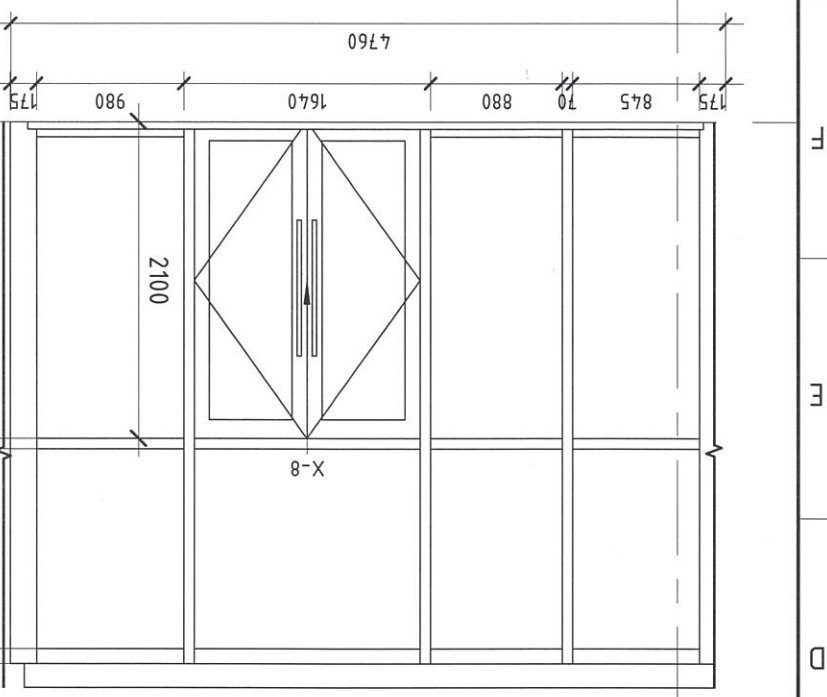
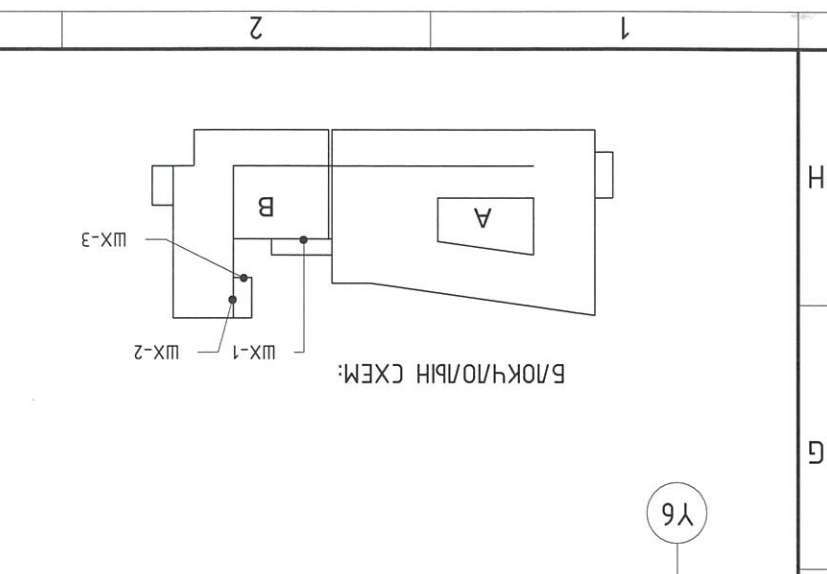

Шилэн хана-1 үнд бэлгээс / М 1 : 50 /

| Д/д | Рамны хэмжээ | Үрм/м | Тоо шүрхэг |
|-----|--------------|-------|------------|
| 1 | 70 x 150мм | 490 | 1 |
| 2 | 70 x 150мм | 520 | 1 |
| 3 | 70 x 150мм | 530 | 1 |
| 4 | 70 x 150мм | 580 | 1 |
| 5 | 70 x 150мм | 730 | 1 |
| 6 | 70 x 150мм | 780 | 4 |
| 7 | 70 x 150мм | 840 | 2 |
| 8 | 70 x 150мм | 850 | 1 |
| 9 | 70 x 150мм | 880 | 1 |
| 10 | 70 x 150мм | 920 | 2 |
| 11 | 70 x 150мм | 1150 | 9 |
| 12 | 70 x 150мм | 1480 | 9 |
| 13 | 70 x 150мм | 1930 | 4 |
| 14 | 70 x 150мм | 2120 | 9 |
| 15 | 70 x 150мм | 2450 | 9 |
| 16 | 100 x 150мм | 490 | 2 |
| 17 | 100 x 150мм | 520 | 2 |
| 18 | 100 x 150мм | 530 | 2 |
| 19 | 100 x 150мм | 580 | 2 |
| 20 | 100 x 150мм | 730 | 8 |
| 21 | 100 x 150мм | 780 | 8 |
| 22 | 100 x 150мм | 840 | 4 |
| 23 | 100 x 150мм | 850 | 2 |
| 24 | 100 x 150мм | 880 | 1 |
| 25 | 100 x 150мм | 920 | 4 |
| 26 | 100 x 150мм | 1150 | 1 |
| 27 | 100 x 150мм | 1480 | 2 |
| 28 | 100 x 150мм | 1930 | 4 |
| 29 | 100 x 150мм | 2120 | 2 |
| 30 | 100 x 150мм | 2450 | 1 |
| 31 | 100x100мм | 1480 | 1 |
| 32 | 100x100мм | 2120 | 1 |

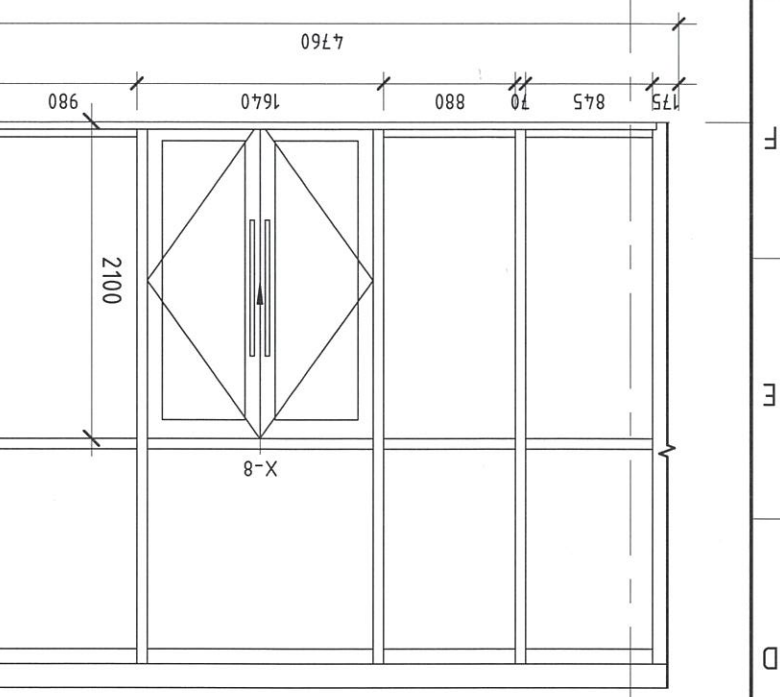
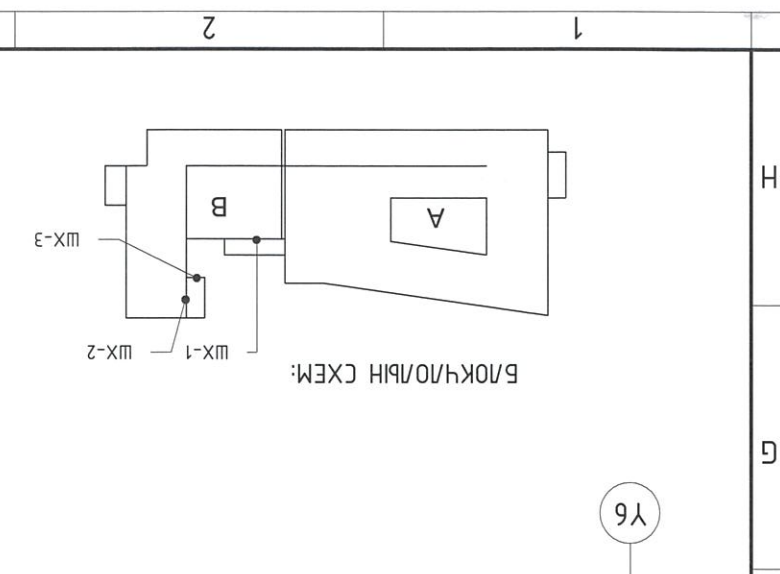

Шилэн хана-1 үнд бэлгээс / М 1 : 50 /

| Д/д | Рамны хэмжээ | Үрм/м | Тоо шүрхэг |
|-----|--------------|-------|------------|
| 1 | 70 x 150мм | 490 | 1 |
| 2 | 70 x 150мм | 520 | 1 |
| 3 | 70 x 150мм | 530 | 1 |
| 4 | 70 x 150мм | 580 | 1 |
| 5 | 70 x 150мм | 730 | 1 |
| 6 | 70 x 150мм | 780 | 4 |
| 7 | 70 x 150мм | 840 | 2 |
| 8 | 70 x 150мм | 850 | 1 |
| 9 | 70 x 150мм | 880 | 1 |
| 10 | 70 x 150мм | 920 | 2 |
| 11 | 70 x 150мм | 1150 | 9 |
| 12 | 70 x 150мм | 1480 | 9 |
| 13 | 70 x 150мм | 1930 | 4 |
| 14 | 70 x 150мм | 2120 | 9 |
| 15 | 70 x 150мм | 2450 | 9 |
| 16 | 100 x 150мм | 490 | 2 |
| 17 | 100 x 150мм | 520 | 2 |
| 18 | 100 x 150мм | 530 | 2 |
| 19 | 100 x 150мм | 580 | 2 |
| 20 | 100 x 150мм | 730 | 8 |
| 21 | 100 x 150мм | 780 | 8 |
| 22 | 100 x 150мм | 840 | 4 |
| 23 | 100 x 150мм | 850 | 2 |
| 24 | 100 x 150мм | 880 | 1 |
| 25 | 100 x 150мм | 920 | 4 |
| 26 | 100 x 150мм | 1150 | 1 |
| 27 | 100 x 150мм | 1480 | 2 |
| 28 | 100 x 150мм | 1930 | 4 |
| 29 | 100 x 150мм | 2120 | 2 |
| 30 | 100 x 150мм | 2450 | 1 |
| 31 | 100x100мм | 1480 | 1 |
| 32 | 100x100мм | 2120 | 1 |

1 2 3 4 5 6 7 8

Үндэсний хөм, сүхдэмэр дүүрэг 11-р хороо
 Э.Г.Шуфр: TL/09-24 А.3
 Үе шам: А.3
 Зургууд: дугаар: БА-40
 Нийм хуудас: Архитектор
 Үндэсний хөм, сүхдэмэр дүүрэг 11-р хороо
 ШИНЭН ХАНА-4,5,6 УОН ХЭСЭГЧИЛЭЭН БАЙГУУЛАЛТ
 "ТИ ЭЛ ПРОЕКТ" ХХК
 Үндэсний хөм, сүхдэмэр дүүрэг 11-р хороо
 Ойролцоо
 Масштаб: 1 : 50
 Огноо: 2024/05
 Маштаб: 1 : 50

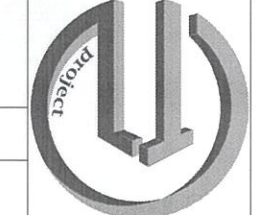
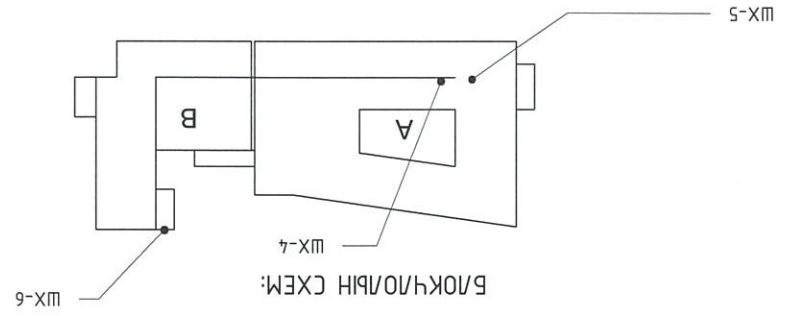
Шинэ хана-7

| Д/д | Рамын хэмжээ | Үр/мм | Тоо шүрхээс |
|-----|--------------|-------|-------------|
| 1 | 70 x 150мм | 660 | 3 |
| 2 | 70 x 150мм | 750 | 3 |
| 3 | 70 x 150мм | 1400 | 2 |
| 4 | 70 x 150мм | 1500 | 2 |
| 5 | 70 x 150мм | 2120 | 2 |
| 6 | 100 x 100 | 1400 | 2 |
| 7 | 100 x 100 | 2120 | 2 |

Шинэ хана-5

| Д/д | Рамын хэмжээ | Үр/мм | Тоо шүрхээс |
|-----|--------------|-------|-------------|
| 1 | 70 x 150мм | 410 | 2 |
| 2 | 70 x 150мм | 1000 | 1 |
| 3 | 70 x 150мм | 1060 | 1 |
| 4 | 70 x 150мм | 1400 | 2 |
| 5 | 70 x 150мм | 2120 | 2 |
| 6 | 100 x 150мм | 410 | 1 |
| 7 | 100 x 150мм | 1000 | 1 |
| 8 | 100 x 150мм | 1060 | 2 |
| 9 | 100 x 150мм | 1400 | 2 |
| 10 | 100 x 150мм | 2120 | 2 |

Шинэ хана-6

| Д/д | Рамын хэмжээ | Үр/мм | Тоо шүрхээс |
|-----|--------------|-------|-------------|
| 1 | 70 x 150мм | 805 | 1 |
| 2 | 70 x 150мм | 835 | 1 |
| 3 | 70 x 150мм | 840 | 1 |
| 4 | 70 x 150мм | 1000 | 1 |
| 5 | 70 x 150мм | 1480 | 2 |
| 6 | 70 x 150мм | 2120 | 2 |
| 7 | 100 x 150мм | 805 | 2 |
| 8 | 100 x 150мм | 835 | 2 |
| 9 | 100 x 150мм | 840 | 2 |
| 10 | 100 x 150мм | 1000 | 2 |
| 11 | 100 x 100мм | 1400 | 1 |
| 12 | 100 x 100мм | 1480 | 2 |
| 13 | 100 x 100мм | 2120 | 3 |

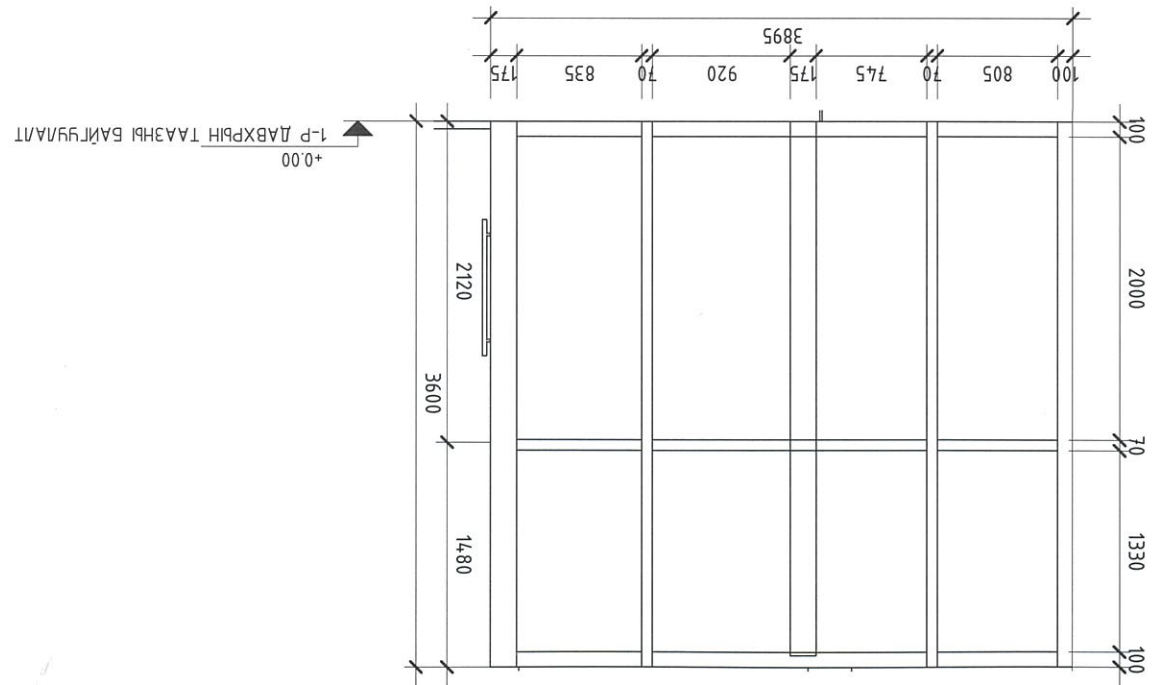
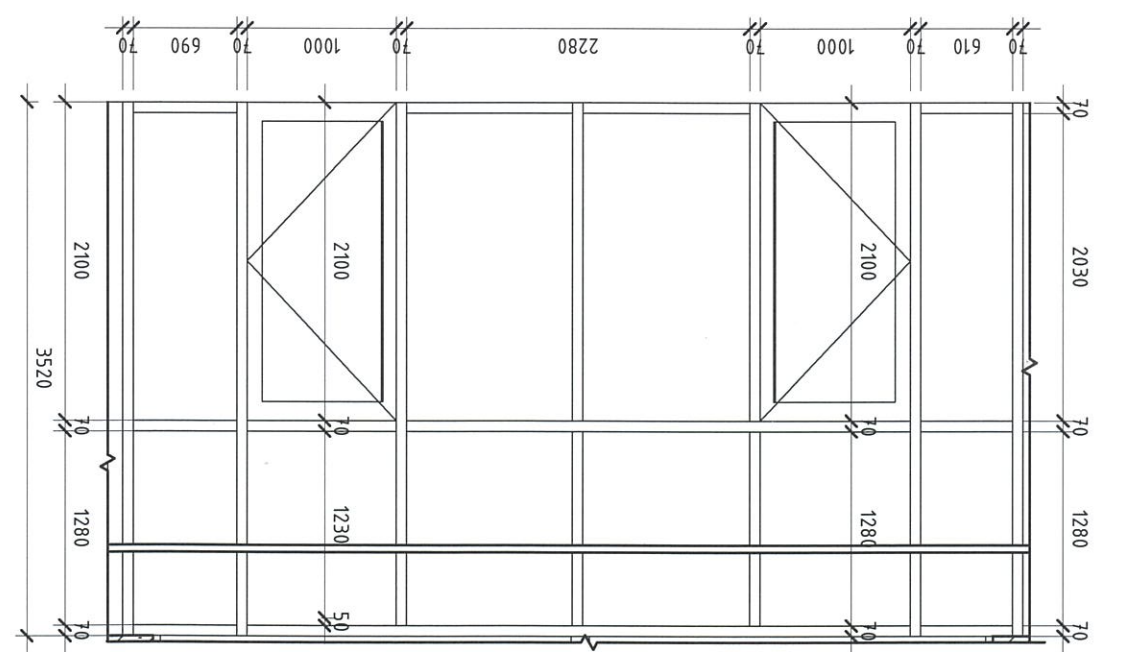
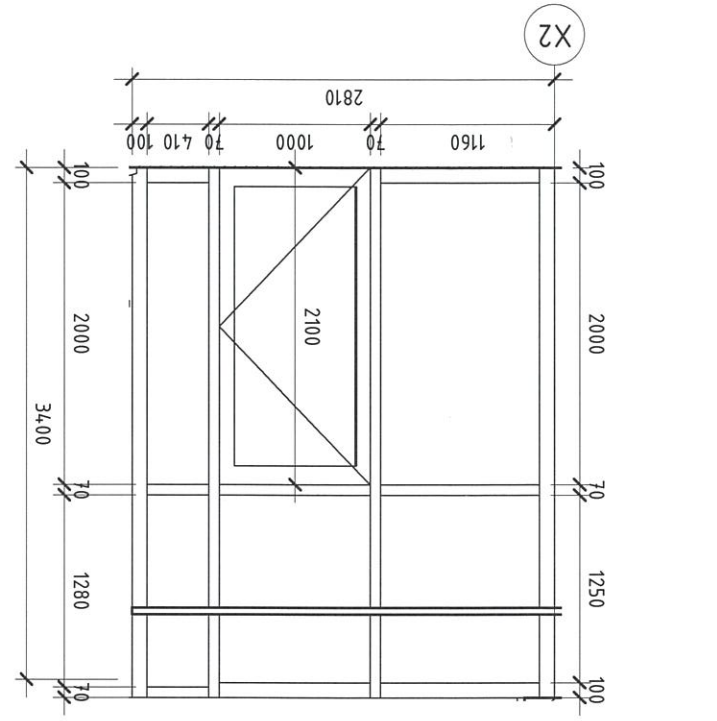

1 2 3 4 5 6 7 8

"ТИ ЭЛ ПРОЖЕКТ" ХХК
 ШИЛЭН ХАНА-7,8,9 ҮЙН ХЭСЭГЧИЛСЭН БАЙГУУЛАЛТ
 Архитектор: Ш. Ариунболор
 Үйлэмтсээн: "Оюундэвсгэр"
 Ойролцоо зураг: Шалбарсан
 Масштаб: 1:50
 Огноо: 2024/05
 Үе шам: А.3
 ТЛ/09-24
 Эргэлтийн дугаар: БА-41
 Нийэм хувьдас:

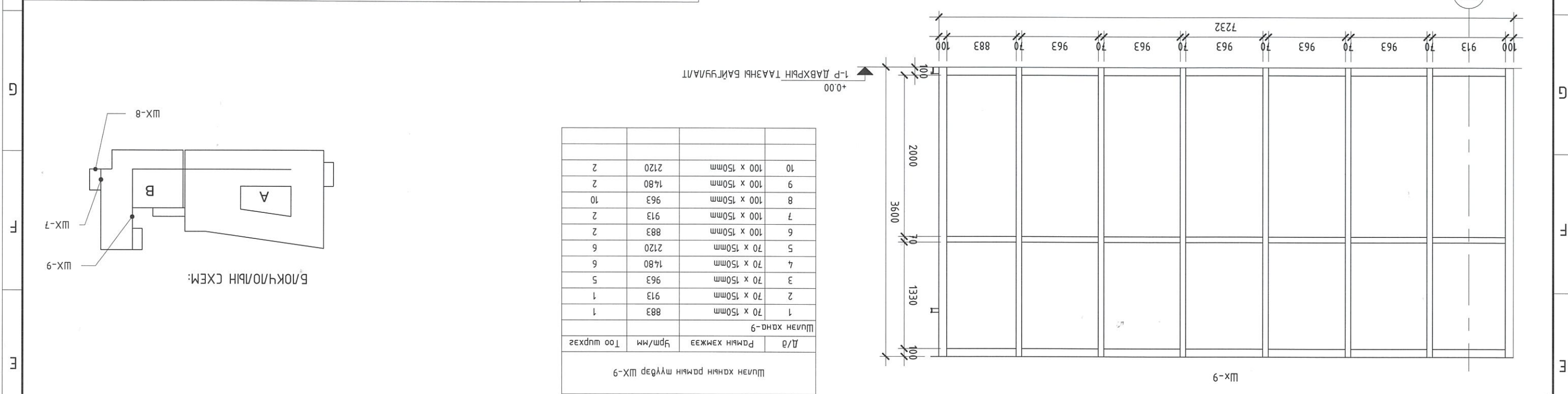

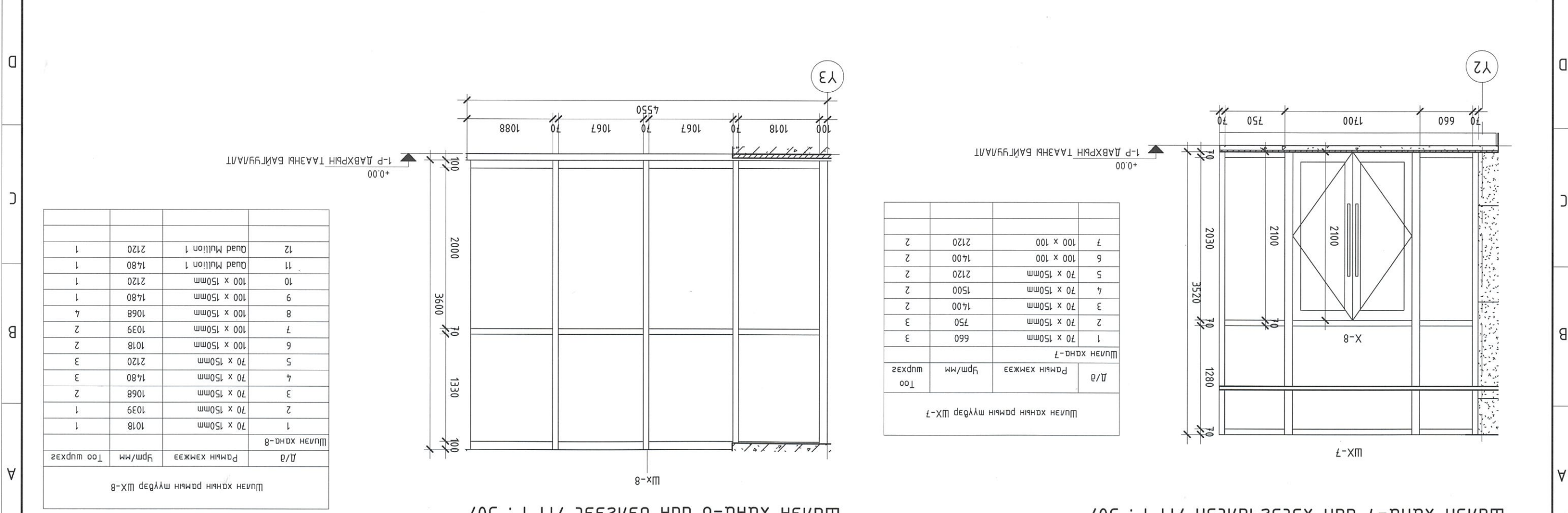

Шилэн ханга-9 үйлдвэрлэлийн хувиур / M 1 : 50 /

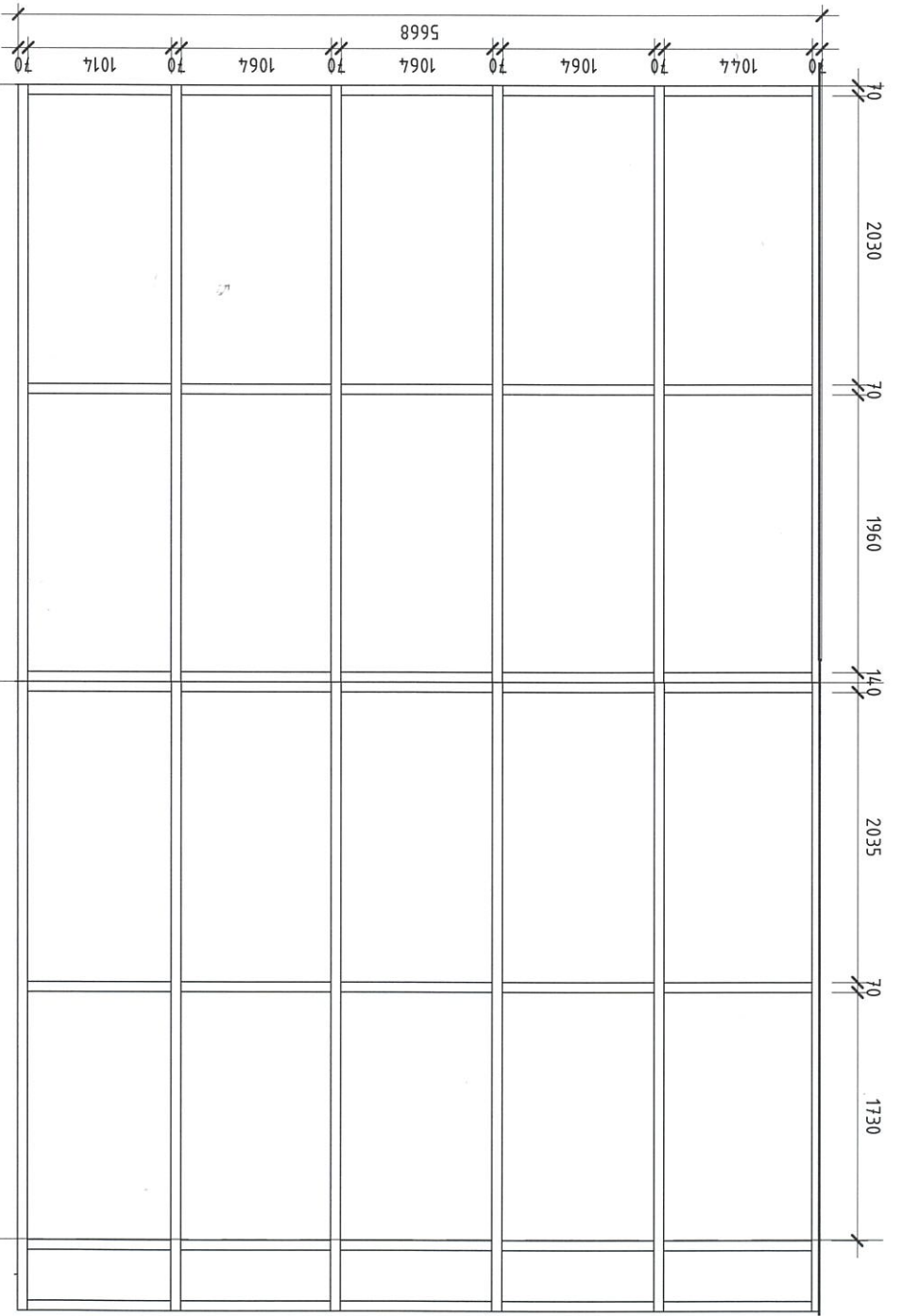

Шилэн ханга-8 үйлдвэрлэлийн хувиур / M 1 : 50 /

| Шилэн хана-11 | Д/а | Рамын хэмжээ | Урм/мм | Тоо шүрхэс |
|---------------|------------|--------------|--------|------------|
| 1 | 70 x 150mm | 475 | 1014 | 5 |
| 2 | 70 x 150mm | 1014 | 1014 | 7 |
| 3 | 70 x 150mm | 1044 | 1044 | 7 |
| 4 | 70 x 150mm | 1064 | 1064 | 21 |
| 5 | 70 x 150mm | 1800 | 1800 | 5 |
| 6 | 70 x 150mm | 2080 | 2080 | 5 |
| 7 | 70 x 150mm | 2120 | 2120 | 5 |
| 7 | 70 x 150mm | 2125 | 2125 | 5 |



Шилэн хана-11 үнн бэлгээс / М 1 : 50/

| Шилэн хана-10 | Д/а | Рамын хэмжээ | Урм/мм | Тоо шүрхэс |
|---------------|------------|--------------|--------|------------|
| 1 | 70 x 150mm | 927 | 942 | 3 |
| 2 | 70 x 150mm | 942 | 942 | 3 |
| 3 | 70 x 150mm | 947 | 947 | 9 |
| 4 | 70 x 150mm | 1480 | 1480 | 6 |
| 5 | 70 x 150mm | 2120 | 2120 | 6 |

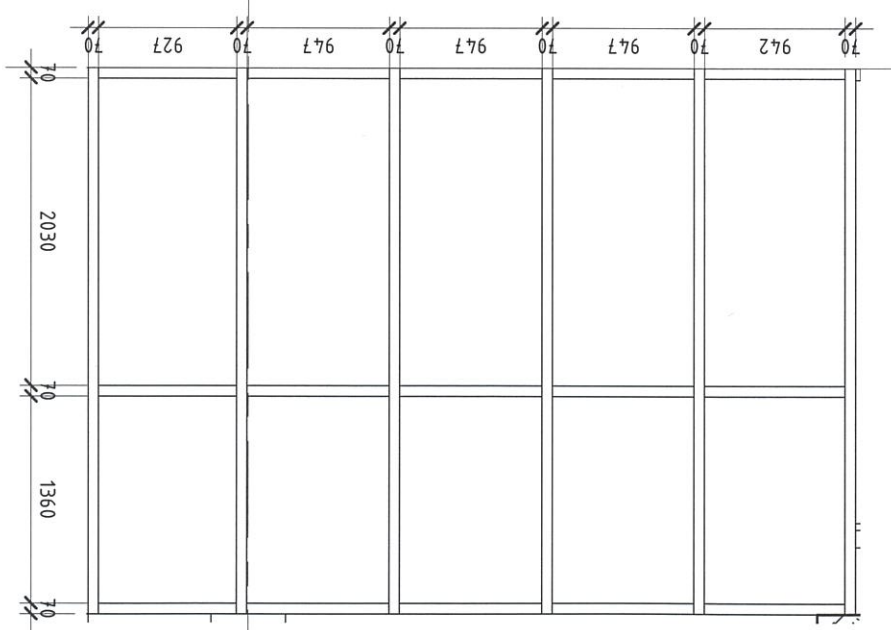

Шилэн хана-10 үнн бэлгээс / М 1 : 50/

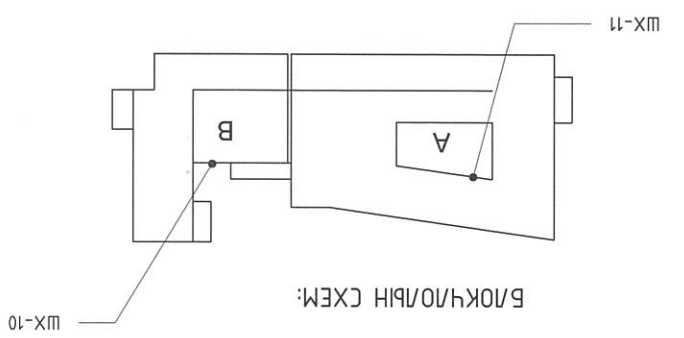

БЛОКЧ/ОЛЫН СХЕМ:

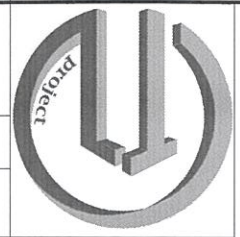

| | | | |
|--|--|---|---|
| <p>“ТИ ЭН ПРОЕКТ” ХХК</p> <p>Архитекцёр 28 Оюунболорын Ойрхондоржийн Оюунболорын Лүчэмсэгэн Шидэрсэн</p> | <p>Улаанбаатар хөм, Сүхбаатар дүүрэг 11-р хороо НЭДЛГ-ын ҮЙЛЧИЛГЭЭНИЙ БАРИЛГА, ТОХИЖИЛТ, НӨГӨӨН БАЙГУУЛАМЖ</p> | <p>Шилэн хана-10, 11 үнн хэсэгчилсэн байгуулалт</p> | <p>Масштаб: 1 : 50</p> <p>Огноо: 2024/05</p> <p>Хүлм хугацаа: А.3</p> |
|--|--|---|---|

Grid lines: 1, 2, 3, 4, 5, 6, 7, 8 (horizontal)

Grid lines: A, B, C, D, E, F, G, H (vertical)

"ТИ ЭЛ ПРОЕКТ"
 ХХК
 Архитектор 21-128/05
 Гүйцэтгэл 21-128/05
 Шалсан 2024-05
 Масштаб: 1 : 50
 Огноо: 2024/05
 Үе шам: А.3
 ТЛ/09-24
 Үндэсний дугаар: БА-43
 Хүлм хуудас:

Үндэсний дугаар: БА-43
 ТЛ/09-24
 Үндэсний дугаар: БА-43
 Хүлм хуудас:

ШИНЭН ХАНД-12 ҮНН ХЭСЭГЧИЛЭЭНИ БАЙГУУЛАЛТ
 ШИНЭН ХАНД-13 ҮНН ХЭСЭГЧИЛЭЭНИ БАЙГУУЛАЛТ

ШИНЭН ХАНД-12 ҮНН ХЭСЭГЧИЛЭЭНИ БАЙГУУЛАЛТ, НОГООН БАЙГУУЛАМЖ
 ШИНЭН ХАНД-13 ҮНН ХЭСЭГЧИЛЭЭНИ БАЙГУУЛАЛТ, НОГООН БАЙГУУЛАМЖ

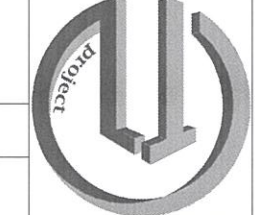

Шинэ ханд-12 Рамын хэмжээ

| Д/д | Рамын хэмжээ | Үрм/мм | Тоо шүрхэг |
|-----|--------------|--------|------------|
| 1 | 70 x 150mm | 237 | 1 |
| 2 | 70 x 150mm | 250 | 3 |
| 3 | 70 x 150mm | 313 | 1 |
| 4 | 70 x 150mm | 424 | 1 |
| 5 | 70 x 150mm | 475 | 1 |
| 6 | 70 x 150mm | 586 | 1 |
| 7 | 70 x 150mm | 598 | 1 |
| 8 | 70 x 150mm | 741 | 1 |
| 9 | 70 x 150mm | 889 | 6 |
| 10 | 70 x 150mm | 919 | 7 |

Шинэ ханд-13 Рамын хэмжээ

| Д/д | Рамын хэмжээ | Үрм/мм | Тоо шүрхэг |
|-----|--------------|--------|------------|
| 1 | 70 x 150mm | 237 | 1 |
| 2 | 70 x 150mm | 250 | 3 |
| 3 | 70 x 150mm | 313 | 1 |
| 4 | 70 x 150mm | 424 | 1 |
| 5 | 70 x 150mm | 475 | 1 |
| 6 | 70 x 150mm | 586 | 1 |
| 7 | 70 x 150mm | 598 | 1 |
| 8 | 70 x 150mm | 741 | 1 |
| 9 | 70 x 150mm | 889 | 6 |
| 10 | 70 x 150mm | 919 | 7 |

Шинэ ханд-12 Рамын хэмжээ

| Д/д | Рамын хэмжээ | Үрм/мм | Тоо шүрхэг |
|-----|--------------|--------|------------|
| 1 | 70 x 150mm | 934 | 1 |
| 11 | 70 x 150mm | 934 | 1 |
| 12 | 70 x 150mm | 939 | 23 |
| 13 | 70 x 150mm | 1380 | 2 |
| 14 | 70 x 150mm | 1513 | 1 |
| 15 | 70 x 150mm | 1780 | 4 |
| 16 | 70 x 150mm | 1800 | 1 |
| 17 | 70 x 150mm | 2080 | 8 |
| 18 | 70 x 150mm | 2120 | 15 |
| 19 | 70 x 150mm | 2125 | 1 |

Шинэ ханд-12 Рамын хэмжээ

| Д/д | Рамын хэмжээ | Үрм/мм | Тоо шүрхэг |
|-----|--------------|--------|------------|
| 11 | 70 x 150mm | 934 | 1 |
| 12 | 70 x 150mm | 939 | 23 |
| 13 | 70 x 150mm | 1380 | 2 |
| 14 | 70 x 150mm | 1513 | 1 |
| 15 | 70 x 150mm | 1780 | 4 |
| 16 | 70 x 150mm | 1800 | 1 |
| 17 | 70 x 150mm | 2080 | 8 |
| 18 | 70 x 150mm | 2120 | 15 |
| 19 | 70 x 150mm | 2125 | 1 |

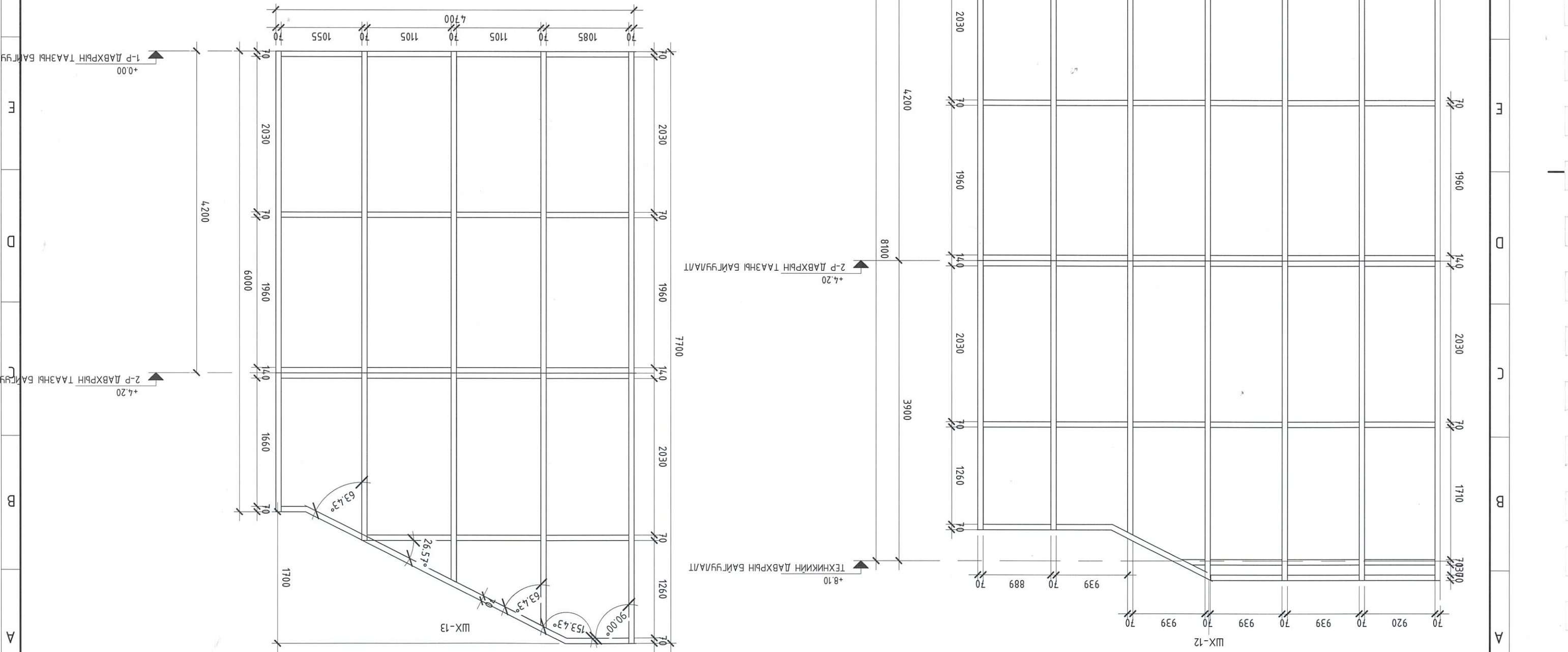
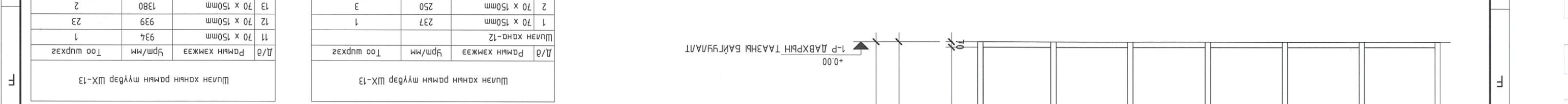

1 2 3 4 5 6 8

Үндэсний хөдөлгөөнт хөдөлгөөн, суурилолт, хөдөлгөөн дээрх 11-р хороо
 НЭДТГ-ын ҮЙЛЧИЛГЭЭНИЙ БАРИЛГА, ТОХИЖИЛТ, НӨГӨӨН БАЙГУУЛАМЖ
 ШИНЭН ХАНА - 14, 15-ийн ХЭСЭГЧИЛГЭЭНИЙ БАРИЛГА
 Архитектор
 21/28 АТ-505
 Ойролцоотой байр
 2024-09-24
 Дотоод
 Шилдэг
 2024-09-24
 МАСШТАБ: 1:50
 Огноо: 2024/05
 Үе шам: А.3
 ТЛ/09-24
 Үргэлжлэх дугаар: БА-44
 Нийм хуудас:

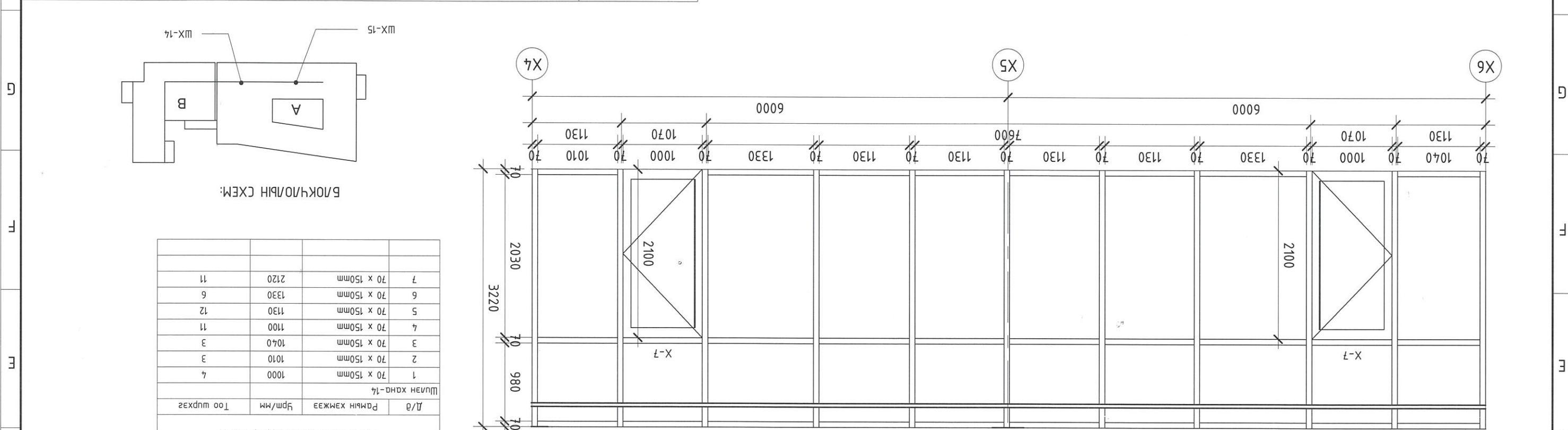

БЛОКЧУУЛЫН СХЕМ:

| Д/а | Рамын хэмжээ | Үрм/мм | Тоо шүрхээ |
|---------------|--------------|--------|------------|
| Шилэн ханд-14 | | | |
| 1 | 70 x 150mm | 1000 | 4 |
| 2 | 70 x 150mm | 1010 | 3 |
| 3 | 70 x 150mm | 1040 | 3 |
| 4 | 70 x 150mm | 1100 | 11 |
| 5 | 70 x 150mm | 1130 | 12 |
| 6 | 70 x 150mm | 1330 | 6 |
| 7 | 70 x 150mm | 2120 | 11 |

Шилэн ханд-15 үнд хэсэгчилсэн нийм хуудас / М 1 : 50 /

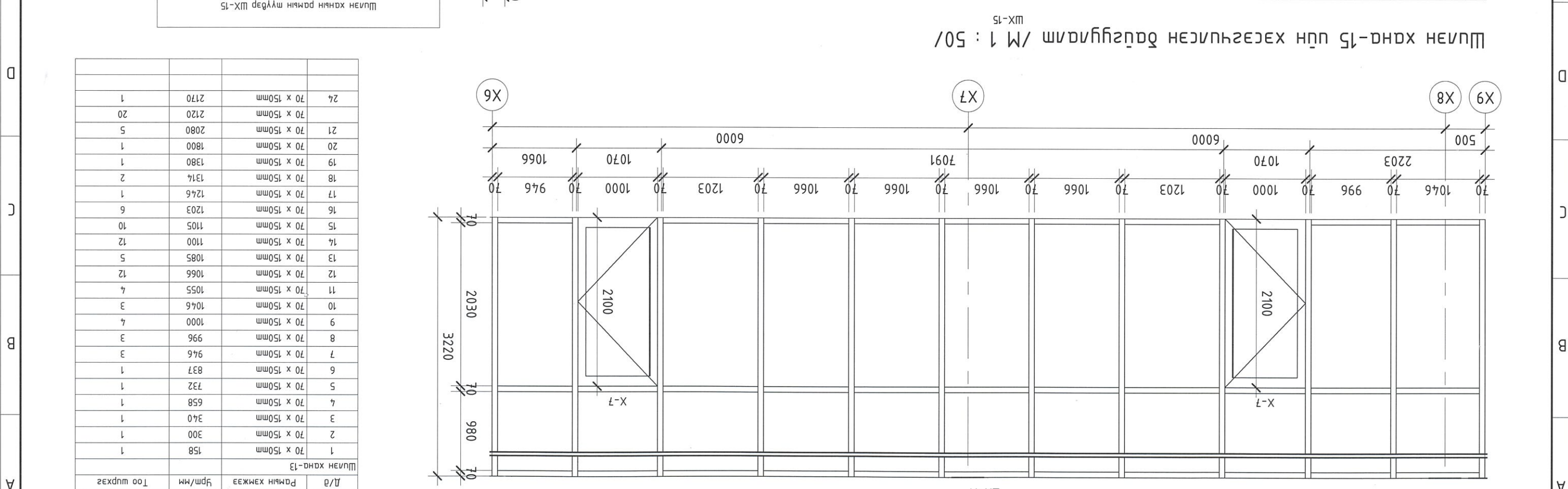

Шилэн ханд-14 үнд хэсэгчилсэн нийм хуудас / М 1 : 50 /

| Д/а | Рамын хэмжээ | Үрм/мм | Тоо шүрхээ |
|---------------|--------------|--------|------------|
| Шилэн ханд-13 | | | |
| 1 | 70 x 150mm | 158 | 1 |
| 2 | 70 x 150mm | 300 | 1 |
| 3 | 70 x 150mm | 340 | 1 |
| 4 | 70 x 150mm | 658 | 1 |
| 5 | 70 x 150mm | 732 | 1 |
| 6 | 70 x 150mm | 837 | 1 |
| 7 | 70 x 150mm | 946 | 3 |
| 8 | 70 x 150mm | 996 | 3 |
| 9 | 70 x 150mm | 1000 | 4 |
| 10 | 70 x 150mm | 1046 | 3 |
| 11 | 70 x 150mm | 1055 | 4 |
| 12 | 70 x 150mm | 1066 | 12 |
| 13 | 70 x 150mm | 1085 | 5 |
| 14 | 70 x 150mm | 1100 | 12 |
| 15 | 70 x 150mm | 1105 | 10 |
| 16 | 70 x 150mm | 1203 | 6 |
| 17 | 70 x 150mm | 1246 | 1 |
| 18 | 70 x 150mm | 1314 | 2 |
| 19 | 70 x 150mm | 1380 | 1 |
| 20 | 70 x 150mm | 1800 | 1 |
| 21 | 70 x 150mm | 2080 | 5 |
| 22 | 70 x 150mm | 2120 | 20 |
| 24 | 70 x 150mm | 2170 | 1 |

1 2 3 4 5 6 7 8

| | | | | | |
|---|-----------------|---------|---------------|----------|--|
| H | Үе шам: | А.3 | Эл. Шифр: | ТЛ/09-24 | ШИНЭН ХАНА-16 ҮЙЧИЛГЭЭНИЙ БАРИЛГА, ТОХИЖИЛТ, НӨГӨӨН БАЙГУУЛАМЖ |
| | Эргүүлн дугаар: | БА-45 | Нийм хугацаа: | | Аркументор |
| | Огноо: | 2024/05 | Масштаб: | 1 : 50 | Гүйцэтгэгч |
| | Масштаб: | 1 : 50 | Огноо: | 2024/05 | Масштаб: |

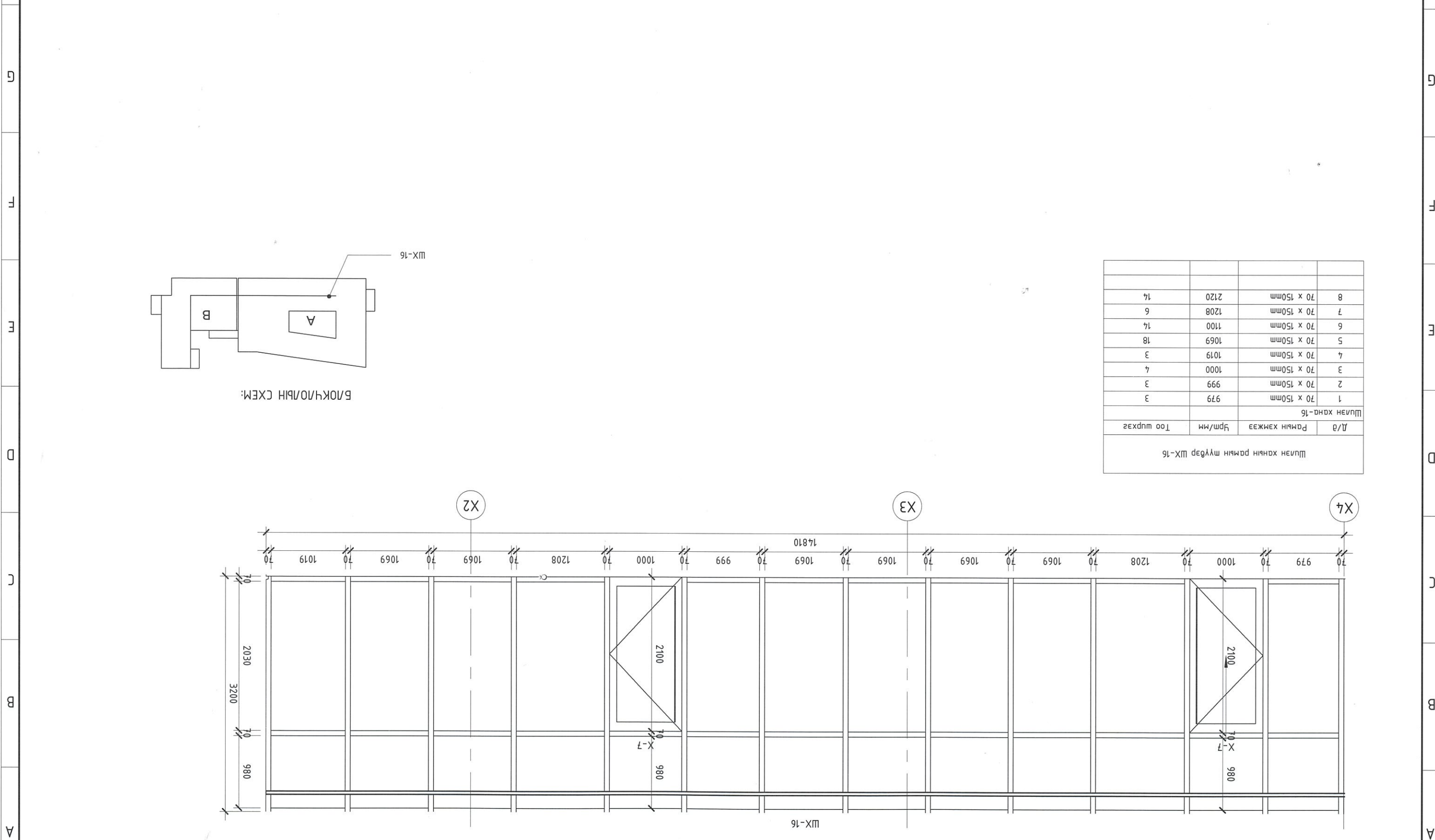
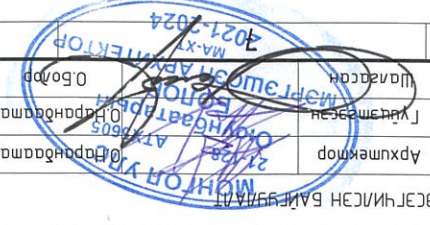

БЛОКЧ/ЛОВЫН СХЕМ:

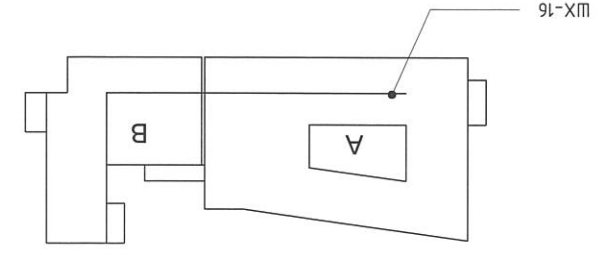

| Д/д | Рамын хэмжээ | Фрм/мм | Тоо шүрхээ |
|-----|--------------|--------|------------|
| 1 | 70 x 150mm | 979 | 3 |
| 2 | 70 x 150mm | 999 | 3 |
| 3 | 70 x 150mm | 1000 | 4 |
| 4 | 70 x 150mm | 1019 | 3 |
| 5 | 70 x 150mm | 1069 | 18 |
| 6 | 70 x 150mm | 1100 | 14 |
| 7 | 70 x 150mm | 1208 | 6 |
| 8 | 70 x 150mm | 2120 | 14 |

ШИНЭН ХАНА-16

ШИНЭН ХАНА-16 ҮЙЧИЛГЭЭНИЙ БАРИЛГА / М 1 : 50 /

| Д/В | Рамын хэмжээ | Ур/м | Тоо шүрхээ |
|-----|--------------|------|------------|
| 1 | 50mm Radius | 1000 | 1 |
| 2 | 50mm Radius | 1030 | 1 |
| 3 | 50mm Radius | 1050 | 5 |
| 4 | 50mm Radius | 1080 | 8 |
| 5 | 50mm Radius | 1130 | 15 |
| 6 | 70 x 150mm | 690 | 24 |
| 7 | 70 x 150mm | 2350 | 1 |
| 8 | 70 x 150mm | 2400 | 48 |
| 9 | 70 x 150mm | 2450 | 23 |
| 10 | 100 x 150mm | 690 | 12 |

| Д/В | Рамын хэмжээ | Ур/м | Тоо шүрхээ |
|-----|--------------|------|------------|
| 11 | 100 x 150mm | 1000 | 4 |
| 12 | 100 x 150mm | 1030 | 4 |
| 13 | 100 x 150mm | 1050 | 20 |
| 14 | 100 x 150mm | 1080 | 32 |
| 15 | 100 x 150mm | 1130 | 58 |
| 16 | 100 x 150mm | 1150 | 1 |
| 17 | 100 x 150mm | 1180 | 1 |
| 18 | 100 x 150mm | 2400 | 24 |
| 19 | 100 x 150mm | 2450 | 12 |

Шулан хангын рамьн мүүдэр ШХ-17

Шулан хангын рамьн мүүдэр ШХ-17

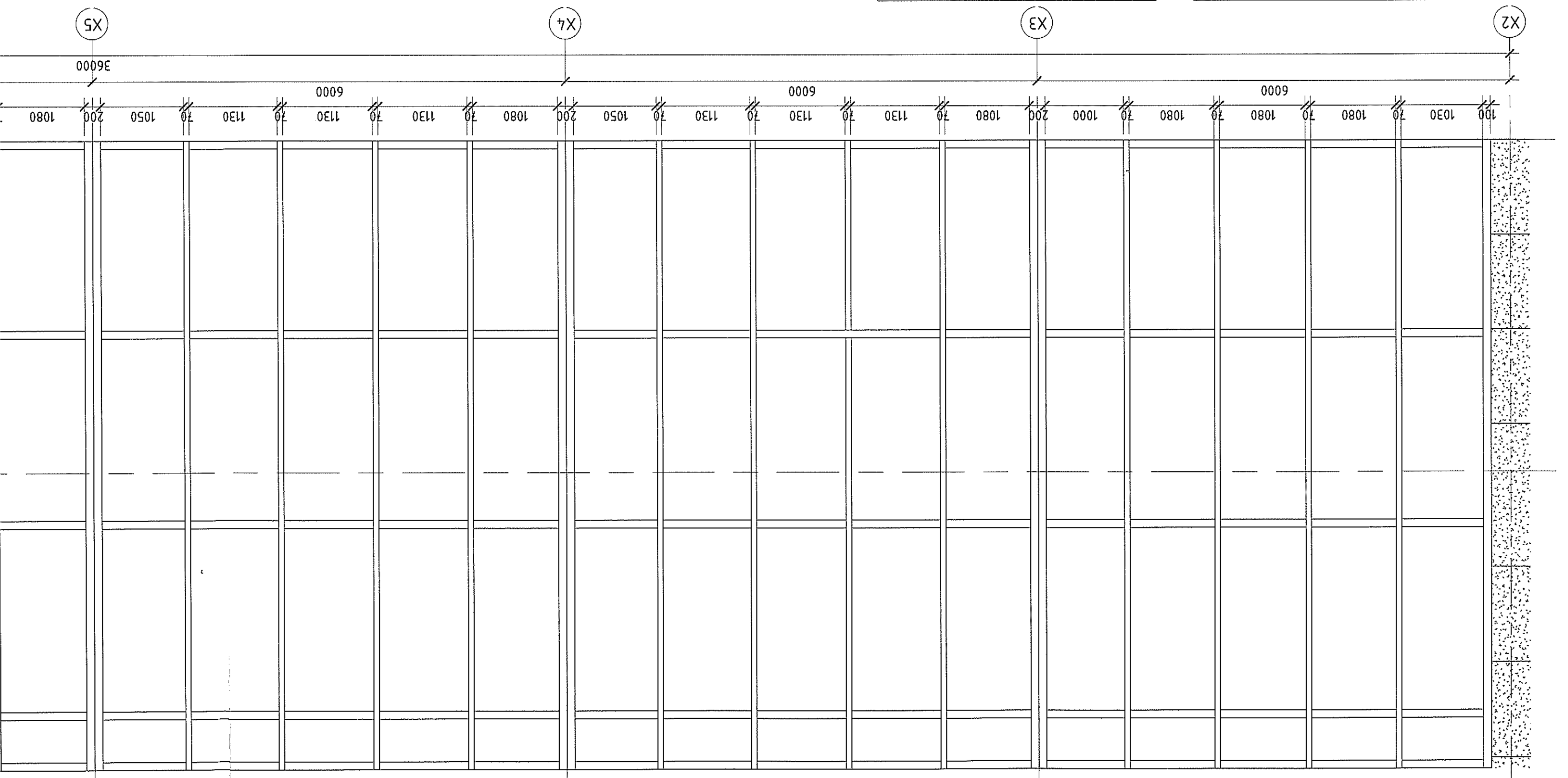

H
G
F
E
D
C
B
A

1 2 3 4 5 6 7 8

1 2 3 4 5 6 7 8

ШИНЭН ХАНА-17 ҮН ХЭСЭГЧИЛЭЭН БАЙГУУЛАМ / М 1 : 50 /

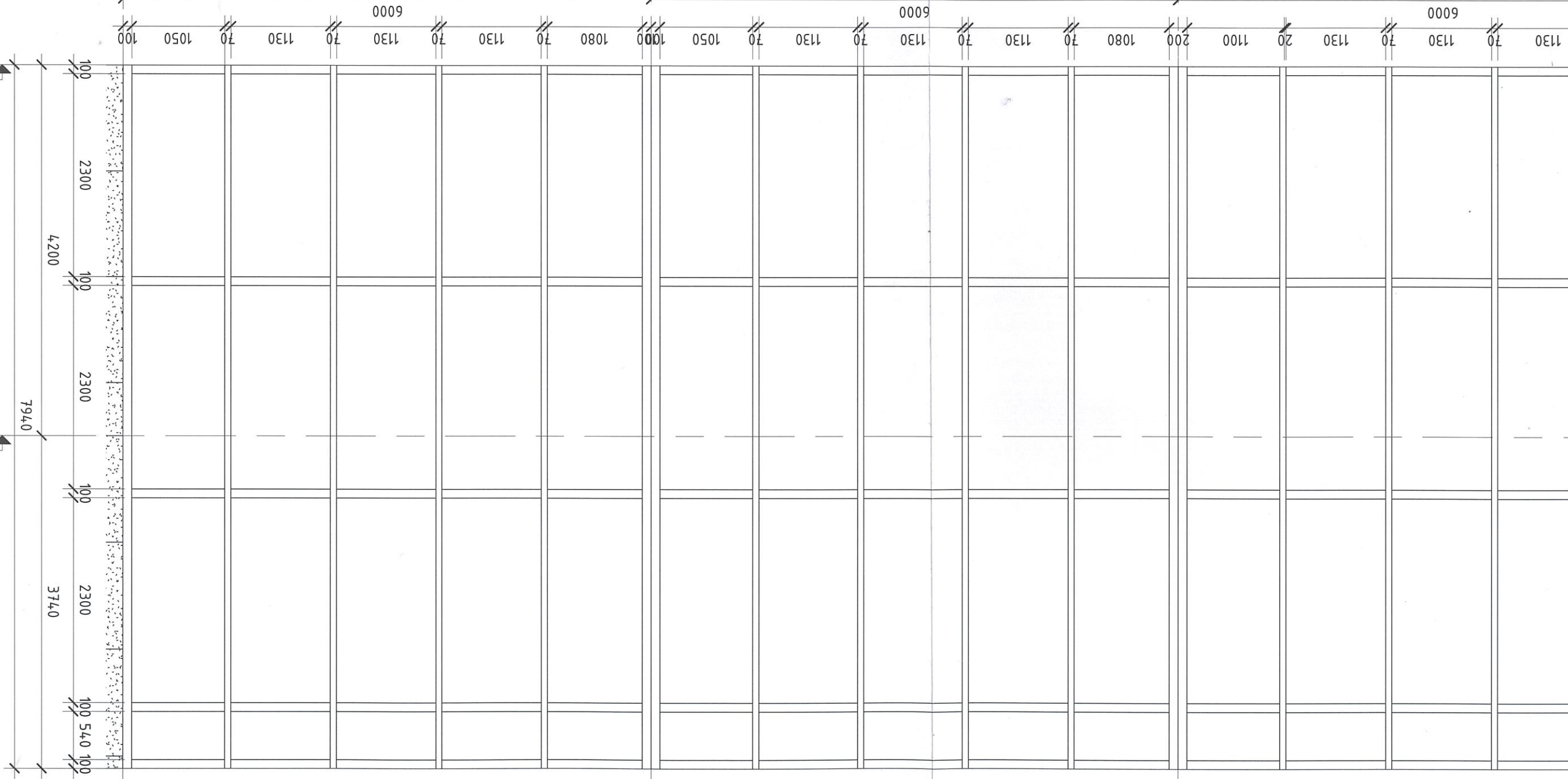

БЛОКЧУУЛЫН СХЕМ:

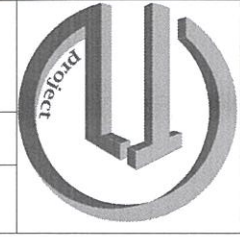
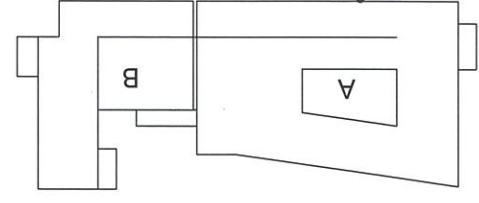

Усандар хом, Сүхдараг дүрэг 11-р хороо
НЭДТ-ын ҮЙЧЛИГЭЭНИЙ БАРИЛГА, ТОХИЖИЛТ, НОГООН БАЙГУУЛАМЖ
ШИНЭН ХАНА-17 ҮН ХЭСЭГЧИЛЭЭН БАЙГУУЛАЛТ
Архитектор: О.Нарандамар
Гүйцэтгэгч: Г.Уянгаар
Цаасан: Ш.Амар
Масштаб: 1 : 50
Огноо: 2024/05
Хүм хугаца: 23
Зургууд: BA-46
ТЛ/09-24
А.З
Үе шам:

“ТИ ЭЛ ПРОЖЕКТ” ХХК

17 16 15 14 13 12 11 10



| Д/В | Рамын хэмжээ | Урм/м | Тоо шүрхэг |
|---------------|--------------|-------|------------|
| 12 | 70 x 150mm | 978 | 16 |
| 11 | 70 x 150mm | 940 | 59 |
| 10 | 70 x 150mm | 928 | 4 |
| 8 | 70 x 150mm | 898 | 4 |
| 7 | 70 x 150mm | 890 | 15 |
| 9 | 70 x 150mm | 867 | 1 |
| 6 | 70 x 150mm | 860 | 14 |
| 5 | 70 x 150mm | 84 | 18 |
| 4 | 70 x 150mm | 362 | 1 |
| 3 | 70 x 150mm | 123 | 1 |
| 2 | 70 x 150mm | 87 | 1 |
| 1 | 70 x 150mm | 25 | 2 |
| Шилэн ханд-18 | | | |
| | | Урм/м | Тоо шүрхэг |

| Д/В | Рамын хэмжээ | Урм/м | Тоо шүрхэг |
|--------------------------------|--------------|-------|------------|
| 22 | 100 x 150mm | 152 | 1 |
| 21 | 70 x 150mm | 2120 | 69 |
| 21 | 70 x 150mm | 2100 | 7 |
| 20 | 70 x 150mm | 1856 | 25 |
| 20 | 70 x 150mm | 1836 | 4 |
| 18 | 70 x 150mm | 1703 | 1 |
| 19 | 70 x 150mm | 1700 | 1 |
| 17 | 70 x 150mm | 1554 | 2 |
| 16 | 70 x 150mm | 1371 | 1 |
| 15 | 70 x 150mm | 1138 | 2 |
| 14 | 70 x 150mm | 1130 | 6 |
| 13 | 70 x 150mm | 1080 | 2 |
| Шилэн хандын рамьн мүдэр ШХ-18 | | | |
| | | Урм/м | Тоо шүрхэг |

| Д/В | Рамын хэмжээ | Урм/м | Тоо шүрхэг |
|--------------------------------|--------------|-------|------------|
| 35 | 100 x 150mm | 818 | 1 |
| 33 | 100 x 150mm | 663 | 1 |
| 32 | 100 x 150mm | 644 | 1 |
| 31 | 100 x 150mm | 594 | 1 |
| 30 | 100 x 150mm | 554 | 1 |
| 28 | 100 x 150mm | 409 | 1 |
| 29 | 100 x 150mm | 384 | 6 |
| 26 | 100 x 150mm | 367 | 1 |
| 24 | 100 x 150mm | 347 | 1 |
| 23 | 100 x 150mm | 339 | 1 |
| 25 | 100 x 150mm | 304 | 1 |
| 27 | 100 x 150mm | 193 | 1 |
| Шилэн хандын рамьн мүдэр ШХ-18 | | | |
| | | Урм/м | Тоо шүрхэг |

| Д/В | Рамын хэмжээ | Урм/м | Тоо шүрхэг |
|--------------------------------|--------------|-------|------------|
| 46 | 100 x 150mm | 1138 | 1 |
| 45 | 100 x 150mm | 1130 | 4 |
| 44 | 100 x 150mm | 1129 | 2 |
| 43 | 100 x 150mm | 1080 | 1 |
| 42 | 100 x 150mm | 1003 | 1 |
| 41 | 100 x 150mm | 978 | 8 |
| 40 | 100 x 150mm | 940 | 27 |
| 34 | 100 x 150mm | 937 | 1 |
| 39 | 100 x 150mm | 928 | 2 |
| 38 | 100 x 150mm | 898 | 2 |
| 37 | 100 x 150mm | 890 | 8 |
| 36 | 100 x 150mm | 860 | 6 |
| Шилэн хандын рамьн мүдэр ШХ-18 | | | |
| | | Урм/м | Тоо шүрхэг |

| Д/В | Рамын хэмжээ | Урм/м | Тоо шүрхэг |
|--------------------------------|--------------|-------|------------|
| 55 | 100x100мм | 2120 | 3 |
| 54 | 100x100мм | 1856 | 1 |
| 53 | 100x100мм | 384 | 1 |
| 52 | 100 x 150mm | 2120 | 24 |
| 52 | 100 x 150mm | 2100 | 2 |
| 51 | 100 x 150mm | 1856 | 9 |
| 51 | 100 x 150mm | 1836 | 2 |
| 50 | 100 x 150mm | 1554 | 2 |
| 49 | 100 x 150mm | 1339 | 1 |
| 48 | 100 x 150mm | 1238 | 1 |
| 47 | 100 x 150mm | 1173 | 1 |
| Шилэн хандын рамьн мүдэр ШХ-18 | | | |
| | | Урм/м | Тоо шүрхэг |

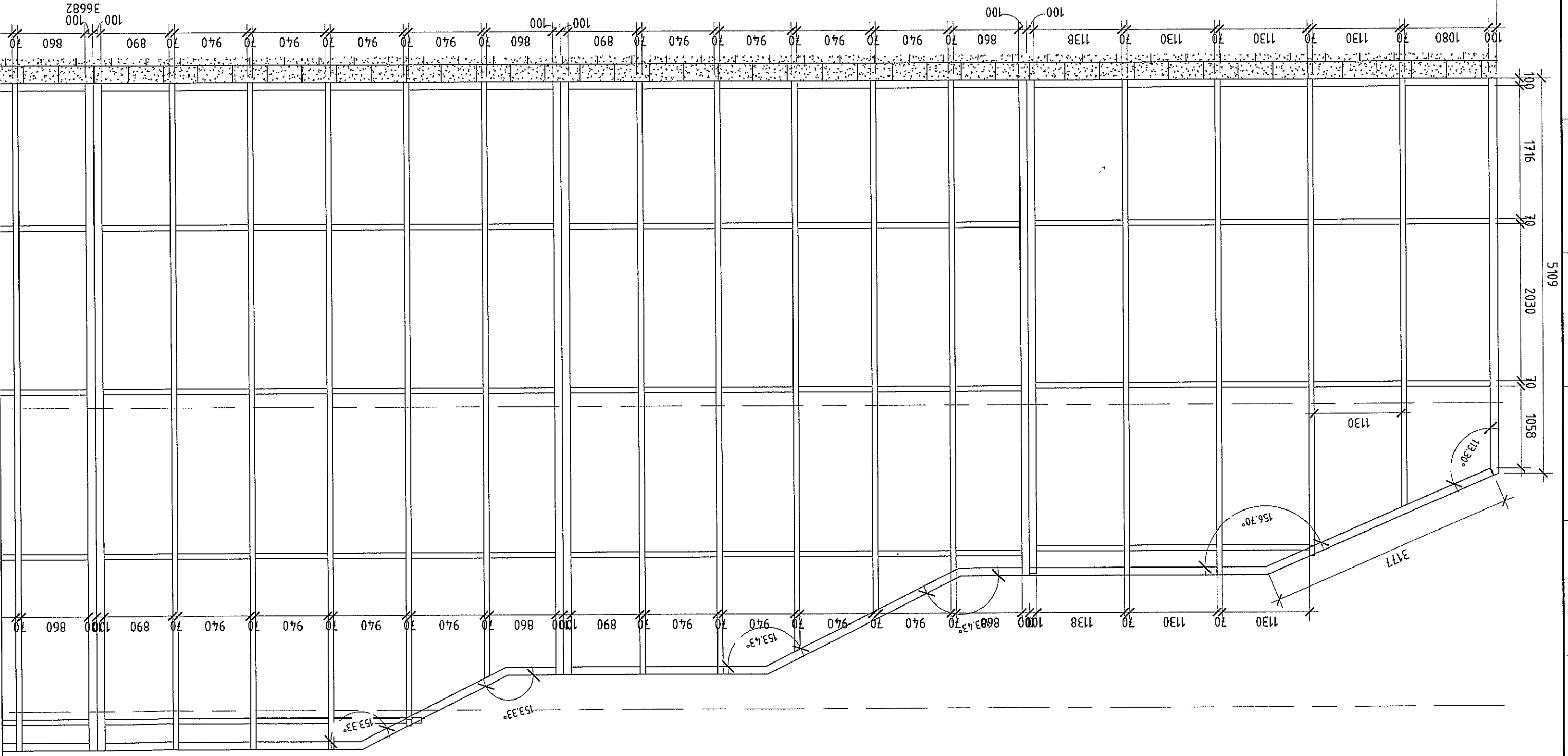

| | | | |
|---------------------|----------|---|------|
| H | Үе шаш: | ТЛ/09-24 | А.З |
| | Эргүүлч: | 5А-47 | 23 |
| | Огноо: | 2024/05 | 1:50 |
| Үлгэрлэгдсэн хэсэг: | | ШИНЭН ХАНА - 18 ӨН ХЭСЭГЧИЛСЭН БАЙГУУЛАГД | |
| Ажилтан: | | Ариунтөгрөг | |
| Урьдчилсан зураг: | | ТЛ/09-24 | А.З |

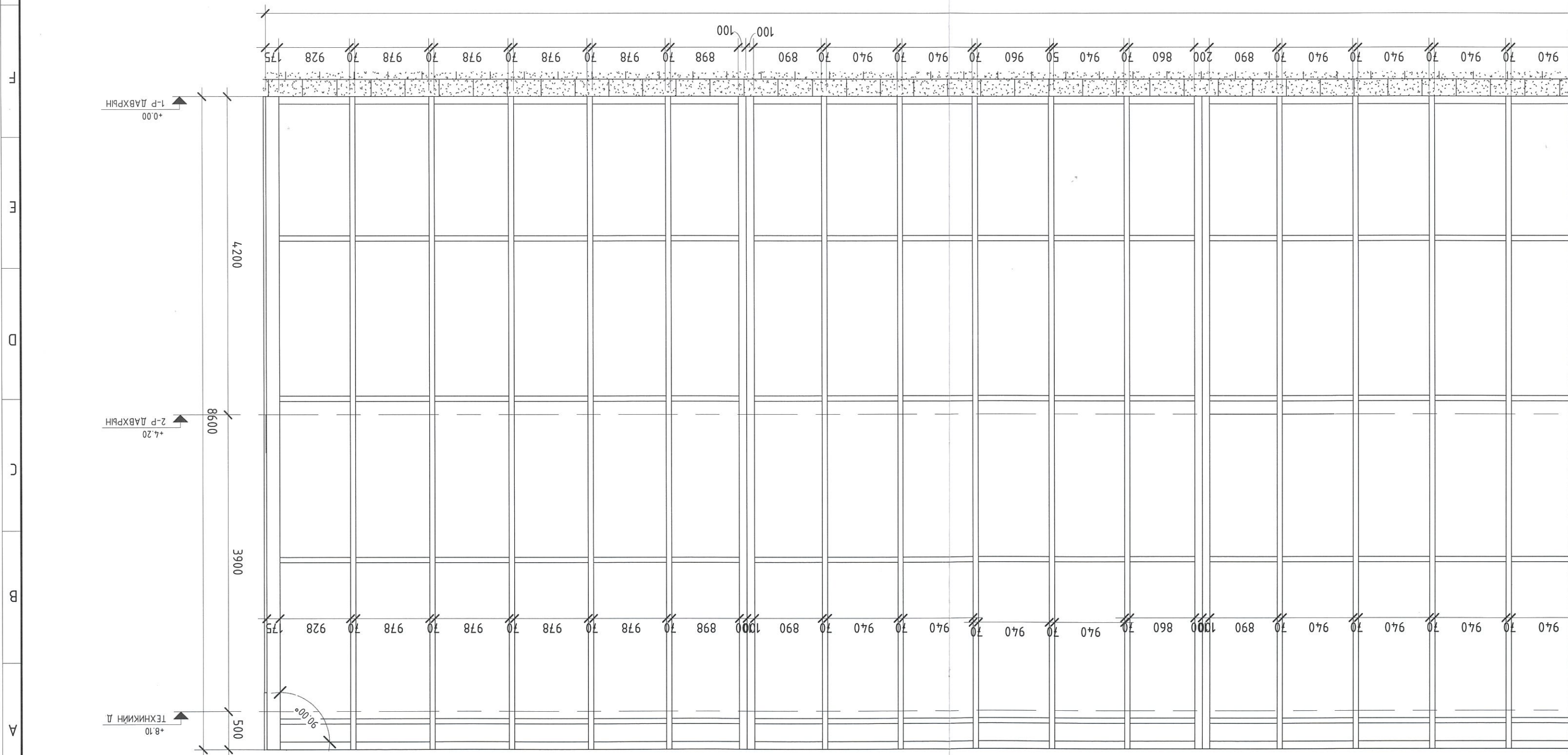
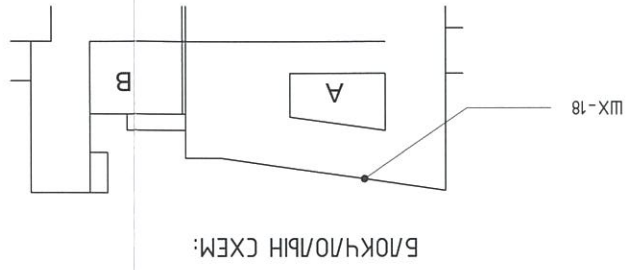

ШИНЭН ХАНА-19 ӨН ХЭСЭГ / М 1 : 50/

ՄԱՆԻ ԿՈՒՆ-20 ՍԻՆ ԽԵՅՑԻՄԱՆԵՆ ԾԱՆԿՆԱԾՆ / M 1 : 50 /

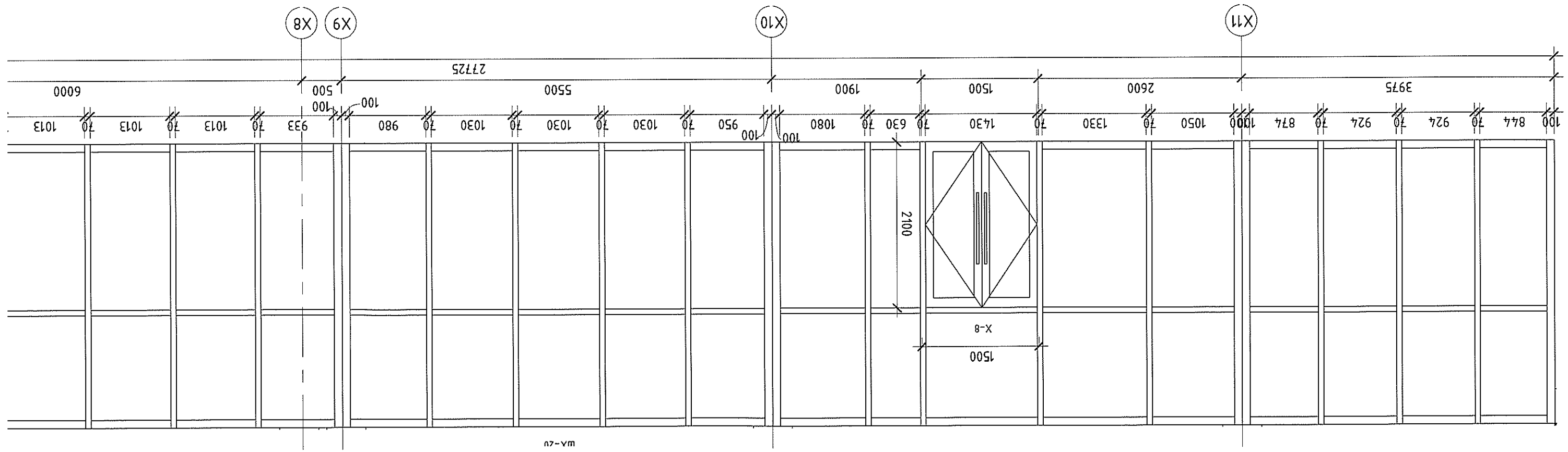

ՄՆ-ՎՄ

ՄԱՆԻ ԿՈՒՆ-21 ՍԻՆ ԽԵՅՑԻՄԱՆԵՆ ԾԱՆԿՆԱԾՆ / M 1 : 50 /

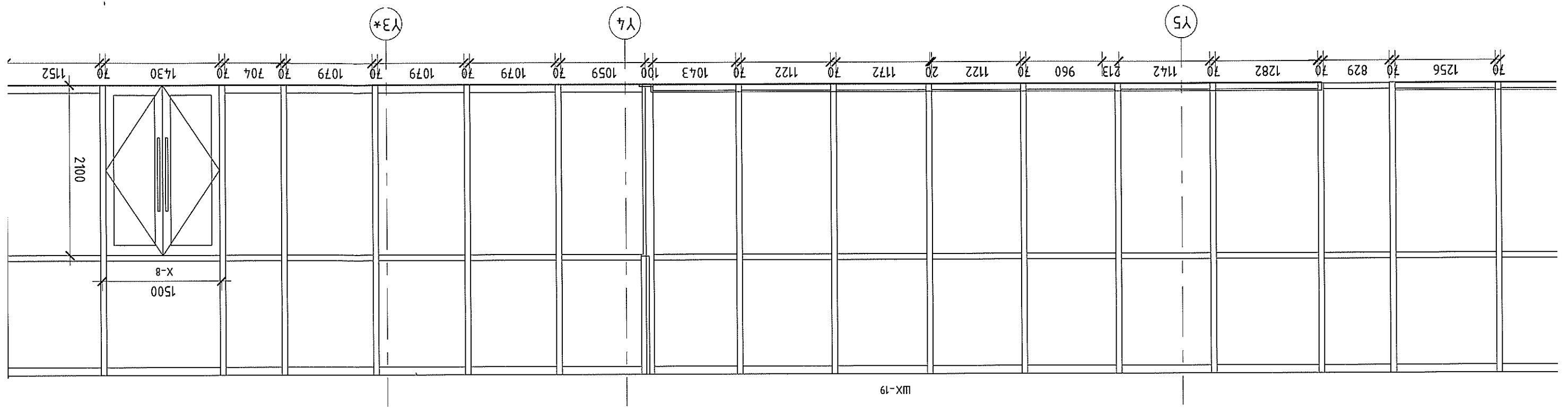

ՄՆ-19

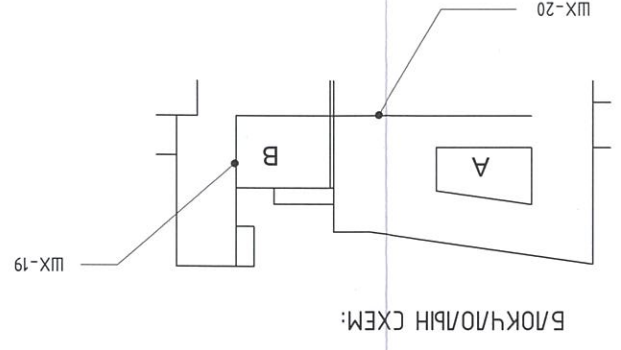
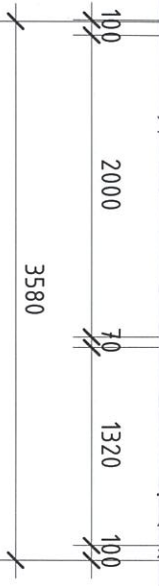

БЛОКЧУЛОРЫН СХЕМ:

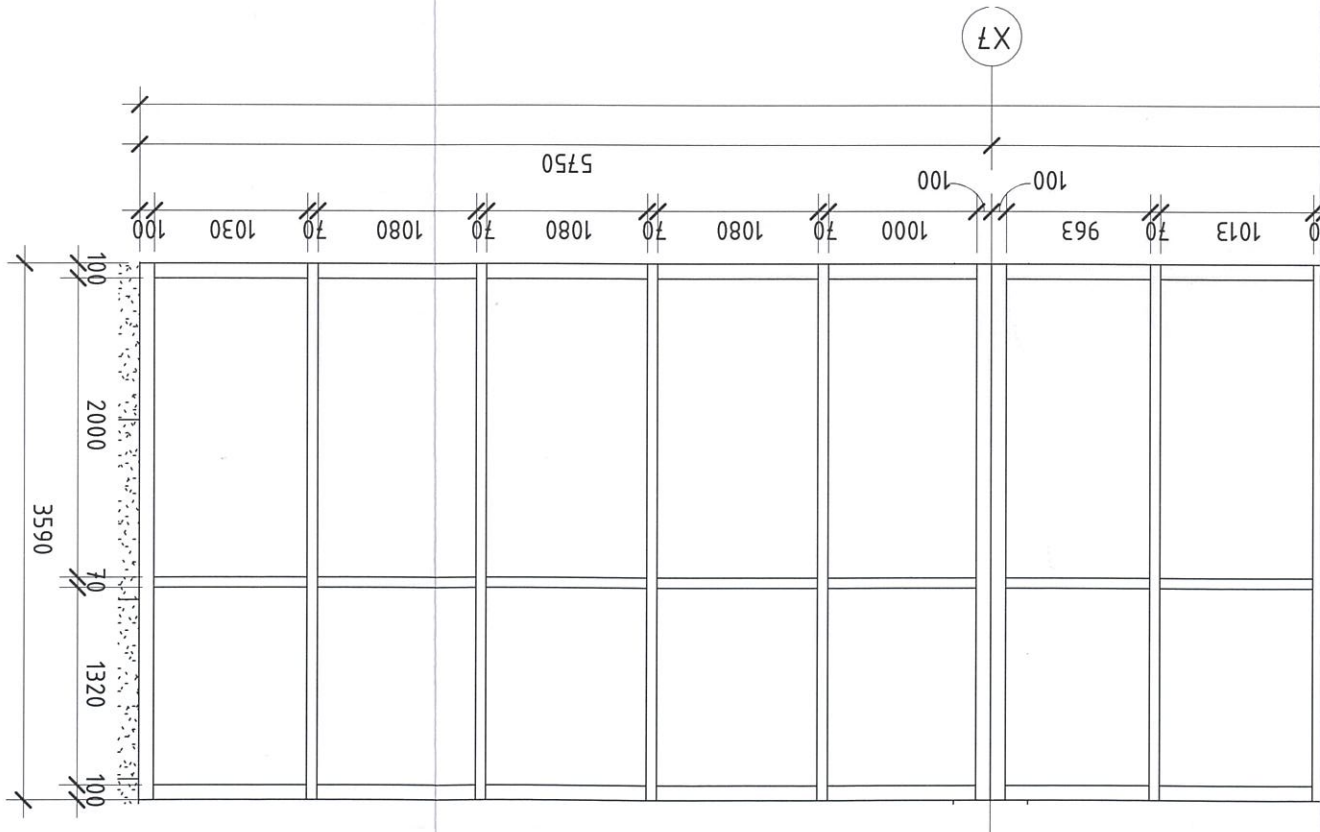

Тайлбар бүчүүс: Энэ хуудсыг БА-02.03 мау хамт үзнэ.

| Шилэн ханд-19 | | | |
|---------------|--------------|--------|------------|
| Д/д | Рамын хэмжээ | Үрм/мм | Тоо шүрхээ |
| 1 | 70 x 150mm | 630 | 1 |
| 2 | 70 x 150mm | 874 | 1 |
| 3 | 70 x 150mm | 924 | 2 |
| 4 | 70 x 150mm | 933 | 1 |
| 5 | 70 x 150mm | 950 | 1 |
| 6 | 70 x 150mm | 963 | 1 |
| 7 | 70 x 150mm | 980 | 1 |
| 8 | 70 x 150mm | 1000 | 1 |
| 9 | 70 x 150mm | 1013 | 4 |
| 10 | 70 x 150mm | 1030 | 4 |
| 11 | 70 x 150mm | 1050 | 1 |
| 12 | 70 x 150mm | 1080 | 4 |
| 13 | 70 x 150mm | 1330 | 1 |
| 14 | 70 x 150mm | 1430 | 1 |
| 15 | 70 x 150mm | 1465 | 4 |
| 16 | 70 x 150mm | 1470 | 16 |
| 17 | 70 x 150mm | 2120 | 16 |
| 18 | 70 x 150mm | 2125 | 4 |
| 19 | 100 x 150mm | 630 | 2 |
| 20 | 100 x 150mm | 874 | 2 |
| 21 | 100 x 150mm | 924 | 4 |
| 22 | 100 x 150mm | 933 | 2 |
| 23 | 100 x 150mm | 950 | 2 |
| 24 | 100 x 150mm | 963 | 2 |
| 25 | 100 x 150mm | 980 | 2 |
| 26 | 100 x 150mm | 1000 | 2 |
| 27 | 100 x 150mm | 1013 | 8 |
| 28 | 100 x 150mm | 1030 | 8 |
| 29 | 100 x 150mm | 1050 | 2 |
| 30 | 100 x 150mm | 1080 | 8 |
| 31 | 100 x 150mm | 1330 | 2 |
| 32 | 100 x 150mm | 1430 | 1 |
| 33 | 100 x 150mm | 1465 | 2 |
| 34 | 100 x 150mm | 1470 | 7 |
| 35 | 100 x 150mm | 2120 | 7 |
| 36 | 100 x 150mm | 2125 | 2 |

| Шилэн ханд-20 | | | |
|---------------|--------------|--------|------------|
| Д/д | Рамын хэмжээ | Үрм/мм | Тоо шүрхээ |
| 1 | 70 x 150mm | 30 | 1 |
| 2 | 70 x 150mm | 704 | 1 |
| 3 | 70 x 150mm | 829 | 2 |
| 4 | 70 x 150mm | 844 | 1 |
| 5 | 70 x 150mm | 844 | 1 |
| 6 | 70 x 150mm | 829 | 1 |
| 7 | 70 x 150mm | 844 | 2 |
| 8 | 70 x 150mm | 829 | 1 |
| 9 | 70 x 150mm | 1079 | 3 |
| 10 | 70 x 150mm | 1079 | 10 |
| 11 | 70 x 150mm | 1152 | 1 |
| 12 | 70 x 150mm | 1282 | 2 |
| 13 | 70 x 150mm | 1470 | 15 |
| 14 | 70 x 150mm | 1470 | 1 |
| 15 | 70 x 150mm | 2090 | 1 |
| 16 | 70 x 150mm | 2110 | 8 |
| 17 | 70 x 150mm | 2120 | 6 |
| 18 | 100 x 150mm | 704 | 2 |
| 19 | 100 x 150mm | 829 | 2 |
| 20 | 100 x 150mm | 829 | 1 |
| 21 | 100 x 150mm | 844 | 2 |
| 22 | 100 x 150mm | 999 | 1 |
| 23 | 100 x 150mm | 1024 | 1 |
| 24 | 100 x 150mm | 1024 | 1 |
| 25 | 100 x 150mm | 1043 | 1 |
| 26 | 100 x 150mm | 1073 | 1 |
| 27 | 100 x 150mm | 1073 | 1 |
| 28 | 100 x 150mm | 1079 | 6 |
| 29 | 100 x 150mm | 1118 | 1 |
| 30 | 100 x 150mm | 1122 | 5 |
| 31 | 100 x 150mm | 1152 | 2 |
| 32 | 100 x 150mm | 1192 | 5 |
| 33 | 100 x 150mm | 1193 | 1 |
| 34 | 100 x 150mm | 1256 | 1 |
| 35 | 100 x 150mm | 1282 | 1 |
| 36 | 100 x 150mm | 1306 | 1 |
| 37 | 100 x 150mm | 1352 | 1 |
| 38 | 100 x 150mm | 1430 | 1 |
| 39 | 100 x 150mm | 1470 | 4 |
| 40 | 100 x 150mm | 2090 | 1 |
| 41 | 100 x 150mm | 2110 | 1 |
| 42 | 100 x 150mm | 2120 | 1 |
| 43 | 100 x 150mm | 2120 | 1 |
| 44 | 100 x 150mm | 2120 | 1 |
| 45 | 100 x 150mm | 2120 | 1 |
| 46 | 100 x 150mm | 2120 | 1 |
| 47 | 100 x 150mm | 2120 | 1 |
| 48 | 100 x 150mm | 2120 | 1 |
| 49 | 100 x 150mm | 2120 | 1 |
| 50 | 100 x 150mm | 2120 | 1 |

| | | |
|---|------------------------|-----------------|
| Усандаатар хом, Сүхдаатар дүүрэг 11-р хороо | ЭЛ.Шуфр: TL/09-24, А.3 | Үе шам: |
| НЭДЛГ-ийн ҮЙЧИЛГЭЭНИЙ БАРИЛА, ТОХИЖИЛТ, НОГООН БАЙГУУЛАМЖ | Эргүүлн дугаар: БА-48 | Нүдм хуудас: 23 |
| ШИЛЭН ХАНА - 19,20 ойн ХЭСЭГЧИЛЭГЭН БАЙГУУЛАМЖ | Архитектор Оюунбаатар | Ойроондаатар |
| ХХК "ТИ ЭЛ ПРОЖЕКТ" | Гүйцэтгэгч Оюунбаатар | Ойроондаатар |
| Шилэн ханд | Ойроондаатар | Ойроондаатар |
| Масштаб: 1 : 50 | Ойроондаатар | Ойроондаатар |
| Огноо: 2024/05 | Ойроондаатар | Ойроондаатар |
| 17 | 17 | 17 |

H
G
F
E
D
C
B
A

| Шифр хана-1 | | Mark | Type | Hartsah hemee | Too шүрхэз | m2 |
|-------------|-----------|----------|------|---------------|---------------------|---------------------|
| Шифр хана-1 | Glazed | 530x1000 | 1 | 0.53 | 1 | 0.53 m ² |
| | Glazed | 580x1000 | 1 | 0.58 | 1 | 0.58 m ² |
| | Glazed | 490x1330 | 1 | 0.65 | 1 | 0.65 m ² |
| | Glazed | 520x1330 | 1 | 0.69 | 1 | 0.69 m ² |
| | Glazed | 730x1000 | 2 | 1.46 | 2 | 1.46 m ² |
| | Glazed | 780x1000 | 2 | 1.56 | 2 | 1.56 m ² |
| | Glazed | 840x1000 | 1 | 0.84 | 1 | 0.84 m ² |
| | Glazed | 920x1000 | 1 | 0.92 | 1 | 0.92 m ² |
| | Glazed | 730x1330 | 2 | 1.94 | 2 | 1.94 m ² |
| | Glazed | 490x2000 | 1 | 0.98 | 1 | 0.98 m ² |
| | Glazed | | 3 | 3.11 | 3 | 3.11 m ² |
| | Glazed | 840x1330 | 1 | 1.12 | 1 | 1.12 m ² |
| Glazed | 850x1330 | 1 | 1.13 | 1 | 1.13 m ² | |
| Glazed | 920x1330 | 1 | 1.22 | 1 | 1.22 m ² | |
| Glazed | 530x2330 | 1 | 1.23 | 1 | 1.23 m ² | |
| Glazed | 880x1430 | 1 | 1.26 | 1 | 1.26 m ² | |
| Glazed | 580x2330 | 1 | 1.35 | 1 | 1.35 m ² | |
| Glazed | 730x2000 | 2 | 2.92 | 2 | 2.92 m ² | |
| Glazed | 780x2000 | 2 | 3.12 | 2 | 3.12 m ² | |
| Glazed | 840x2000 | 1 | 1.68 | 1 | 1.68 m ² | |
| Glazed | | 3 | 5.10 | 3 | 5.10 m ² | |
| Glazed | 880x2000 | 1 | 1.76 | 1 | 1.76 m ² | |
| Glazed | 780x2330 | 2 | 3.63 | 2 | 3.63 m ² | |
| Glazed | 920x2000 | 1 | 1.84 | 1 | 1.84 m ² | |
| Glazed | 1930x1000 | 2 | 3.86 | 2 | 3.86 m ² | |
| Glazed | 840x2330 | 1 | 1.96 | 1 | 1.96 m ² | |
| Glazed | 920x2330 | 1 | 2.14 | 1 | 2.14 m ² | |
| Glazed | 1930x1330 | 2 | 5.13 | 2 | 5.13 m ² | |
| Glazed | 845x1250 | 1 | 1.06 | 1 | 1.06 m ² | |
| Glazed | 880x1250 | 1 | 1.10 | 1 | 1.10 m ² | |
| Glazed | 845x1330 | 1 | 1.12 | 1 | 1.12 m ² | |
| Glazed | 880x1330 | 1 | 1.17 | 1 | 1.17 m ² | |
| Glazed | 845x2000 | 2 | 3.38 | 2 | 3.38 m ² | |
| Glazed | 880x2000 | 2 | 3.52 | 2 | 3.52 m ² | |
| Glazed | 1500x1250 | 1 | 1.88 | 1 | 1.88 m ² | |
| Glazed | 1500x1330 | 1 | 2.00 | 1 | 2.00 m ² | |
| Glazed | 905x1330 | 1 | 1.20 | 1 | 1.20 m ² | |
| Glazed | 980x1330 | 1 | 1.30 | 1 | 1.30 m ² | |
| Glazed | 1080x1250 | 1 | 1.35 | 1 | 1.35 m ² | |
| Glazed | 905x2000 | 1 | 1.81 | 1 | 1.81 m ² | |
| Glazed | 980x2000 | 1 | 1.96 | 1 | 1.96 m ² | |
| Glazed | 1080x2000 | 1 | 2.16 | 1 | 2.16 m ² | |
| Glazed | | 1 | 9.79 | 1 | 9.79 m ² | |
| Glazed | 610x1280 | 1 | 0.78 | 1 | 0.78 m ² | |
| Glazed | 690x1280 | 1 | 0.88 | 1 | 0.88 m ² | |
| Glazed | 760x1280 | 1 | 0.97 | 1 | 0.97 m ² | |
| Glazed | 610x2030 | 1 | 1.24 | 1 | 1.24 m ² | |
| Glazed | 1000x1280 | 2 | 2.56 | 2 | 2.56 m ² | |
| Glazed | 690x2030 | 1 | 1.40 | 1 | 1.40 m ² | |
| Glazed | 1105x1280 | 2 | 2.83 | 2 | 2.83 m ² | |
| Glazed | 760x2030 | 1 | 1.54 | 1 | 1.54 m ² | |
| Glazed | 1105x2030 | 2 | 4.49 | 2 | 4.49 m ² | |
| Шифр хана-5 | | | | | | |
| Glazed | 410x1280 | 1 | 0.52 | 1 | 0.52 m ² | |
| Glazed | 410x2000 | 1 | 0.82 | 1 | 0.82 m ² | |
| Glazed | 1000x1250 | 1 | 1.25 | 1 | 1.25 m ² | |
| Glazed | 1060x1250 | 1 | 1.33 | 1 | 1.33 m ² | |

| Шифр хана-6 | | Mark | Type | Hartsah hemee | Too шүрхэз | m2 | |
|--------------|-------------|-----------|------|---------------|---------------------|---------------------|--|
| Шифр хана-6 | Glazed | 805x1330 | 1 | 1.07 | 1 | 1.07 m ² | |
| | Glazed | 835x1330 | 1 | 1.11 | 1 | 1.11 m ² | |
| | Glazed | 840x1330 | 1 | 1.12 | 1 | 1.12 m ² | |
| | Glazed | 1000x1330 | 1 | 1.33 | 1 | 1.33 m ² | |
| | Glazed | 805x2000 | 1 | 1.61 | 1 | 1.61 m ² | |
| | Glazed | 835x2000 | 1 | 1.67 | 1 | 1.67 m ² | |
| | Glazed | 840x2000 | 1 | 1.68 | 1 | 1.68 m ² | |
| | Glazed | 1000x2000 | 1 | 2.00 | 1 | 2.00 m ² | |
| | Шифр хана-7 | | | | | | |
| | Glazed | 660x1280 | 1 | 0.84 | 1 | 0.84 m ² | |
| | Glazed | 750x1280 | 1 | 0.96 | 1 | 0.96 m ² | |
| | Glazed | 660x2030 | 1 | 1.34 | 1 | 1.34 m ² | |
| Glazed | 750x2030 | 1 | 1.52 | 1 | 1.52 m ² | | |
| Glazed | 1500x1280 | 1 | 1.92 | 1 | 1.92 m ² | | |
| Шифр хана-8 | | | | | | | |
| Glazed | 1018x1330 | 1 | 1.35 | 1 | 1.35 m ² | | |
| Glazed | 1039x1330 | 1 | 1.38 | 1 | 1.38 m ² | | |
| Glazed | 1067x1330 | 2 | 2.84 | 2 | 2.84 m ² | | |
| Glazed | 1018x2000 | 1 | 2.04 | 1 | 2.04 m ² | | |
| Glazed | 1039x2000 | 1 | 2.08 | 1 | 2.08 m ² | | |
| Glazed | 1068x2000 | 2 | 4.27 | 2 | 4.27 m ² | | |
| Шифр хана-9 | | | | | | | |
| Glazed | 883x1330 | 1 | 1.17 | 1 | 1.17 m ² | | |
| Glazed | 913x1330 | 1 | 1.21 | 1 | 1.21 m ² | | |
| Glazed | 963x1330 | 5 | 6.41 | 5 | 6.41 m ² | | |
| Glazed | 883x2000 | 1 | 1.77 | 1 | 1.77 m ² | | |
| Glazed | 913x2000 | 1 | 1.83 | 1 | 1.83 m ² | | |
| Glazed | 963x2000 | 5 | 9.63 | 5 | 9.63 m ² | | |
| Шифр хана-10 | | | | | | | |
| Glazed | 927x1360 | 1 | 1.26 | 1 | 1.26 m ² | | |
| Glazed | 942x1360 | 1 | 1.28 | 1 | 1.28 m ² | | |
| Glazed | 947x1360 | 3 | 3.86 | 3 | 3.86 m ² | | |
| Glazed | 927x2030 | 1 | 1.88 | 1 | 1.88 m ² | | |
| Glazed | 942x2030 | 1 | 1.91 | 1 | 1.91 m ² | | |
| Glazed | 947x2030 | 3 | 5.77 | 3 | 5.77 m ² | | |
| Шифр хана-11 | | | | | | | |
| Glazed | 1014x355 | 1 | 0.36 | 1 | 0.36 m ² | | |
| Glazed | 1044x355 | 1 | 0.37 | 1 | 0.37 m ² | | |
| Glazed | 1064x355 | 3 | 1.13 | 3 | 1.13 m ² | | |
| Glazed | 1014x1730 | 1 | 1.75 | 1 | 1.75 m ² | | |
| Glazed | 1044x1730 | 1 | 1.81 | 1 | 1.81 m ² | | |
| Glazed | 1064x1730 | 3 | 5.52 | 3 | 5.52 m ² | | |
| Glazed | 1014x1960 | 1 | 1.99 | 1 | 1.99 m ² | | |
| Glazed | 1044x1960 | 1 | 2.05 | 1 | 2.05 m ² | | |
| Glazed | 1014x | 2 | 4.12 | 2 | 4.12 m ² | | |
| Glazed | 1064x1960 | 3 | 6.25 | 3 | 6.25 m ² | | |
| Glazed | 1044x2030 | 1 | 2.12 | 1 | 2.12 m ² | | |
| Glazed | 1044x2035 | 1 | 2.13 | 1 | 2.13 m ² | | |

ШИЛЭН ХАНЫН ЦОНХНЫ ТҮҮБЭР

ШИЛЭН ХАНЫН ЦОНХНЫ ТҮҮБЭР

7 8

| ШИЛЭН ХАЙБЫН ЦОНХНЫ ТҮҮВЭР | | | |
|-----------------------------|--------|------------------|------------|
| Mark | Type | Харгашсан хэмжээ | Тоо шүрхэс |
| Glazed | Glazed | 1064x2030 | 3 |
| Glazed | Glazed | 1064x2035 | 3 |
| 42.57 м² | | | |
| Glazed | Glazed | 0.01 м² | 1 |
| Glazed | Glazed | 0.36 м² | 3 |
| Glazed | Glazed | 1.12 м² | 1 |
| Glazed | Glazed | 1.19 м² | 1 |
| Glazed | Glazed | 1.57 м² | 1 |
| Glazed | Glazed | 3.21 м² | 2 |
| Glazed | Glazed | 1.74 м² | 1 |
| Glazed | Glazed | 1.80 м² | 1 |
| Glazed | Glazed | 3.61 м² | 2 |
| Glazed | Glazed | 7.36 м² | 4 |
| Glazed | Glazed | 919x1960 | 1 |
| Glazed | Glazed | 889x2030 | 2 |
| Glazed | Glazed | 939x1960 | 4 |
| Glazed | Glazed | 919x2030 | 2 |
| Glazed | Glazed | 939x2030 | 2 |
| Glazed | Glazed | 15.25 м² | 8 |
| Glazed | Glazed | 42.48 м² | 8 |
| ШИЛЭН ХАЙБЫН ЦОНХЫН ХАНД-13 | | | |
| Glazed | Glazed | 0.90 м² | 1 |
| Glazed | Glazed | 0.93 м² | 1 |
| Glazed | Glazed | 980 | 3 |
| Glazed | Glazed | 1.03 м² | 1 |
| Glazed | Glazed | 1066x980 | 4 |
| Glazed | Glazed | 1203x980 | 2 |
| Glazed | Glazed | 1.35 м² | 1 |
| Glazed | Glazed | 1.88 м² | 1 |
| Glazed | Glazed | 1.92 м² | 1 |
| Glazed | Glazed | 946x2030 | 1 |
| Glazed | Glazed | 996x2030 | 1 |
| Glazed | Glazed | 1055x1960 | 1 |
| Glazed | Glazed | 1046x2030 | 1 |
| Glazed | Glazed | 1085x1960 | 1 |
| Glazed | Glazed | 1055x2030 | 1 |
| Glazed | Glazed | 1066x2030 | 4 |
| Glazed | Glazed | 1055x1960 | 2 |
| Glazed | Glazed | 1085x2030 | 2 |
| Glazed | Glazed | 105x1960 | 2 |
| Glazed | Glazed | 1085x2030 | 2 |
| Glazed | Glazed | 8.97 м² | 4 |
| Glazed | Glazed | 4.88 м² | 2 |
| ШИЛЭН ХАЙБЫН ЦОНХЫН ХАНД-14 | | | |
| Glazed | Glazed | 1000x980 | 2 |
| Glazed | Glazed | 1010x980 | 1 |
| Glazed | Glazed | 1040x980 | 1 |
| Glazed | Glazed | 130x980 | 4 |
| Glazed | Glazed | 4.43 м² | 4 |
| Glazed | Glazed | 2.61 м² | 2 |
| Glazed | Glazed | 1010x2030 | 1 |
| Glazed | Glazed | 1040x2030 | 1 |
| Glazed | Glazed | 1130x2030 | 4 |
| Glazed | Glazed | 1330x2030 | 2 |
| ШИЛЭН ХАЙБЫН ЦОНХЫН ХАНД-16 | | | |
| Glazed | Glazed | 979x980 | 1 |
| Glazed | Glazed | 980 | 3 |
| Glazed | Glazed | 2.94 м² | 1 |
| Glazed | Glazed | 1019x980 | 1 |
| Glazed | Glazed | 1069x980 | 6 |
| 6.29 м² | | | |

10 11

| ШИЛЭН ХАЙБЫН ЦОНХНЫ ТҮҮВЭР | | | |
|-----------------------------|-------|------------------|------------|
| Mark | Type | Харгашсан хэмжээ | Тоо шүрхэс |
| lazed | lazed | 1208x980 | 2 |
| lazed | lazed | 979x2030 | 1 |
| lazed | lazed | 999x2030 | 1 |
| lazed | lazed | 1019x2030 | 1 |
| lazed | lazed | 1069x2030 | 6 |
| lazed | lazed | 1208x2030 | 2 |
| 37.57 м² | | | |
| lazed | lazed | 1000x540 | 1 |
| lazed | lazed | 1030x540 | 1 |
| lazed | lazed | 1050x540 | 5 |
| lazed | lazed | 1080x540 | 8 |
| lazed | lazed | 1130x540 | 15 |
| lazed | lazed | 1000x2300 | 3 |
| lazed | lazed | 1030x2300 | 3 |
| lazed | lazed | 1050x2300 | 15 |
| lazed | lazed | 1080x2300 | 24 |
| lazed | lazed | 1130x2300 | 45 |
| ШИЛЭН ХАЙБЫН ЦОНХЫН ХАНД-20 | | | |
| lazed | lazed | 0.00 м² | 1 |
| lazed | lazed | 0.13 м² | 1 |
| lazed | lazed | 0.14 м² | 1 |
| lazed | lazed | 0.40 м² | 2 |
| lazed | lazed | 0.84 м² | 4 |
| lazed | lazed | 2.42 м² | 11 |
| lazed | lazed | 2.44 | 4 |
| lazed | lazed | 978x234 | 4 |
| lazed | lazed | 0.42 м² | 1 |
| lazed | lazed | 0.89 м² | 1 |
| lazed | lazed | 1.22 м² | 1 |
| lazed | lazed | 1.25 м² | 1 |
| lazed | lazed | 1.29 м² | 1 |
| lazed | lazed | 940x1404 | 1 |
| lazed | lazed | 1.32 м² | 1 |
| lazed | lazed | 1.39 м² | 1 |
| lazed | lazed | 5.97 м² | 4 |
| lazed | lazed | 6.18 м² | 4 |
| lazed | lazed | 1.56 м² | 1 |
| lazed | lazed | 898x1736 | 1 |
| lazed | lazed | 928x1736 | 1 |
| lazed | lazed | 940x1736 | 16 |
| lazed | lazed | 1.68 м² | 1 |
| lazed | lazed | 978x1736 | 4 |
| lazed | lazed | 6.79 м² | 4 |
| lazed | lazed | 17.62 м² | 10 |
| lazed | lazed | 890x2050 | 11 |
| lazed | lazed | 898x2050 | 3 |
| lazed | lazed | 1080x1716 | 1 |
| lazed | lazed | 928x2050 | 3 |
| lazed | lazed | 5.71 м² | 3 |
| lazed | lazed | 82.83 м² | 43 |
| lazed | lazed | 940x2050 | 43 |
| lazed | lazed | 1130x1716 | 3 |
| lazed | lazed | 5.82 м² | 3 |
| lazed | lazed | 1138x1716 | 1 |
| lazed | lazed | 1.95 м² | 1 |
| lazed | lazed | 24.06 м² | 12 |
| lazed | lazed | 2.04 м² | 1 |
| lazed | lazed | 2.19 м² | 1 |
| lazed | lazed | 1080x2030 | 1 |
| lazed | lazed | 1130x2030 | 5 |
| lazed | lazed | 1138x2030 | 2 |
| lazed | lazed | 4.62 м² | 2 |
| lazed | lazed | 5.94 м² | 1 |
| 254.19 м² | | | |

A

| ШИЛЭН ХАЙБЫН ЦОНХНЫ ТҮҮВЭР | | | |
|-----------------------------|--------|------------------|------------|
| Mark | Type | Харгашсан хэмжээ | Тоо шүрхэс |
| Glazed | Glazed | 630x1320 | 1 |
| Glazed | Glazed | 874x1320 | 1 |
| Glazed | Glazed | 924x1320 | 2 |
| Glazed | Glazed | 933x1320 | 1 |
| Glazed | Glazed | 1.23 м² | 1 |
| Glazed | Glazed | 1.25 м² | 1 |
| Glazed | Glazed | 630x2000 | 1 |
| Glazed | Glazed | 950x1315 | 1 |
| Glazed | Glazed | 1.26 м² | 1 |
| Glazed | Glazed | 1.27 м² | 1 |
| Glazed | Glazed | 980x1315 | 1 |
| Glazed | Glazed | 1.29 м² | 1 |
| Glazed | Glazed | 1000x1320 | 1 |
| Glazed | Glazed | 1.32 м² | 1 |
| Glazed | Glazed | 5.35 м² | 4 |
| Glazed | Glazed | 4.06 м² | 3 |
| Glazed | Glazed | 1030x1315 | 1 |
| Glazed | Glazed | 1.36 м² | 1 |
| Glazed | Glazed | 1050x1320 | 1 |
| Glazed | Glazed | 1.39 м² | 1 |
| Glazed | Glazed | 1080x1320 | 4 |
| Glazed | Glazed | 5.70 м² | 4 |
| Glazed | Glazed | 874x2000 | 1 |
| Glazed | Glazed | 1.75 м² | 1 |
| Glazed | Glazed | 1330x1320 | 1 |
| Glazed | Glazed | 59.62 м² | 24 |
| Glazed | Glazed | 116.95 м² | 45 |
| ШИЛЭН ХАЙБЫН ЦОНХЫН ХАНД-19 | | | |
| Mark | Type | Харгашсан хэмжээ | Тоо шүрхэс |

B

| ШИЛЭН ХАЙБЫН ЦОНХЫН ХАНД-20 | | | |
|-----------------------------|--------|-----------|---|
| Glazed | Glazed | 84x10 | 1 |
| Glazed | Glazed | 704x1320 | 1 |
| Glazed | Glazed | 0.93 м² | 1 |
| Glazed | Glazed | 1.09 м² | 1 |
| Glazed | Glazed | 844x1320 | 1 |
| Glazed | Glazed | 999x1320 | 1 |
| Glazed | Glazed | 1043x1320 | 1 |
| Glazed | Glazed | 1.32 м² | 1 |
| Glazed | Glazed | 1.38 м² | 1 |
| Glazed | Glazed | 141 м² | 4 |
| Glazed | Glazed | 5.69 м² | 4 |
| Glazed | Glazed | 7.41 м² | 5 |
| Glazed | Glazed | 1.52 м² | 1 |
| Glazed | Glazed | 1.66 м² | 1 |
| Glazed | Glazed | 1.68 м² | 1 |
| Glazed | Glazed | 3.38 м² | 2 |
| Glazed | Glazed | 1430x1320 | 1 |
| Glazed | Glazed | 2.05 м² | 1 |
| Glazed | Glazed | 1024x2000 | 1 |
| Glazed | Glazed | 1043x2020 | 1 |
| Glazed | Glazed | 2.11 м² | 1 |
| Glazed | Glazed | 6.47 м² | 3 |
| Glazed | Glazed | 2.17 м² | 1 |
| Glazed | Glazed | 11.34 м² | 5 |
| Glazed | Glazed | 2.30 м² | 1 |
| Glazed | Glazed | 2.54 м² | 1 |
| Glazed | Glazed | 2.59 м² | 1 |
| 62.02 м² | | | |

C

D

E

F

G

H

| | | | | |
|---------------------------|---|----------------|--------------------|----------------|
| Шилэнхайбын цонхны түүвэр | ХЭДТ-ЫН ҮЙЧИЛГЭЭНИЙ БАРИЛГА, ТОХИЖИЛТ, НӨГӨН БАЙГУУЛАМЖ | ЭЗЭРЧИН | ТЛ/09-24 | А.3 |
| Шилэнхайбын цонхны түүвэр | Улаанбаатар хөм, Сүхбаатар дүүрэг 11-р хороо | ЭЗЭРЧИН | ТЛ/09-24 | А.3 |
| Шилэнхайбын цонхны түүвэр | Гарцмаар | дугаар: БА-49 | Матрмод: 2024/05 | Огноо: 2024/05 |
| Шилэнхайбын цонхны түүвэр | Архитектор | дугаар: 21-128 | Матрмод: 2021-2021 | Огноо: 2024/05 |
| Шилэнхайбын цонхны түүвэр | Улаанбаатар | дугаар: 21-128 | Матрмод: 2021-2021 | Огноо: 2024/05 |
| Шилэнхайбын цонхны түүвэр | Улаанбаатар | дугаар: 21-128 | Матрмод: 2021-2021 | Огноо: 2024/05 |



"ТИ ЭН ПРОЕКТ"

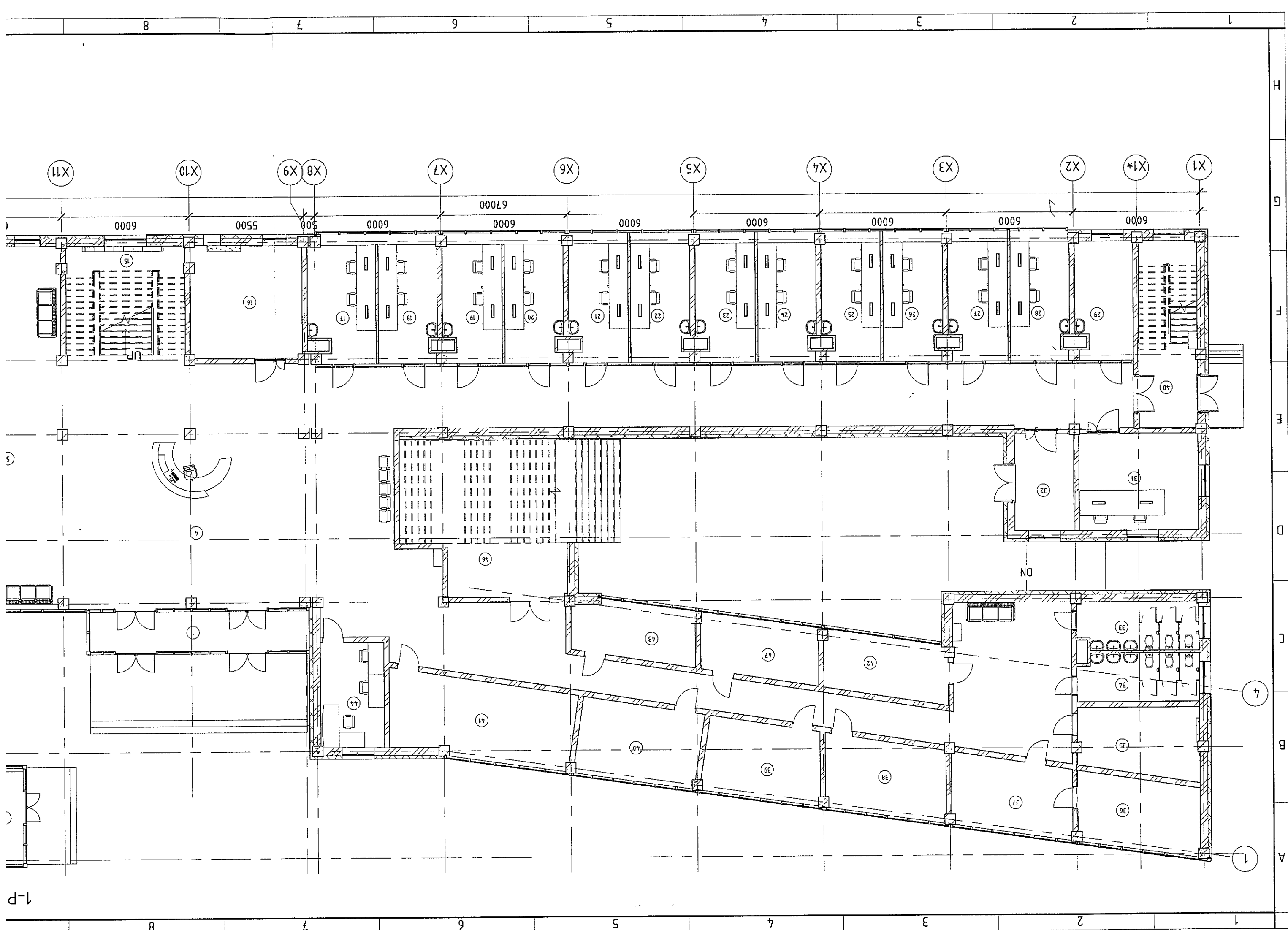

1-P

ДАВХРЫН ТЕХНОЛОГИЙН БАЙГУУЛАЛТ /М1 : 150/

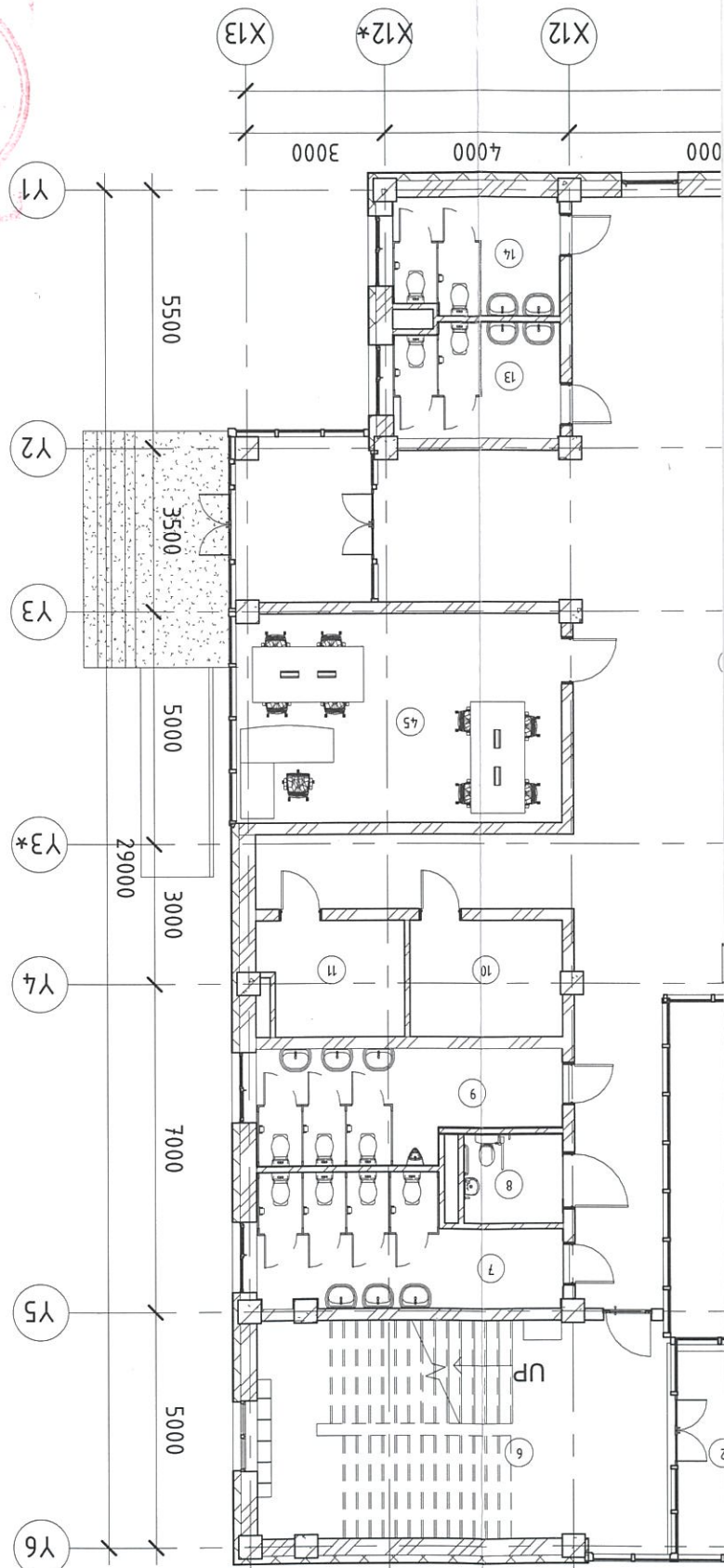

| А/а | Өрөөний нэр | М2 |
|-----|----------------------------|------------------------|
| 1 | Тонх | 20.81 м ² |
| 2 | Тонх | 8.40 м ² |
| 3 | Тонх | 10.10 м ² |
| 4 | Хүлээн авах | 100.45 м ² |
| 5 | Коридор | 423.37 м ² |
| 6 | Шамны хэсэг | 26.69 м ² |
| 7 | Эмэгтэй ариун цэврүүн өрөө | 15.62 м ² |
| 8 | Хүй ариун цэврүүн өрөө | 4.09 м ² |
| 9 | Эрэгтэй ариун цэврүүн өрөө | 14.24 м ² |
| 10 | Холбооны өрөө | 8.28 м ² |
| 11 | Лихуцгааны өрөө | 7.41 м ² |
| 13 | Эрэгтэй ариун цэврүүн өрөө | 8.62 м ² |
| 14 | Эмэгтэй ариун цэврүүн өрөө | 8.76 м ² |
| 15 | Шамны хонгил | 29.59 м ² |
| 16 | Сэнхүү өрөө | 28.09 м ² |
| 17 | Үйлчилгээний өрөө | 17.02 м ² |
| 18 | Үйлчилгээний өрөө | 15.50 м ² |
| 19 | Үйлчилгээний өрөө | 15.21 м ² |
| 20 | Үйлчилгээний өрөө | 15.46 м ² |
| 21 | Үйлчилгээний өрөө | 15.34 м ² |
| 22 | Үйлчилгээний өрөө | 15.43 м ² |
| 23 | Үйлчилгээний өрөө | 15.30 м ² |
| 24 | Үйлчилгээний өрөө | 15.40 м ² |
| 25 | Үйлчилгээний өрөө | 15.28 м ² |
| 26 | Үйлчилгээний өрөө | 15.37 м ² |
| 27 | Үйлчилгээний өрөө | 15.24 м ² |
| 28 | Үйлчилгээний өрөө | 15.34 м ² |
| 29 | Үйлчилгээний өрөө | 14.82 м ² |
| 30 | Шамны хонгил | 15.47 м ² |
| 31 | Үйлчилгээний өрөө | 25.88 м ² |
| 32 | Тонх | 12.84 м ² |
| 33 | Эмэгтэй ариун цэврүүн өрөө | 12.67 м ² |
| 34 | Эрэгтэй ариун цэврүүн өрөө | 12.69 м ² |
| 35 | Сэнхүү өрөө | 17.92 м ² |
| 36 | Үйлчилгээний өрөө | 19.43 м ² |
| 37 | Үйлчилгээний өрөө | 19.57 м ² |
| 38 | Үйлчилгээний өрөө | 20.05 м ² |
| 39 | Үйлчилгээний өрөө | 19.66 м ² |
| 40 | Үйлчилгээний өрөө | 21.04 м ² |
| 41 | Үйлчилгээний өрөө | 32.05 м ² |
| 42 | Үйлчилгээний өрөө | 16.61 м ² |
| 43 | Үйлчилгээний өрөө | 15.20 м ² |
| 44 | Камерын өрөө | 14.84 м ² |
| 45 | Ажлын өрөө | 31.62 м ² |
| 46 | Чаяр | 53.67 м ² |
| 47 | Үйлчилгээний өрөө | 15.59 м ² |
| 48 | Коридор | 10.57 м ² |
| 49 | | 1302.60 м ² |

| | | | |
|--|-----------|---|-----------|
| <p>Үлгэрлэлтийн хураангуй</p> <p>Танх Тэмдэг</p> <ul style="list-style-type: none"> Дулаанаг Цусгамал мөмөр бетон Хөнгөн блок Тоосго | | <p>"ТИ ЭЛ ПРОЕКТ" ХХК</p> <p>Архитектор: О.Наранбаатар</p> <p>Гүйцэтгэгч: О.Наранбаатар</p> <p>Шалтгаан: 2021-2024</p> | <p>9</p> |
| <p>Үлгэрлэлтийн хураангуй</p> <p>Танх Тэмдэг</p> <ul style="list-style-type: none"> Дулаанаг Цусгамал мөмөр бетон Хөнгөн блок Тоосго | | <p>11-р ДАВХРЫН ТЕХНОЛОГИЙН БАЙГУУЛАЛТ</p> <p>НЭДЛТ-ЫН ҮЙЛЧИЛГЭЭНИЙ БАРИЛА, ТОХИЖИЛТ, НОГООН БАЙГУУЛАМЖ</p> <p>Э.Шүфр: ТЛ/09-24 А.3</p> <p>Эргэлт: БА-50</p> <p>Хүм хуудас: 23</p> <p>Огноо: 2024/05</p> <p>Масштаб: As indicated</p> | <p>10</p> |
| <p>9</p> | <p>11</p> | <p>11</p> | <p>9</p> |

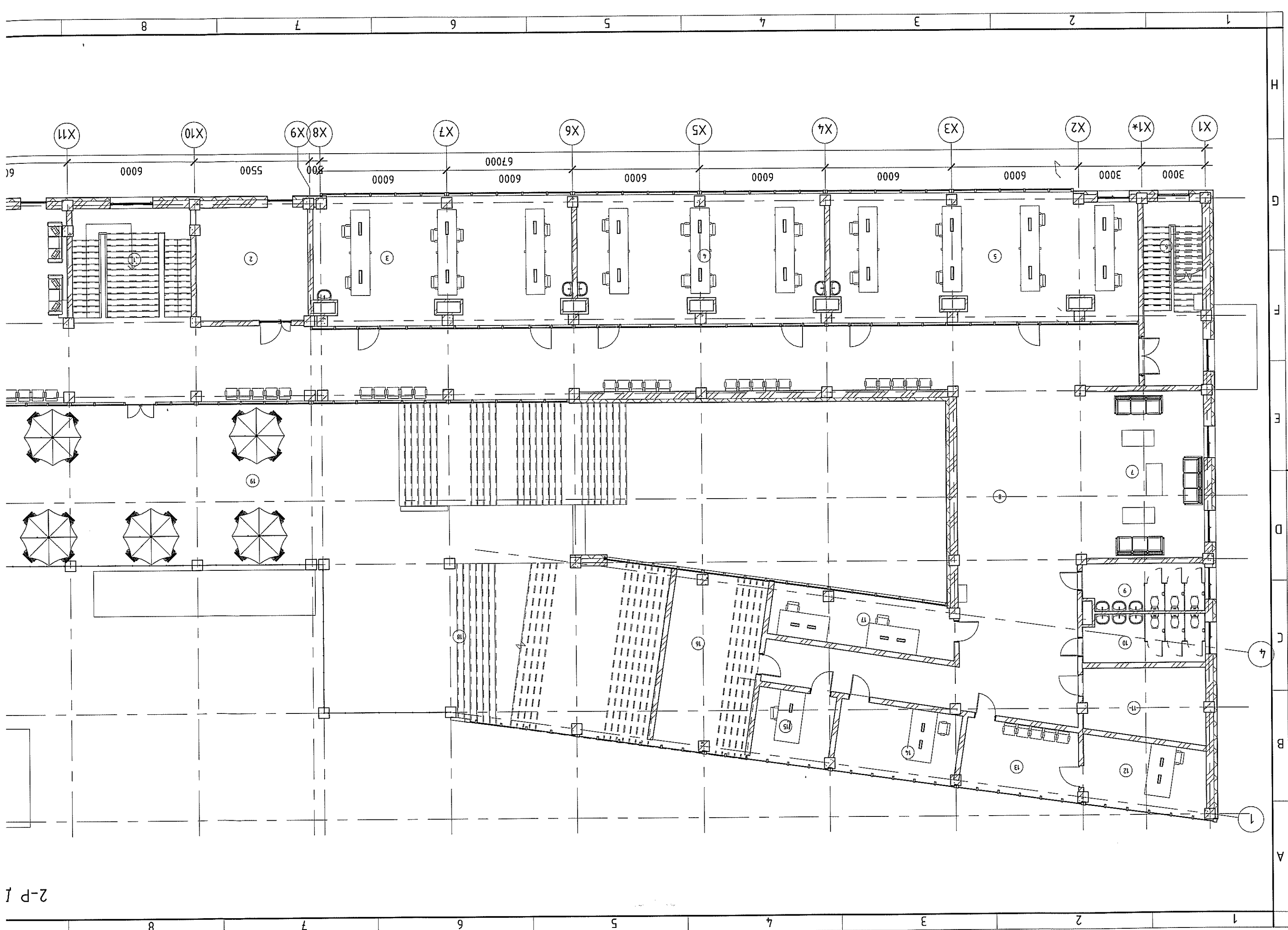

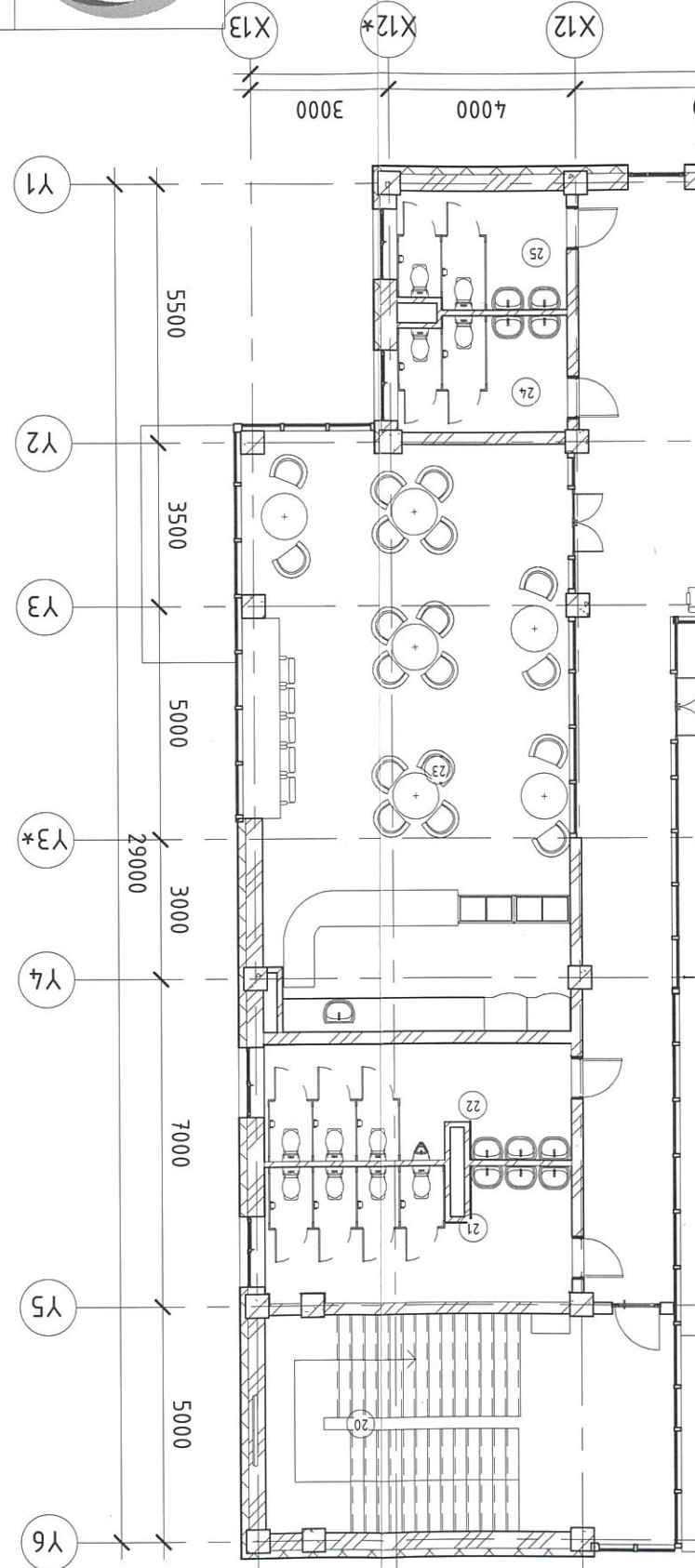

2-р өрөөний модорхойлом -

| z | Өрөөний нэр | м ² |
|------------|----------------------------|------------------------|
| 1 | Шань хонги | 30.09 м ² |
| 2 | Сэнхүү өрөө | 29.60 м ² |
| 3 | Үлчүлгээний өрөө | 67.94 м ² |
| 4 | Үлчүлгээний өрөө | 68.22 м ² |
| 5 | Үлчүлгээний өрөө | 84.21 м ² |
| 6 | Шань хонги | 15.85 м ² |
| 7 | Хүлээгүүн өрөө | 48.08 м ² |
| 8 | Коридор | 358.03 м ² |
| 9 | Эмгэмэл ариун цэврийн өрөө | 12.72 м ² |
| 10 | Эрэгмэл ариун цэврийн өрөө | 12.96 м ² |
| 11 | Сэнхүү өрөө | 18.72 м ² |
| 12 | Үлчүлгээний өрөө | 18.48 м ² |
| 13 | Үлчүлгээний өрөө | 17.88 м ² |
| 14 | Үлчүлгээний өрөө | 19.28 м ² |
| 15 | Үлчүлгээний өрөө | 12.60 м ² |
| 16 | Агуулах | 36.57 м ² |
| 17 | Үлчүлгээний өрөө | 22.16 м ² |
| 18 | Шань хэсэг | 76.34 м ² |
| 19 | Террас | 217.72 м ² |
| 20 | Шань хонги | 33.30 м ² |
| 21 | Эрэгмэл ариун цэврийн өрөө | 18.21 м ² |
| 22 | Эмгэмэл ариун цэврийн өрөө | 15.99 м ² |
| 23 | Кофе шон | 87.01 м ² |
| 24 | Эрэгмэл ариун цэврийн өрөө | 8.79 м ² |
| 25 | Эмгэмэл ариун цэврийн өрөө | 8.93 м ² |
| НУМ МАЛДАЛ | | 1339.69 м ² |

Тоосго
Хөнгөн блок
Цугсамаг шөвөр бетон
Дулаалга

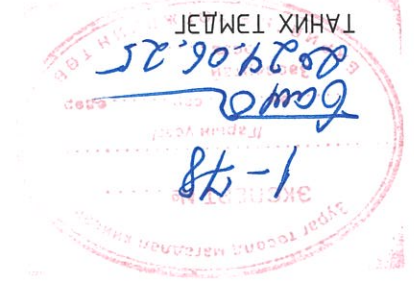

| | | | |
|----------|-----------------|--------------|-----|
| H | Үе шам: | TL/09-24 | A.3 |
| | Эргүүлн дугаар: | BA-51 | |
| | Нүдм хуудас: | 23 | |
| | Огноо: | 2024/05 | |
| Масштаб: | | As indicated | |

Улаанбаатар хөм, Сүхбаатар дүүрэг 11-р хороо
ЭНДТ-ын ҮЙЧИЛГЭЭНИЙ БАРИЛА, ТОХИЖИЛТ, НОГООН БАЙГУУЛАМЖ
2-р ДАВХРЫН ТЕХНОЛОГИЙН БАЙГУУЛАЛТ
Архитектор
Гууламгаан
Шалгаргч

“ТИ ЭЛ ПРОЕКТ” ХХК
21-178/01Х56050 Наранбаатар
Оюунтөрийн
Бонор
01Наранбаатар
ТӨБӨР
2021-2024