

"ПИКО ИНЖЕНЕРИНГ" ХХК
Architecture & Engineering

ЕГ Шифр: ПИ.М-2024/18

(Улаанбаатар хот, Налайх дүүрэг, 6-р хороо)

"ХӨГЖЛИЙН ХӨТӨЧ ГАМП" ХХК-ИЙН АЯЛАЛ ЖУУЧЛАЛЫН ЦОГЦОЛБОРЫН ЗУРАГ ТӨСӨЛ

(Ажлын зураг)

БОЛОВСРУУЛСАН:

Захирал: /А.Мөнхжаргал/

Архитектор: /А.Мөнхжаргал/

ХЯНАСАН:

ЗАХИАЛАГЧ:

Нийслэлийн ОБГазрын
дарга, хурандаа

/А.Дашням/

"ХӨГЖЛИЙН ХӨТӨЧ ГАМП"
ХХК-ийн захирал

/Ц.Баясгалан/

Нийслэлийн Эрүүл мэндийн
Газрын Эрүүл мэндийн
хяналтын хэлтсийн даргын
албан үүргийг түр орлон
гүйцэтгэгч

/М.Мөнхгэрэл/

Улаанбаатар
2024 он

БАТЛАВ: ХӨВСГӨЛ АЙМГИЙН ЕРӨНХИЙ АРХИТЕКТОР.....Б.ОЮУН-ЭРДЭМ



“ПИКО ИНЖЕНЕРИНГ” ХХК
Architecture & Engineering
ЕГ Шифр: ПИ.М-2024/18

(Хөвсгөл аймаг, Мөрөн сум)

ЗАЛУУЧУУДЫН ХӨГЖЛИЙН ТӨВИЙН БАРИЛГЫН ЗАСВАРЫН ЗУРАГ ТӨСӨЛ

(Засварын зураг)

БОЛОВСРУУЛСАН:

Захирал:

/А.Мөнхжаргал/

Архитектор:

/О.Мөнхбат/

ХЯНАСАН:

Хөвсгөл аймгийн Газрын харилцаа,
Барилга хот байгуулалтын
Газрын барилгын хэлтсийн дарга

/Н.Шинэбаяр/

ЗАХИАЛАГЧ:

Хөвсгөл аймгийн
Засаг даргын орлогч

/И.Хуягбаатар/

Хөвсгөл аймгийн Онцгой байдлын
Газрын дарга, Хошууч

/С.Ганболд/

Эрүүл ахуй, халдвар хамгааллын
хяналтын улсын ахлах байцаагч

/А.Үүрийнцолмон/

Улаанбаатар
2024 он

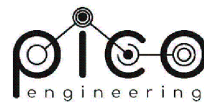

"ПИКО ИНЖЕНЕРИНГ" ХХК
Architecture & Engineering

ЕГ Шифр: ПИ.М-2024/18

(Хөвсгөл аймаг, Мөрөн сум)

ЗАЛУУЧУУДЫН ХӨГЖЛИЙН ТӨВИЙН БАРИЛГЫН ЗАСВАРЫН ЗУРАГ ТӨСӨЛ

(БАРИЛГА АРХИТЕКТУРЫН ЗУРАГ)

БОЛОВСРУУЛСАН:

Захирал:

/А.Мөнхжаргал/

Архитектор:

/О.Мөнхбат/

Улаанбаатар
2024 он

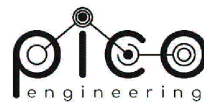

"ПИКО ИНЖЕНЕРИНГ" ХХК
Architecture & Engineering

ЕГ Шифр: ПИ.М-2024/18

(Хөвсгөл аймаг, Мөрөн сум)

ЗАЛУУЧУУДЫН ХӨГЖЛИЙН ТӨВИЙН БАРИЛГЫН ЗАСВАРЫН ЗУРАГ ТӨСӨЛ

(БАРИЛГА АРХИТЕКТУРЫН ЗУРАГ)

БОЛОВСРУУЛСАН:

Захирал:

/А.Мөнхжаргал/

Архитектор:

/О.Мөнхбат/

Улаанбаатар
2024 он

ҮНДСЭН БҮРДЛИЙН ЖАГСААЛТ БОЛОН ЗУРГИЙН ЖАГСААЛТ

Ажлын зургийн үндсэн бүрдлийн жагсаалт

Д/д	Зургийн нэр	Зургийн марк	Хуудсын тоо
1	Барилга Архитектур	БА	
2	Барилга Бүтээц	ББ	
3	Халаалт, агаар сэлгээлт	ХАС	
4	Цэвэр, бохир ус	ЦБУ	
5	Хүчим төхөөрөмж, дотор гэрэлтүүлэг	ХТ, ДГ	
6	Холбоо дохиолол	ХД	

Барилга архитектурын зургийн жагсаалт

Д/д	Зургийн нэр	Хуудас
1	Зургийн жагсаалт, тайлбар бичиг	БА-01
2	Нэгдүгээр давхрын засварын байгуулалт	БА-02
3	Хоёрдугаар давхрын засварын байгуулалт	БА-03
4	Огтлол 1-1	БА-04
5	Огтлол 2-2	БА-05
6	Огтлол 3-3	БА-06
7	Нүүр тал /тэнхлэг А-Е/	БА-07
8	Зүүн тал /тэнхлэг 4-1/	БА-08
9	Баруун тал /тэнхлэг 1-4/	БА-09
10	Ар тал /тэнхлэг Е-А/	БА-10
11	Гадна довжооны хэсэгчилсэн байгуулалт, огтлол А	БА-11
12	1-2р давхрын шатны хэсэгчилсэн байгуулалт, огтлол А, түүвэр	БА-12
13	1-2р давхрын шатны хайсны хэсэгчилсэн байгуулалт	БА-13
14	Хаалга болон цонхны түүвэр	БА-14
15	Нэгдүгээр давхрын технологийн байгуулалт	БА-15
16	Нэгдүгээр давхрын шинээр шалны байгуулалт	БА-16
17	Хоёрдугаар давхрын технологийн байгуулалт	БА-17
18	Хоёрдугаар давхрын шинээр хийх шалны байгуулалт	БА-18
19	Нэгдүгээр давхрын гэрлийн байгуулалт	БА-19
20	Хоёрдугаар давхрын гэрлийн байгуулалт	БА-20
21		

ЕРӨНХИЙ ХЭСЭГ

Уг барилга нь Хөвсгөл аймаг, Түнэл сум-н Залуучуудын хөгжлийн төвийн барилга юм. Тус хөгжлийн төв нь тэнхлэгээрээ 24.00х30.00м-ийн хэмжээтэй 2 давхар тоосгон өрөгт даацын хана бүтээцтэй барилга ба Барилгын 1-р давхарт гонх, агуулах, техникийн өрөө, ариун цэврийн өрөө, хувцас солих өрөө, бөхийн заал, спорт заал, 2-р давхарт оффис, агуулах, дэлгэцийн өрөө, хувцас солих өрөө, хонгил зэргийг төлөвлөсөн болно.

АШИГЛАСАН НОРМ ДҮРМИЙН ЖАГСААЛТ

Барилга байгууламж гадна ба дотор заслын ажил БНД 31-10-05
Барилга байгууламжын гадна ба дотор заслын ажлын төсвийн суурь норм БНД 81-15-06
Дулаан хангамж, ус хангамж, ариутгах татuuурга болон агааржуулалт, цахилгаан холбооны хангамжийн зураг төслийг БНД23-02-09, БНД40-05-98, БНД41-01-02, БНД3.05.03-95, БНД3.05.07-85, БНД3.05.06-90, БНД3.05.08-89, БНД3.05.06-85-ийн дагуу боловсруулав.

ЕРӨНХИЙ СХЕМ

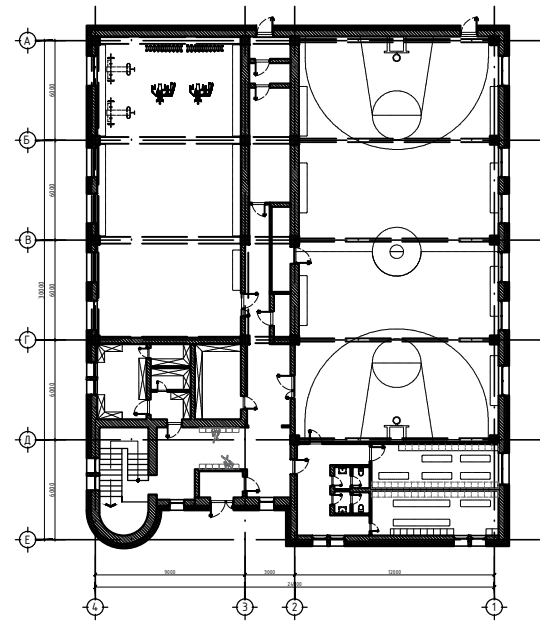

БАРИЛГЫН БАЙРШИЛ

-Хөвсгөл аймаг, Түнэл сум, Залуучуудын хөгжлийн төвийн барилга юм.

БАРИЛГА АРХИТЕКТУРЫН ХЭСЭГ

Тус хөгжлийн төв нь тэнхлэгээрээ 24.00х30.00м-ийн хэмжээтэй бөгөөд 2 давхар тоосгон өрөгт даацын хана бүтээцтэй барилга юм.
Хэмжилтийн дүгнэлтээр:
-Гадна хана- 150мм-ийн зузаантай чулуун хөвөн дулаалгатай 640мм -ийн зузаантай тоосгон өрөгт бүтээцтэй.
-Дотор хана - 500 мм-ийн зузаантай тоосгон өрөгт хана 250 мм-ийн зузаантай тоосгон өрөгт хана 120 мм-ийн зузаантай тоосгон өрөгт хана тус тус ханууд байна.

Засварын төлөвлөлт:

- 1-р давхарт
 - Шатны талбай - Одоо байгаа будагтай шал нь дээр, стандартын дагуу 600*600мм харьцаатай чулуун хавтан хийж гүйцэтгэнэ.
 - Гонх, хонгилын одоо байгаа шар будагтай модон шалыг нурааж, стандартын дагуу 600*600мм харьцаатай чулуун хавтан хийж гүйцэтгэнэ.
 - Спорт заалны шар будагтай модон шалыг хуулж, зориулалтын агч модон шал хийж гүйцэтгэнэ.
 - 7,8 дугаартай хувцас солих өрөөнд паркетен шал хийж гүйцэтгэнэ.
 - 17-21 дугаартай өрөө болон угаалгын өрөөний модон шалыг нурааж, 600*600 харьцаатай плита дайхаар төлөвлөв.
 - Гэрэлтүүлэг - Одоо байгаа гэрэлтүүлгийг буулгаж, лед болон буун гэрэл дайхаар хийж гүйцэтгэнэ БА-19-20 хуудаснаас харна уу.
 - Хана болон таазанд, цууралт нүх дүүргэх шавардлага хийж гүйцэтгэнэ БА-21 хуудаснаас харна уу.
- 2-р давхарт
 - Хонгилын одоо байгаа модон шалыг хуулж, стандартын дагуу 600*600мм чулуун хавтан хийж гүйцэтгэнэ.
 - 27, 29, 36, 39 дугаартай өрөөний одоо байгаа модон шалыг нурааж стандартын дагуу паркетен шал хийж гүйцэтгэнэ, Агуулах, угаалгын өрөөний одоо байгаа модон шалыг нурааж 600*600мм чулуун хавтан хийж гүйцэтгэнэ.
 - Гэрэлтүүлэг - Одоо байгаа гэрэлтүүлгийг буулгаж, лед болон буун гэрэл дайхаар хийж гүйцэтгэнэ БА-19-20 хуудаснаас харна уу.
 - Хана болон таазанд, цууралт нүх дүүргэх шавардлага хийж гүйцэтгэнэ БА-21 хуудаснаас харна уу.

Цонх, хаалга:

- Цонх, хаалганы загвар хэмжээг БА-14 хуудаснаас харна уу.

Дээвэр:

- Одоо байгаа дээврийг сайтар цэвэрлэж дээврийг PVC мембрани нааж гүйцэтгэнэ.

Хайс:

- Хайсыг шалны түвшингээс дээш +1.10 дээр хийнэ. Гонх болон шатны талбай зэрэг өрөөнүүдэд хийж гүйцэтгэнэ.

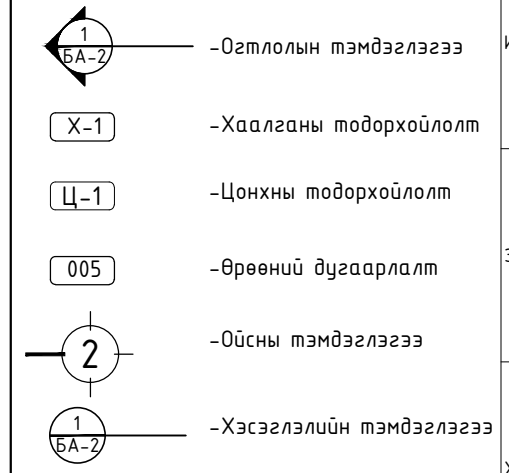

ХАНЫН ТЭМДЭГЛЭГЭЭ

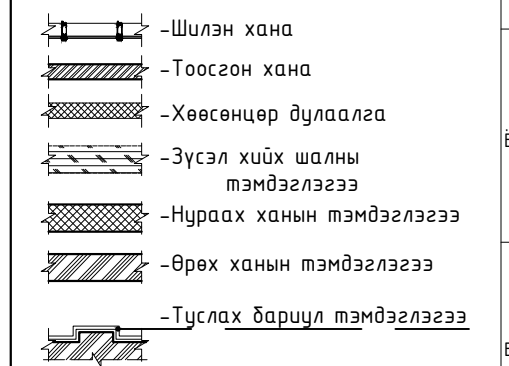

ТУСЛАХ ТЭМДЭГЛЭГЭЭ

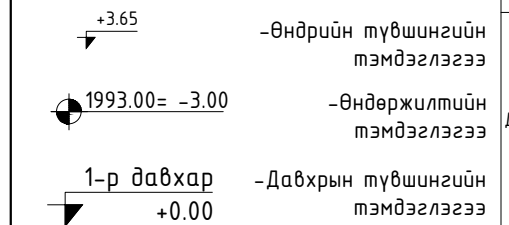

БАЙГАЛЬ ЦАГ УУРЫН ӨГӨДЛҮҮД:

- Газар хөдлөлтийн балл- 8
 - Гадна агаарын тооцооны температур- (-36.0°C)
 - Цасны ачаалал- 50кг/м²
 - Галын ангилалын категори- В
 - Гал тэсвэршилтийн зэрэг- II
 - Салхины шахац- 33кг/м²
- байх ба хөрсний геологийн бүтэц, даацыг барилга бүтээцийн зурагт үзнэ үү.



Чингэлтэй дүүрэг,
1-р хороо,
Раашулаг төв, 504 тоом
Утас: 8936116

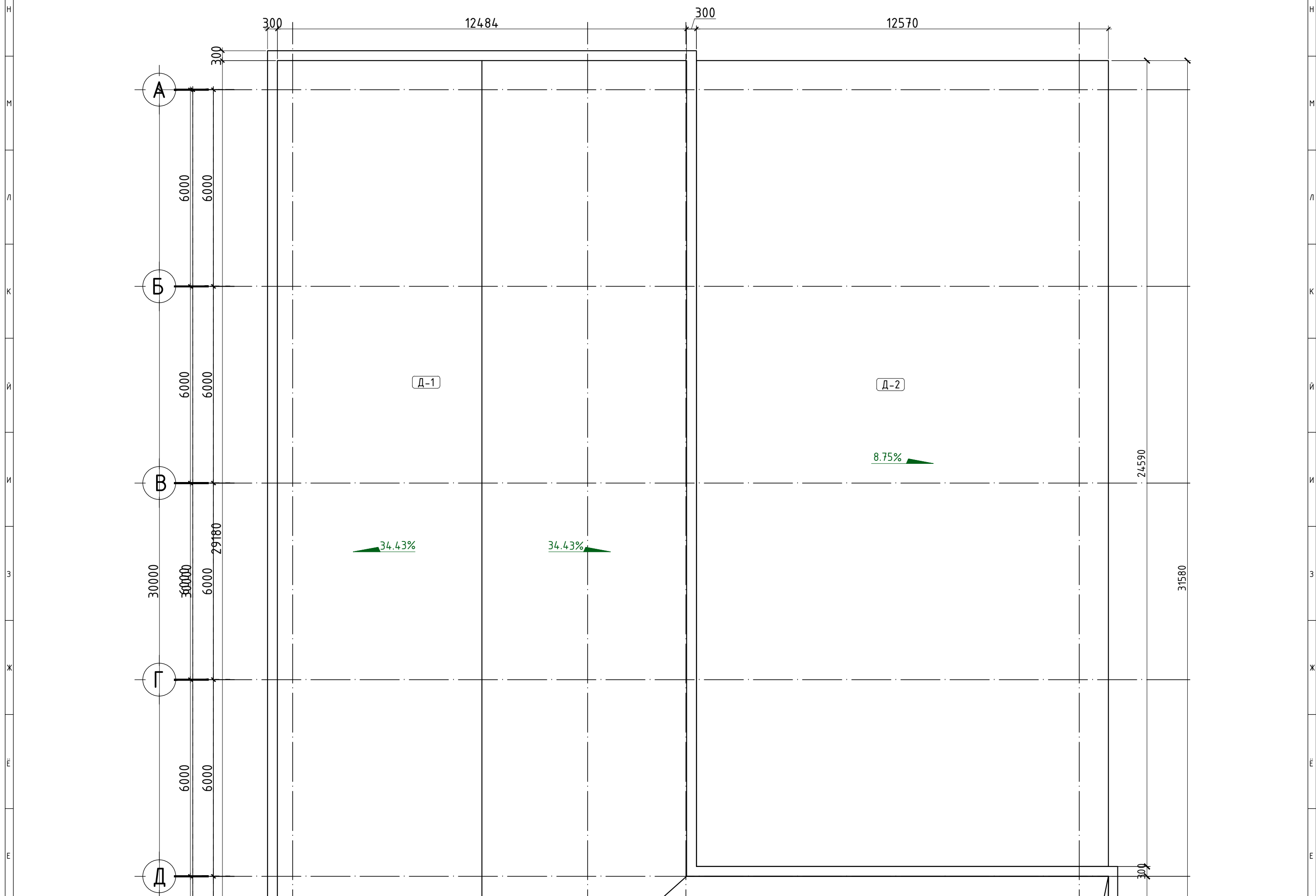

Хөвсгөл аймаг, Мөрөн сум "Залуучуудын хөгжлийн төв"-ийн барилгын засварын ажлын зураг				ЗУРГИЙН ЖАГСААЛТ, ТАЙЛБАР БИЧИГ		Хуудас	A3
Архитектор		О.Мөнхбат	Е.Г шифр	Масштаб:	Огноо		
Гүйцэтгэгсэн		О.Мөнхбат	ПИ.М-2024/18	M1:100	2024/05		
Шалгасан		А.Мөнхжаргал	Т.Г шифр	Зургийн дугаар:	Хуудас		
				БА-01	БА-21		

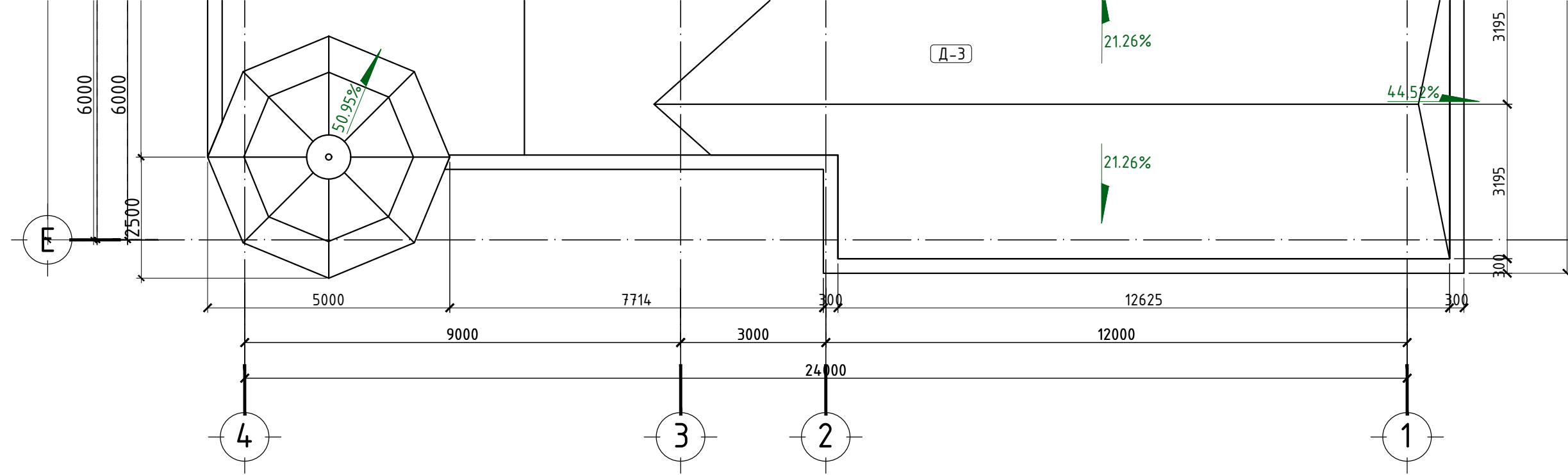

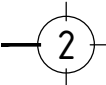

Тайлбар дичиз:

ТАНИХ ТЭМДЭГ

-  - Ойсны тэмдэглэгээ  - Налуулгын хувь
-  - Дээврийн модорхойлолт

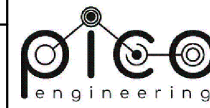

Чингэлтэй дүүрэг,
1-р хороо,
Раашбулаг төв, 504 тоот
Утас: 8936116

Хөвсгөл аймаг, Мөрөн сум
"Залуучуудын хөгжлийн төв"-ийн барилгын засварын ажлын зураг

Дээврийн байгуулалт				Хуудас	A3
Архитектор		О.Мөнхбат	Е.Г шифр ПИ.М-2024/18	Масштаб: M1:100	Огноо 2024/05
Гүйцэтгэсэн		О.Мөнхбат	Т.Г шифр	Зургийн дугаар: БА-00	Хуудас БА-21
Шалгасан		А.Мөнхжаргал			

1 2 3 4 5 6 7 8 9 10

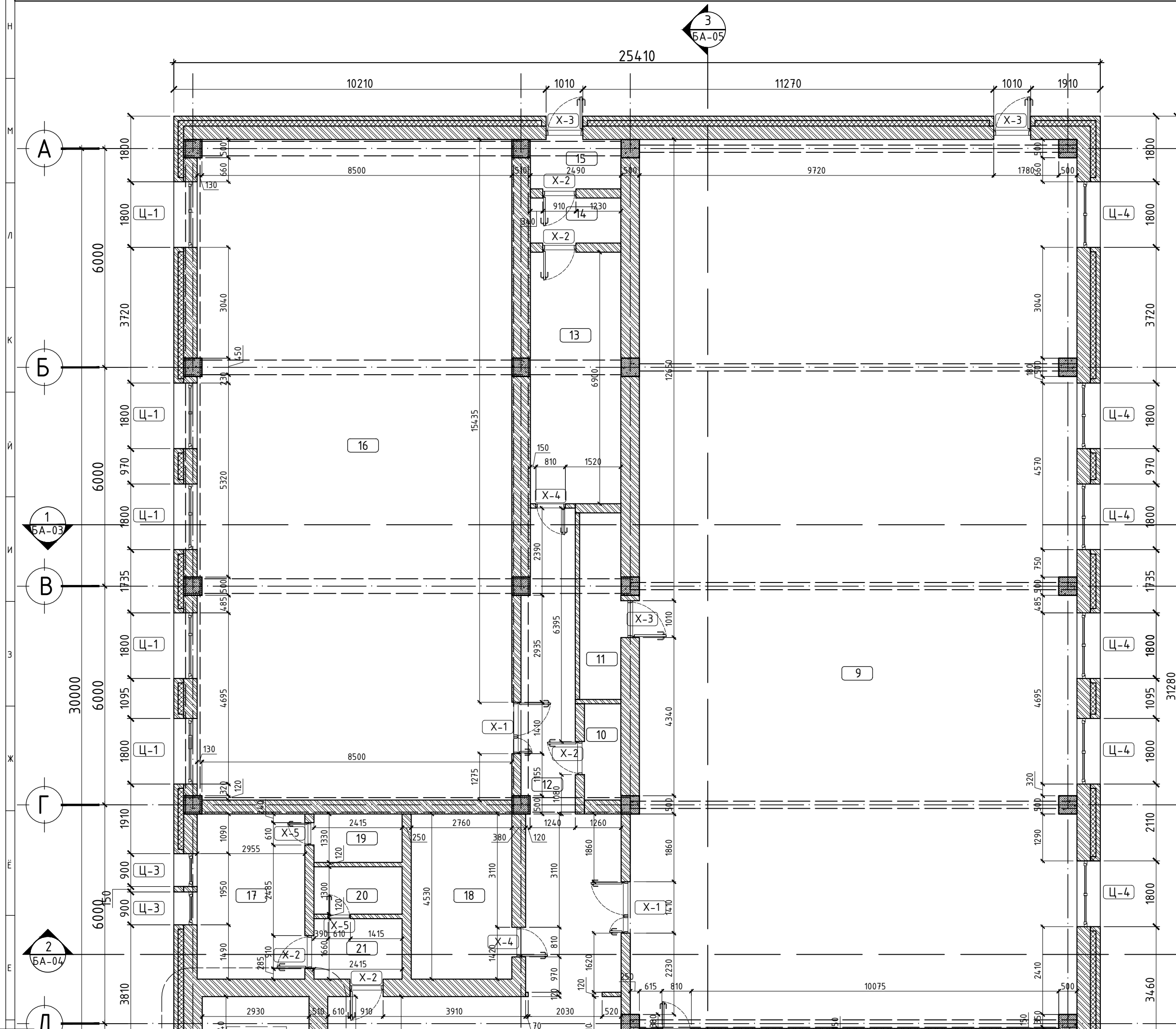

Д/Д	Нэрс	Талбай /м2/
1	Гонх	4.13
2	Үүдний хэсэг	17.85
3	Ариун цэврийн өрөө	1.28
4	Ариун цэврийн өрөө	1.29
5	Ариун цэврийн өрөө	1.28
6	Ариун цэврийн өрөө	1.29
7	Хувцас солих өрөө	20.31
8	Хувцас солих өрөө	20.58
9	Спорт заал	292.74
10	Цахилгааны өрөө	2.64
11	Хувцас солих өрөө	5.78
12	Хонгил	35.86
13	Чзелийн өрөө	17.11
14	Техникийн өрөө	3.06
15	Харанхуй өрөө	3.36
16	Бөхийн заал	156.16
17	Агуулах	13.38
18	Агуулах	12.14
19	Агуулах	3.21
20	Агуулах	3.13
21	Агуулах	4.00
22	Шатны хонгил	18.12
23	Хонгил	16.79

Гадна ханын хэсэглэл M1:25

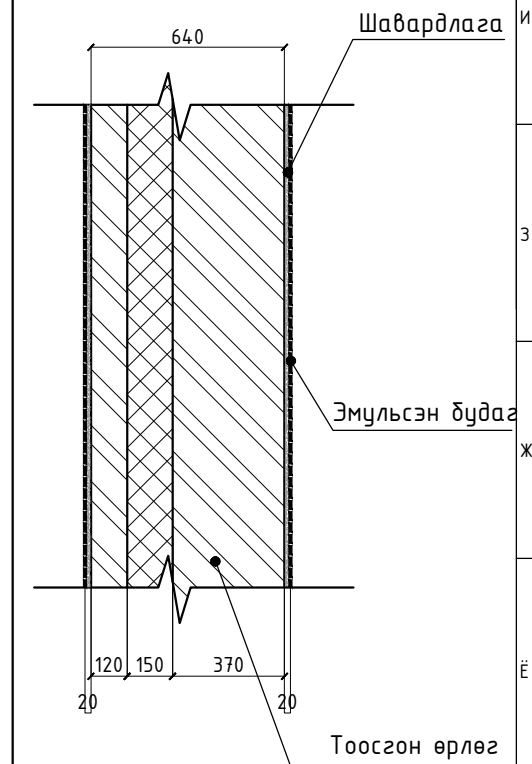

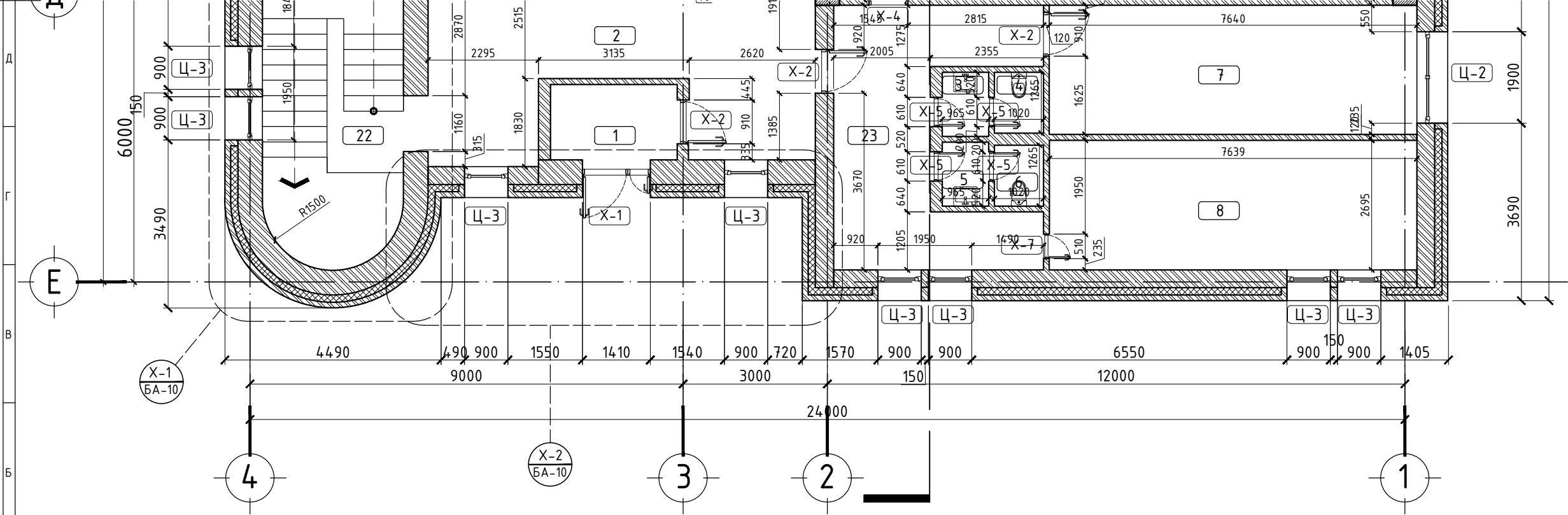

ТАНИХ ТЭМДЭГ	
	-Огтлолын тэмдэглэгээ
	-Ойсны тэмдэглэгээ
	-Өрөөний тодорхойлолт
	-Хаалганы тодорхойлолт
	-Цонхны тодорхойлолт
	-Хөрс
	-Налуулгын хувь

Тайлбар дүгнэж:

 Чингэлтэй дүүрэг, 1-р хороо, Раашбулаг төв, 504 тоот Утас: 8936116	Хөвсгөл аймаг, Мөрөн сум "Залуучуудын хөгжлийн төв"-ийн барилгын засварын ажлын зураг			
	1-Р ДАВХРЫН ЗАСВАРЫН БАЙГУУЛАЛТ			
Архитектор	О.Мөнхбат	Е.Г шифр ПИ.М-2024/18	Масштаб: М1:100	Хуудас А3 Огноо 2024/05
Гүйцэтгэсэн	О.Мөнхбат	Т.Г шифр	Зургийн дугаар: БА-02	Хуудас БА-21
Шалгасан	А.Мөнхжаргал			

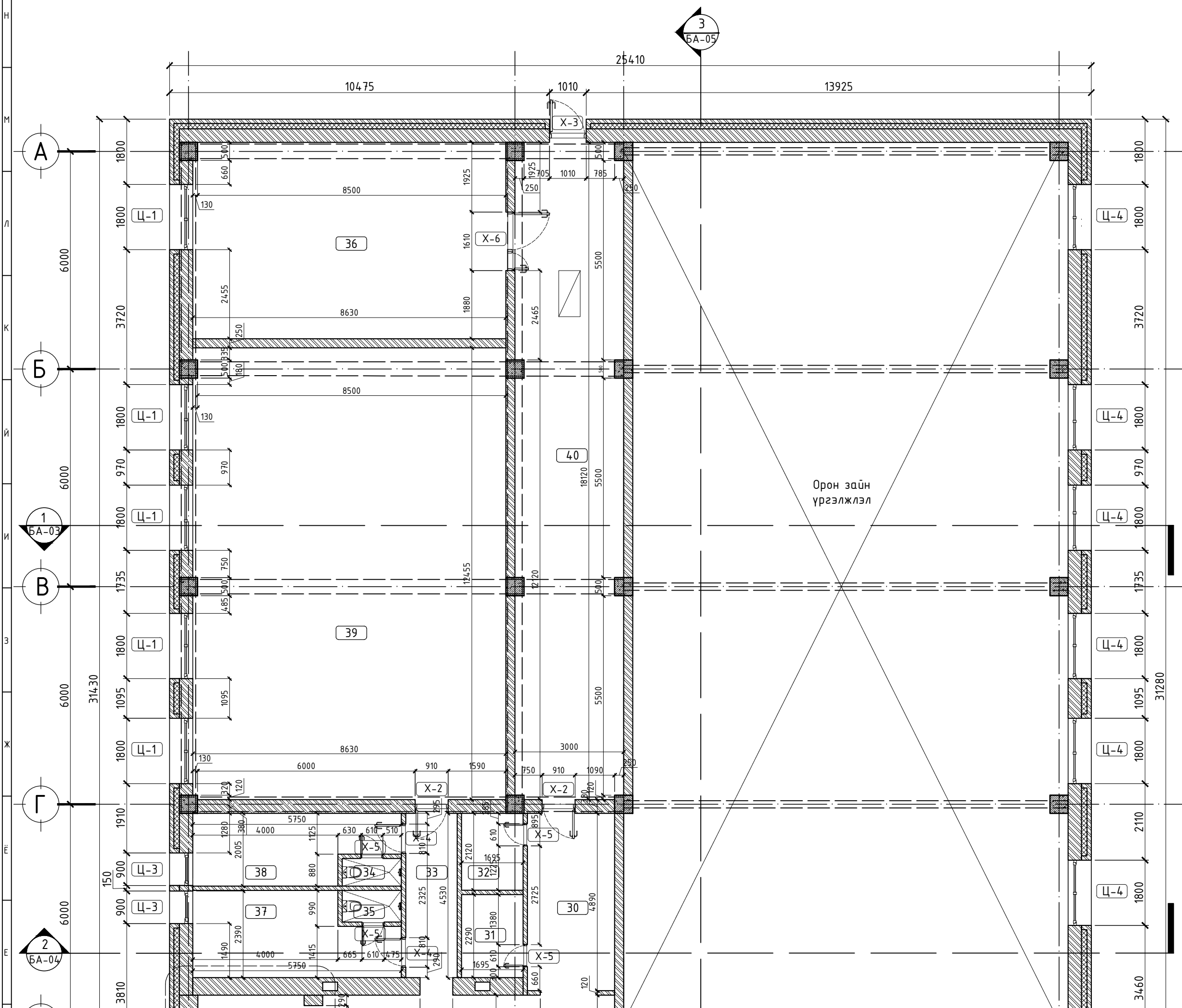

Д/Д	Нэрс	Талбай /м2/
24	Агуулах	10.62
25	Шатны хонгил	12.63
26	Хонгил	23.75
27	Оффис	16.48
28	Хонгил	9.34
29	Оффис	39.90
30	Хонгил	11.94
31	Агуулах	3.88
32	Агуулах	3.56
33	Хонгил	6.86
34	Ариун цэврийн өрөө	1.23
35	Ариун цэврийн өрөө	1.35
36	Бэлтгэлийн өрөө	46.66
37	Хувцас солих өрөө	12.16
38	Хувцас солих өрөө	9.98
39	Бэлтгэлийн заал	107.34
40	Хонгил	57.67

Гадна ханын хэсэгзлэл M1:25

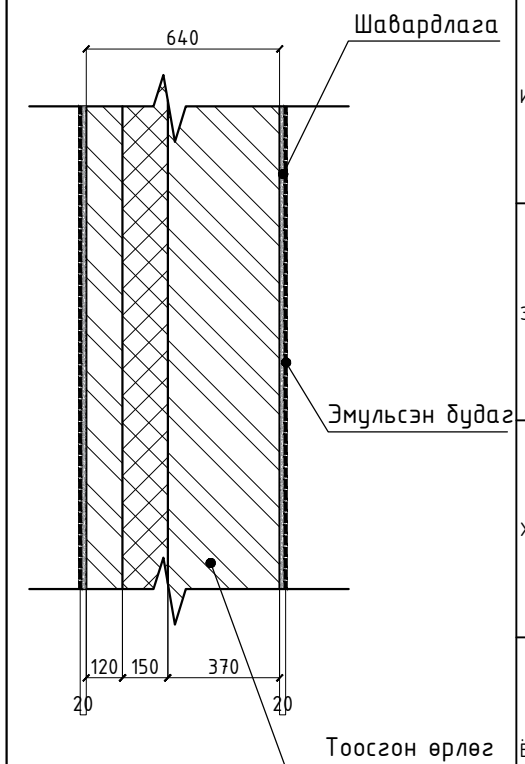

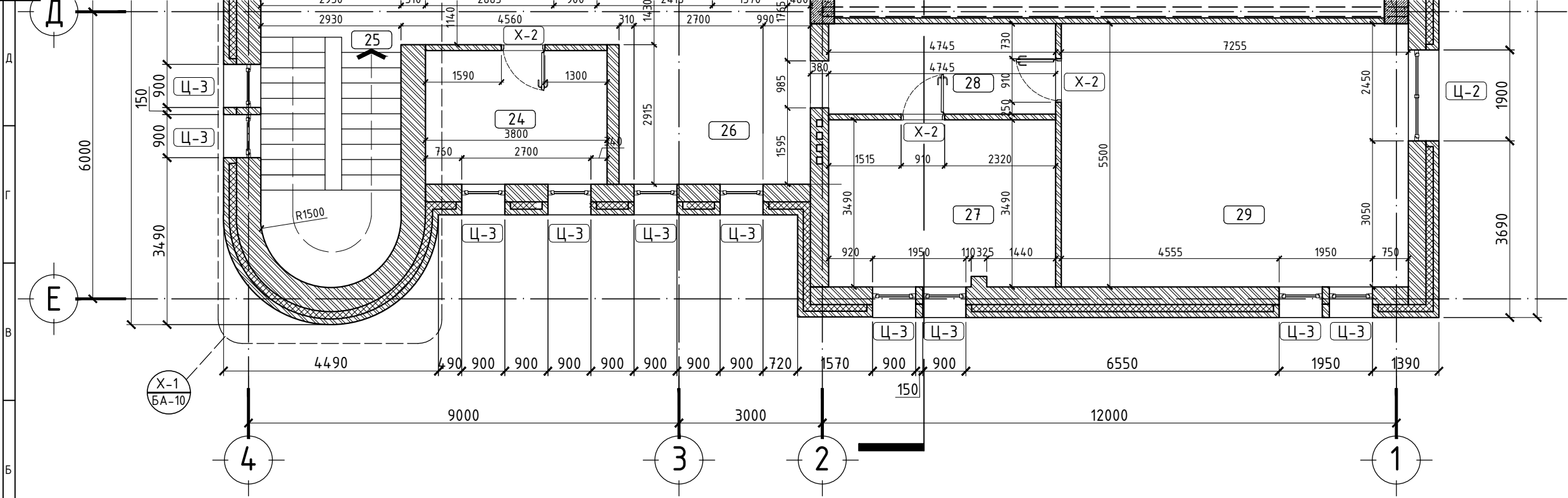

ТАНИХ ТЭМДЭГ

- Огтлолын тэмдэглэгээ
- Ойсны тэмдэглэгээ
- Өрөөний тодорхойлолт
- Хаалганы тодорхойлолт
- Цонхны тодорхойлолт
- Хөрс
- 1.66% -Налуулгын хувь

Тайлбар бичиг:

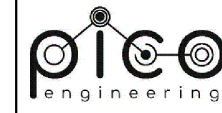

Чингэлтэй дүүрэг,
1-р хороо,
Раашбулаг төв, 504 тоот
Утас: 8936116

Хөвсгөл аймаг, Мөрөн сум "Залуучуудын хөгжлийн төв"-ийн барилгын засварын ажлын зураг					
2-Р ДАВХРЫН ЗАСВАРЫН БАЙГУУЛАЛТ					Хуудас А3
Архитектор		О.Мөнхбат	Е.Г шифр ПИ.М-2024/18	Масштаб: М1:100	Огноо 2024/05
Гүйцэтгэсэн		О.Мөнхбат	Т.Г шифр	Зургийн дугаар: БА-03	Хуудас БА-21
Шалгасан		А.Мөнхжаргал			

- PVC Мембрана 1үе
- Гео даавуу 1үе
- Тортой цементэн тэгшилгээ M100 $\delta=50\text{мм}$
- Хөөсөнцөр дулаалга- $25\text{кг}/\text{м}^3$
- MNS EN 13163:2011 $\delta=150\text{мм}$
- Налуулга керамзит $\delta=80\text{мм}$
- Чур тусгаарлагч пергамин П-350 1үе
- Цементэн тэгшилгээ М-50 $\delta=20\text{мм}$
- Цутгамал төмөр бетон хучилт $\delta=185\text{мм}$

- X-1 -Хаалганы тодорхойлолт
- Ц-1 -Цонхны тодорхойлолт
- 2 -Ойсны тэмдэглэгээ
- 1.66% -Налуулгын хувь

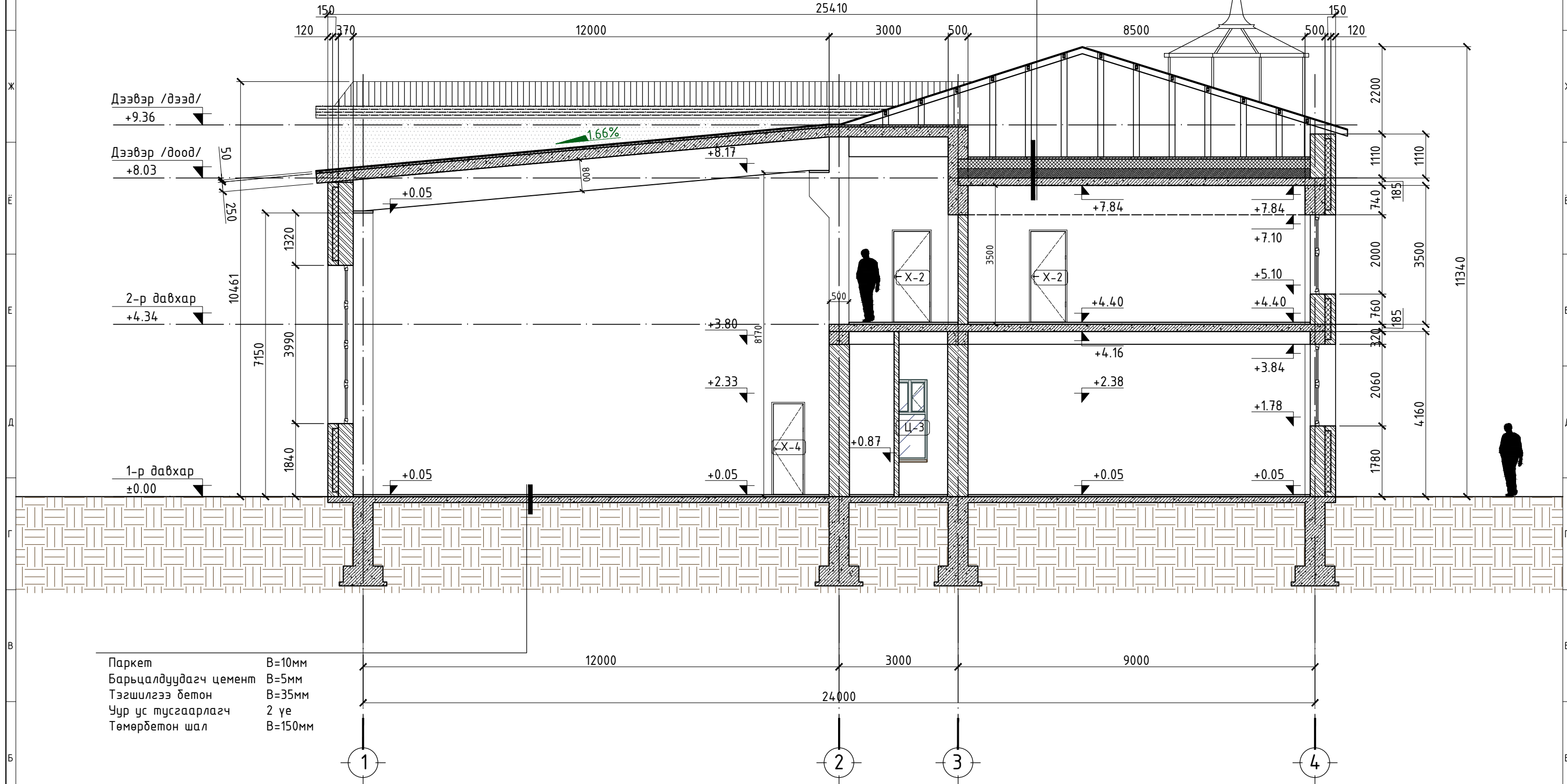

Паркет В=10мм
 Барьцалдуудагч цемент В=5мм
 Тэгшилгээ бетон В=35мм
 Чур ус тусгаарлагч 2 үе
 Төмөрбетон шал В=150мм

Тайлбар дүгнэж:



Чингэлтэй дүүрэг,
 1-р хороо,
 Раашулаг төв, 504 тоот
 Утас: 8936116

Хөвсгөл аймаг, Мөрөн сум "Залуучуудын хөгжлийн төв"-ийн барилгын засварын ажлын зураг				
ОГТЛОЛ 1-1				Хуудас А3
Архитектор	О.Мөнхбат	Е.Г шифр ПИ.М-2024/18	Масштаб: М1:100	Огноо 2024/05
Гүйцэтгэсэн	О.Мөнхбат	Т.Г шифр	Зургийн дугаар: БА-04	Хуудас БА-21
Шалгасан	А.Мөнхжаргал			

ОГТЛОЛ 2-2

M1:100

ТАНИХ ТЭМДЭГ

05

- PVC Мембрана 1үе
- Гео даавуу 1үе
- Тортой цементэн тэгшилгээ M100 $\delta=50\text{мм}$
- Хөөсөнцөр дулаалга- $25\text{кг}/\text{м}^3$
- MNS EN 13163:2011 $\delta=150\text{мм}$
- Налуулга керамзит $\delta=80\text{мм}$
- Чур тусгаарлагч пергамин П-350 1үе
- Цементэн тэгшилгээ М-50 $\delta=20\text{мм}$
- Цутгамал төмөр бетон хучилт $\delta=185\text{мм}$

- X-1 -Хаалганы тодорхойлолт
- Ц-1 -Цонхны тодорхойлолт
- 2 -Ойсны тэмдэглэгээ
- 1.66% -Налуулгын хувь

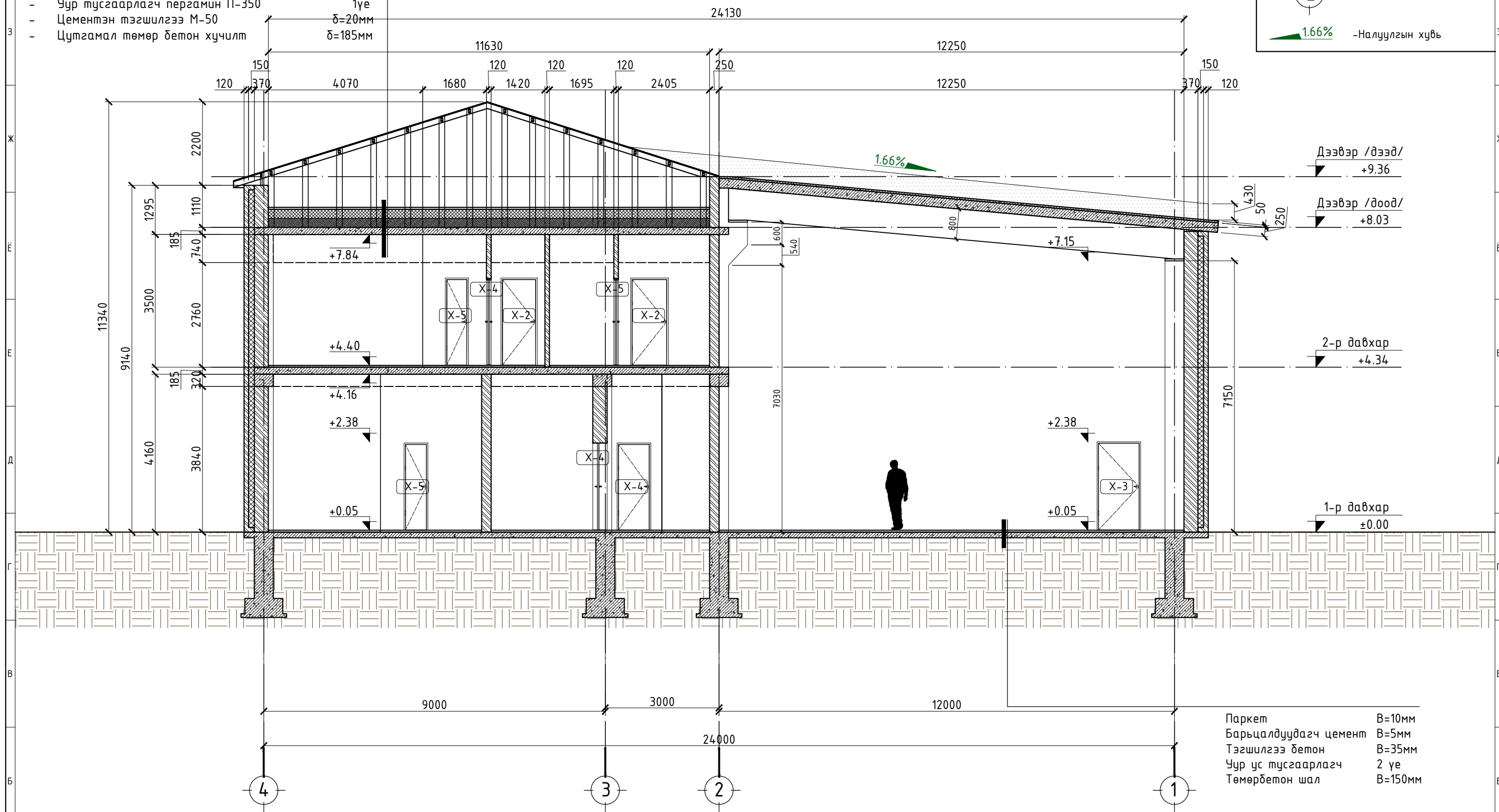

Дээвэр /дээд/ +9.36
 Дээвэр /доод/ +8.03
 2-р давхар +4.34
 1-р давхар ±0.00

Паркет В=10мм
 Барьцалдуудагч цемент В=5мм
 Тэгшилгээ бетон В=35мм
 Чур ус тусгаарлагч 2 үе
 Төмөрбетон шал В=150мм

Тайлбар бичиг:



Хөвсгөл аймаг, Мөрөн сум "Залуучуудын хөгжлийн төв"-ийн барилгын засварын ажлын зураг				
Огтлол 2-2				Хуудас А3
Архитектор	О.Мөнхбат	Е.Г шифр ПИ.М-2024/18	Масштаб: M1:100	Огноо 2024/05
Гүйцэтгэсэн	О.Мөнхбат	Т.Г шифр	Зургийн дугаар: БА-05	Хуудас БА-21
Шалгасан	А.Мөнхжаргал			

- PVC Мембрана 1үе
- Гео даавуу 1үе
- Тортой цементэн тэгшилгээ M100 $\delta=50\text{мм}$
- Хөөсөнцөр дулаалга- $25\text{кг}/\text{м}^3$ $\delta=150\text{мм}$
- MNS EN 13163:2011 $\delta=80\text{мм}$
- Налуулга керамзит $\delta=80\text{мм}$
- Чур тусгаарлагч пергамин П-350 1үе
- Цементэн тэгшилгээ М-50 $\delta=20\text{мм}$
- Цутгамал төмөр бетон хучилт $\delta=185\text{мм}$ 31280

- X-1 -Хаалганы тодорхойлолт
- Ц-1 -Цонхны тодорхойлолт
- 2 -Ойсны тэмдэглэгээ
- 1.66% -Налуулгын хувь

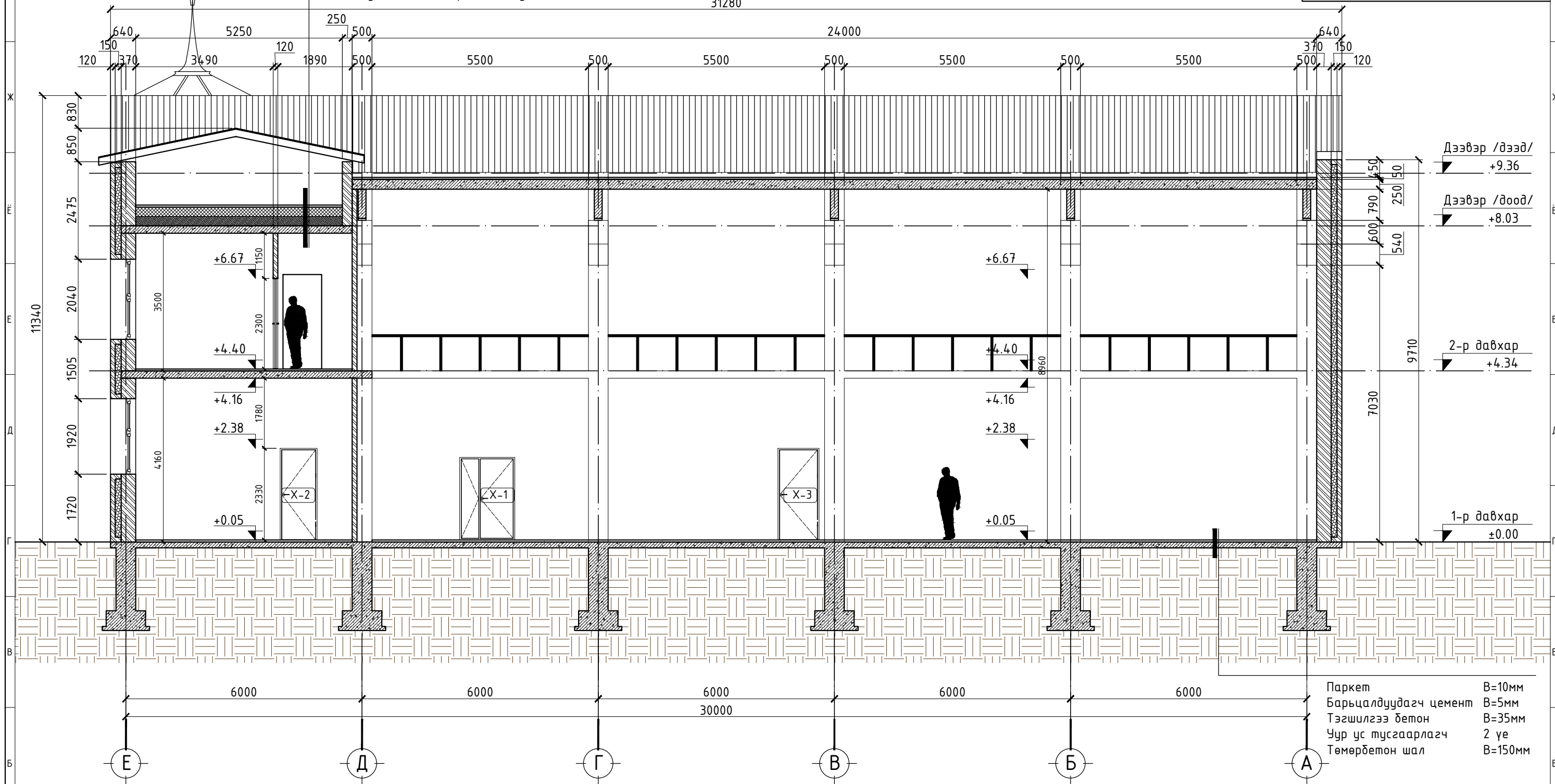

- Паркет В=10мм
- Барьцалдуудагч цемент В=5мм
- Тэгшилгээ бетон В=35мм
- Чур ус тусгаарлагч 2 үе
- Төмөрбетон шал В=150мм

Тайлбар бичиг:

 <p>Чингэлтэй дүүрэг, 1-р хороо, Раашбулаг төв, 504 тоот Утас: 8936116</p>		Хөвсгөл аймаг, Мөрөн сум "Залуучуудын хөгжлийн төв"-ийн барилгын засварын ажлын зураг		
		Огтлол 3-3		Хуудас А3
Архитектор	О.Мөнхдам	Е.Г шифр ПИ.М-2024/18	Масштаб:	Огноо 2024/05
Гүйцэтгэсэн	О.Мөнхдам	Т.Г шифр	Зургийн дугаар:	Хуудас
Шалгасан	А.Мөнхжаргал		БА-06	БА-21

НҮҮР ТАЛ /ТЭНХЛЭГ Е-А/

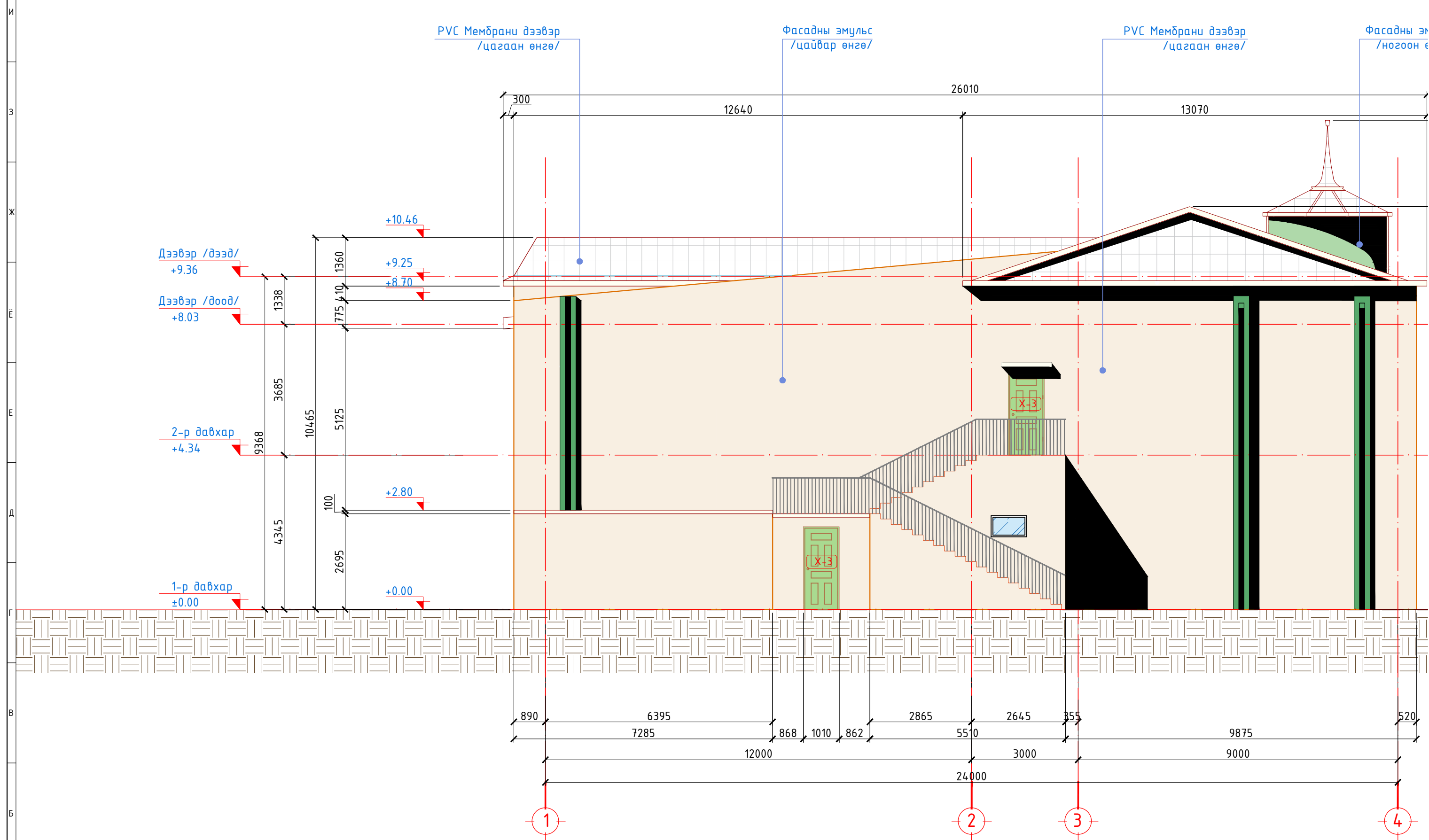

Тайлбар бичиг:

1. Барилгын гадна ханын нүх дүүргэх элемент бүрийг үйлдвэрт захиалхаас өмнө хэмжээ болон тоо ширхэгийг газар дээр нь нягтлан шалгана.
2. Гадна хаалга, цонхны дитүүмжийг сайтар дитүүлж хийнэ.
3. Хаалга болон цонхны түүврийг БА-14 хуудаснаас үзнэ үү.
4. Гадна эмульсэн будгийг хүснэгтэд өгөгдсөн кодын дагуу хийж гүйцэтгэнэ.

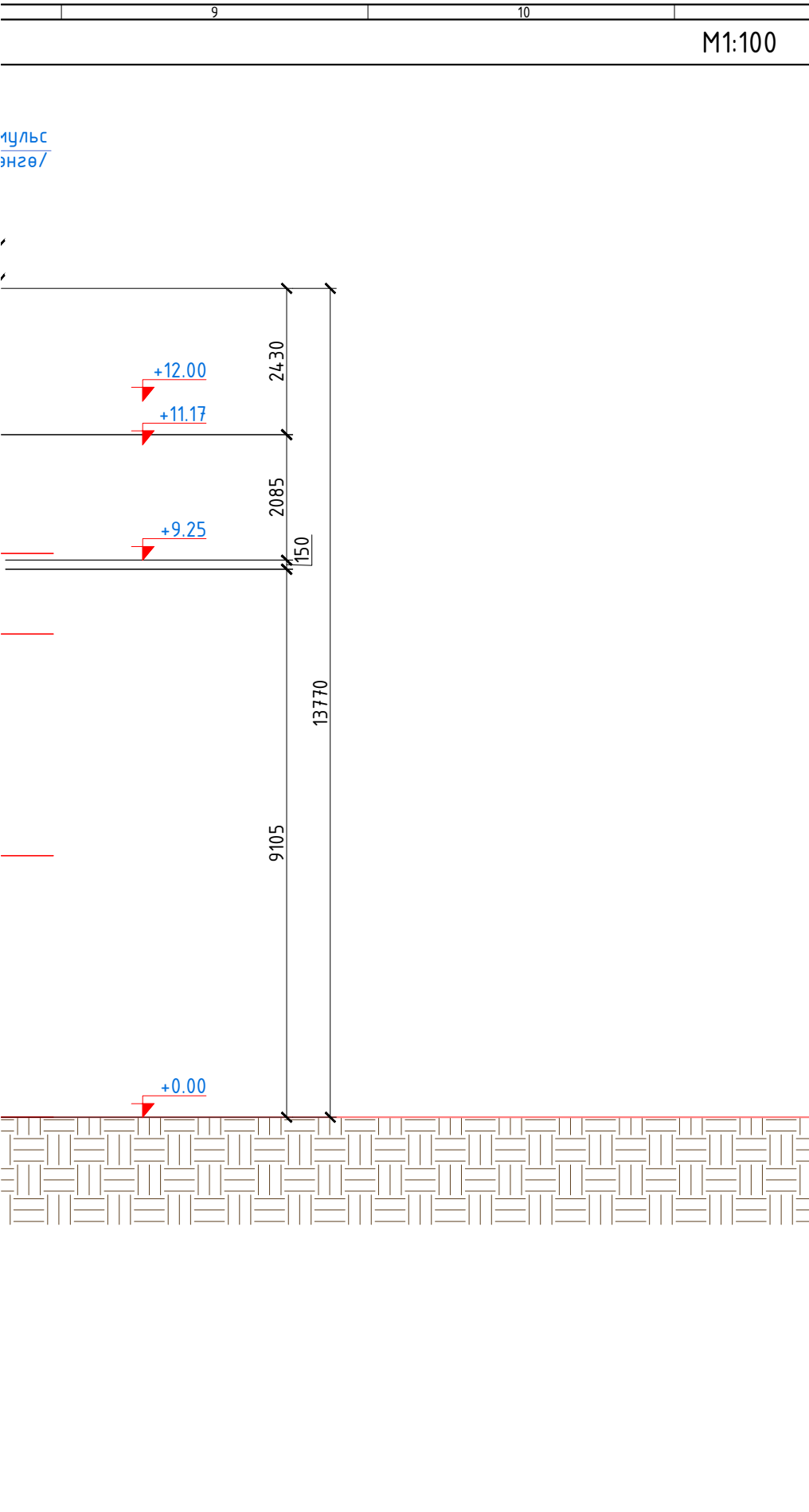

M1:100

ТАНИХ ТЭМДЭГ

07

- Огтлолын тэмдэглэгээ
- Хаалганы тодорхойлолт
- Цонхны тодорхойлолт
- Ойсны тэмдэглэгээ
- Шилэн ханын тэмдэглэгээ

МАТЕРИАЛЫН ТҮҮВЭР

Д/в	ТЭМДГЭЛГЭЭ	ТАЛБАЙ /М²/	МАТЕРИАЛЫН ТӨРӨЛ
		227.18	Гадна фасадны эмүльс СМУК-/С=0.00% М=3.63% Y=8.87% K=2.75%/
		3.50	Гадна фасадны эмүльс СМУК-/С=19.35% М=0.00% Y=21.66% K=14.9%/
		7.45	Гадна фасадны эмүльс СМУК-/С=48.52% М=0.00% Y=36.69% K=33.73%/
		27.20	PVC Мембрани дээвэр
Нийт		265.33	

И
З
Ж
Ё
Е
Д
Г
В
Б

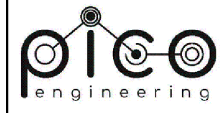

Чингэлтэй дүүрэг,
1-р хороо,
Раашбулаг төв, 504 тоот
Утас: 8936116

Хөвсгөл аймаг, Мөрөн сум "Залуучуудын хөгжлийн төв"-ийн барилгын засварын ажлын зураг					
Нүүр тал /тэнхлэг Е-А/				Хуудас А3	
Архитектор		О.Мөнхдам	Е.Г шифр ПИ.М-2024/18	Масштаб: М1:100	Огноо 2024/05
Гүйцэтгэсэн		О.Мөнхдам	Т.Г шифр	Зургийн дугаар: БА-07	Хуудас БА-21
Шалгасан		А.Мөнхжаргал			

НҮҮР ТАЛ /ТЭНХЛЭГ Е-А/

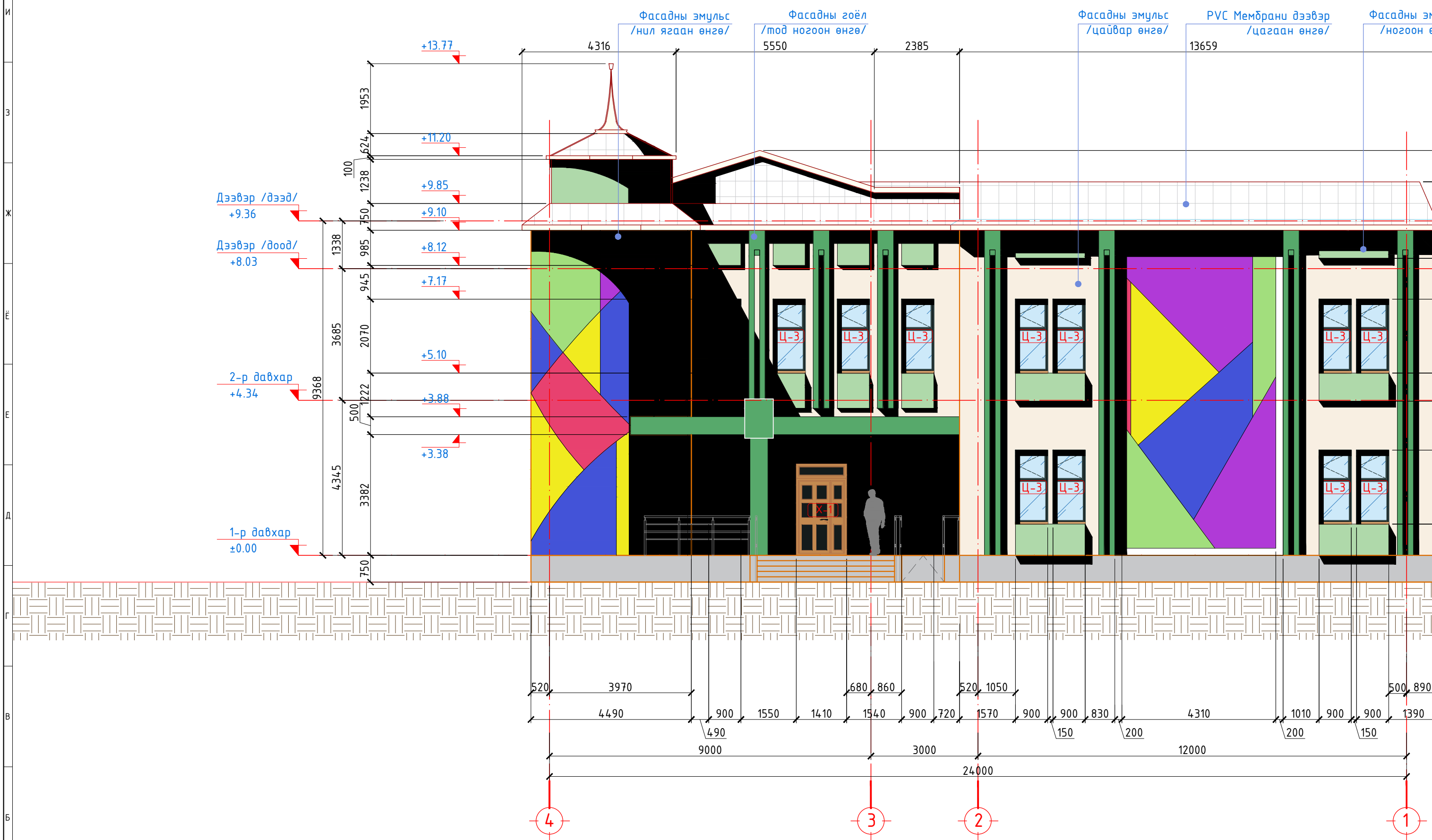

Тайлбар бичиг:

1. Барилгын гадна ханын нүх дүүргэх элемент бүрийг үйлдвэрт захиалхаас өмнө хэмжээ болон тоо ширхэгийг газар дээр нь нягтлан шалгана.
2. Гадна хаалга, цонхны дитүүмжийг сайтар дитүүлж хийнэ.
3. Хаалга болон цонхны түүврийг БА-14 хуудаснаас үзнэ үү.
4. Гадна эмульсэн бүдгийг хүснэгтэд өгөгдсөн кодын дагуу хийж гүйцэтгэнэ.





M1:100

ТАНИХ ТЭМДЭГ

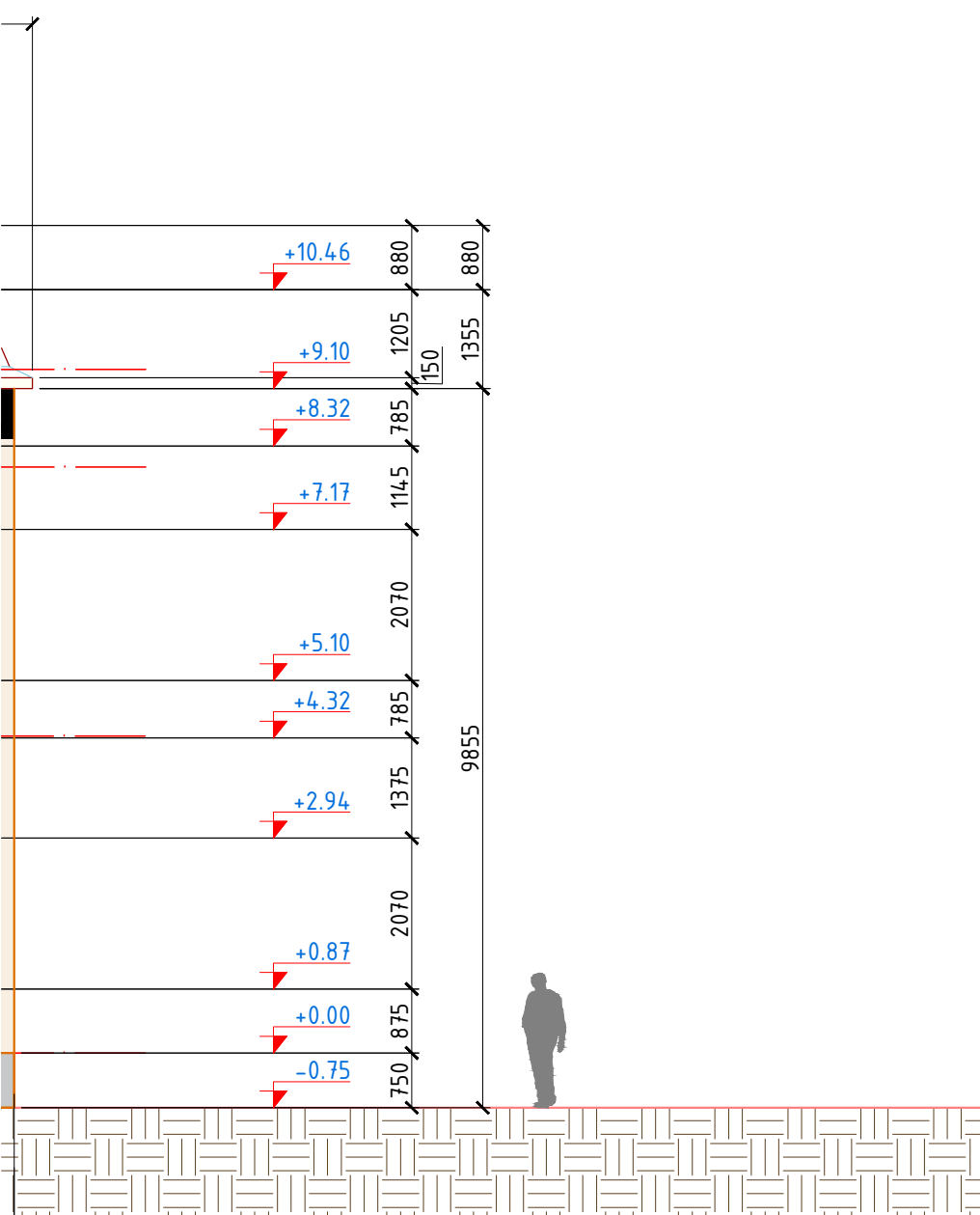







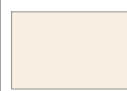

08

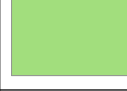
эмүльс
энгөр

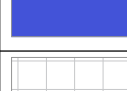

-  -Огтлолын тэмдэглэгээ
-  -Хаалганы тодорхойлолт
-  -Цонхны тодорхойлолт
-  -Ойсны тэмдэглэгээ
-  -Шилэн ханын тэмдэглэгээ

МАТЕРИАЛЫН ТҮҮВЭР

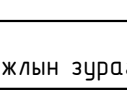
Д/в	ТЭМДГЭЛГЭЭ	ТАЛБАЙ /М²/	МАТЕРИАЛЫН ТӨРӨЛ
		227.18	Гадна фасадны эмүльс СМҮК-/С=0.00% М=3.63% Y=8.87% K=2.75%/
		16.62	Гадна фасадны эмүльс СМҮК-/С=19.35% М=0.00% Y=21.66% K=14.9%/
		13.00	Гадна фасадны эмүльс СМҮК-/С=27.03% М=0.00% Y=43.69% K=12.9%/
		22.80	Гадна фасадны эмүльс СМҮК-/С=48.52% М=0.00% Y=36.69% K=33.73%/
		16.85	Гадна фасадны эмүльс СМҮК-/С=0.00% М=2.46% Y=87.14% K=5.49%/
		5.52	Гадна фасадны эмүльс СМҮК-/С=0.00% М=71.98% Y=52.16% K=9.02%/
		18.60	Гадна фасадны эмүльс СМҮК-/С=18.14% М=73.02% Y=0.00% K=15.69%/
		11.00	Гадна фасадны эмүльс СМҮК-/С=0.00% М=0.00% Y=0.00% K=0.00%/
		22.75	Гадна фасадны эмүльс СМҮК-/С=68.98% М=61.57% Y=0.00% K=15.29%/
		34.32	PVC Мембрани дээвэр
		20.00	Чулуун өнгөлгөө
Нийт		261.46	

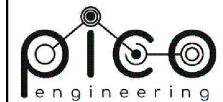

Чингэлтэй дүүрэг,
1-р хороо,
Раашбулаг төв, 504 тоот
Утас: 8936116

Хөвсгөл аймаг, Мөрөн сум "Залуучуудын хөгжлийн төв"-ийн барилгын засварын ажлын зураг					
НҮҮР ТАЛ /ТЭНХЛЭГ Е-А/			Хуудас А3		
Архитектор	О.Мөнхдам	Е.Г шифр ПИ.М-2024/18	Масштаб: М1:100	Огноо 2024/05	
Гүйцэтгэсэн	О.Мөнхдам	Т.Г шифр	Зургийн дугаар: БА-08	Хуудас	
Шалгасан	А.Мөнхжаргал			БА-21	

НҮҮР ТАЛ /ТЭНХЛЭГ Е-А/

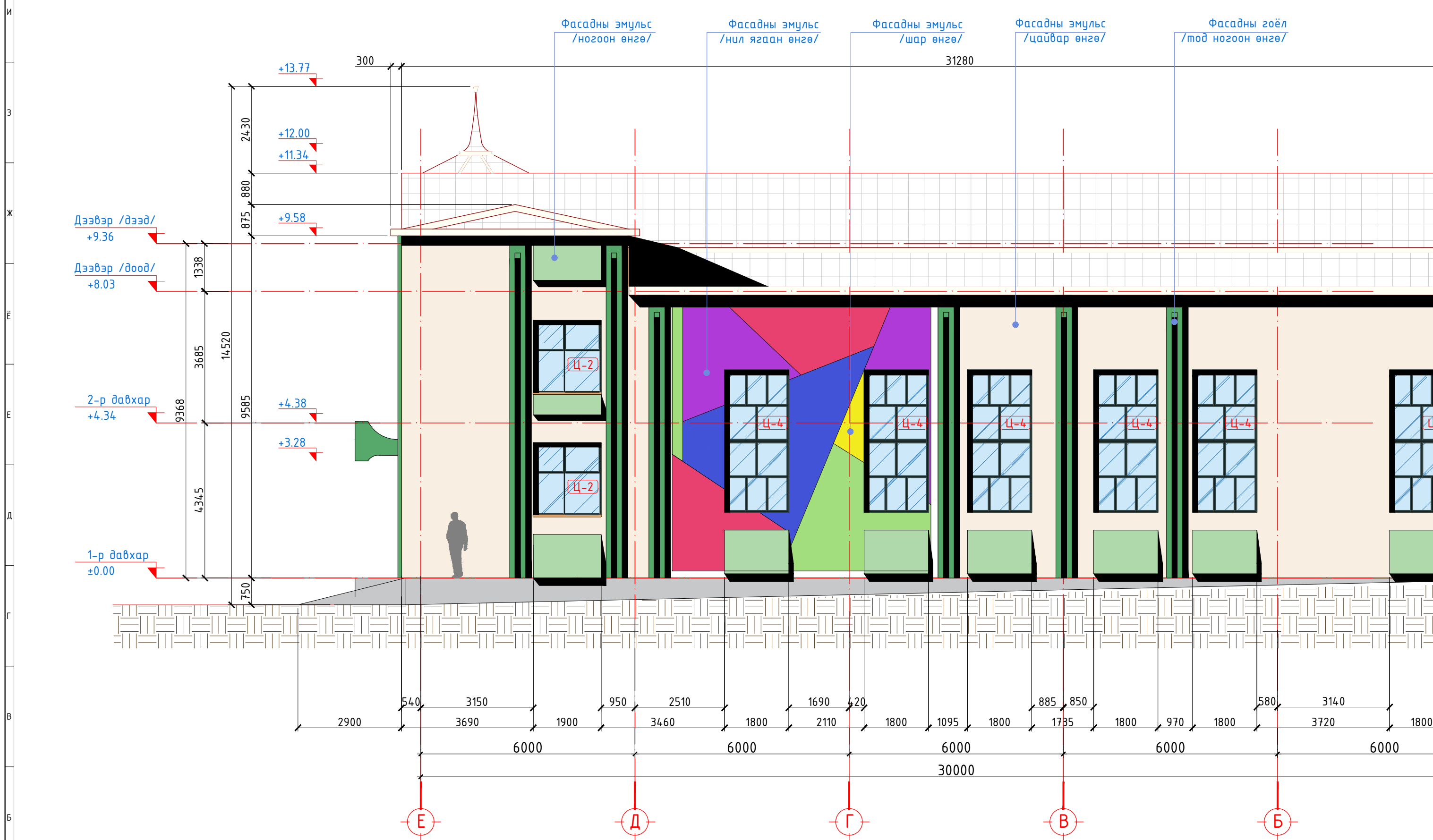

Тайлбар бичиг:

1. Барилгын гадна ханын нүх дүүргэх элементт бүрийг үйлдвэрт захиалхаас өмнө хэмжээ болон тоо ширхэгийг газар дээр нь нягтлан шалгана.
2. Гадна хаалга, цонхны дитүүмжийг сайтар дитүүлж хийнэ.
3. Хаалга болон цонхны түүврийг БА-14 хуудаснаас үзнэ үү.
4. Гадна эмүльсэн дүдгийг хүснэгтэд өгөгдсөн кодын дагуу хийж гүйцэтгэнэ.

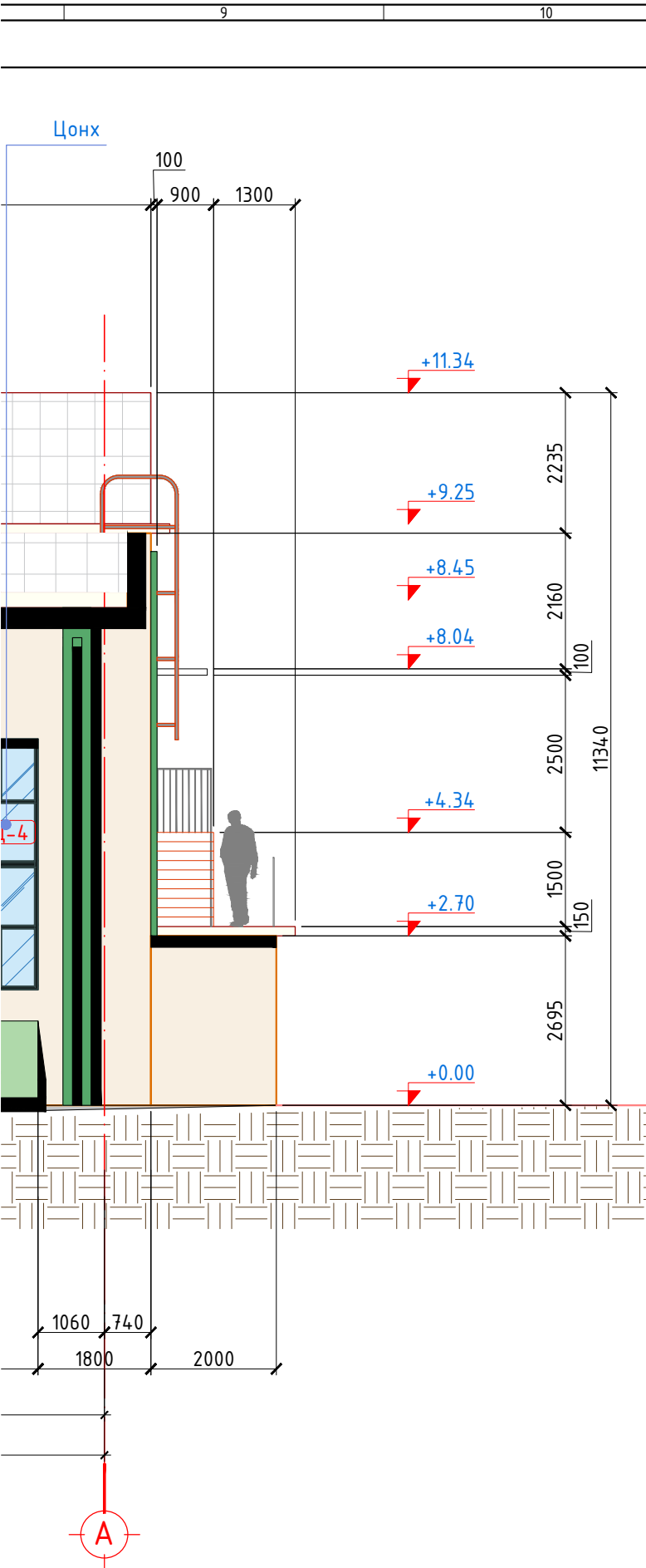

M1:100

ТАНИХ ТЭМДЭГ

09

- Огтлолын тэмдэглэгээ
- Хаалганы тодорхойлолт
- Цонхны тодорхойлолт
- Ойсны тэмдэглэгээ
- Шилэн ханын тэмдэглэгээ

МАТЕРИАЛЫН ТҮҮВЭР

д/а	ТЭМДГЭЛГЭЭ	ТАЛБАЙ /М²/	МАТЕРИАЛЫН ТӨРӨЛ
		134.13	Гадна фасадны эмүльс СМҮК-/C=0.00% M=3.63% Y=8.87% K=2.75%/
		19.00	Гадна фасадны эмүльс СМҮК-/C=19.35% M=0.00% Y=21.66% K=14.9%/
		7.75	Гадна фасадны эмүльс СМҮК-/C=27.03% M=0.00% Y=43.69% K=12.9%/
		20.00	Гадна фасадны эмүльс СМҮК-/C=48.52% M=0.00% Y=36.69% K=33.73%/
		11.16	Гадна фасадны эмүльс СМҮК-/C=0.00% M=2.46% Y=87.14% K=5.49%/
		10.59	Гадна фасадны эмүльс СМҮК-/C=0.00% M=71.98% Y=52.16% K=9.02%/
		8.61	Гадна фасадны эмүльс СМҮК-/C=18.14% M=73.02% Y=0.00% K=15.69%/
		12.76	Гадна фасадны эмүльс СМҮК-/C=0.00% M=0.00% Y=0.00% K=0.00%/
		8.00	Гадна фасадны эмүльс СМҮК-/C=68.98% M=61.57% Y=0.00% K=15.29%/
		85.03	PVC Мембрани дээвэр
		13.80	Чулуун өнгөлгөө
Нийт		330.83	

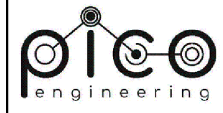

Чингэлтэй дүүрэг,
1-р хороо,
Раашбулаг төв, 504 тоот
Утас: 8936116

Хөвсгөл аймаг, Мөрөн сум "Залуучуудын хөгжлийн төв"-ийн барилгын засварын ажлын зураг					
НҮҮР ТАЛ /ТЭНХЛЭГ Е-А/				Хуудас А3	
Архитектор	О.Мөнхдам	Е.Г шифр ПИ.М-2024/18	Масштаб: М1:100	Огноо 2024/05	
Гүйцэтгэсэн	О.Мөнхдам	Т.Г шифр	Зургийн дугаар: БА-09	Хуудас БА-21	
Шалгасан	А.Мөнхжаргал				

НҮҮР ТАЛ /ТЭНХЛЭГ Е-А/



Тайлбар бичиг:

1. Барилгын гадна ханын нүх дүүргэх элементт дүрийг үйлдвэрт захиалхаас өмнө хэмжээ болон тоо ширхэгийг газар дээр нь нягтлан шалгана.
2. Гадна хаалга, цонхны дитүүмжийг сайтар дитүүлж хийнэ.
3. Хаалга болон цонхны түүврийг БА-14 хуудаснаас үзнэ үү.
4. Гадна эмульсэн бүдгийг хүснэгтэд өгөгдсөн кодын дагуу хийж гүйцэтгэнэ.

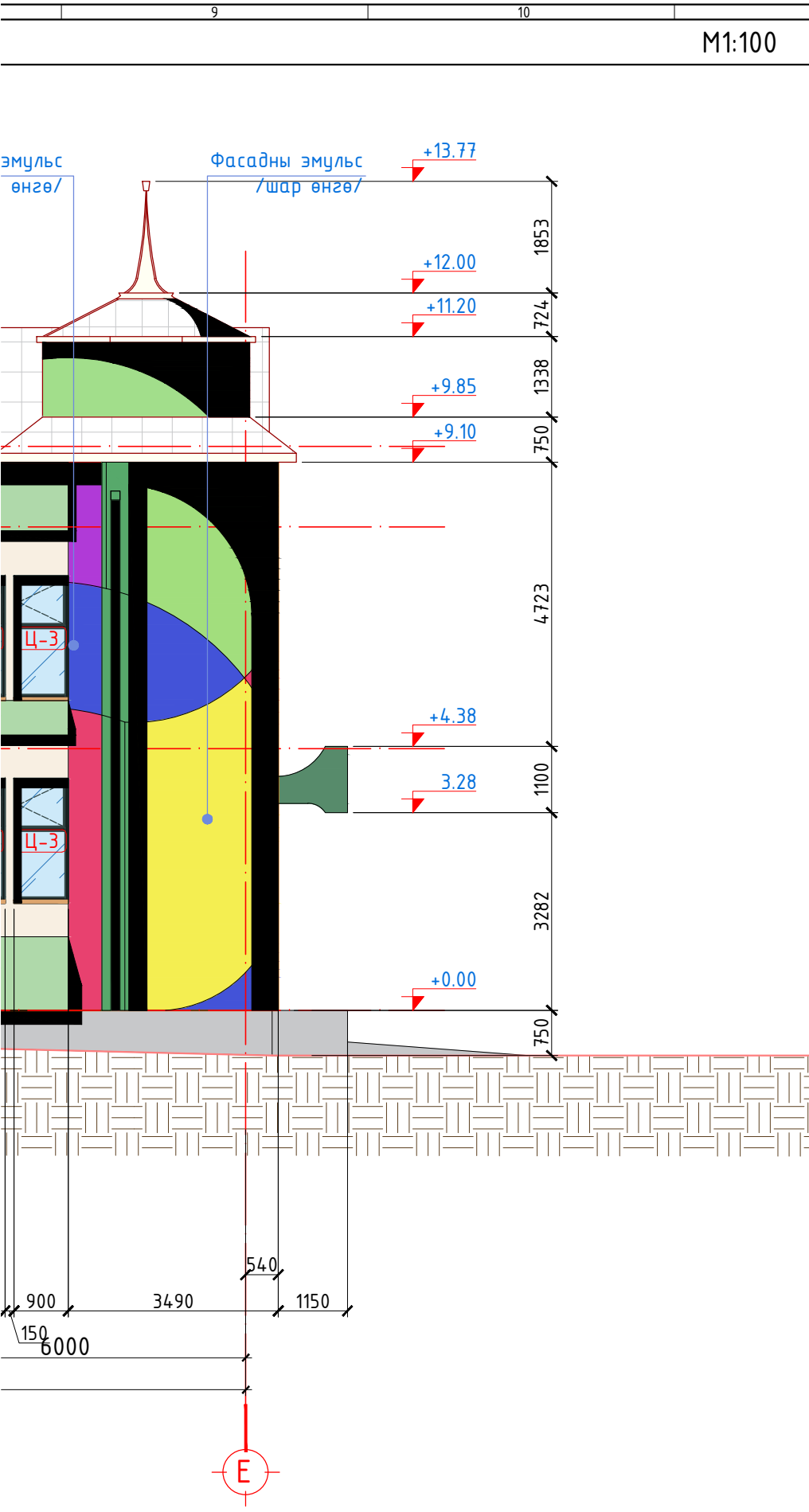

M1:100

ТАНИХ ТЭМДЭГ

10

- Огтлолын тэмдэглэгээ
- Хаалганы тодорхойлолт
- Цонхны тодорхойлолт
- Ойсны тэмдэглэгээ
- Шилэн ханын тэмдэглэгээ

МАТЕРИАЛЫН ТҮҮВЭР

д/а	ТЭМДГЭЛГЭЭ	ТАЛБАЙ /м²/	МАТЕРИАЛЫН ТӨРӨЛ
		142.42	Гадна фасадны эмүльс СМҮК-/С=0.00% М=3.63% Y=8.87% K=2.75%/
		37.85	Гадна фасадны эмүльс СМҮК-/С=19.35% М=0.00% Y=21.66% K=14.9%/
		12.18	Гадна фасадны эмүльс СМҮК-/С=27.03% М=0.00% Y=43.69% K=12.9%/
		23.48	Гадна фасадны эмүльс СМҮК-/С=48.52% М=0.00% Y=36.69% K=33.73%/
		12.00	Гадна фасадны эмүльс СМҮК-/С=0.00% М=2.46% Y=87.14% K=5.49%/
		5.06	Гадна фасадны эмүльс СМҮК-/С=0.00% М=71.98% Y=52.16% K=9.02%/
		1.30	Гадна фасадны эмүльс СМҮК-/С=18.14% М=73.02% Y=0.00% K=15.69%/
		5.48	Гадна фасадны эмүльс СМҮК-/С=0.00% М=0.00% Y=0.00% K=0.00%/
		5.56	Гадна фасадны эмүльс СМҮК-/С=68.98% М=61.57% Y=0.00% K=15.29%/
		61.53	PVC Мембрани дээвэр
		13.02	Чулуун өнгөлгөө
Нийт		330.83	

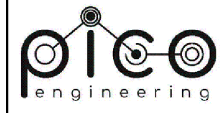

Чингэлтэй дүүрэг,
1-р хороо,
Рашбулаг төв, 504 тоот
Утас: 8936116

Хөвсгөл аймаг, Мөрөн сум "Залуучуудын хөгжлийн төв"-ийн барилгын засварын ажлын зураг					
НҮҮР ТАЛ /ТЭНХЛЭГ Е-А/				Хуудас	A3
Архитектор	О.Мөнхдам	Е.Г шифр	Масштаб:	Огноо	
Гүйцэтгэсэн	О.Мөнхдам	ПИ.М-2024/18	M1:100	2024/05	
Шалгасан	А.Мөнхжаргал	Т.Г шифр	Зургийн дугаар:	Хуудас	
			БА-10	БА-21	

Огтлол А M1:50

Гадна довжооны хэсэгчилсэн байгуулалт M1:50

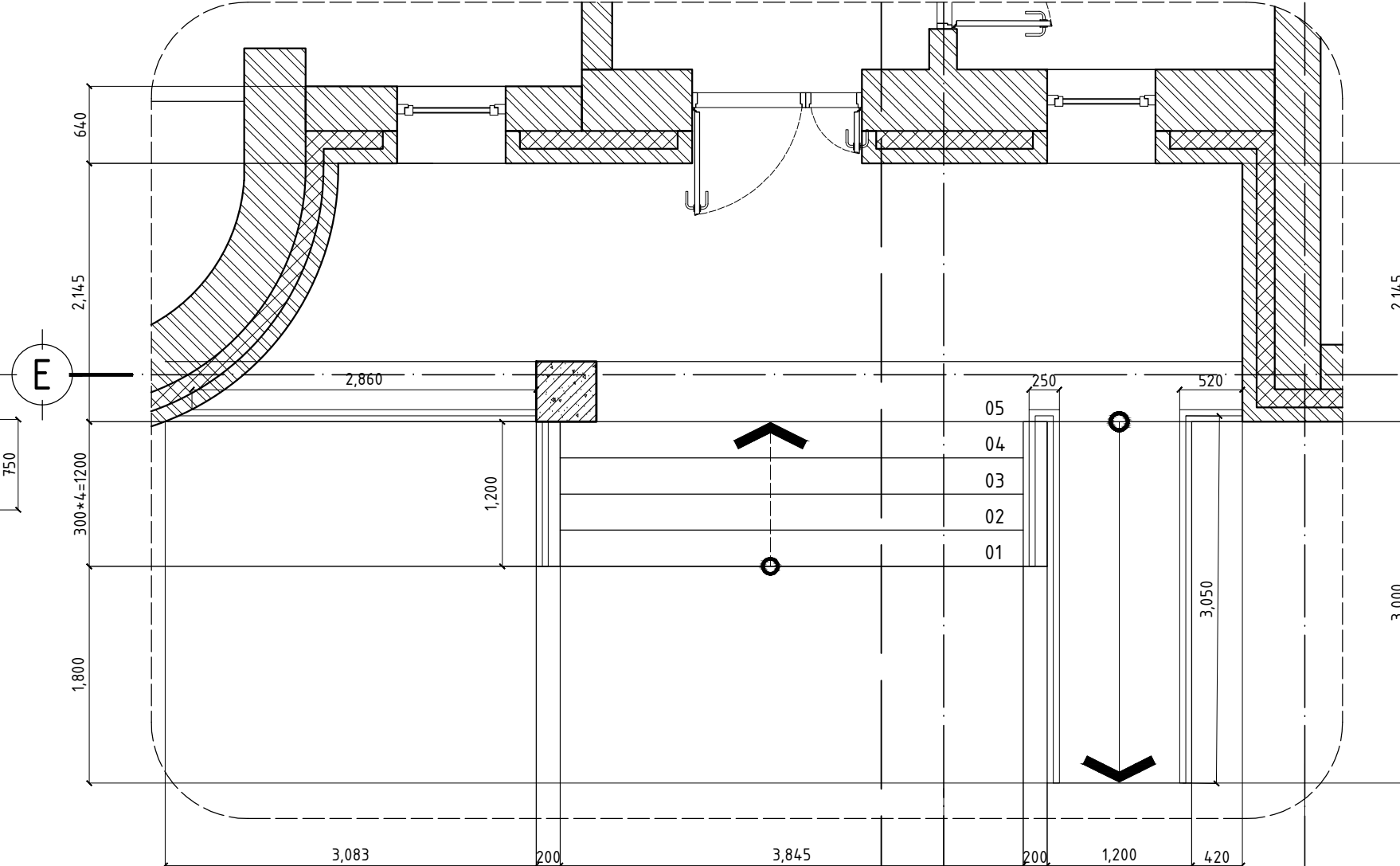
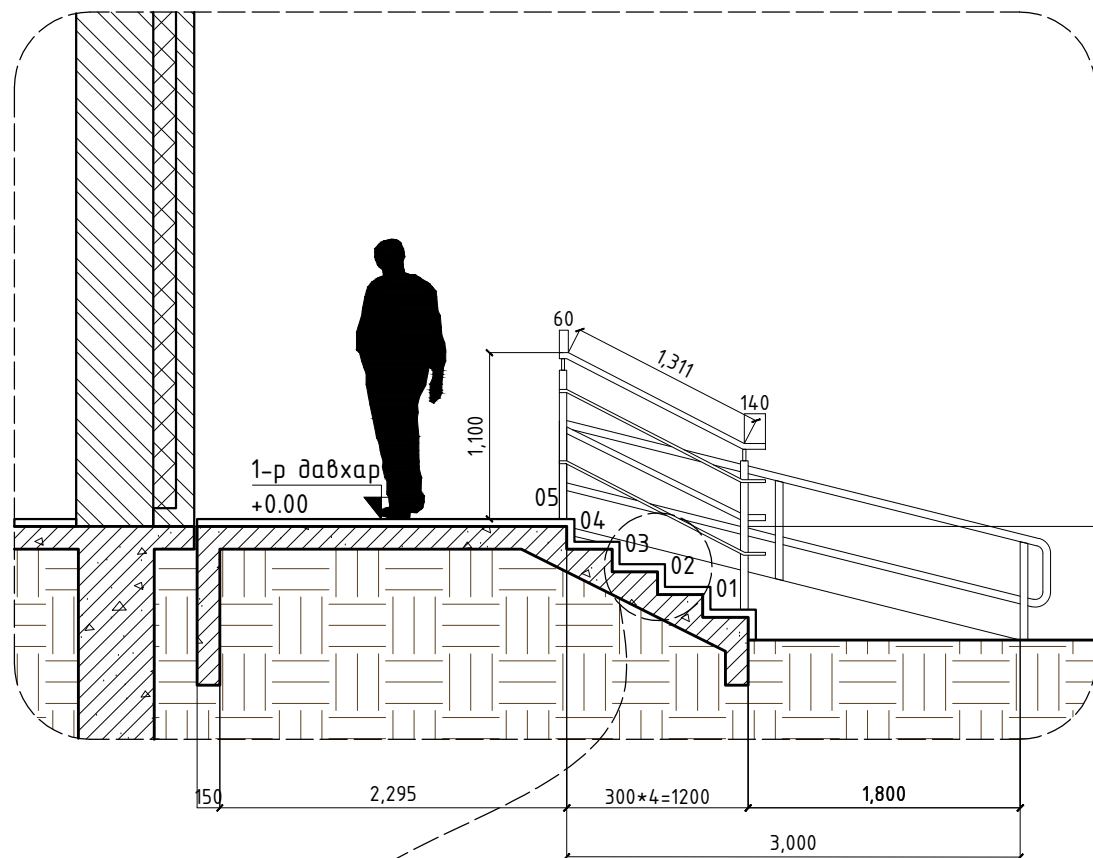

Хэсэглэл M1:25

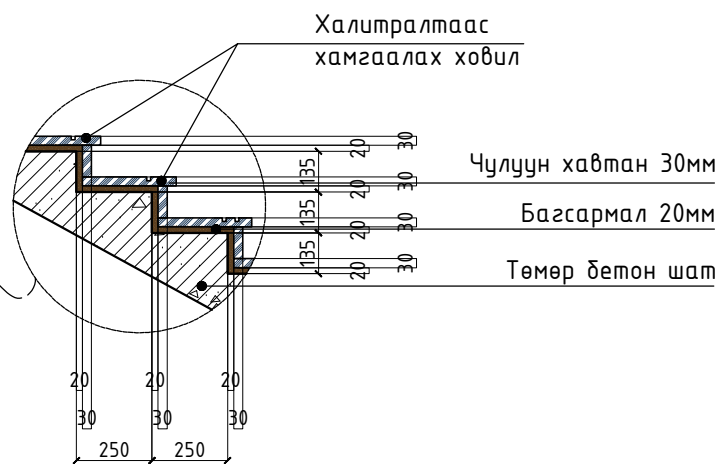

ШИНЭЭР ХИЙХ ГАДНА ДОВЖООНЫ МАТЕРИАЛЫН ТҮҮВЭР

Д/д	Нэрс	Мк2
01	Багсармал	46.93
02	Чулуун хавтан	46.93

Тайлбар бичиг:

- Барилгын гадна довжоог шинээр хийж гүйцэтгэнэ.
- Барилгын гадна довжооны хэсэглэлийг БА-09 хуудаснаас үзнэ үү.



Чингэлтэй дүүрэг,
1-р хороо,
Раашбулаг төв, 504 тоот
Утас: 8936116

Хөвсгөл аймаг, Мөрөн сум

"Залуучуудын хөгжлийн төв"-ийн барилгын засварын ажлын зураг

ГАДНА ДОВЖООНЫ ХЭСЭГЧИЛСЭН БАЙГУУЛАЛТ 1, ОГТЛОЛ А

Хуудас А3

Архитектор	О.Мөнхбат	Е.Г шифр ПИ.М-2024/18	Масштаб: M1:50, 25	Огноо 2024/05
Гүйцэтгэсэн	О.Мөнхбат	Т.Г шифр	Зургийн дугаар: БА-11	Хуудас БА-21
Шалгасан	А.Мөнхжаргал			

1-2-р давхрын шатны хэсэгчилсэн байгуулалт M1:50

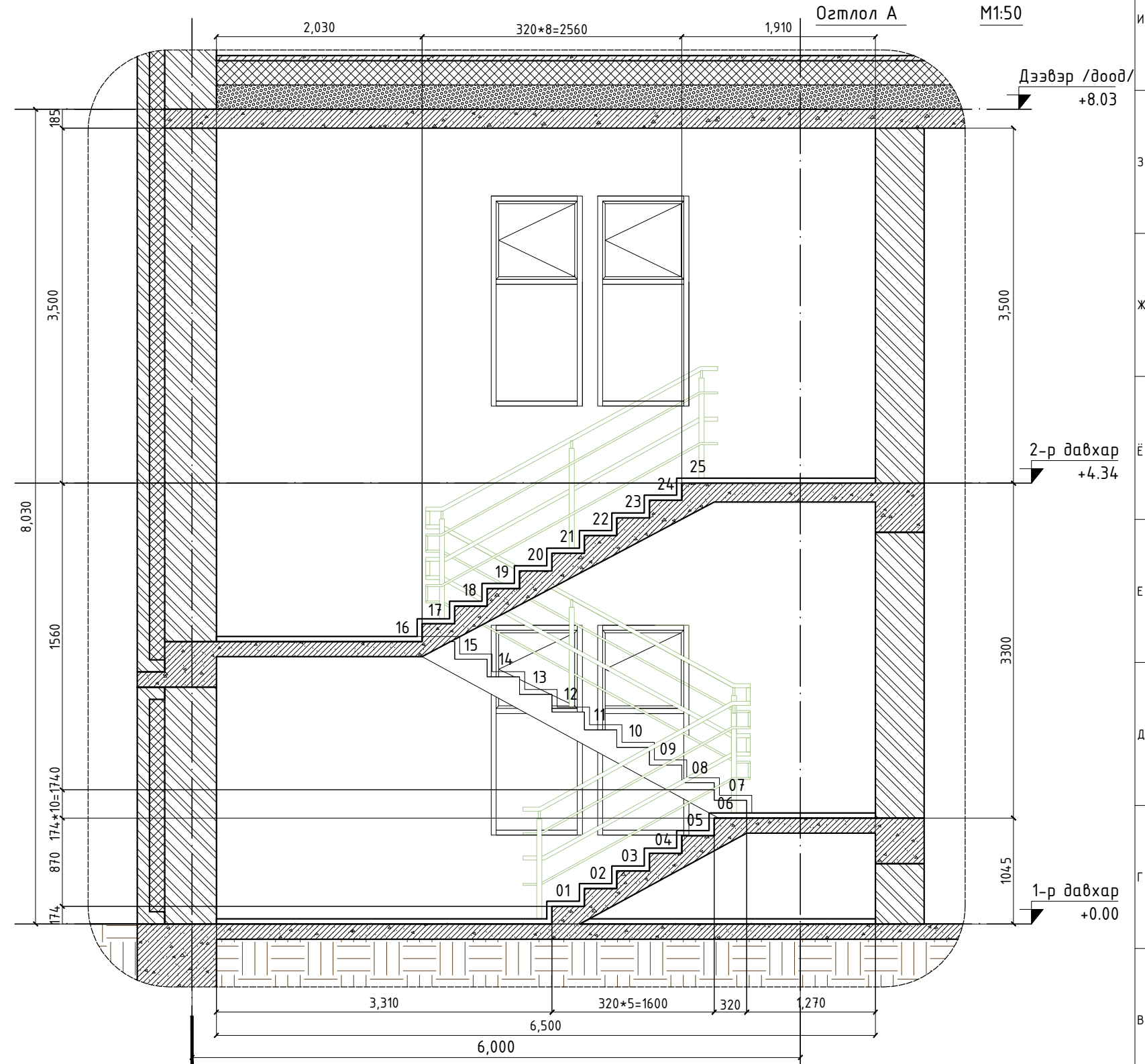
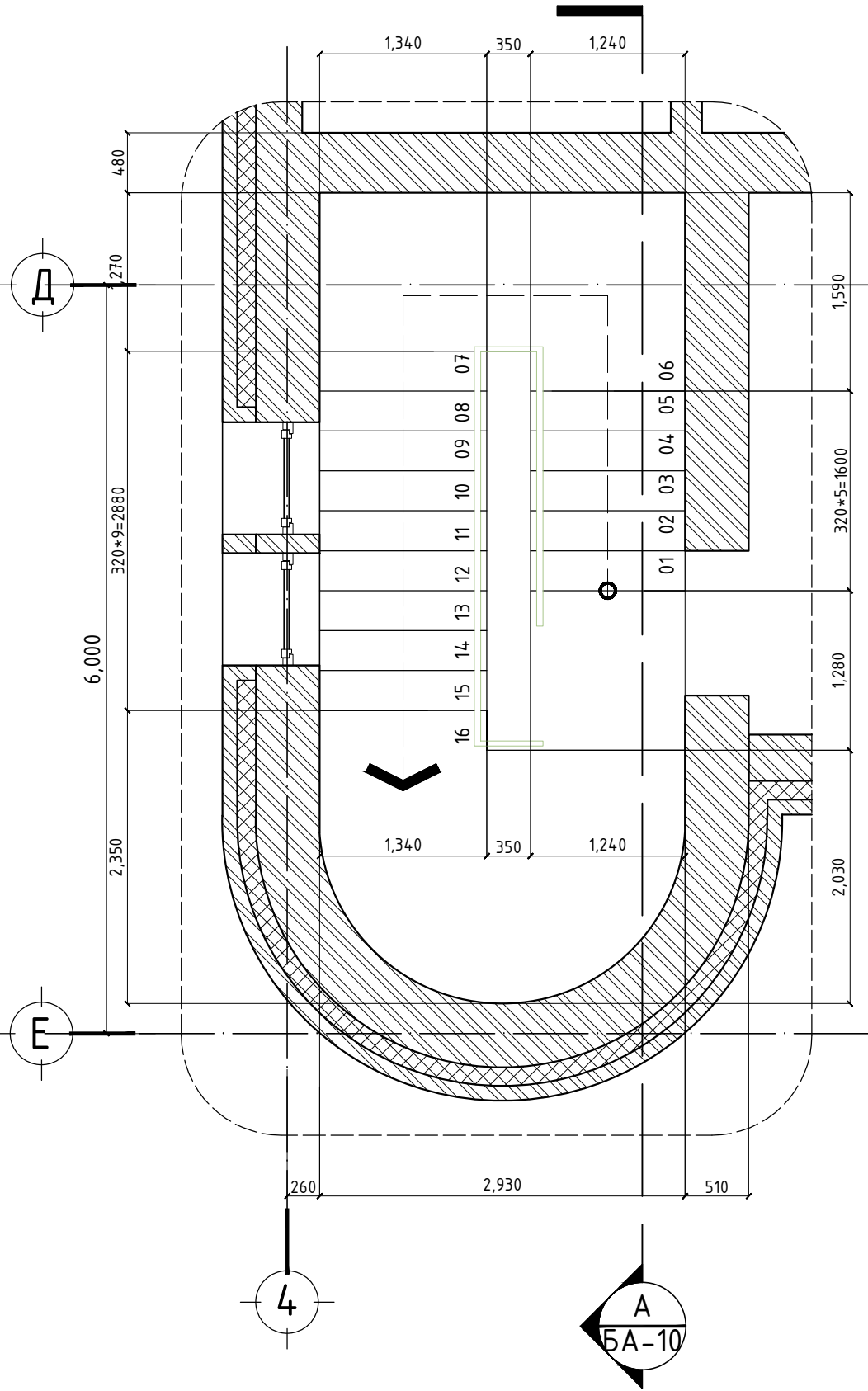

ШИНЭЭР ХИЙХ ШАТНЫ МАТЕРИАЛЫН ТҮҮВЭР

Д/д	Нэрс	Мк2
01	Багсармал	30.67
02	Чулуун хавтан	30.67

Тайлбар бичиг:

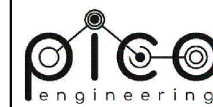

Чингэлтэй дүүрэг,
1-р хороо,
Раашбулаг төв, 504 тоот
Утас: 8936116

Хөвсгөл аймаг, Мөрөн сум "Залуучуудын хөгжлийн төв"-ийн барилгын засварын ажлын зураг				
1-2-Р ДАВХРЫН ШАТНЫ ХАЙСНЫ ХЭСЭГЧИЛСЭН БАЙГУУЛАЛТ , ОГТЛОЛ А , ТҮҮВЭР				Хуудас А3
Архитектор		О.Мөнхбат	Е.Г шифр ПИ.М-2024/18	Масштаб: М1:50, 25
Гүйцэтгэсэн		О.Мөнхбат	Т.Г шифр	Огноо 2024/05
Шалгасан		А.Мөнхжаргал	Зургийн дугаар: БА-12	Хуудас БА-21

ШИНЭЭР ХИЙХ ХААЛГА ,ЦОНХНЫ ТҮҮВЭР

Хаалганы түүвэр / Door A3 M1:100								
Нэр/ ID	X-1	X-2	X-3	X-4	X-5	X-6	X-7	
Нүхний хэмжээ /Hole size	1410X2100	910X2100	1010X2100	810X2100	610X2100	1610X2100	510X2100	
Байгуулалт /PLAN								
Харагдах байдал /VIEW								
Нэг дүрийн м ² /Per doors square	3.28	2.10	2.35	1.90	1.40	3.75	1.20	
Тайлбар/Description	Сайн чанарын бүргэд хаалга	Сайн чанарын модон хаалга	Сайн чанарын бүргэд хаалга	Сайн чанарын модон хаалга	Сайн чанарын модон хаалга	Сайн чанарын модон хаалга	Сайн чанарын модон хаалга	
Хаалганы тоо ширхэг/ Door amount	X-1	X-2	X-3	X-4	X-5	X-6	X-7	
Нэр /ID								
1-давхарм First floor	3	6	3	2	7	-	1	
2-давхарм Second floor	-	5	-	2	4	1	-	
Нийт Total	3	11	3	4	11	1	1	
Хаалганы тоо ширхэг м/ Door square								
Нэр /ID	X-1	X-2	X-3	X-4	X-5	X-6	X-7	
Нэг дүрийн м ² /Per windows square	3.28	2.10	2.35	1.90	1.40	3.75	1.20	
Нийт тоо ширхэг / Total quantity	3	11	3	4	11	1	1	34
Нийт м ² / Total square	9.84	23.10	7.05	7.60	15.40	3.75	1.20	67.94

Тайлбар бичиг:

- Энэ хуудсыг БА-02-04 хуудастай хамт үзнэ.
- Одоо байгаа бүх хаалгыг стандарт хангасан чанартай модон хаалгаар солино.
- Хаалганы өнгө загварыг захиалагчийн хүсэлтийн дагуу сонгож угсарна. Завсар зайг шингэн хөөсөөр чигжиж дулаална.
- Бүх цонхыг стандарт хангасан вакум цонхоор солино.
- Цонхны тавцанг зориулалтын чулуун тавцан захиалж угсарна.
- Цонх хаалганы нүхийг газар дээрээс нь хэмжилт хийж, тухайн цонх, хаалганы нүхний зайг стандартын дагуу авна.

Цонхны түүвэр
Нэрс/ ID
Нүхний хэмжээ /Hole size
Байгуулалт /PLAN
Харагдах байдал /VIEW
Нэг дүрийн метр 2 / Per window square
Тайлбар / Description
Цонхны нийт тоо ширхэг / Total quantity
Нэрс/ ID
Нэг дүрийн метр 2 / Per window square
Нийт тоо ширхэг Total quantity
Нийт м ² Total square

Цэвэр / Window A3 M1:100					
	Ц-1	Ц-2	Ц-3	Ц-4	
Window size	1800X2070	1900X2070	900X2070	1800X3990	
PLAN					
VIEW					
Window square	3.72	4.00	1.90	7.20	
Description	Сайн чанарын металл вакуум цонх /онгойлттой/	Сайн чанарын металл вакуум цонх /онгойлттой/	Сайн чанарын металл вакуум цонх /онгойлттой/	Сайн чанарын металл вакуум цонх /онгойлттой/	
Тоо ширхэг / Window amount					
First floor	5	1	10	6	
Second floor	5	1	10		
Total	10	2	4	6	
Нийт ширхэг / Window square					
Window square	Ц-1	Ц-2	Ц-3	Ц-4	
Window square	3.72	4.00	1.90	7.20	
Total quantity	10	2	20	6	38
Total square	37.20	8.00	38.00	43.20	126.4

И
Ж
Э
Ё
Е
Д
Г
В
Б

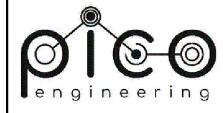

Чингэлтэй дүүрэг,
1-р хороо,
Раашбулаг төв, 504 тоот
Утас: 8936116

Хөвсгөл аймаг, Мөрөн сум "Залуучуудын хөгжлийн төв"-ийн барилгын засварын ажлын зураг					
ХААЛГА БОЛОН ЦОНХНЫ ТҮҮВЭР				Хуудас А3	
Архитектор		О.Мөнхбат	Е.Г шифр ПИ.М-2024/18	Масштаб: М1:100	Огноо 2024/05
Гүйцэтгэсэн		О.Мөнхбат	Т.Г шифр	Зургийн дугаар: БА-14	Хуудас БА-21
Шалгасан		А.Мөнхжаргал			

А

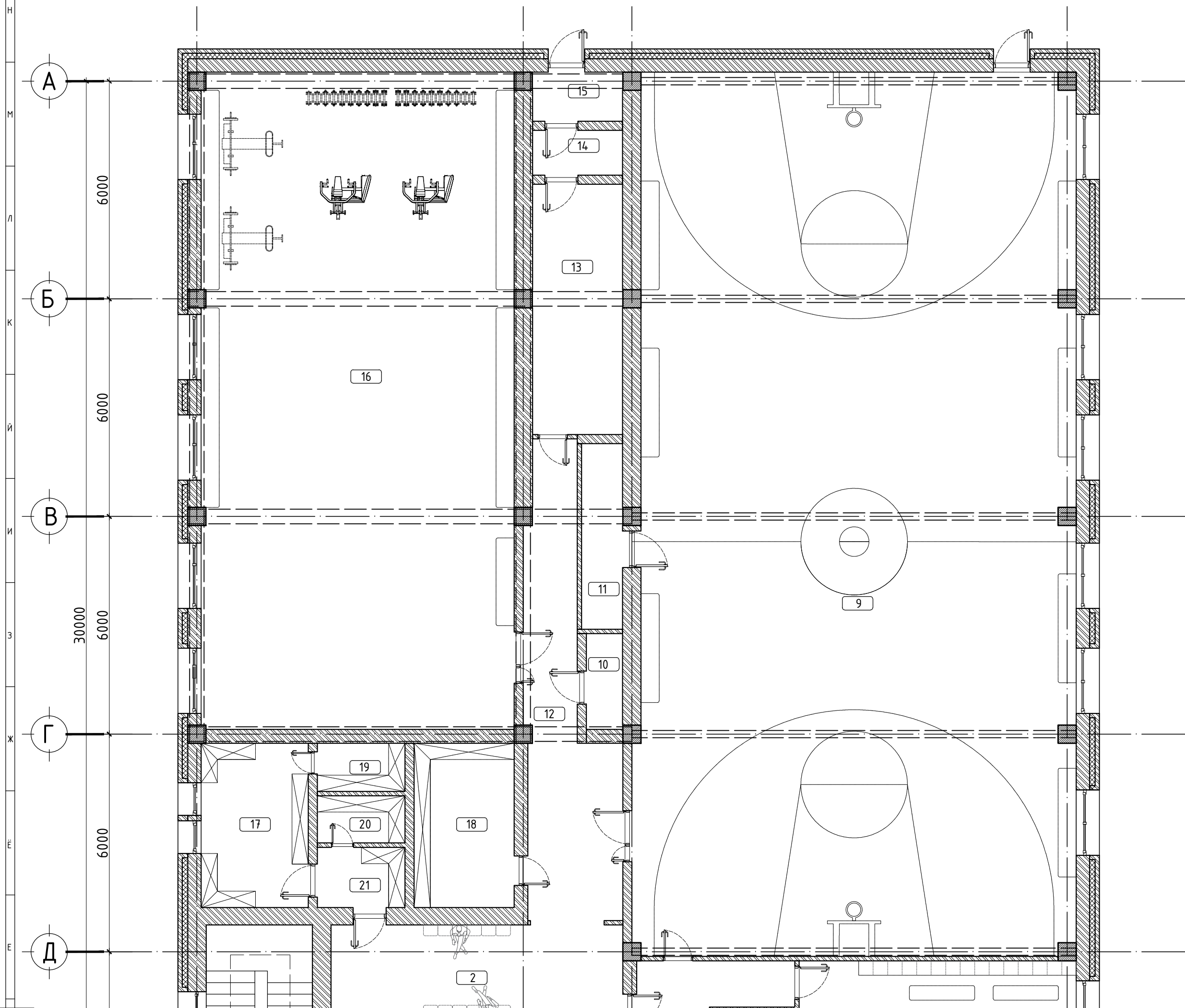

Д/Д	Нэрс	Талбай /м2/
1	Гонх	4.13
2	Үүдний хэсэг	17.85
3	Ариун цэврийн өрөө	1.28
4	Ариун цэврийн өрөө	1.29
5	Ариун цэврийн өрөө	1.28
6	Ариун цэврийн өрөө	1.29
7	Хувцас солих өрөө	20.31
8	Хувцас солих өрөө	20.58
9	Спорт заал	292.74
10	Техникийн өрөө	2.64
11	Хувцас солих өрөө	5.78
12	Хонгил	35.86
13	Хонгил	17.11
14	Техникийн өрөө	3.06
15	Харанхуй өрөө	3.36
16	Бөхийн заал	156.16
17	Агуулах	13.38
18	Агуулах	12.14
19	Агуулах	3.21
20	Агуулах	3.13
21	Агуулах	4.00
22	Шатны хонгил	18.12
23	Хонгил	16.79

Технологийн тодорхойлолт	
	Хувцас солих сандал шүүгээ
	Фитнесийн хэрэгсэл
	Шүүгээ
	Угаалтуур
	Суултуур

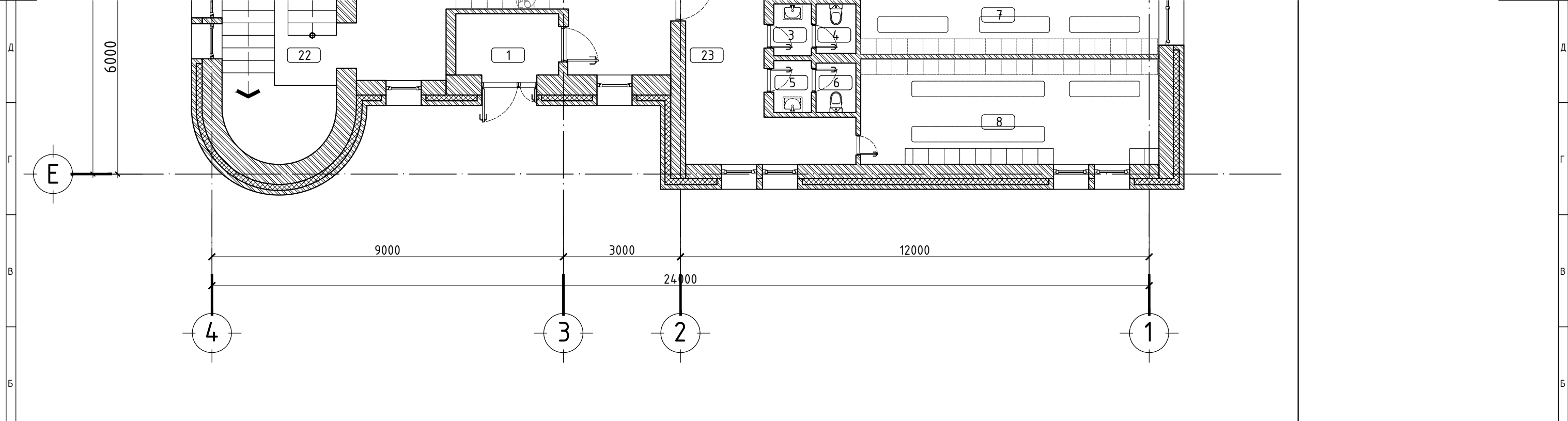

Тайлбар дүгнэж:

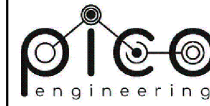

Чингэлтэй дүүрэг,
1-р хороо,
Раашбулаг төв, 504 тоот
Утас: 8936116

Хөвсгөл аймаг, Мөрөн сум					
"Залуучуудын хөгжлийн төв"-ийн барилгын засварын ажлын зураг					
НЭГДҮГЭЭР ДАВХРЫН ТЕХНОЛОГИЙН БАЙГУУЛАЛТ					Хуудас А3
Архитектор		О.Мөнхбат	Е.Г шифр ПИ.М-2024/18	Масштаб: М1:100	Огноо 2024/05
Гүйцэтгэсэн		О.Мөнхбат	Т.Г шифр	Зургийн дугаар: БА-15	Хуудас БА-21
Шалгасан		А.Мөнхжаргал			

1 2 3 4 5 6 7 8 9 10

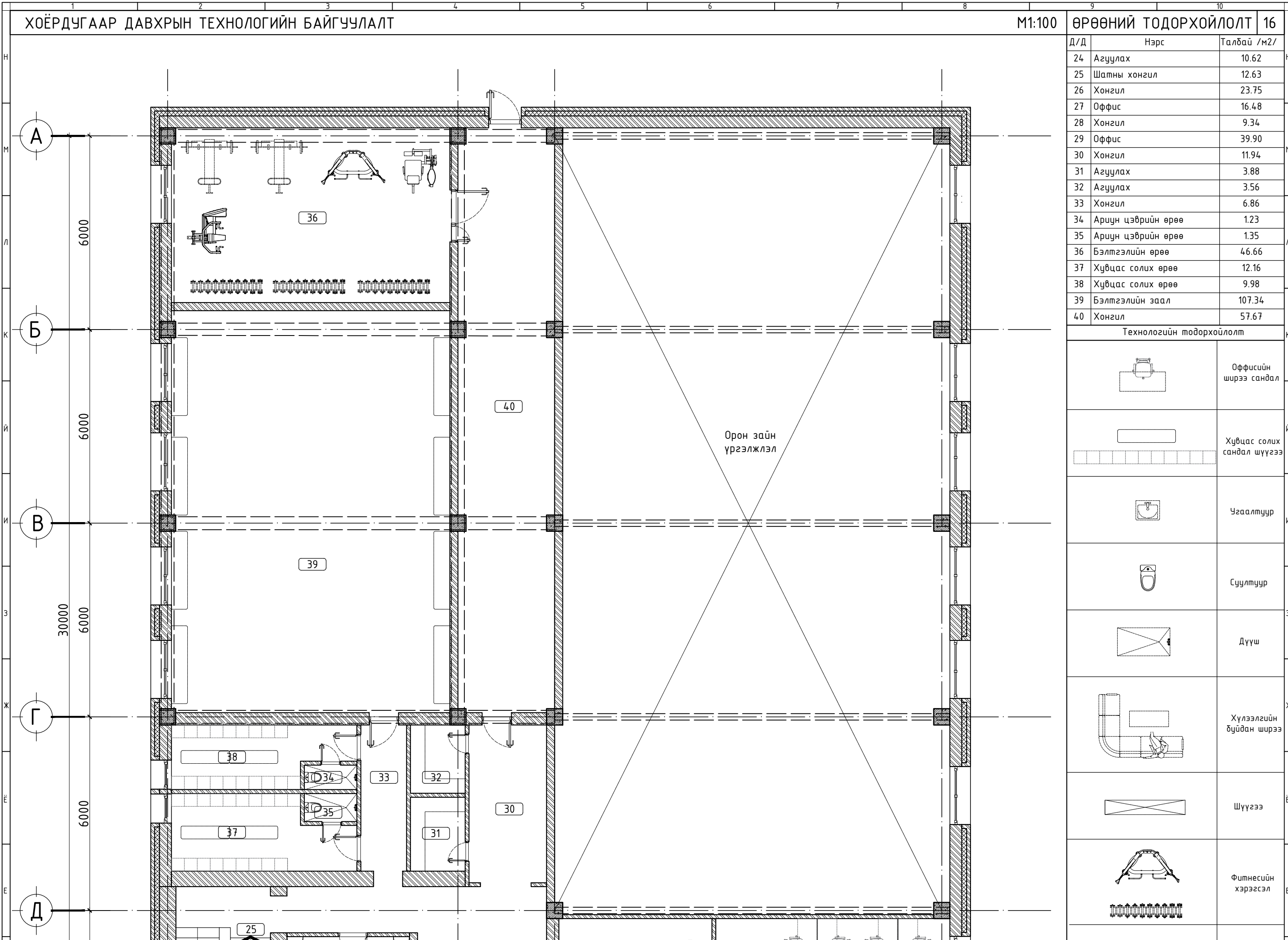

Д/Д	Нэрс	Талбай /м2/
24	Агуулах	10.62
25	Шатны хонгил	12.63
26	Хонгил	23.75
27	Оффис	16.48
28	Хонгил	9.34
29	Оффис	39.90
30	Хонгил	11.94
31	Агуулах	3.88
32	Агуулах	3.56
33	Хонгил	6.86
34	Ариун цэврийн өрөө	1.23
35	Ариун цэврийн өрөө	1.35
36	Бэлтгэлийн өрөө	46.66
37	Хувцас солих өрөө	12.16
38	Хувцас солих өрөө	9.98
39	Бэлтгэлийн заал	107.34
40	Хонгил	57.67

Технологийн тодорхойлолт	
	Оффисийн ширээ сандал
	Хувцас солих сандал шүүгээ
	Чгаалтуур
	Суултуур
	Дүүш
	Хүлээлгийн буйдан ширээ
	Шүүгээ
	Фитнесийн хэрэгсэл

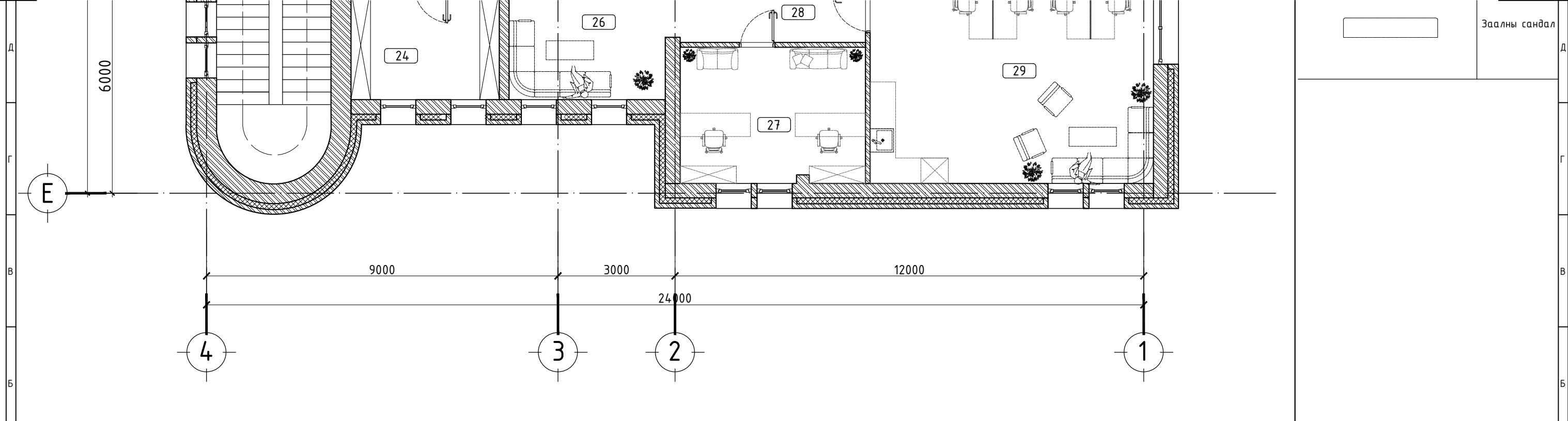

Залны сандал

Тайлбар бичиг:

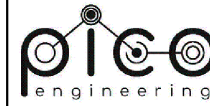

Чингэлтэй дүүрэг,
1-р хороо,
Раашбулаг төв, 504 тоот
Утас: 8936116

Хөвсгөл аймаг, Мөрөн сум
"Залуучуудын хөгжлийн төв"-ийн барилгын засварын ажлын зураг

ХОЁРДУГААР ДАВХРЫН ТЕХНОЛОГИЙН БАЙГУЧЛАЛТ

Хуудас А3

Архитектор		О.Мөнхбат	Е.Г шифр ПИ.М-2024/18	Масштаб: М1:100	Огноо 2024/05
Гүйцэтгэсэн		О.Мөнхбат	Т.Г шифр	Зургийн дугаар: БА-16	Хуудас БА-21
Шалгасан		А.Мөнхжаргал			

1 2 3 4 5 6 7 8 9 10

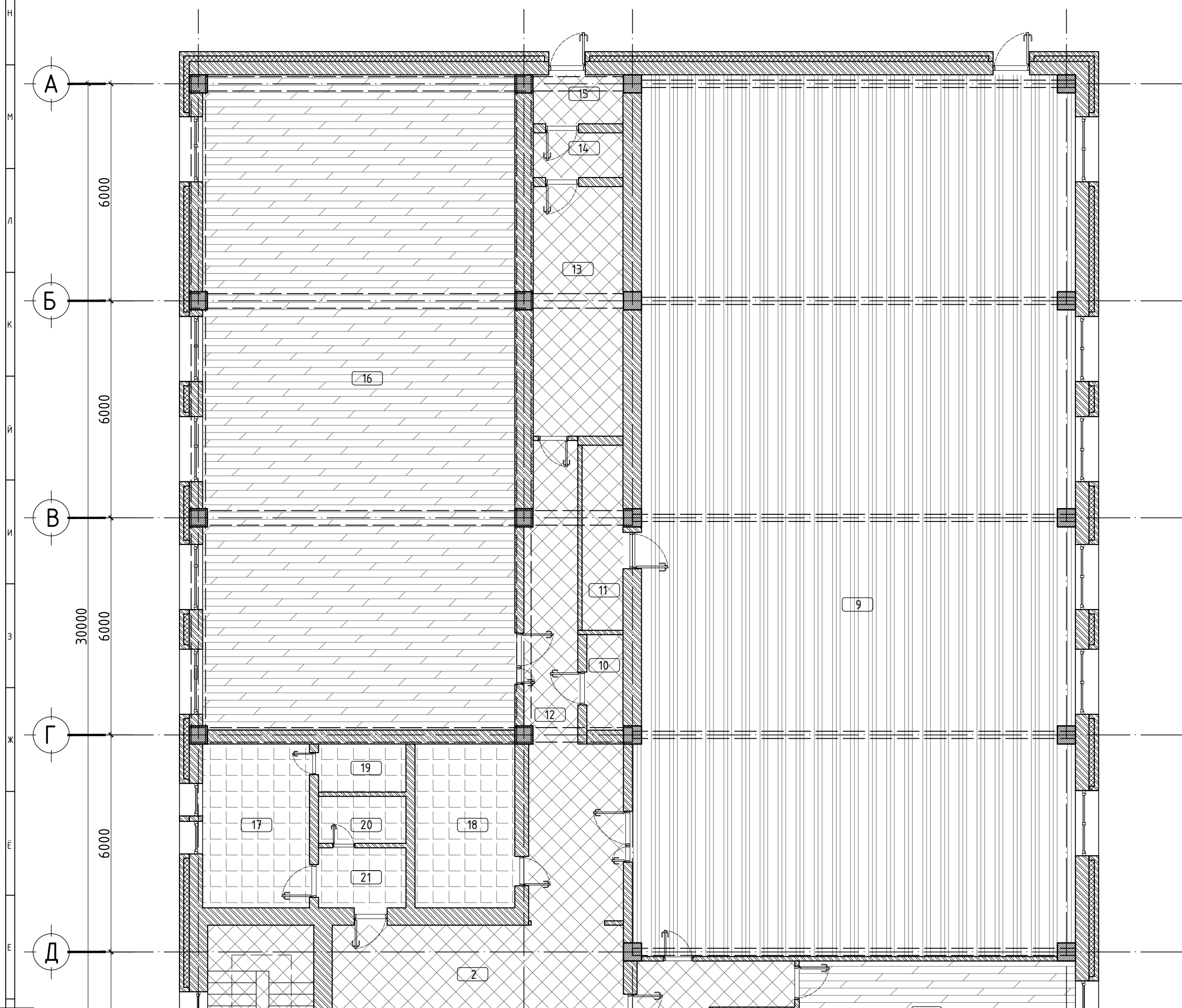

Д/Д	Нэрс	Талбай /м2/
Гонх		4.13
2	Үүдний хэсэг	17.85
3	Ариун цэврийн өрөө	1.28
4	Ариун цэврийн өрөө	1.29
5	Ариун цэврийн өрөө	1.28
6	Ариун цэврийн өрөө	1.29
7	Хувцас солих өрөө	20.31
8	Хувцас солих өрөө	20.58
9	Спорт заал	292.74
10	Техникийн өрөө	2.64
11	Хувцас солих өрөө	5.78
12	Хонгил	35.86
13	Хонгил	17.11
14	Техникийн өрөө	3.06
15	Харанхуй өрөө	3.36
16	Бөхийн заал	156.16
17	Агуулах	13.38
18	Агуулах	12.14
19	Агуулах	3.21
20	Агуулах	3.13
21	Агуулах	4.00
22	Шатны хонгил	18.12
23	Хонгил	16.79

Шалны хэсэглэл

Паркет В=15мм
 Зөөлөв даавуу В=35мм
 Тэгшилгээ бетон В=35мм
 Төмөр бетон шал В=150мм

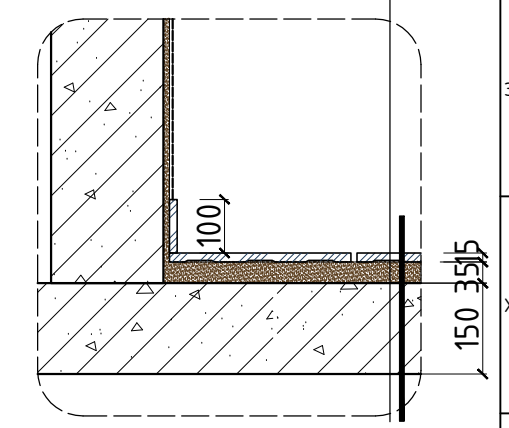

Шалны тэмдэглэгээ

-Паркет /197.32 м2/

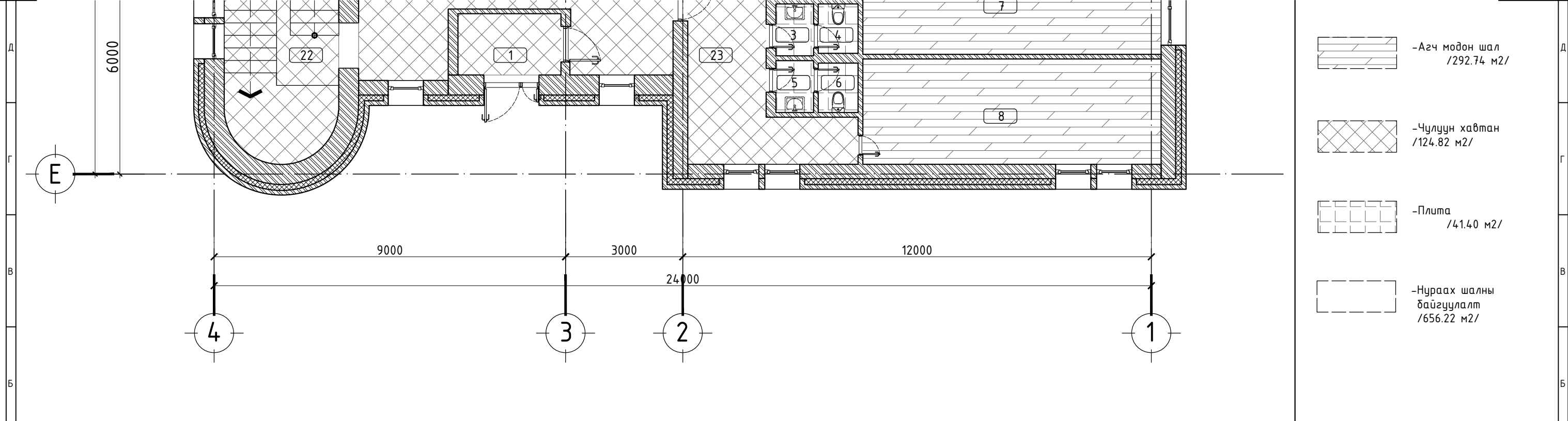

Тайлбар бичиг:

1. Огтлолын зургүүдтэй хавсаргаж үзнэ үү.
2. Технологийн байгуулалт БА-15,16 хуудастай хавсаргаж үзнэ.
3. Бүх шалыг стандарт хангасан паркет, чулуу, плита шал байхаар хийж гүйцэтгэнэ.
4. Фитнесийн өрөөний шалыг даацын хулдаасаар солино.
5. Сургалтын анги, танхимын шалыг паркетен шал байхаар хийж гүйцэтгэнэ.

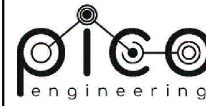

Чингэлтэй дүүрэг,
1-р хороо,
Раашбулаг төв, 504 тоот
Утас: 8936116

Хөвсгөл аймаг, Мөрөн сум
"Залуучуудын хөгжлийн төв"-ийн барилгын засварын ажлын зураг

НЭГДҮГЭЭР ДАВХРЫН ШАЛНЫ БАЙГУУЛАЛТ

НЭГДҮГЭЭР ДАВХРЫН ШАЛНЫ БАЙГУУЛАЛТ				Хуудас	А3
Архитектор		О.Мөнхбат	Е.Г шифр ПИ.М-2024/18	Масштаб: М1:100	Огноо 2024/05
Гүйцэтгэсэн		О.Мөнхбат	Т.Г шифр	Зургийн дугаар: БА-17	Хуудас БА-21
Шалгасан		А.Мөнхжаргал			

1 2 3 4 5 6 7 8 9 10

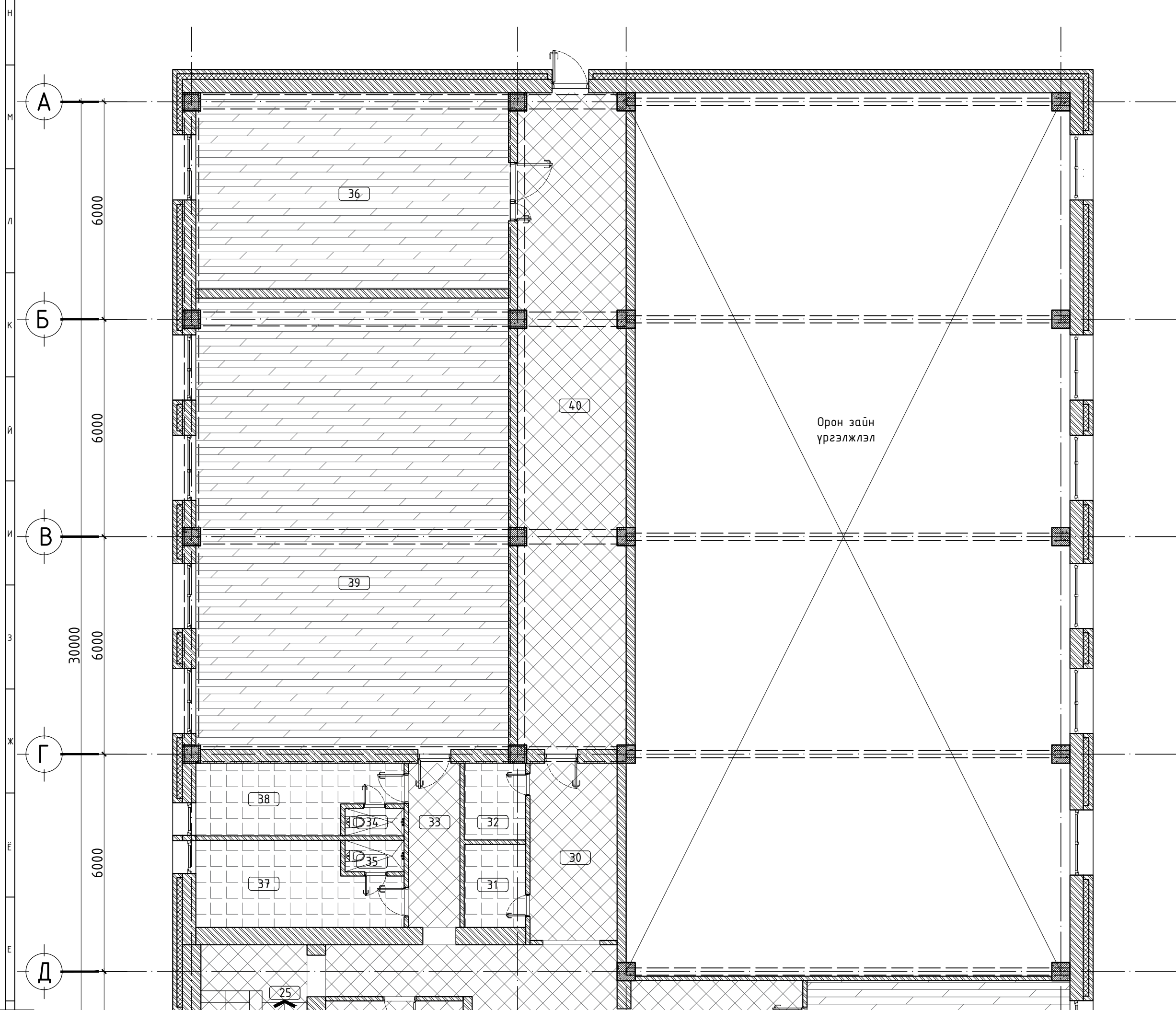

Д/Д	Нэрс	Талбай /м2/
24	Агуулах	10.62
25	Шатны хонгил	12.63
26	Хонгил	23.75
27	Оффис	16.48
28	Хонгил	9.34
29	Оффис	39.90
30	Хонгил	11.94
31	Агуулах	3.88
32	Агуулах	3.56
33	Хонгил	6.86
34	Ариун цэврийн өрөө	1.23
35	Ариун цэврийн өрөө	1.35
36	Бэлтгэлийн өрөө	46.66
37	Хувцас солих өрөө	12.16
38	Хувцас солих өрөө	9.98
39	Бэлтгэлийн заал	107.34
40	Хонгил	57.67

Шалны хэсэгзлэл

Плита В=10мм
 Барьцалдуулагч цемент В=5мм
 Тэгшилгээ бетон В=35мм
 Чур ус тусгаарлагч 2үе
 Төмөр бетон шал В=150мм

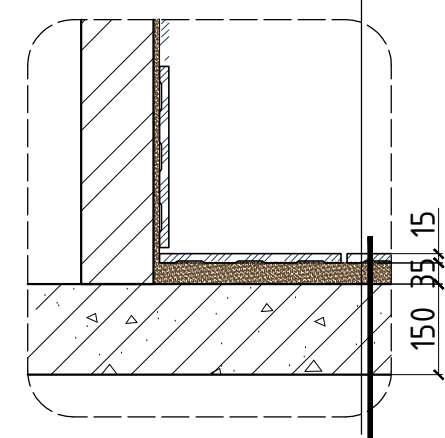

Шалны тэмдэглэгээ

-Паркет /210.40 м2/

-Чулуун хавтан

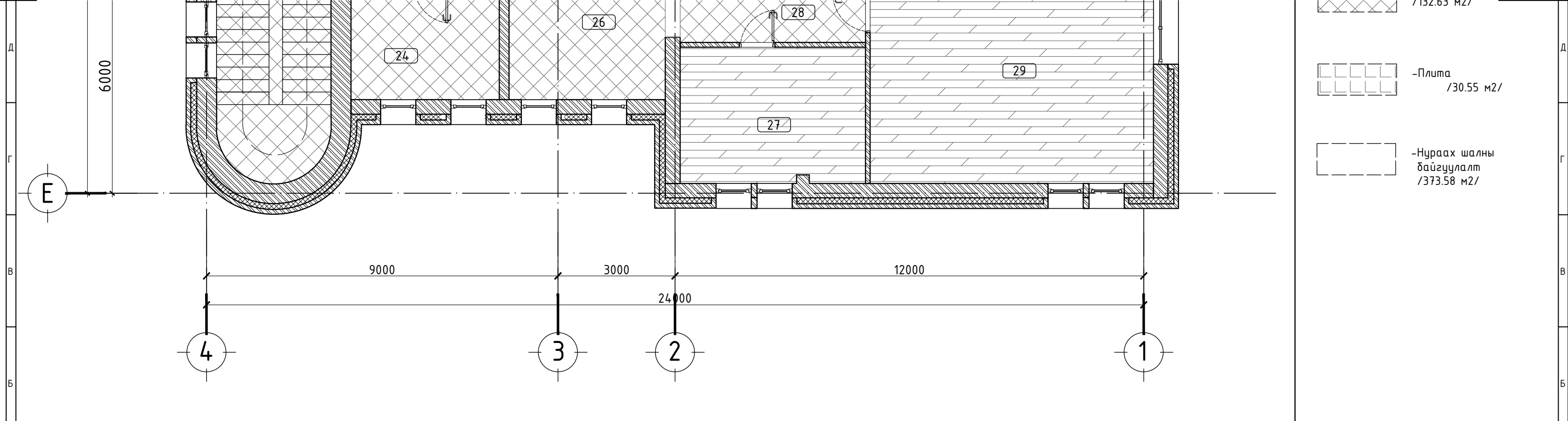

Тайлбар бичиг:

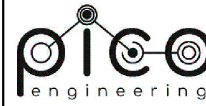

Чингэлтэй дүүрэг,
1-р хороо,
Раашбулаг төв, 504 тоот
Утас: 8936116

Хөвсгөл аймаг, Мөрөн сум
"Залуучуудын хөгжлийн төв"-ийн барилгын засварын ажлын зураг

ХОЁРДУГААР ДАВХРЫН ШАЛНЫ БАЙГУУЛАЛТ				Хуудас	A3
Архитектор		О.Мөнхбат	Е.Г шифр ПИ.М-2024/18	Масштаб: M1:100	Огноо 2024/05
Гүйцэтгэсэн		О.Мөнхбат	Т.Г шифр	Зургийн дугаар: БА-18	Хуудас БА-21
Шалгасан		А.Мөнхжаргал			

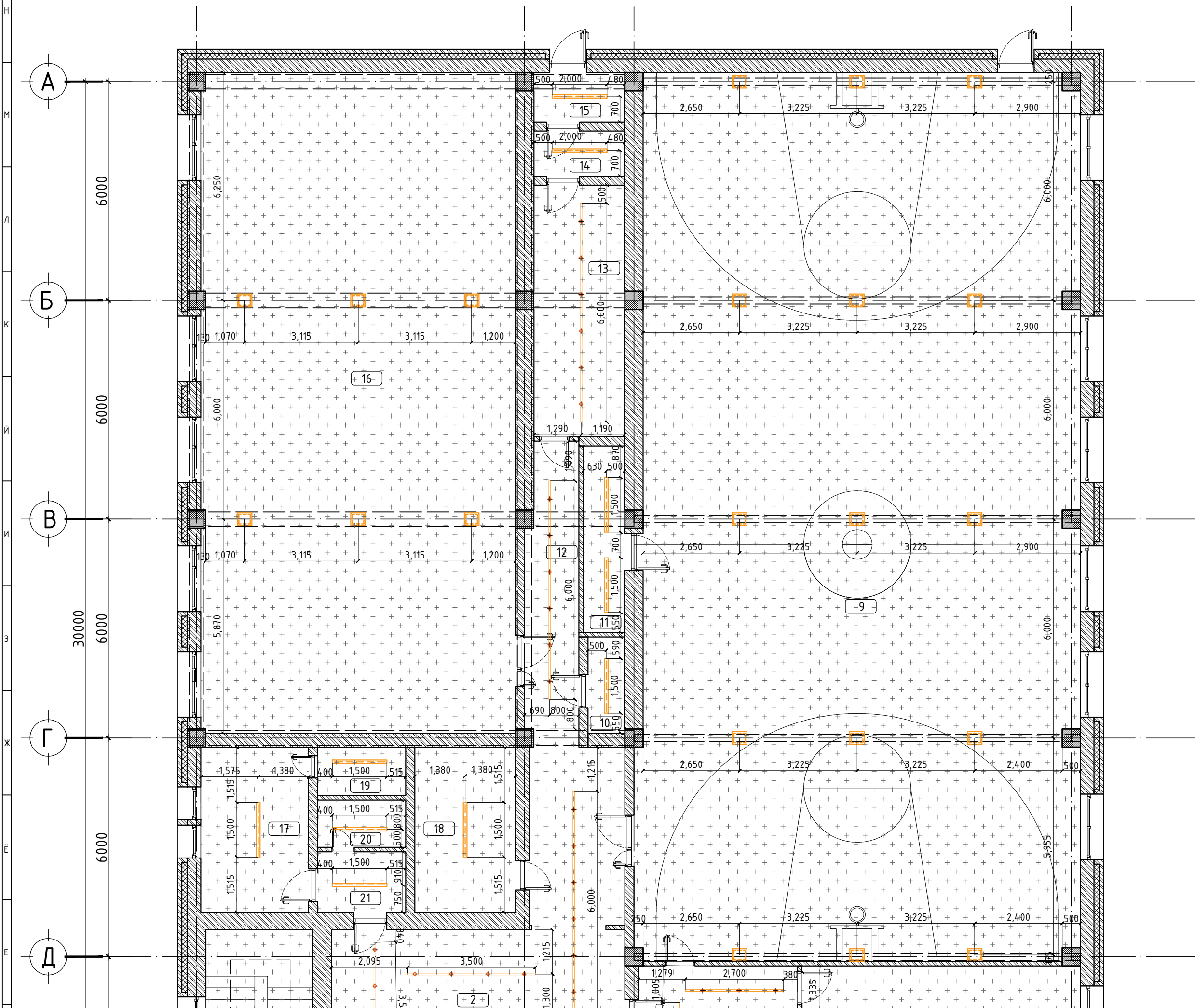

Д/Д	Нэрс	Талбай /м2/
Гонх		4.13
2	Үүдний хэсэг	17.85
3	Ариун цэврийн өрөө	1.28
4	Ариун цэврийн өрөө	1.29
5	Ариун цэврийн өрөө	1.28
6	Ариун цэврийн өрөө	1.29
7	Хувцас солих өрөө	20.31
8	Хувцас солих өрөө	20.58
9	Спорт заал	292.74
10	Техникийн өрөө	2.64
11	Хувцас солих өрөө	5.78
12	Хонгил	35.86
13	Хонгил	17.11
14	Техникийн өрөө	3.06
15	Харанхуй өрөө	3.36
16	Бөхийн заал	156.16
17	Агуулах	13.38
18	Агуулах	12.14
19	Агуулах	3.21
20	Агуулах	3.13
21	Агуулах	4.00
22	Шатны хонгил	18.12
23	Хонгил	16.79

Гэрлийн тэмдэглэгээ

-Заалны лед гэрэл
400x350мм /2ш/
<https://www.ledsportlight.com>

-Ил суудаг замтай гэрэл 2700x50мм /2ш/

-Ил суудаг замтай гэрэл 3500x50мм /3ш/

-Ил суудаг замтай гэрэл 6000x50мм /3ш/
<https://m.indiamart.com/>

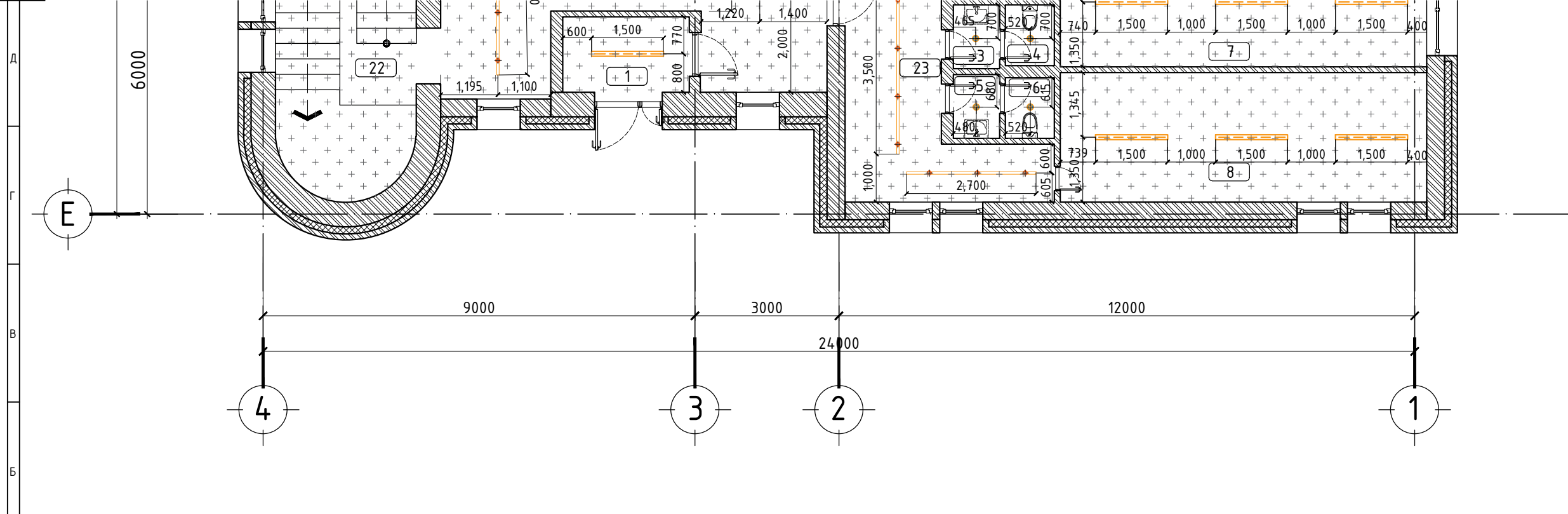

proddetail/10w-led-track-light-26167431391.html



-Лед гэрэл 1500x70x50мм /17ш/

<https://homecentral.ph/product/linear-led-ceiling-light/>

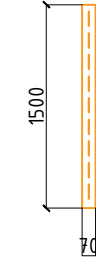
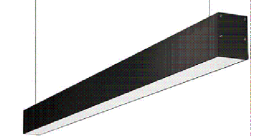

-Нүдэн гэрэл /4ш/
<https://www.industrybuying.com/round-led-panel-lights-sturlite>
 -LED.LED.25697993/



Тайлбар бичиг:

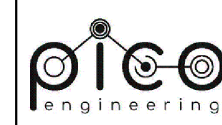

Чингэлтэй дүүрэг,
 1-р хороо,
 Раашбулаг төв, 504 тоот
 Утас: 8936116

Хөвсгөл аймаг, Мөрөн сум "Залуучуудын хөгжлийн төв"-ийн барилгын засварын ажлын зураг					
НЭГДҮГЭЭР ДАВХРЫН ГЭРЭЛТҮҮЛГИЙН БАЙГУУЛАЛТ				Хуудас	A3
Архитектор		О.Мөнхбат	Е.Г шифр ПИ.М-2024/18	Масштаб: M1:100	Огноо 2024/05
Гүйцэтгэсэн		О.Мөнхбат	Т.Г шифр	Зургийн дугаар: БА-19	Хуудас БА-21
Шалгасан		А.Мөнхжаргал			

1 2 3 4 5 6 7 8 9 10

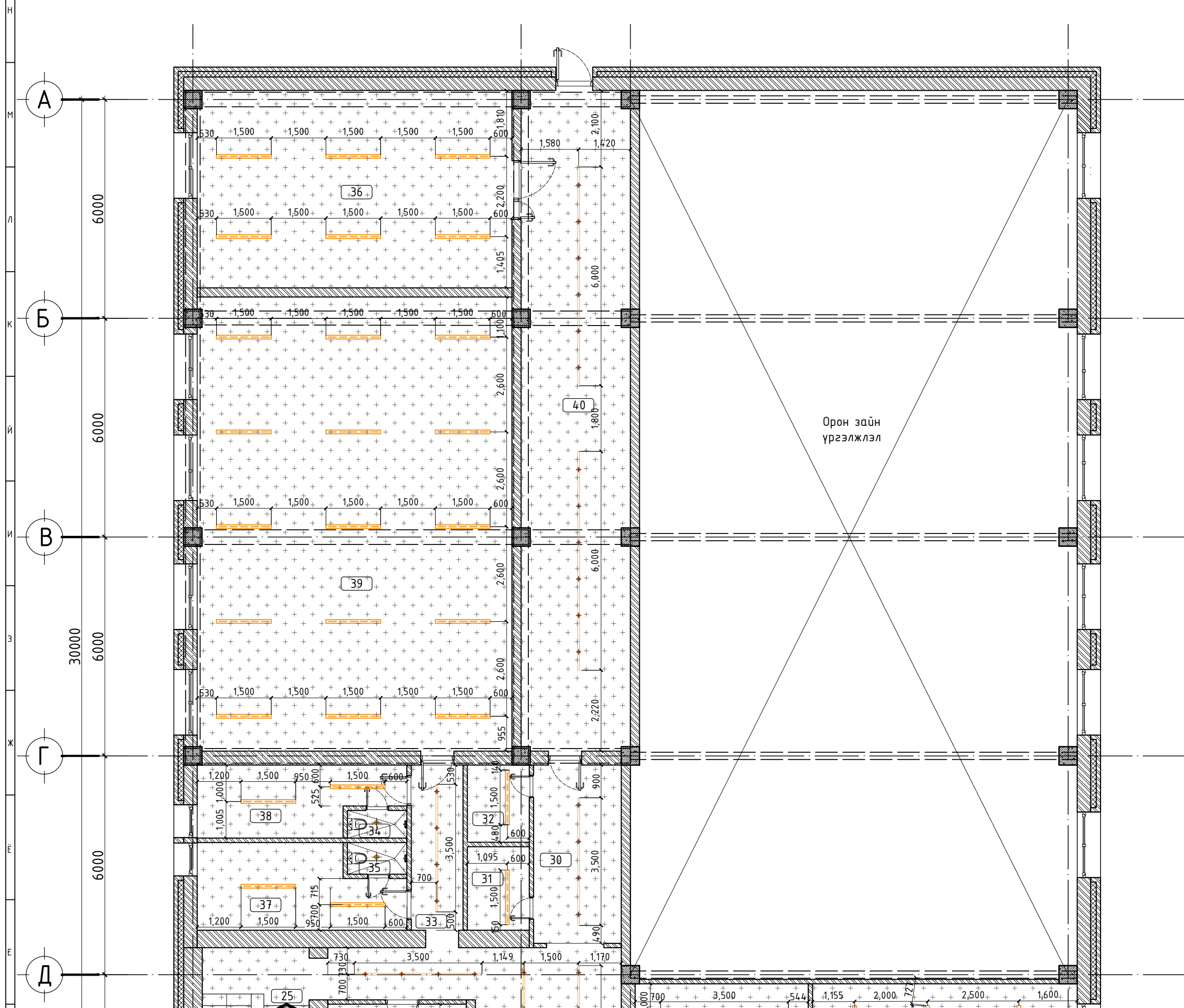

Д/Д	Нэрс	Талбай /м2/
24	Агуулах	10.62
25	Шатны хонгил	12.63
26	Хонгил	23.75
27	Оффис	16.48
28	Хонгил	9.34
29	Оффис	39.90
30	Хонгил	11.94
31	Агуулах	3.88
32	Агуулах	3.56
33	Хонгил	6.86
34	Ариун цэврийн өрөө	1.23
35	Ариун цэврийн өрөө	1.35
36	Бэлтгэлийн өрөө	46.66
37	Хувцас солих өрөө	12.16
38	Хувцас солих өрөө	9.98
39	Бэлтгэлийн заал	107.34
40	Хонгил	57.67

Гэрлийн тэмдэглэгээ

-Ил суудаг замтай гэрэл 3500x50мм /6ш/
<https://m.indiamart.com/proddetail/10w-led-track-light-26167431391.html>

-Ил суудаг замтай гэрэл 6000x50мм /2ш/
<https://m.indiamart.com/proddetail/10w-led-track-light-26167431391.html>

-Лед гэрэл 1500x70x50мм /36/
<https://homecentral.ph/product/linear-led-ceiling-light/>

-Нүдэн гэрэл /2ш/
<https://www.industrybuying.com/round-led-panel-lights-sturlite>

-LED.LED.25697993/

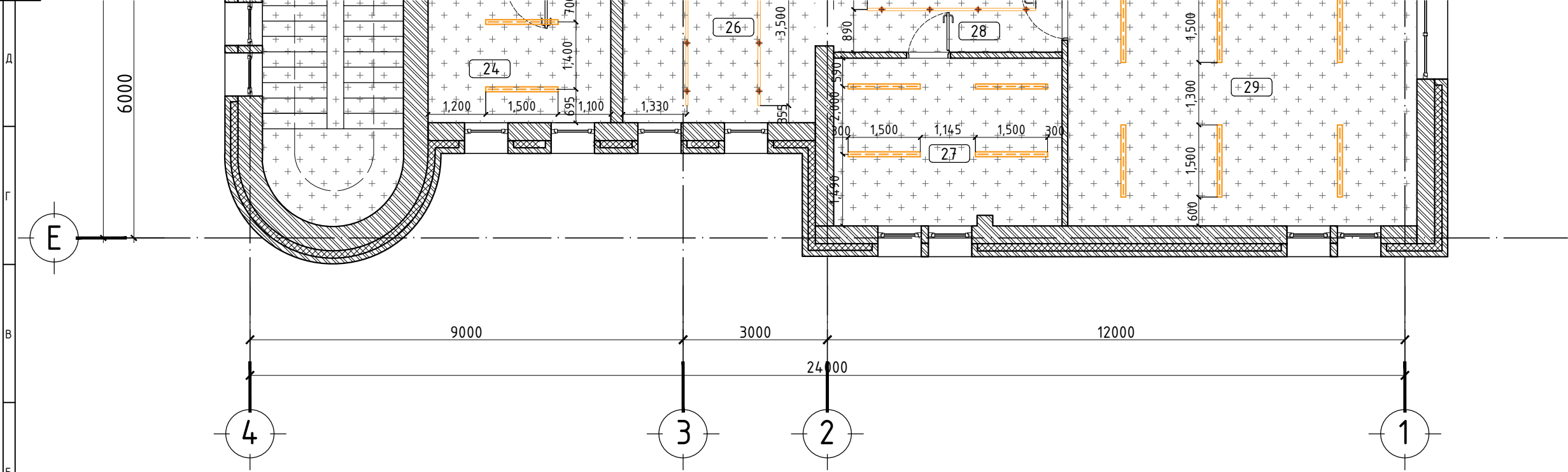
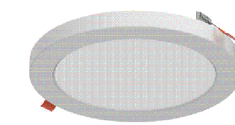

Тайлбар бичиг:

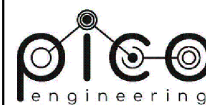

Чингэлтэй дүүрэг,
1-р хороо,
Раашбулаг төв, 504 тоот
Утас: 8936116

Хөвсгөл аймаг, Мөрөн сум
"Залуучуудын хөгжлийн төв"-ийн барилгын засварын ажлын зураг

ХОЁРДУГААР ДАВХРЫН ГЭРЭЛТҮҮЛГИЙН БАЙГУУЛАЛТ

Хуудас АЗ

Архитектор		О.Мөнхбат	Е.Г шифр ПИ.М-2024/18	Масштаб: М1:100	Огноо 2024/05
Гүйцэтгэсэн		О.Мөнхбат	Т.Г шифр	Зургийн дугаар: БА-20	Хуудас БА-21
Шалгасан		А.Мөнхжаргал			

1 2 3 4 5 6 7 8 9 10

Д/д	Нэр	Талбай /м2	Шалны өнгөлгөө	Тааз	Талбай /м2	Хана	Талбай /м2
Нэгдүгээр давхрын түүвэр							
1	Гонх	4.13	Паркет	Будаг	4.13	Эмүльсэн будаг	32.00
2	Үүдний хэсэг	41.94	Паркет	Будаг	41.94	Эмүльсэн будаг	77.42
3	Ариун цэврийн өрөө	1.28	Чулуу	Будаг	1.28	Эмүльсэн будаг	18.70
4	Ариун цэврийн өрөө	1.29	Паркет	Будаг	1.29	Эмүльсэн будаг	18.00
5	Ариун цэврийн өрөө	1.28	Паркет	Будаг	1.28	Эмүльсэн будаг	18.70
6	Ариун цэврийн өрөө	1.29	Паркет	Будаг	1.29	Эмүльсэн будаг	18.00
7	Хувцас солих өрөө	20.31	Чулуу	Будаг	20.31	Эмүльсэн будаг	80.00
8	Хувцас солих өрөө	20.58	Паркет	Будаг	20.58	Эмүльсэн будаг	81.24
9	Спорт заал	292.74	Модон шал	Будаг	292.74	Эмүльсэн будаг	525.80
10	Техникийн өрөө	2.64	Паркет	Будаг	2.64	Эмүльсэн будаг	28.36
11	Хувцас солих өрөө	5.78	Паркет	Будаг	5.78	Эмүльсэн будаг	50.00
12	Хонгил	11.77	Чулуу	Будаг	11.77	Эмүльсэн будаг	140.84
13	Хонгил	17.11	Паркет	Будаг	17.11	Эмүльсэн будаг	18.75
14	Техникийн өрөө	3.06	Паркет	Будаг	3.06	Эмүльсэн будаг	27.00
15	Харанхуй өрөө	3.36	Паркет	Будаг	3.36	Эмүльсэн будаг	27.88
16	Бөхийн заал	156.16	Паркет	Будаг	156.16	Эмүльсэн будаг	200
17	Агуулах	13.38	Паркет	Будаг	13.38	Эмүльсэн будаг	55.30
18	Агуулах	12.14	Паркет	Будаг	12.14	Эмүльсэн будаг	58.95
19	Агуулах	3.21	Паркет	Будаг	3.21	Эмүльсэн будаг	30.00
20	Агуулах	3.13	Паркет	Будаг	3.13	Эмүльсэн будаг	27.00
21	Агуулах	4.00	Паркет	Будаг	4.00	Эмүльсэн будаг	28.60
22	Шатны хонгил	18.12	Паркет	Будаг	18.12	Эмүльсэн будаг	121.15
23	Хонгил	16.79	Паркет	Будаг	16.79	Эмүльсэн будаг	91.17
Нийт		654.21			654.21		1.756
Нураах цонхны түүвэр					16ш		
Нураах хаалганы түүвэр					22ш		
Шаврын ажил					30мк2		

Д/д	Нэр	Талбай /м2	Шалны өнгөлгөө	Тааз	Талбай /м2	Хана	Талбай /м2
Хоёрдугаар давхрын түүвэр							
24	Агуулах	10.62	Паркет	Будаг	10.62	Эмүльсэн будаг	40.36
25	Шатны хонгил	12.63	Паркет	Будаг	12.63	Эмүльсэн будаг	121.15
26	Хонгил	23.75	Чулуу	Будаг	23.75	Эмүльсэн будаг	73.80
27	Оффис	16.48	Паркет	Будаг	16.48	Эмүльсэн будаг	54.20
28	Хонгил	9.34	Паркет	Будаг	9.34	Эмүльсэн будаг	42.44
29	Оффис	39.90	Паркет	Будаг	39.90	Эмүльсэн будаг	79.48
30	Хонгил	11.94	Чулуу	Будаг	11.94	Эмүльсэн будаг	46.50
31	Агуулах	3.88	Паркет	Будаг	3.88	Эмүльсэн будаг	26.70
32	Агуулах	3.56	Паркет	Будаг	3.56	Эмүльсэн будаг	25.40
33	Хонгил	6.86	Паркет	Будаг	6.86	Эмүльсэн будаг	36.25
34	Ариун цэврийн өрөө	1.23	Паркет	Будаг	1.23	Эмүльсэн будаг	15.43
35	Ариун цэврийн өрөө	1.35	Чулуу	Будаг	1.35	Эмүльсэн будаг	16.20
36	Бэлтгэлийн өрөө	46.66	Паркет	Будаг	46.66	Эмүльсэн будаг	91.60
37	Хувцас солих өрөө	12.16	Паркет	Будаг	12.16	Эмүльсэн будаг	52.18
38	Хувцас солих өрөө	9.98	Паркет	Будаг	9.98	Эмүльсэн будаг	49.40
39	Бэлтгэлийн заал	107.34	Паркет	Будаг	107.34	Эмүльсэн будаг	133.12
40	Хонгил	57.67	Паркет	Будаг	57.67	Эмүльсэн будаг	149.44
Нийт		375.35			375.35		1.053
Нураах цонхны түүвэр					22ш		
Нураах хаалганы түүвэр					34ш		

Тайлбар бичиг:

- Энэ хуудсыг БА-2-3 хуудастай хамт үзнэ.
- Шалны байгуулалт болон давхрын байгуулалттай хамт үзнэ үү.



Хөвсгөл аймаг, Мөрөн сум "Залуучуудын хөгжлийн төв"-ийн барилгын засварын ажлын зураг					
ШИНЭЭР ХИЙГДЭХ ДОТОР ЗАСЛЫН ТҮҮВЭР					Хуудас А3
Архитектор		О.Мөнхбат	Е.Г шифр ПИ.М-2024/18	Масштаб: М1:100	Огноо 2024/05
Гүйцэтгэсэн		О.Мөнхбат	Т.Г шифр	Зургийн дугаар: БА-21	Хуудас БА-21
Шалгасан		А.Мөнхжаргал			