ЗАХИАЛАГЧ :

СҮХБААТАР ДҮҮРГИЙН
ЗАСАГ ДАРГЫН ТАМГЫН
ГАЗАР

Улаанбаатар хот. Сүхбаатар дүүрэг 7 дугаар хороо, Денверийн гудамж-13 Дүүргийн ЗДТГ.
Утас: 70071001

ГҮЙЦЭТГЭГЧ:

Улаанбаатар-14230, УБ хот, Сүхбаатар дүүрэг, 1-р хороо, Нарны зам - 62, Юнион Бюлдинг, С блок, 10-р давхар 1004 тоот
Утас: 77758999

ENGINEER CONSULTING MONGOLIA LLC
УБ хот, Баянгол дүүрэг 2-р хороо, Гранд Плаза цогцолбор, 13 давхар 1308 тоот
Утас:70139025

"ЭМ АЙ ЭЛ" БОЛОН "ЭС АР ПИ ИНЖЕНЕР КОНСАЛТИНГ МОНГОЛИА" ХХК-ИЙН ТҮНШЛЭЛ

ЗУРГИЙН ШИФР: SBD/23/013

# СҮХБААТАР ДҮҮРГИЙН 6-Р ХЭСЭГ 18-Р ХОРОО ГҮНЖИЙН 43-44-Р ГУДАМЖ ХОЙД ХАЙРГА ДАЙРГАН АВТО ЗАМЫН ЗУРАГ ТӨСӨЛ

БОТЬ I

"ЭМ АЙ ЭЛ" ХХК-ЫН ГҮЙЦЭТГЭХ ЗАХИРАЛ ..... Д.ЭРДЭНЭЧИМЭГ

ХУУЛБАР ХУВЬ

УЛААНБААТАР ХОТ 2023

ЗӨВШИЛЦСӨН:
Сүхбаатар дүүргийн Засаг даргын тамгын газрын дарга ..... Н.Энхболд

Тохижилт, нийтийн аж ахуйн хэлтсийн мэргэжилтэн ..... Ц.Бэлгүдэй

ҮНДЭСЛЭЛ:
- Сүхбаатар дүүрийн засаг даргын тамгын газрын СБД2023/3-032 тоот дугаартай "Сүхбаатар дүүргийн гэр хорооллын гудамж талбайд тоосжилтыг бууруулж, шавар шалбааг арилгаж, хайрга дайрган хучилт хийх ажил зургийн техникийн даалгавар"

## ЕРӨНХИЙ ТӨЛӨВЛӨГӨӨ М1:20000

Сүхбаатар дүүрэг
- 1-Р ХЭСЭГ 13-Р ХОРОО РАШААНЫ 1-Р ГУДАМЖ
- 2-Р ХЭСЭГ 13-Р ХОРОО РАШААНЫ 2, 3-Р ГУДАМЖ
- 3-Р ХЭСЭГ 13-Р ХОРОО РАШААНЫ 4-Р ГУДАМЖ
- 4-Р ХЭСЭГ 18-Р ХОРОО БЭЛХИЙН 36-Р ГУДАМЖ УРД
- 5-Р ХЭСЭГ 18-Р ХОРОО БЭЛХИЙН 36-Р ГУДАМЖ ХОЙД
- 6-Р ХЭСЭГ 18-Р ХОРОО ГҮНЖИЙН 43 - 44-Р ГУДАМЖ
- 7-Р ХЭСЭГ 20-Р ХОРОО, СЭЛБИЙН 1-Р ГУДАМЖНААС СЭЛБИЙН ЭЦЭС ХҮРТЭЛ

| | Сүхбаатар дүүргийн гэр хорооллын гудамж талбайд тоосжилтыг бууруулж, шавар шалбааг арилгаж, хайрга дайрган авто замын зураг төсөл | Нэр | Гарын үсэг | Загвар |
|---|---|---|---|---|
| SRP | "Эм Ай Эл" ХХК-ийн захирал | Д.Эрдэнэчимэг | | |
| | Зургийн инженер | Б.Нямгэрэл | | |
| "ЭМ АЙ ЭЛ" БОЛОН "ЭС АР ПИ ИНЖЕНЕР КОНСАЛТИНГ МОНГОЛИА" ХХК-ИЙН ТҮНШЛЭЛ | Захиалагч: НЗХГ-ийн БТХ-ийн мэргэжилтэн | | | 2023/11 |

# ЗУРАГ ТӨСЛИЙН ДААЛГАВАР

БАТЛАВ
СҮХБААТАР ДҮҮРГИЙН ЗАСАГ ДАРГЫН
ТАМГЫН ГАЗРЫН ДАРГЫН АЛБАН ҮҮРГИЙГ
ТҮР ОРЛОН ГҮЙЦЭТГЭГЧ
М.БЯМБАСҮРЭН

СҮХБААТАР ДҮҮРГИЙН ГЭР ХОРООЛЛЫН ГУДАМЖ ТАЛБАЙД ТООСЖИЛТЫГ БУУРУУЛЖ, ШАВАР ШАЛБААГ АРИЛГАЖ, ХАЙРГА ДАЙРГАН ХУЧИЛТ ХИЙХ АЖЛЫН ЗУРГИЙН ТЕХНИКИЙН ДААЛГАВАР

2023 оны 04-р сарын 14-ны өдөр Дугаар №СБД/2023/3-132 Улаанбаатар хот

| | | |
|---|---|---|
| 1 | Зураг төсөл боловсруулах үндэслэл | Сүхбаатар дүүргийн Иргэдийн Төлөөлөгчдийн Хурлын 2022 оны 12 дугаар сарын 09-ний өдрийн Дүүргийн 2023 оны төсөв батлах тухай 7/35 дугаар тогтоол |
| 2 | Байршил | Улаанбаатар хот Сүхбаатар дүүрэг, 6 байршилд, 4000м |
| 3 | Хөрөнгө оруулалтын эх үүсвэр | Дүүргийн 2024 оны төсвийн хөрөнгө оруулалт |
| 4 | Замын техникийн ангилал, замын зэрэг, хүчин чадал | Гэр хорооллын гудамж дундах дайрган зам |
| 5 | Төвөгшлийн зэрэг | Трасс сонголтын үед БНбД-ээс харах |
| 6 | Замын хучлага | Дайрган хучилттай |
| 7 | Хучилтын бүтээц | Тооцоогоор |
| 8 | Зураг төсөл зохиох үе шат, хугацаа | Хайгуулын ажил дуусаны дараа захиалагчтай хамт трассын тодотгол хийх |
| 9 | Зураг төслийн байгууллага | Зам, тээврийн яамны сайдын тушаалаар батлагдсан 1.3.1- авто зам, түүнтэй холбогдох байгууламжийн зураг төсөл боловсруулах эрх бүхий тусгай зөвшөөрөлтэй байгууллага |
| 10 | Захиалагч байгууллага | Сүхбаатар дүүргийн засаг даргын тамгын газар |
| | Зураг төслийн иж бүрдэл | 1. Геодезийн хэмжилтийн тайлан<br>2. Зургийн тайлбар бичиг<br>3. Ажлын нэр төрөл, тоо хэмжээ<br>4. Барилгын ажлын төсөв /Магадлалаар оруулах/ |
| 11 | Онцгой нөхцөл<br>➢ Авто замын зургийг Монгол улсад мөрдөж буй "Авто зам, гүүрийн зураг төсөл, хайгуулын ажлын жишиг үнэ" БД81-104-02, "Хот тосгоны төлөвлөлт барилгажилтын норм ба дүрэм" БНбД 30.01.04, "Авто зам төсөллөх" БНбД 32.01.07, "Авто замын гүүр ба хоолой БНбД 32-02-03, "Тахир дутуу иргэдэд зориулсан барилгын төлөвлөлтийн нормаль" БД31.101.04 болон бусад холбогдох норм дүрмүүдийг үндэслэх.<br>➢ Геодезийн Хэмжилт зураглалын ажлыг Байнгын ажиллагаатай станц Корс ашиглаж хийх, геодези, байр зүйн зураглалын ажлын иж бүрэн тайланг батлуулан хүлээлгэн өгөх, зам барих үед геометр хэмжээг хангах хэмжилтийн төсөл-даалгавар боловсруулах.<br>➢ Түүх, соёлын үнэт өв дурсгал замын трасст орсон тохиолдолд холбогдох байгууллагуудтай зөвшилцөн хамгаалах болон нүүлгэн шилжүүлэх ажлыг эцэслэн шийдвэрлэсэн байх.<br>➢ Газар чөлөөлөлт хийхгүй бөгөөд зарим нарийн гудамжийг байгаа өргөнөөр нь засварлахаар төлөвлөх.<br>➢ Барилгын ажлын төсвийг Замын хөгжлийн төвөөр магадлал хийлгэнэ. Магадлал хийлгэх зардлыг зургийн байгууллага хариуцна. | |
| 12 | ➢ Зураг төслийг дараах масштабтайгаар боловсруулна. Үүнд:<br>Дэвсгэр зураг 1:1000<br>Нэг маягийн хөндлөн огтлол 1:100<br>Бүтээц 1:20<br>Авто зам, замын байгууламжийн ажлын зураг, тайлбар бичиг, геодезийн ажлын тайлан, орчны тоймыг харуулсан зураг, бусад холбогдох бичиг баримтыг эх хувь 1ш, хуулбар хувь 2ш (хуулбар хувийг өнгөтөөр хувилж авчрах), тоон хэлбэрээр /DWG болон PDF/ хүлээлгэж өгнө. | |

БОЛОВСРУУЛСАН:
СҮХБААТАР ДҮҮРГИЙН ЗАСАГ ДАРГЫН ТАМГЫН ГАЗРЫН
ТӨЛӨВЛӨЛТ, ГҮЙЦЭТГЭЛИЙН УДИРДЛАГЫН
ХЭЛТСИЙН МЭРГЭЖИЛТЭН /Б.БАТ-ЭРДЭНЭ/

# СБД 13, 18, 20-Р ХОРООНЫ ГЭР ХОРООЛЛЫН ДОЛООН ГУДАМЖ ТАЛБАЙД ДАЙРГАН ХУЧИЛТТАЙ АВТО НАРИЙВЧИЛСАН ЗУРАГ ТӨСӨЛ

## ЗУРАГ ТӨСЛИЙН ДААЛГАВАРЫН ХАВСРАЛТ

СБД, 13-р хороо, Рашааны 1 гуданжинд хайрга, дайрган зам

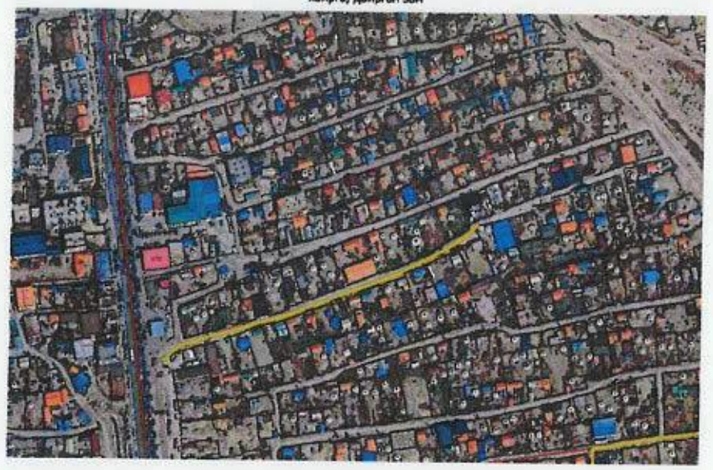

СБД, 13-р хороо, Рашааны 2, 3-р гуданжинд хайрга, дайрган зам

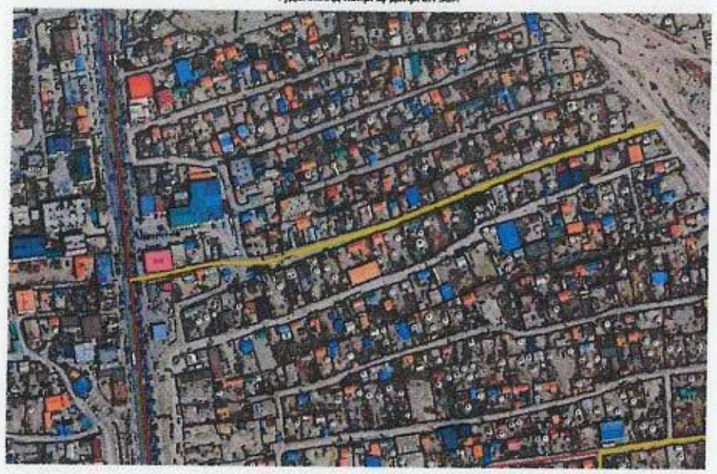

СБД, 13-р хороо, Рашааны 4-р гуданжинд хайрга, дайрган зам

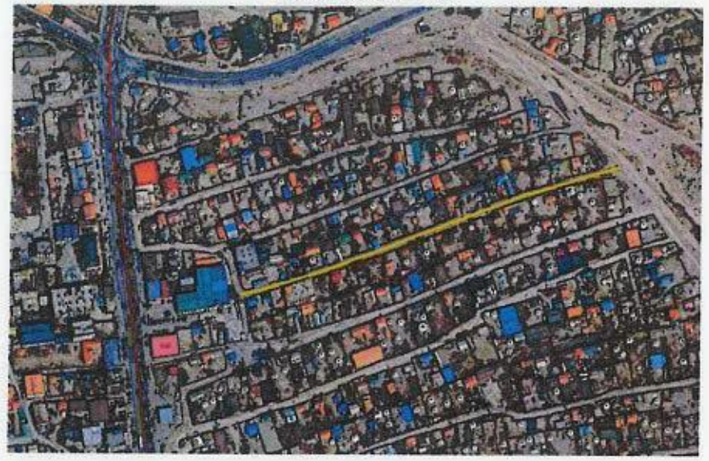

СБД, 18-р хороо, Бөгхийн 36 гуданж /цагаан худгаас хойшоо/

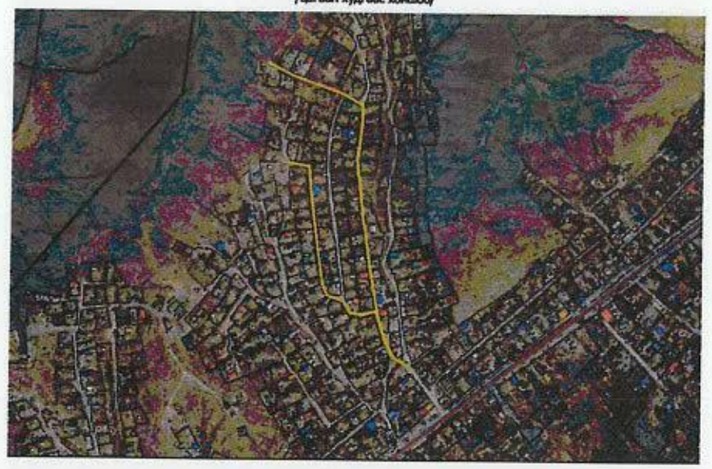

18-р хорооны Гуножийн 43-44 гуданжинд

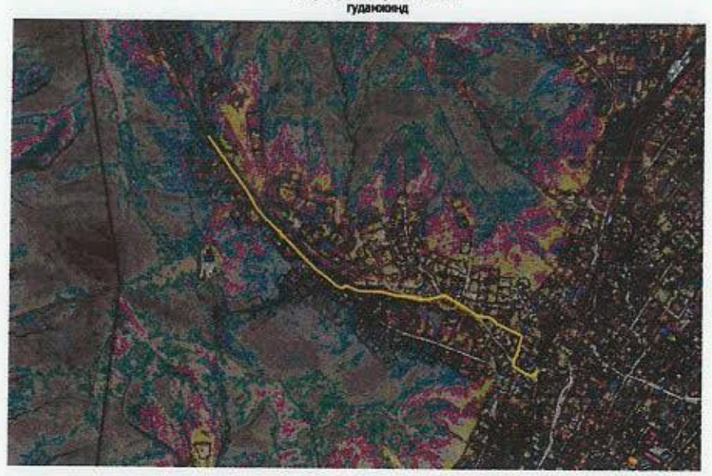

СБД, 20-р хороо, Сэлбийн 1 гуданжнаас Сэлбийн эцэс хүртэл

# ТАЙЛБАР БИЧИГ

**1. Зураг төслийн танилцуулга, түүний бүрдэл**

Зургийн объект нь Улаанбаатар хот, Сүхбаатар дүүрэг, 13 дугаар хороо Рашааны 1,2,3,4 дүгээр гудамж, 18 дугаар хороо Бэлхийн 36 дугаар гудамжны урд, хойд, Гүнжийн 43-44-р гудамж, 20 дугаар хороо Сэлбийн 1-р гудамжнаас Сэлбийн эцэс хүртэлх авто замын зураг төсөл инженерийн техникийн зураг боловсруулах юм.

***2. Зураг төслийн боловсруулсан үндэслэл, холбогдох баримт бичиг***

Сүхбаатар Дүүргийн Иргэдийн Төлөөлөгчдийн Хурлын 2022 оны 12 дугаар сарын 09-ны өдрийн 7/35 дугаар тогтоол /Дүүргийн 2023 оны төсөв батлах тухай/ -ыг үндэслэн СҮХБААТАР ДҮҮРГИЙН ЗАСАГ ДАРГЫН ТАМГЫН ГАЗРЫН ДАРГЫН АЛБАН ҮҮРГИЙГ ТҮР ОРЛОН ГҮЙЦЭТГЭГЧ М.БЯМБАСҮРЭН 2023 оны 04 дүгээр сарын 24-ний өдрийн СБД2023/3-032 дугаартай авто замын зураг төсөл боловсруулах ажлын даалгавар

***3. Зураг төслийн бүрдэл***

Авто замын ажлын техникийн зураг төсөл

- "ЭМ АЙ ЭЛ"ХХК болон "ЭС АР ПИ ИНЖЕНЕР КОНСАЛТИНГ МОНГОЛИА" ХХК-ий түншлэл

Геодези, байрзүйн зураглалын тайлан

- "Касу Инженеринг групп"ХХК

**4. Төлөвлөж буй авто замын одоогийн байдал**

Төлөвлөж буй авто зам нь Улаанбаатар хот, Сүхбаатар дүүрэг, 13 дугаар хороо Рашааны 1-р гудамж 0.270км, 2,3-р гудамж 0.480км, 4-р гудамж 0.360км, 18 дугаар хороо Бэлхийн 36 дугаар гудамжны урд 0.660км, хойд 0.381км, Гүнжийн 43-44-р гудамж 1.334км, 20 дугаар хороо Сэлбийн 1-р гудамжнаас Сэлбийн эцэс хүртэлх 0.960км авто зам юм.

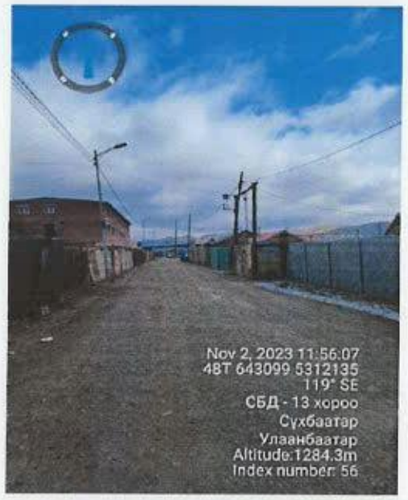

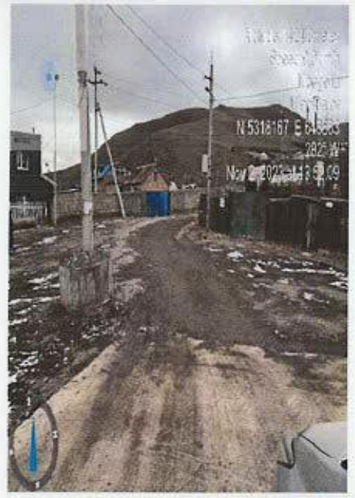

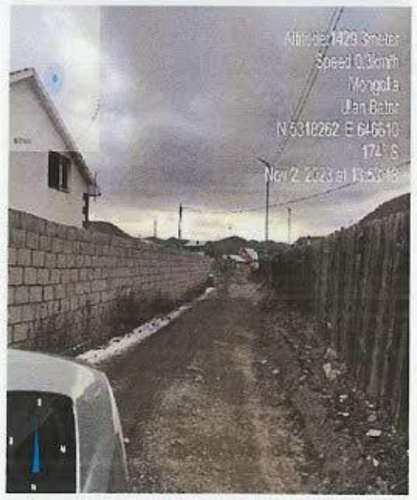


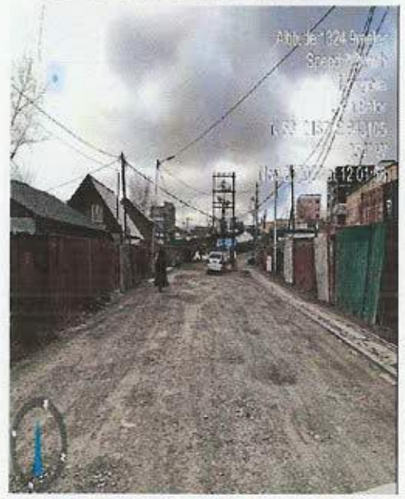

# 1. БАЙРШЛЫН ТОЙМ

# 6-Р ХЭСЭГ СБД 18-Р ХОРОО ГҮНЖИЙН 43 - 44-Р ХОЙД ГУДАМЖИНД ДАЙРГАН ХУЧИЛТТАЙ АВТО ЗАМЫН НАРИЙВЧИЛСАН ЗУРАГ ТӨСӨЛ



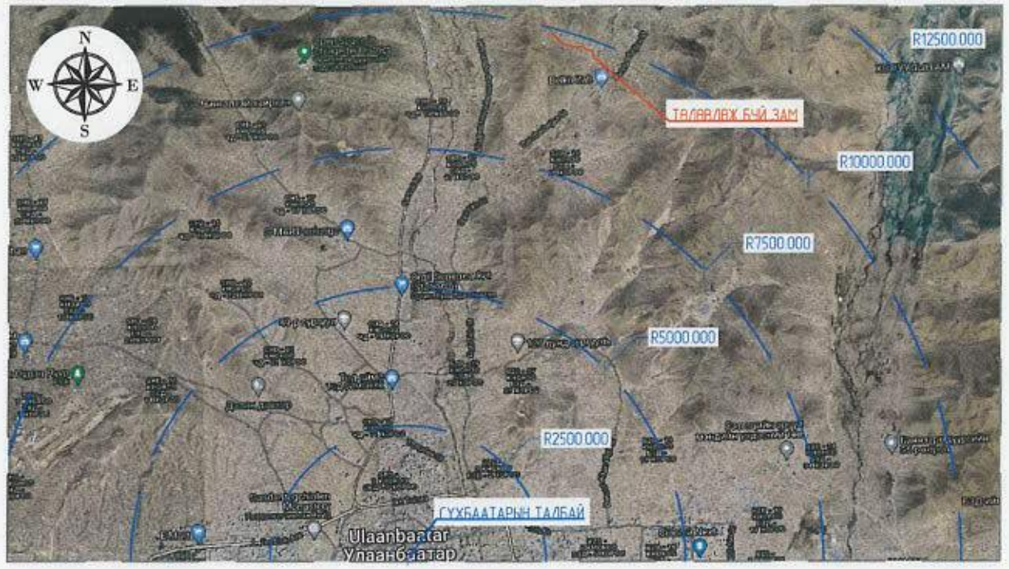


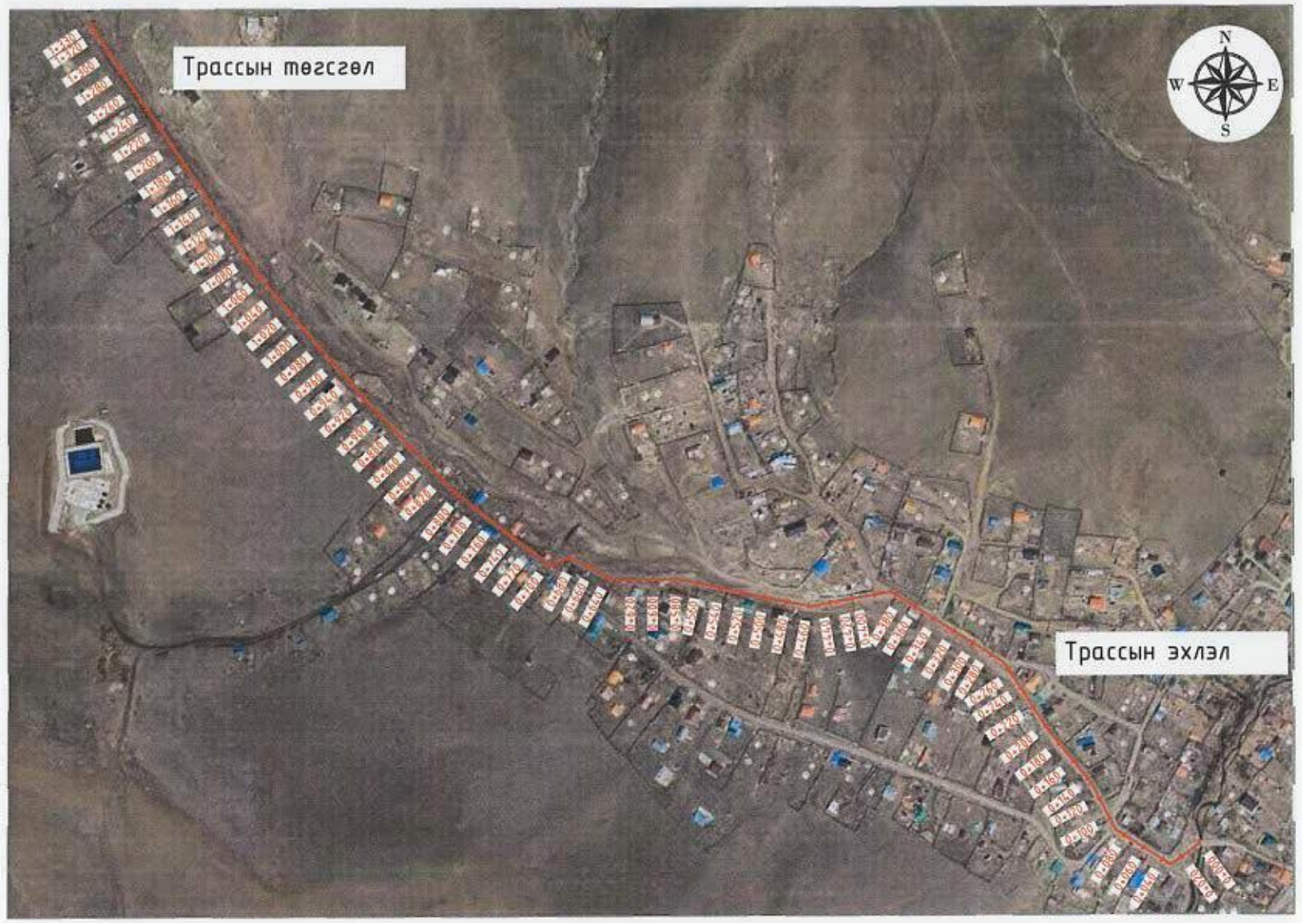


1. Ажлын даалгавар
   2022 оны 12 сарын 09-ны өдөр боловсруулсан 7/35 тоот СҮХБААТАР ДҮҮРГИЙН ГЭР ХОРООЛЛЫН ГУДАМЖ ТАЛБАЙД ТООСЖИЛТЫГ БҮҮРҮҮЛЖ, ШАВАР ШАЛБААГ АРИЛГАЖ, ХАЙРГА ДАЙРГАН ХУЧИЛТ хийх авто замын инженерийн нарийвчилсан зураг төсөл боловсруулах ажлын даалгавар.

2. Байршил
   Сүхбаатар Дүүргийн нутаг дэвсгэрт

3. Хөрөнгө оруулалтын эх үүсвэр
   Дүүргийн 2024 оны төсөв

4. Захиалагч байгууллага
   Сүхбаатар дүүргийн засаг даргын тамгын газар

5. Авто замын хучилтын хийц
   Дайрган хучилт 20см
   Суурь үе 30см

6. Хучилтын хөндлөн налуу 4%

7. Авто замын урт 1,330км

8. Инженер геодези хийсэн байгууллага
   Касу инженеринг групп ХХК

Төлөвлөж буй зам — Гол зам

| Захиалагч: | Гүйцэтгэгч: | | 6-Р ХЭСЭГ СБД 18-Р ХОРОО ГҮНЖИЙН 43 - 44-Р ХОЙД ГУДАМЖИНД ДАЙРГАН ХУЧИЛТТАЙ АВТО ЗАМЫН НАРИЙВЧИЛСАН ЗУРАГ ТӨСӨЛ | | | БТ | | |
|---|---|---|---|---|---|---|---|---|
| | | | Захирал | Д.Эрдэнэчимэг | | | Масштаб | М1:5000 |
| | | | Зургийн инж | Г.Батбаяр | | 6.1. БАЙРШЛЫН ТОЙМ | Үе шат | Хуудас | Бүх хуудас |
| | | | Гүйцэтгэсэн | Г.Батбаяр | | | А3 | 1 | 1 |
| СҮХБААТАР ДҮҮРГИЙН ЗАСАГ ДАРГЫН ТАМГЫН ГАЗАР | "ЭМ АЙ ЭЛ" БОЛОН "SC AP ПИ ИНЖЕНЕР КОНСАЛТИНГ МОНГОЛИА" ХХК-ИЙН ТҮНШЛЭЛ | | Шалгасан | Б.Нямгэрэл | | Шифр: UB-SBD/23/011 | 2024/01 Сар | |

2. ДАГУУ ОГТЛОЛ

# 6-Р ХЭСЭГ СБД 18-Р ХОРОО ГҮНЖИЙН 43 - 44-Р ХОЙД ГУДАМЖИНД ДАЙРГАН ХУЧИЛТТАЙ АВТО ЗАМЫН НАРИЙВЧИЛСАН ЗУРАГ ТӨСӨЛ



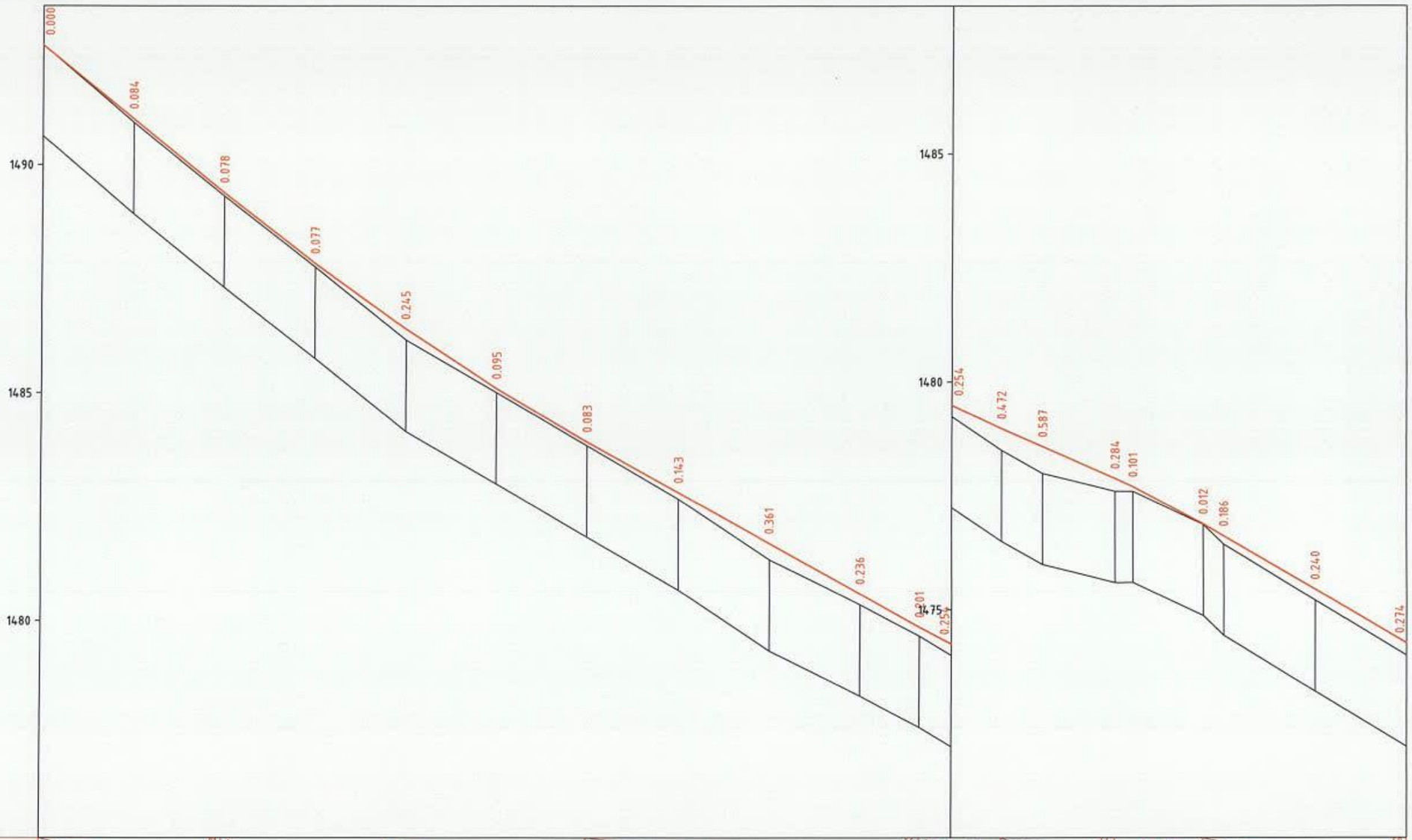


М 1:1000 - хэвтээ
М 1:100 - босоо

| | | | | | | | | | | | | | | | | | | | | | | | |
|---|---|---|---|---|---|---|---|---|---|---|---|---|---|---|---|---|---|---|---|---|---|---|---|
| Тойлгийн өгөгдөл | Налуу, %, босоо эргэлт, м | 40 | | 81 | R - 3140 K - 80 | | 73 | | | | | 56 | R - 1500 K - 18 | 25 | | 44 | R - 1298 K - 20 | 66 | | | | 59 |
| | Тэнхлэгийн түвшин, м | 14.92.631 | 14.91.010 | 14.89.388 | 14.87.831 | 14.86.401 | 14.85.098 | 14.83.922 | 14.82.811 | 14.81.699 | 14.80.587 | 14.79.863 | 14.79.492 | 14.78.973 | 14.78.579 | 14.77.880 | 14.77.700 | 14.76.882 | 14.76.619 | 14.75.446 | 14.74.273 |
| Бодит өгөгдөл | Газрын түвшин, м | 14.92.631 | 14.90.926 | 14.89.310 | 14.87.754 | 14.86.156 | 14.85.003 | 14.83.839 | 14.82.668 | 14.81.338 | 14.80.351 | 14.79.662 | 14.79.238 | 14.78.501 | 14.77.992 | 14.77.596 | 14.77.599 | 14.76.870 | 14.76.433 | 14.75.206 | 14.73.999 |
| | Пикетаж, м | 000.000 | 020.000 | 040.000 | 060.000 | 080.000 | 100.000 | 120.000 | 140.000 | 160.000 | 180.000 | 193.036 | 200.000 | 210.961 | 220.000 | 236.014 | 240.000 | 255.522 | 260.000 | 280.000 | 300.000 |

| | | | | |
|---|---|---|---|---|
| Захиалагч: | Гүйцэтгэгч: | 6-Р ХЭСЭГ СБД 18-Р ХОРОО ГҮНЖИЙН 43 - 44-Р ХОЙД ГУДАМЖИНД ДАЙРГАН ХУЧИЛТТАЙ АВТО ЗАМЫН НАРИЙВЧИЛСАН ЗУРАГ ТӨСӨЛ | | ДО |
| ЧБ ХОТ, Сүхбаатар дүүрэг 1-р хороо, Дэнбэрийн гудамж-13 Дүүргийн ЗДТГ. | ЧБ аймаг, Сүхбаатар дүүрэг, 1-хороо, Нарны зам-62, Юнкон Бизнес Сэнтэр С блок 10-р давхар С-1004 өрөө Утас: 77758999 / ЧБ аймаг, Баянзүрх дүүрэг 2-р хороо, Гранд Плаза цамхаг, 13-1308 өрөө Утас: 72129025 | Захирал: Д.Эрдэнэчимэг | | Масштаб: МБ 1:100, Нх 1:1000 |
| ГУХБААТАР ДҮҮРГИЙН ЗАСАГ ДАРГЫН ТАМГЫН ГАЗАР | "ЭМ АЙ ЭЙ" БОЛОН "ЭС АР ПИ ИНЖЕНЕР КОНСАЛТИНГ МОНГОЛИА" ХХК-ИЙН ТҮНШЛЭЛ | Зургийн инж: Г.Батбаяр | 6.2. ДАГУУ ОГТЛОЛ | Ує шат: А3; Хуудас: 1; Бүх хуудас: 5 |
| | | Гүйцэтгэсэн: Г.Батбаяр | | |
| | | Шалгасан: Б.Нямгэрэл | Шифр: UB-SBD/23/012 | 2024/01 Сар |

# 6-Р ХЭСЭГ СБД 18-Р ХОРОО ГҮНЖИЙН 43 - 44-Р ХОЙД ГУДАМЖИНД ДАЙРГАН ХУЧИЛТТАЙ АВТО ЗАМЫН НАРИЙВЧИЛСАН ЗУРАГ ТӨСӨЛ

VI

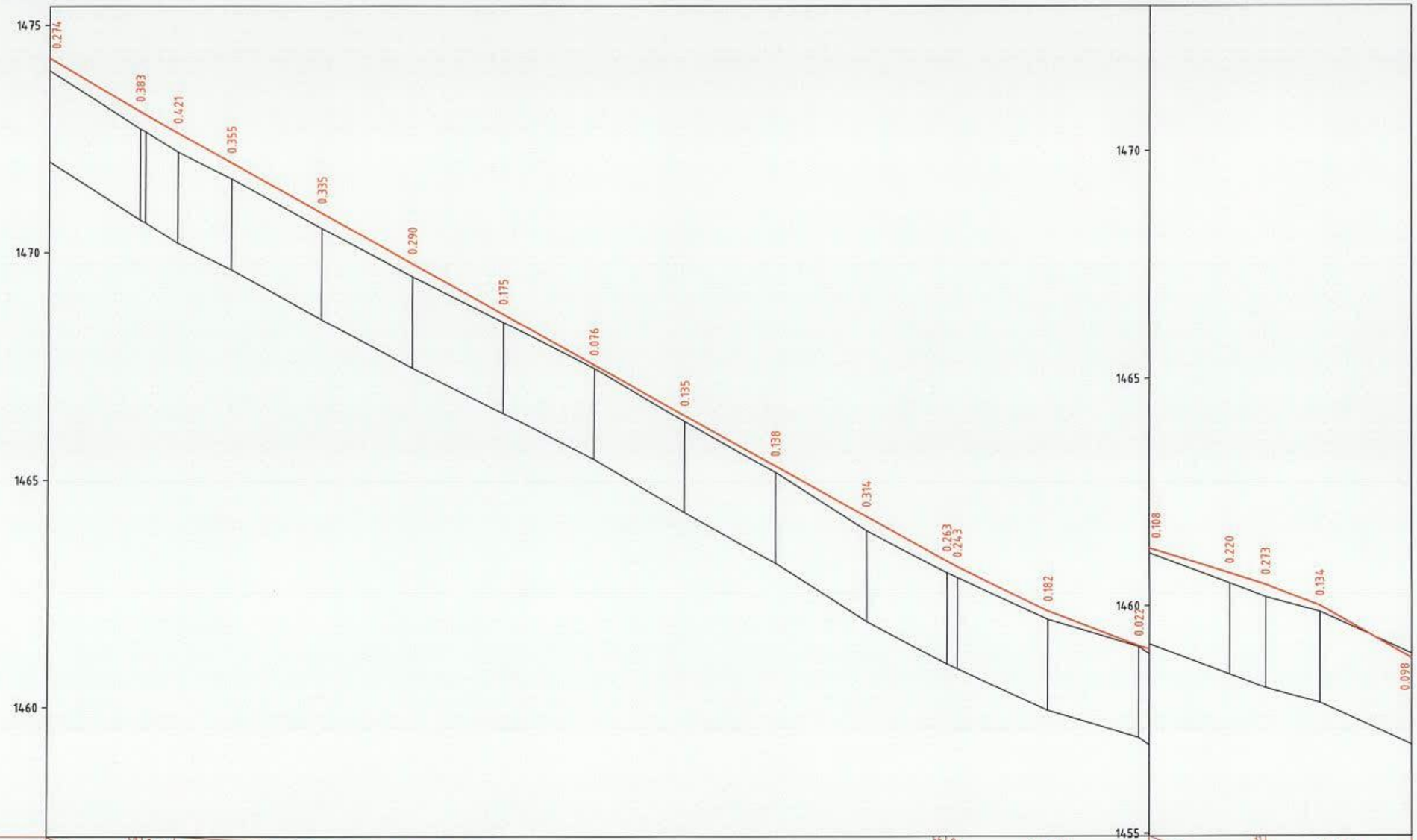


М 1:1000 - хэвтээ
М 1:100 - босоо

| | | | | | | | | | | | | | | | | | | |
|---|---|---|---|---|---|---|---|---|---|---|---|---|---|---|---|---|---|---|
| Тослийн өгөгдөл | Налуу, %, босоо эргэлт, м | 66 | 59 К - 7 2307 169 | | | | | | | | | | 56 R - 1841 К - 45 | | 26 R - 835 К - 42 31 | | | |
| | Тэнхлэгийн түвшин, м | 1474.273 | 1473.099 | 1472.625 | 1471.973 | 1470.861 | 1469.750 | 1468.638 | 1467.526 | 1466.415 | 1465.303 | 1464.191 | 1463.208<br>1463.081 | 1462.103 | 1461.343<br>1461.269 | 1460.714 | 1460.464 | 1460.000 | 1458.845 |
| Бодит өгөгдөл | Газрын түвшин, м | 1473.999 | 1472.716 | 1472.204 | 1471.618 | 1470.526 | 1469.460 | 1468.463 | 1467.450 | 1466.280 | 1465.165 | 1463.877 | 1462.945<br>1462.838 | 1461.921 | 1461.321<br>1461.161 | 1460.494 | 1460.192 | 1459.866 | 1458.943 |
| | Пикетаж, м | 300.000 | 320.000 | 328.271 | 340.000 | 360.000 | 380.000 | 400.000 | 420.000 | 440.000 | 460.000 | 480.000 | 497.692<br>500.000 | 520.000 | 540.000<br>542.308 | 560.000 | 567.963 | 580.000 | 600.000 |

| | | | | | |
|---|---|---|---|---|---|
| Захиалагч: | Гүйцэтгэгч: | | 6-Р ХЭСЭГ СБД 18-Р ХОРОО ГҮНЖИЙН 43 - 44-Р ХОЙД ГУДАМЖИНД ДАЙРГАН ХУЧИЛТТАЙ АВТО ЗАМЫН НАРИЙВЧИЛСАН ЗУРАГ ТӨСӨЛ | | ДО |
| УБ хот, Сүхбаатар дүүрэг 7-р хороо, Дөнгөрөгч судлаач-13 Дуурийн эдэг. | УБ хот, Сүхбаатар дүүрэг, 1-р хороо, Нарны зам-62, Юнсан Бейдиан С блок 10-р давхар С-1004 тоот ᠤᠯᠤᠰ 77158999 | УБ хот, Баянгол дүүрэг 2-р хороо, Гранд Плаза цогцолбор, 13-1908 тоот ᠤᠯᠤᠰ 70139025 | Захирал: Д.Эрдэнэчимэг<br>Зургийн инж: Г.Батбаяр<br>Гүйцэтгэсэн: Г.Батбаяр<br>Шалгасан: Б.Нямгэрэл | 6.2. ДАГУУ ОГТЛОЛ<br>Шифр: UB-SBD/23/012 | Масштаб: Мб 1:100 Мх 1:1000<br>Үе шат: Хуудас: Бүх хуудас<br>А3: 2: 5<br>2024/01 Сар |
| СҮХБААТАР ДҮҮРГИЙН ЗАСАГ ДАРГЫН ТАМГЫН ГАЗАР | "ЭМ АЙ ЭЙ" БОЛОН "ЭС АР ПИ ИНЖЕНЕР КОНСАЛТИНГ МОНГОЛИА" ХХК-ИЙН ТҮНШЛӨЛ | | | | |

# 6-Р ХЭСЭГ СБД 18-Р ХОРОО ГҮНЖИЙН 43 - 44-Р ХОЙД ГУДАМЖИНД ДАЙРГАН ХУЧИЛТТАЙ АВТО ЗАМЫН НАРИЙВЧИЛСАН ЗУРАГ ТӨСӨЛ

VI

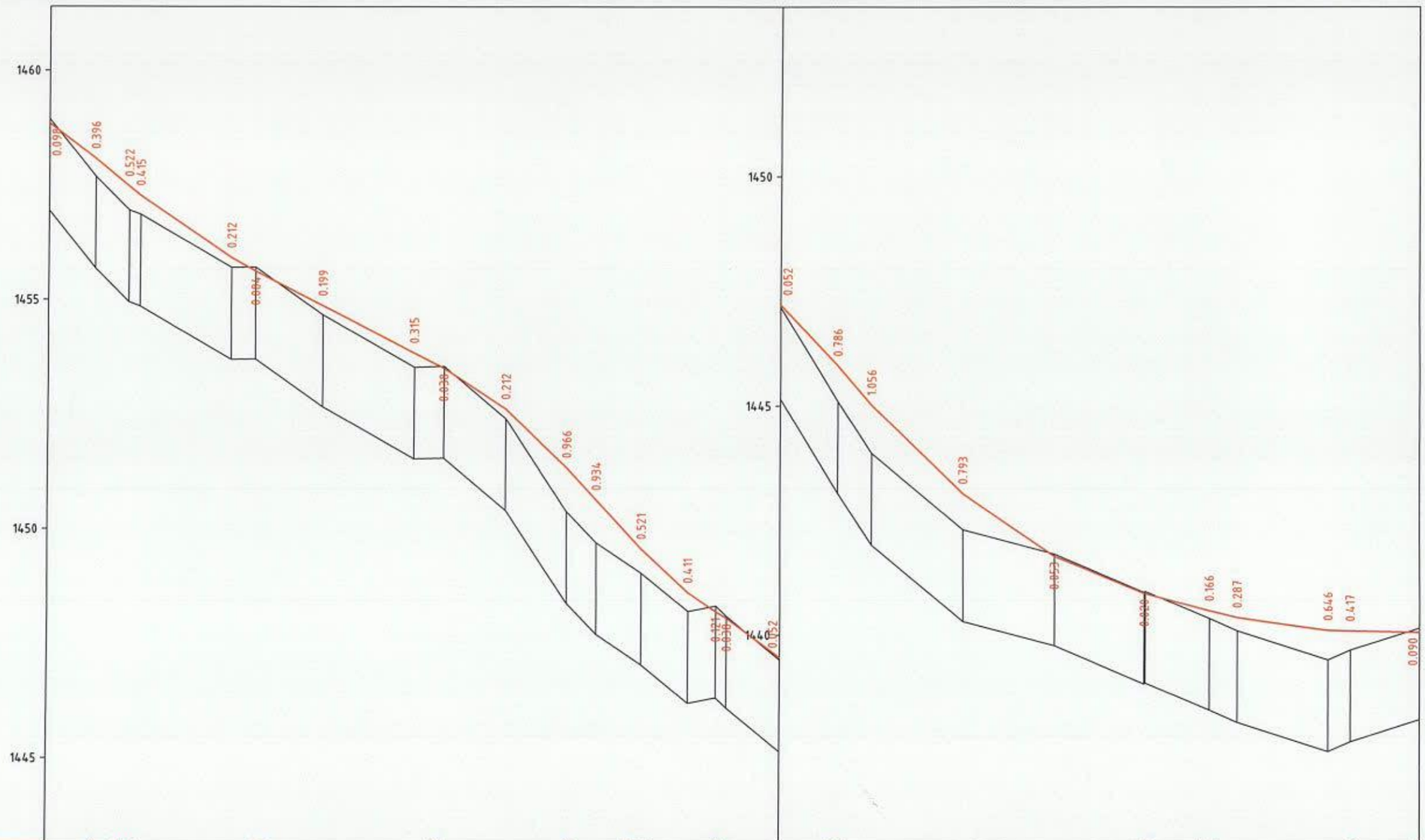


М 1:1000 - хэвтээ
М 1:100 - босоо

| | | | | | | | | | | | | | | | | | | | | | | | | | | |
|---|---|---|---|---|---|---|---|---|---|---|---|---|---|---|---|---|---|---|---|---|---|---|---|---|---|---|
| Тэгшлийн өгөгдөл | Налуу, %, босоо эргэлт, м | R - 835 | | | R - 910 | | | | | R - 468 | | | R - 326 | | | R - 393 | | R - 715 | | | | R - 1225 | | |
| | | K - 42 | | | K - 28 | | | | | K - 27 | | | K - 16 | | | K - 24 | | K - 67 | | | | K - 31 | | |
| | Тэнхлэгийн түвшин, м | 1458.845 | 1458.078 | 1457.472<br>1457.273 | 1455.910 | 1455.619 | 1454.868 | 1453.842 | 1453.509 | 1452.621 | 1451.342 | 1450.635 | 1449.563 | 1448.612 | 1448.197<br>1448.058 | 1447.199 | 1445.879 | 1445.021 | 1443.090 | 1441.717 | 1440.911 | 1440.530 | 1440.380 | 1440.103 | 1440.085 | 1440.058 |
| Бодит өгөгдөл | Газрын түвшин, м | 1458.943 | 1457.682 | 1456.949<br>1456.858 | 1455.698 | 1455.703 | 1454.669 | 1453.527 | 1453.548 | 1452.409 | 1450.377 | 1449.701 | 1449.042 | 1448.201 | 1448.318<br>1448.096 | 1447.147 | 1445.092 | 1443.965 | 1442.297 | 1441.770 | 1440.931 | 1440.364 | 1440.093 | 1439.457 | 1439.667 | 1440.148 |
| | Пикетаж, м | 600.000 | 610.130 | 617.529<br>620.000 | 640.000 | 645.353 | 660.000 | 680.000 | 686.488 | 700.000 | 713.512 | 720.000 | 729.822 | 740.000 | 746.046<br>748.395 | 760.000 | 772.591 | 780.000 | 800.000 | 820.000 | 839.743 | 853.869 | 860.000 | 880.000 | 884.861 | 900.000 |

| Захиалагч: | Гүйцэтгэгч: | | | | | |
|---|---|---|---|---|---|---|
| УБ хот, Сүхбаатар дүүрэг 7-р хороо, Дамдинсүрэн гудамж-19 Дүүрэгийн ЗДТГ. | УБ хот, Сүхбаатар дүүрэг, 1-р хороо, Нарны зам-62, Шинэ Монголиа С блок 10-р давхар С-1004 өрөө Утас:77758999 | SRP ENGINEER CONSULTING MONGOLIA LLC УБ хот, Баянгол дүүрэг 2-р хороо, Гурвэй Плаза цогцолбор, 13-1308 өрөө Утас:70109025 | 6-Р ХЭСЭГ СБД 18-Р ХОРОО ГҮНЖИЙН 43 - 44-Р ХОЙД ГУДАМЖИНД ДАЙРГАН ХУЧИЛТТАЙ АВТО ЗАМЫН НАРИЙВЧИЛСАН ЗУРАГ ТӨСӨЛ | | | ДО |
| СҮХБААТАР ДҮҮРГИЙН ЗАСАГ ДАРГЫН ТАМГЫН ГАЗАР | "ЭМ АЙ ЭЙ" БОЛОН "ЭС АР ПИ ИНЖЕНЕР КОНСАЛТИНГ МОНГОЛИА" ХХК-ИЙН ГҮНДЛЭЛ | Захирал | Д.Эрдэнэчимэг | | | Масштаб: МВ 1:100, Мх 1:1000 |
| | | Зургийн инж | Г.Батбаяр | | 6.2. ДАГУУ ОГТЛОЛ | Үе шат: Ажлын зураг; Хуудас: 3; Бүх хуудас: 5 |
| | | Гүйцэтгэсэн | Г.Батбаяр | | | |
| | | Шалгасан | Б.Нямгэрэл | | Шифр: UB-SBD/23/012 | 2024/01 Сар |

# 6-Р ХЭСЭГ СБД 18-Р ХОРОО ГҮНЖИЙН 43 - 44-Р ХОЙД ГУДАМЖИНД ДАЙРГАН ХУЧИЛТТАЙ АВТО ЗАМЫН НАРИЙВЧИЛСАН ЗУРАГ ТӨСӨЛ

VI

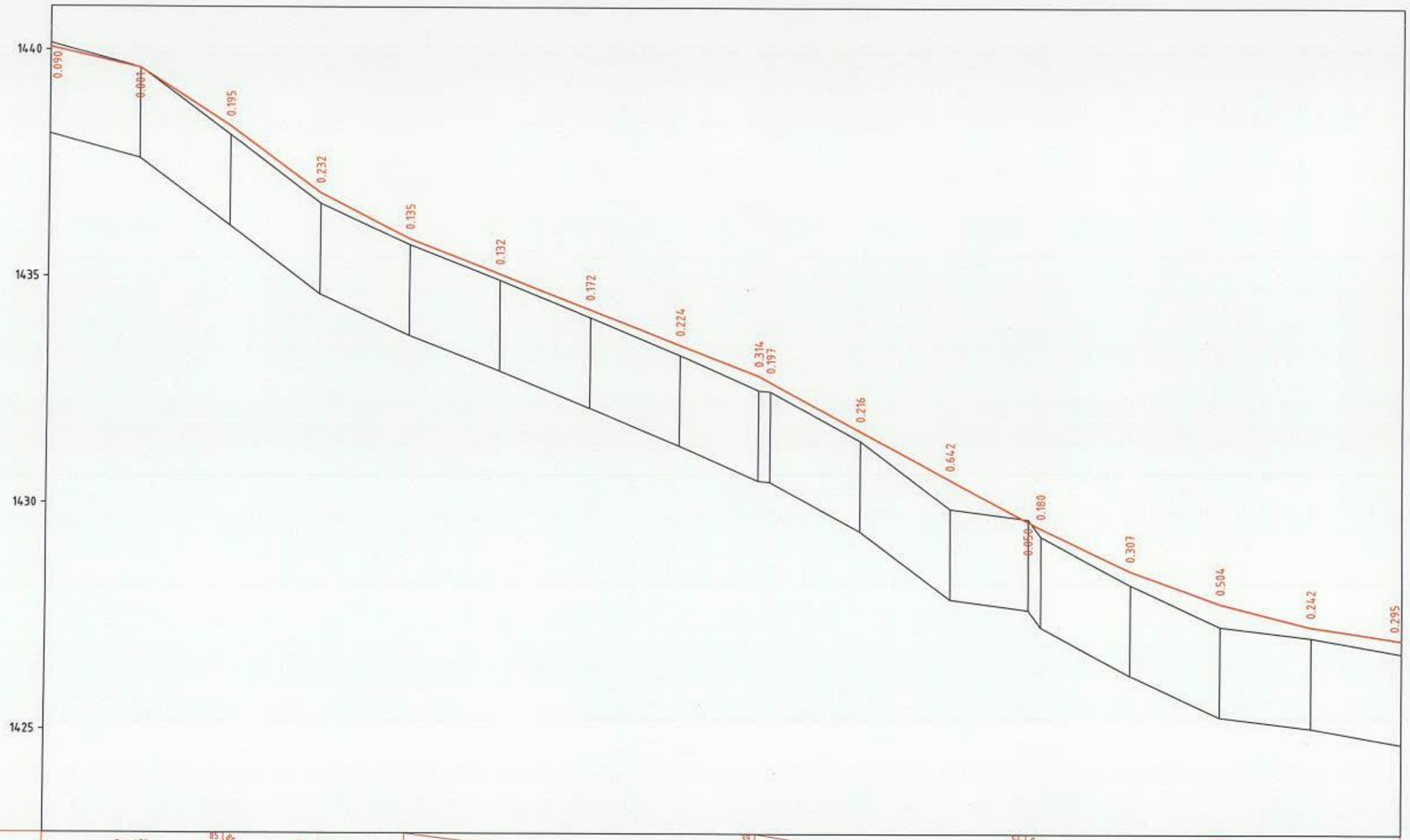


М 1:1000 - хэвтээ
М 1:100 - босоо

| | | | | | | | | | | | | | | | | | | |
|---|---|---|---|---|---|---|---|---|---|---|---|---|---|---|---|---|---|---|
| Төслийн өгөгдөл | Налуу, %, босоо эргэлт, м | R - 479 | | 85 | 85 | R - 864 | | | | | 39 | | | 54 | 54 | R - 1870 | | |
| | | K - 40 | | | 0 | K - 40 | | 77 | | | 60 | | | | | K - 86 | | |
| | Тэнхлэгийн түвшин, м | 1440.058 | 1439.607 | 1438.320 | 1436.847 | 1435.838 | 1435.060 | 1434.282 | 1433.504 | 1432.829<br>1432.687 | 1431.614 | 1430.541 | 1429.617<br>1429.470 | 1428.533 | 1427.810 | 1427.302 | 1427.007 |
| Бодит өгөгдөл | Газрын түвшин, м | 1440.148 | 1439.608 | 1438.125 | 1436.615 | 1435.703 | 1434.928 | 1434.110 | 1433.280 | 1432.515<br>1432.490 | 1431.398 | 1429.899 | 1429.666<br>1429.290 | 1428.226 | 1427.306 | 1427.060 | 1426.712 |
| | Пикетаж, м | 900.000 | 920.000 | 940.000 | 960.000 | 980.000 | 000.000 | 020.000 | 040.000 | 057.364<br>060.000 | 080.000 | 100.000 | 117.216<br>120.000 | 140.000 | 160.000 | 180.000 | 200.000 |

| Захиалагч: | Гүйцэтгэгч: | | | | | | |
|---|---|---|---|---|---|---|---|
| УБ ХДТ, Сүхбаатар дүүрэг 1-р хороо, Дамдинсүрэн өргөн чөлөө-13 Дүүргийн ЗДТГ. | УБ хот, Сүхбаатар дүүрэг, 1-р хороо, Нарны зам-67, Ижил Бизнес Б блок 10-р давхар (+976) 9009 7444; 77758999 | SRP ENGINEER CONSULTING MONGOLIA LLC УБ хот, Баянгол дүүрэг 2-р хороо, Грэйт Плаза цогцолбор, 13-1338 тоот Утас: 70139025 | 6-Р ХЭСЭГ СБД 18-Р ХОРОО ГҮНЖИЙН 43 - 44-Р ХОЙД ГУДАМЖИНД ДАЙРГАН ХУЧИЛТТАЙ АВТО ЗАМЫН НАРИЙВЧИЛСАН ЗУРАГ ТӨСӨЛ | | | ДО | |
| СҮХБААТАР ДҮҮРГИЙН ЗАСАГ ДАРГЫН ТАМГЫН ГАЗАР | "ЭМ АЙ ЭМ" БОЛОН "ЭС АР ПИ ИНЖЕНЕР КОНСАЛТИНГ МОНГОЛИА" ХХК-ИЙН ТҮНШЛЭЛ | | Захирал | Д.Эрдэнэчимэг | | Масштаб | МЗ 1:100<br>Нх 1:1000 |
| | | | Зургийн инж | Г.Батбаяр | 6.2. ДАГУУ ОГТЛОЛ | Үе шат | Хуудас / Бүх.хуудас |
| | | | Гүйцэтгэсэн | Г.Батбаяр | | АЗ | 4 / 5 |
| | | | Шалгасан | Б.Нямгэрэл | Шифр: UB-SBD/23/012 | 2024/01 Сар | |

# 6-Р ХЭСЭГ СБД 18-Р ХОРОО ГҮНЖИЙН 43 - 44-Р ХОЙД ГУДАМЖИНД ДАЙРГАН ХУЧИЛТТАЙ АВТО ЗАМЫН НАРИЙВЧИЛСАН ЗУРАГ ТӨСӨЛ

VI

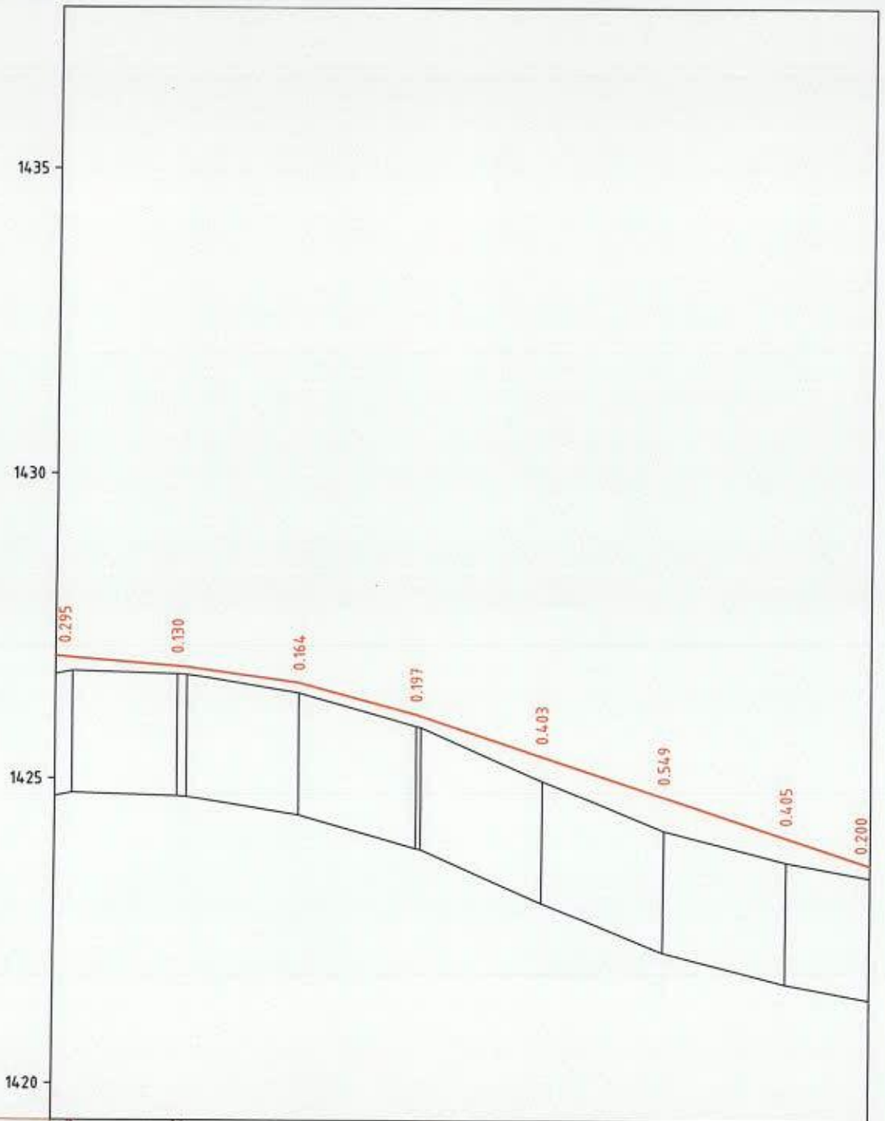


М 1:1000 - хэвтээ
М 1:100 - босоо

| | | | | | | | | | |
|---|---|---|---|---|---|---|---|---|---|
| Төслийн өгөгдөл | Налуу, %, босоо эргэлт, м | R - 1870<br>K - 86<br>2% | 8 | R - 1500<br>K - 38<br>2% | 75 | 33 | | | |
| | Тэнхлэгийн түвшин, м | 1427.007 | 1426.847 | 1426.575 | 1426.064 | 1425.378 | 1424.717 | 1424.057 | 1423.598 |
| Бодит өгөгдөл | Газрын түвшин, м | 1426.712 | 1426.717 | 1426.411 | 1425.866 | 1424.975 | 1424.168 | 1423.652 | 1423.398 |
| | Пикетаж, м | 200.000 | 220.000 | 240.000 | 259.230 | 280.000 | 300.000 | 320.000 | 333.893 |

| | | | | | | | |
|---|---|---|---|---|---|---|---|
| Захиалагч: | Гүйцэтгэгч: | | 6-Р ХЭСЭГ СБД 18-Р ХОРОО ГҮНЖИЙН 43 - 44-Р ХОЙД ГУДАМЖИНД ДАЙРГАН ХУЧИЛТТАЙ АВТО ЗАМЫН НАРИЙВЧИЛСАН ЗУРАГ ТӨСӨЛ | | | ДО | |
| УБ ХОТ, Сүхбаатар дүүрэг 1-р хороо, Дамдинсүрэн гудамж-13 Дүүргийн ЗДТГ. | МШ СТИЙ | SRP ENGINEER CONSULTING MONGOLIA LLC<br>УБ хот, Баянзүрх дүүрэг 2-р хороо, Гранд Плаза цогцолбор, 13-1306 өрөө Утас: 7013925. | Захирал | Д.Эрдэнэчимэг | | Масштаб | МБ 1:100<br>Нх 1:1000 |
| | УБ хот, Сүхбаатар дүүрэг, 1-р хороо, Нарны зам-62, Юнкин Бизнесийн Б Блок 10-р давхар С-1004 өрөө Утас: 11735999 | | Зургийн инж | Г.Батбаяр | 6.2. ДАГУУ ОГТЛОЛ | Үе шат | Хуудас / Бүх хуудас |
| СҮХБААТАР ДҮҮРГИЙН ЗАСАГ ДАРГЫН ГАМГЫН ГАЗАР | "ЭМ АЙ ЭЙ" БОЛОН "ЭС АР ПИ ИНЖЕНЕР КОНСАЛТИНГ МОНГОЛИА" ХХК-ИЙН ТҮНШЛӨЛ | | Гүйцэтгэсэн | Г.Батбаяр | | А3 | 5 / 5 |
| | | | Шалгасан | Б.Нямгэрэл | Шифр: UB-SBD/23/012 | 2024/01 Сар | |

# 3. ДЭВСГЭР ЗУРАГ

# 6-Р ХЭСЭГ 18-Р ХОРОО ГҮНЖИЙН 43 - 44-Р ГУДАМЖ ТАЛБАЙД ДАЙРГАН ХУЧИЛТТАЙ АВТО НАРИЙВЧИЛСАН ЗУРАГ ТӨСӨЛ

I

| Захиалагч: | Гүйцэтгэгч: | | СБД 13, 18, 20-Р ХОРООНЫ ГЭР ХОРООЛЛЫН ДОЛООН ГУДАМЖ ТАЛБАЙД ДАЙРГАН ХУЧИЛТТАЙ АВТО НАРИЙВЧИЛСАН ЗУРАГ ТӨСӨЛ | | | ДЗ | | |
|---|---|---|---|---|---|---|---|---|
| | | | Захирал | Д.Эрдэнэчимэг | | 6-Р ХЭСЭГ 18-Р ХОРОО ГҮНЖИЙН 43 - 44-Р ГУДАМЖ ДЭВСГЭР ЗУРАГ | Масштаб | М1:500 |
| | | | Зургийн инж | Г.Батбаяр | | | Үе шат | Хуудас / Бүх.хуудсын тоо |
| | | | Гүйцэтгэсэн | Г.Батбаяр | | | ДЗ | 1 / 7 |
| | | | Шалгасан | Б.Нямгэрэл | | Шифр: UB-SBD/23/012 | 2024/04 Сар | |

Захиалагч: ЗБ ХОТ, Сүхбаатар дүүрэг 7-р хороо, Дамбадаржаагийн гудамж-13 Дүүргийн ЗДТГ, СҮХБААТАР ДҮҮРГИЙН ЗАСАГ ДАРГЫН ТАМГЫН ГАЗАР

Гүйцэтгэгч: MIL LINK ENGINEERING CONSULTING MONGOLIA LLC, ЗБ хот, Сүхбаатар дүүрэг, 1-хороо, Нарны зам-62, Ёнсны Бизнес Сэнтэр 10-р давхар С-1004 тоот. Утас: 77750999; SRP ENGINEERING CONSULTING MONGOLIA LLC, ЗБ хот, Баянгол дүүрэг 7-р хороо, Гранд Плаза цогцолбор, 13-1108 тоот. Утас: 70139025; "ЭМ АЙ ЭЛ" БОЛОН "ЭС АР ПИ ИНЖЕНЕР КОНСАЛТИНГ МОНГОЛИА" ХХК-ийн ГҮНШЛЭЛ

# 6-Р ХЭСЭГ 18-Р ХОРОО ГҮНЖИЙН 43 - 44-Р ГУДАМЖ ТАЛБАЙД ДАЙРГАН ХУЧИЛТТАЙ АВТО НАРИЙВЧИЛСАН ЗУРАГ ТӨСӨЛ



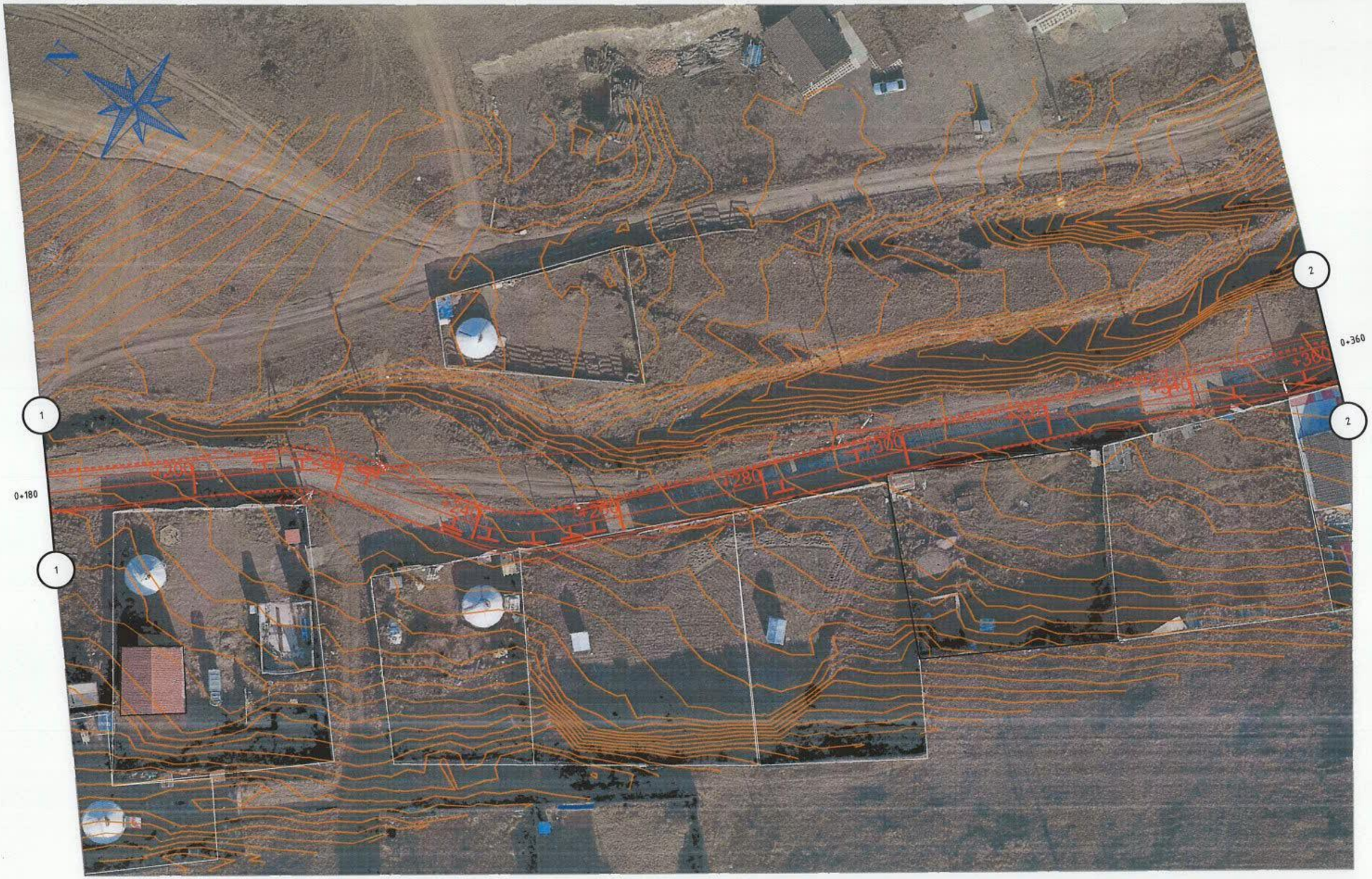


| Захиалагч: | Гүйцэтгэгч: | | СБД 13, 18, 20-Р ХОРООНЫ ГЭР ХОРООЛЛЫН ДОЛООН ГУДАМЖ ТАЛБАЙД ДАЙРГАН ХУЧИЛТТАЙ АВТО НАРИЙВЧИЛСАН ЗУРАГ ТӨСӨЛ | | | ДЗ | | |
|---|---|---|---|---|---|---|---|---|
| УБ ХДТ, Сүхбаатар дүүрэг 7-р хороо, Дамбадаржаагийн гудамж-13 Дүнжингийн ЗДТГ. | УБ хот, Сүхбаатар дүүрэг, 1-хороо, Нарны зам-62, Юнкон Бизнес Сентер 10-р давхар С-1004 тоот Утас:77758999 | УБ хот, Баянгол дүүрэг 2-р хороо, Гранд Плаза цогцолбор, 13-1306 тоот Утас:70019025 | Захирал | Д.Эрдэнэчимэг | | 6-Р ХЭСЭГ 18-Р ХОРОО ГҮНЖИЙН 43 - 44-Р ГУДАМЖ ДЭВСГЭР ЗУРАГ | Масштаб | М1:500 |
| | | | Зургийн инж | Г.Батбаяр | | | Үе шат | Хуудас | Бүх.хуудс |
| | | | Гүйцэтгэсэн | Г.Батбаяр | | | А3 | 2 | 7 |
| СҮХБААТАР ДҮҮРГИЙН ЗАСАГ ДАРГЫН ТАМГЫН ГАЗАР | ГЭМ АЙ ЭМ БОЛОН "ЭС АР ПИ ИНЖЕНЕР КОНСАЛТИНГ МОНГОЛИА" ХХК-ИЙН ГҮНДЭЛ | | Шалгасан | Б.Нямгэрэл | | Шифр: UB-SBD/23/012 | 2024/04 Сар | |

# 6-Р ХЭСЭГ 18-Р ХОРОО ГҮНЖИЙН 43 - 44-Р ГҮДАМЖ ТАЛБАЙД ДАЙРГАН ХҮЧИЛТТАЙ АВТО НАРИЙВЧИЛСАН ЗУРАГ ТАСАЛ

1

| | | | | | |
|---|---|---|---|---|---|
| Захиалагч: | Гүйцэтгэгч: | | СБД 13, 18, 20-Р ХОРООНЫ ГЭР ХОРООЛЛЫН ДОЛООН ГУДАМЖ ТАЛБАЙД ДАЙРГАН ХҮЧИЛТТАЙ АВТО НАРИЙВЧИЛСАН ЗУРАГ ТӨСӨЛ | | ДЗ |
| УБ ХОТ, Сүхбаатар дүүрэг 3-р хороо, Дембэрэл оффис-13 Дүүрэгийн ЗДТГ | УБ хот, Сүхбаатар дүүрэг, 1-хороо, Нарны зам-62, Юнсан Бөмбөгөр С блок 10-р давхар С-1004 тоот Утас:77758999 | УБ хот, Баянгол дүүрэг 2-р хороо, Гранд Плаза цогцолбор, 13-1308 тоот Утас:70139025 | Захирал | Д.Эрдэнэчимэг | Масштаб М1:500 |
| | | | Зургийн инж | Г.Батбаяр | Ye шат / Хуудас / Бүх.хуудс |
| | | | Гүйцэтгэсэн | Г.Батбаяр | 6-Р ХЭСЭГ 18-Р ХОРОО ГҮНЖИЙН 43 - 44-Р ГҮДАМЖ ДЭВСГЭР ЗУРАГ |
| СУХБААТАР ДҮҮРГИЙН ЗАСАГ ДАРГЫН ТАМГЫН ГАЗАР | "ЭМ АЙ ЭЙ" БОЛОН "ЭС АР ПИ ИНЖЕНЕР КОНСАЛТИНГ МОНГОЛИА" ХХК-ИЙН ТҮНШЭЛ | | Шалгасан | Б.Нямгэрэл | Шифр: UB-SBD/23/012 |
| | | | | | А3 / 3 / 7 |
| | | | | | 2024/04 Сар |

# 6-Р ХЭСЭГ 18-Р ХОРОО ГҮНЖИЙН 43 - 44-Р ГУДАМЖ ТАЛБАЙД ДАЙРГАН ХУЧИЛТТАЙ АВТО НАРИЙВЧИЛСАН ЗУРАГ ТӨСӨЛ



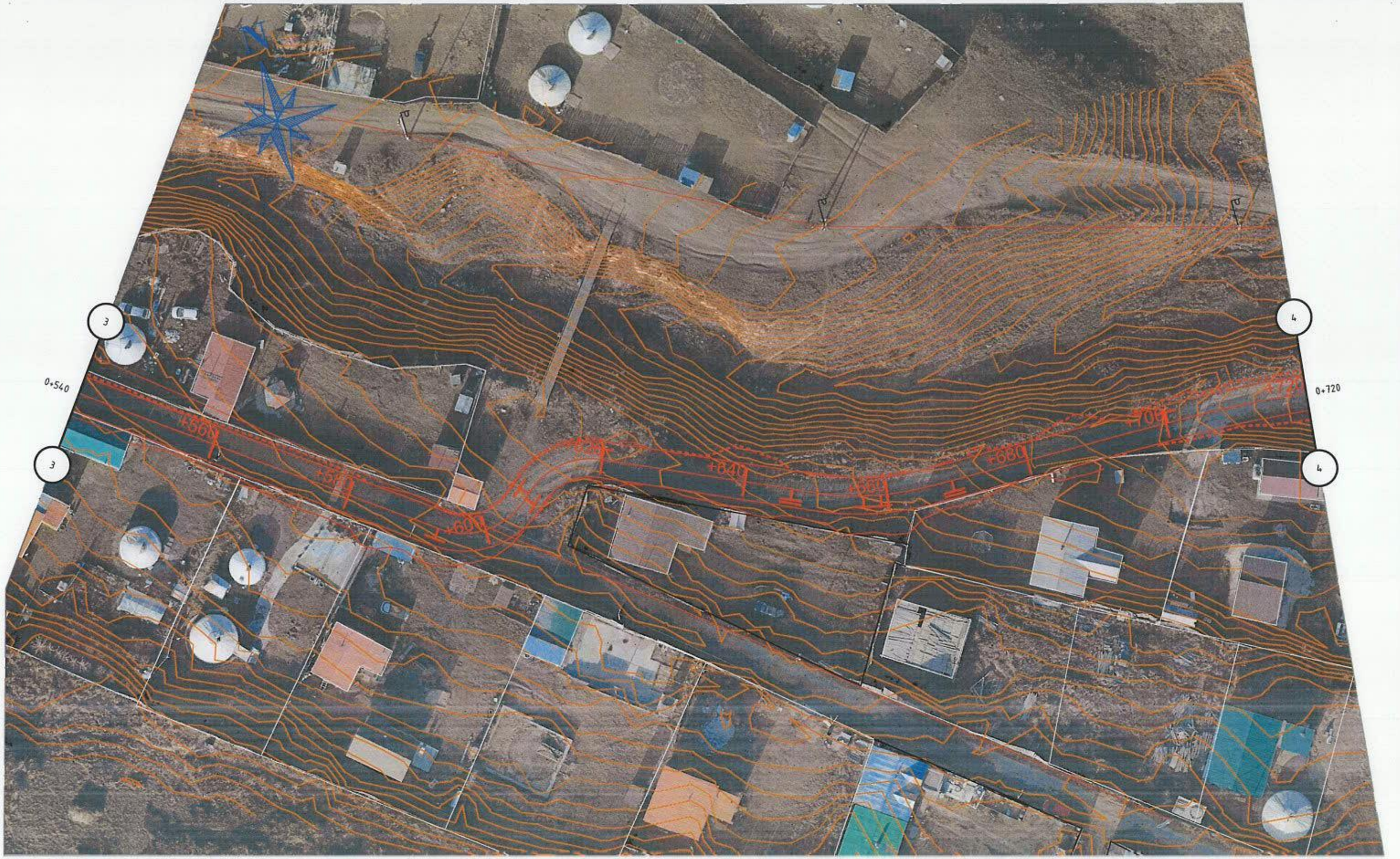


| Захиалагч: | Гүйцэтгэгч: | | СБД 13, 18, 20-Р ХОРООНЫ ГЭР ХОРООЛЛЫН ДОЛООН ГУДАМЖ ТАЛБАЙД ДАЙРГАН ХУЧИЛТТАЙ АВТО НАРИЙВЧИЛСАН ЗУРАГ ТӨСӨЛ | | | ДЗ | | |
|---|---|---|---|---|---|---|---|---|
| УБ хот, Сүхбаатар дүүрэг 3-р хороо, Дэнжийн дуолиа-13 Дунрэмэн ЗДТГ. | УБ хот, Сүхбаатар дүүрэг, 1-хороо, Нарны зам-62, Юнайт Бизнэйс Сэнтэр 10-р давхар С-1004 тоот Утас:77758999 | УБ хот, Баянгол дүүрэг 2-р хороо, Грэйт Плэйс төв,Сүхбаатар, 13-1508 тоот Утас:70139025 | Захирал | Д.Эрдэнэчимэг | | 6-Р ХЭСЭГ 18-Р ХОРОО ГҮНЖИЙН 43 - 44-Р ГУДАМЖ ДЭВСГЭР ЗУРАГ | Масштаб | M1:500 |
| СҮХБААТАР ДҮҮРГИЙН ЗАСАГ ДАРГЫН ТАМГЫН ГАЗАР | "ЭМ АЙ ЭЙ" БОЛОН "ЭС АР ПИ ИНЖЕНЕР КОНСАЛТИНГ МОНГОЛИА" ХХК-ИЙН ТҮНШИЙН | | Зургийн инж | Г.Батбаяр | | | Ye шат | Хуудас / Бүх.хуудсын тоо |
| | | | Гүйцэтгэсэн | Г.Батбаяр | | | АЗ | 4 / 7 |
| | | | Шалгасан | Б.Нямгэрэл | | Шифр: UB-SBD/23/012 | 2024/04 Сар | |

# 6-Р ХЭСЭГ 18-Р ХОРОО ГҮНЖИЙН 43 - 44-Р ГУДАМЖ ТАЛБАЙД ДАЙРГАН ХУЧИЛТТАЙ АВТО НАРИЙВЧИЛСАН ЗУРАГ ТӨСӨЛ



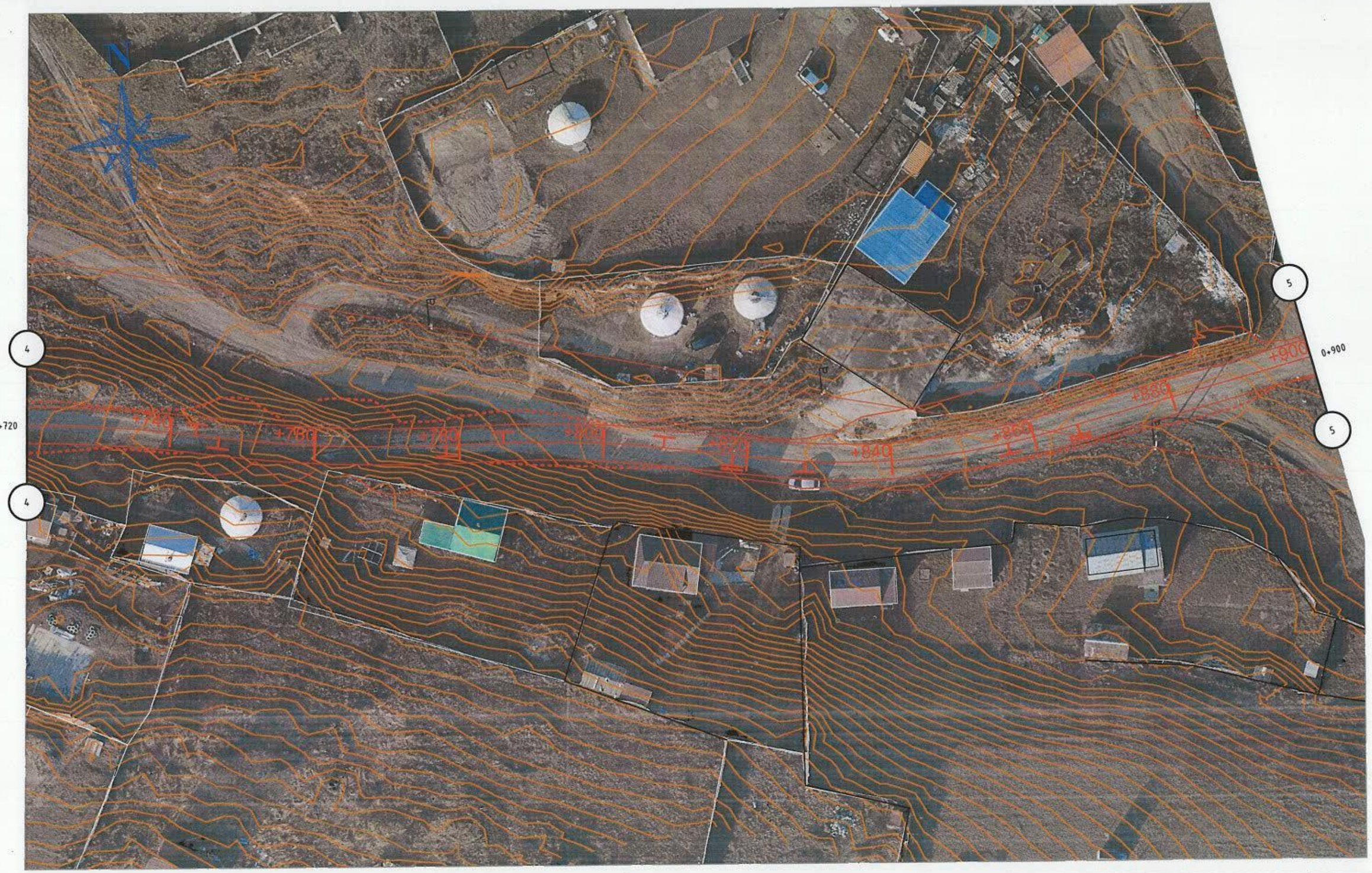


| Захиалагч: | Гүйцэтгэгч: | | СБД 13, 18, 20-Р ХОРООНЫ ГЭР ХОРООЛЛЫН ДОЛООН ГУДАМЖ ТАЛБАЙД ДАЙРГАН ХУЧИЛТТАЙ АВТО НАРИЙВЧИЛСАН ЗУРАГ ТӨСӨЛ | | | | ДЗ | | |
|---|---|---|---|---|---|---|---|---|---|
| УБ ХОТ, Сүхбаатар дүүрэг 7-р хороо, Дунджаргал зуслангийн-13 Дугаралт ЭЗТГ. | УБ хот, Сүхбаатар дүүрэг, 1-хороо, Нарны зам-62, Юнкон Бизнес Сентр 10-р давхар С-1004 тоот Утас: 77756999 | SRP BUSINESS CONSULTING MONGOLIA LLC УБ хот, Баянгол дүүрэг 2-р хороо, Гранд Плаза цогцолбор, 13-1308 тоот Утас: 70139025 | Захирал | Д.Эрдэнэчимэг | | 6-Р ХЭСЭГ 18-Р ХОРОО ГҮНЖИЙН 43 - 44-Р ГУДАМЖ ДЭВСГЭР ЗУРАГ | Масштаб | | M1:500 |
| | | | Зургийн инж | Г.Батбаяр | | | Үе шат | Хуудас | Бүх.хуудс |
| | | | Гүйцэтгэсэн | Г.Батбаяр | | | АЗ | 5 | 7 |
| СҮХБААТАР ДҮҮРГИЙН ЗАСАГ ДАРГЫН ТАМГЫН ГАЗАР | "ЭМ АЙ ЭЙ" БОЛОН "ЭС АР ПИ ИНЖЕНЕР КОНСАЛТИНГ МОНГОЛИА" ХХК-ИЙН ТҮНШЭЛ | | Шалгасан | Б.Нямгэрэл | | Шифр: UB-SBD/23/012 | 2024/04 Сар | | |

# 6-Р ХЭСЭГ 18-Р ХОРОО ГҮНЖИЙН 43 - 44-Р ГУДАМЖ ТАЛБАЙД ДАЙРГАН ХУЧИЛТТАЙ АВТО НАРИЙВЧИЛСАН ЗУРАГ ТӨСӨЛ

| Захиалагч: | Гүйцэтгэгч: | | СБД 13, 18, 20-Р ХОРООНЫ ГЭР ХОРООЛЛЫН ДОЛООН ГУДАМЖ ТАЛБАЙД ДАЙРГАН ХУЧИЛТТАЙ АВТО НАРИЙВЧИЛСАН ЗУРАГ ТӨСӨЛ | | | ДЗ | | |
|---|---|---|---|---|---|---|---|---|
| УБ ХОТ, Сүхбаатар дүүрэг 7-р хороо, Дембийн дүдэмж-13 Дүүрэгийн ЗДТГ | УБ хот, Сүхбаатар дүүрэг, 1-хороо, Нарны зам-42, Юнсан Бизнес С блок 10-р давхар С-1004 өрөө Утас:77758999 | SRP ENGINEER CONSULTING MONGOLIA LLC УБ хот, Баянгол дүүрэг 2-р хороо, Гурвал плаза цогцолбор, 13-1306 өрөө Утас:72139025 | Захирал | Д.Эрдэнэчимэг | | 6-Р ХЭСЭГ 18-Р ХОРОО ГҮНЖИЙН 43 - 44-Р ГУДАМЖ ДЭВСГЭР ЗУРАГ | Масштаб | М1:500 |
| СҮХБААТАР ДҮҮРГИЙН ЗАСАГ ДАРГЫН ТАРГЫН ГАЗАР | ГЭМ АЙ ЭМ" БОЛОН "ЭС АР ПИ ИНЖЕНЕР КОНСАЛТИНГ МОНГОЛИА" ХХК-ИЙН ТҮНШЛЭЛ | | Зургийн инж | Г.Батбаяр | | | Үе шат | Хуудас / Бүх.хуудас |
| | | | Гүйцэтгэсэн | Г.Батбаяр | | | АЗ | 6 / 7 |
| | | | Шалгасан | Б.Нямгэрэл | | Шифр: UB-SBD/23/012 | 2024/04 Сар | |

# 6-Р ХЭСЭГ 18-Р ХОРОО ГҮНЖИЙН 43 - 44-Р ГУДАМЖ ТАЛБАЙД ДАЙРГАН ХУЧИЛТТАЙ АВТО НАРИЙВЧИЛСАН ЗУРАГ ТӨСӨЛ

| Захиалагч: | Гүйцэтгэгч: | | СБД 13, 18, 20-Р ХОРООНЫ ГЭР ХОРООЛЛЫН ДОЛООН ГУДАМЖ ТАЛБАЙД ДАЙРГАН ХУЧИЛТТАЙ АВТО НАРИЙВЧИЛСАН ЗУРАГ ТӨСӨЛ | | | ДЗ | | |
|---|---|---|---|---|---|---|---|---|
| | | | Захирал | Д.Эрдэнэчимэг | | 6-Р ХЭСЭГ 18-Р ХОРОО ГҮНЖИЙН 43 - 44-Р ГУДАМЖ ДЭВСГЭР ЗУРАГ | Масштаб | М1:500 |
| УБ хот, Сүхбаатар дүүрэг 7-р хороо, Дамбадаржаагийн дугаараа-13 Дүүрэгийн ЗДТГ. | УБ хот, Сүхбаатар дүүрэг, 1-хороо, Нарны зам-62, Ёнсан Бизнес С блок 16-р давхар С-1004 тоот Утас:77758999 | УБ хот, Баянгол дүүрэг 7-р хороо, Гранд Плаза оффисбор, 13-1308 тоот Утас:70139025 | Зургийн инж | Г.Батбаяр | | | Ує шат | Хуудас | Бүх хуудас |
| | | | Гүйцэтгэсэн | Г.Батбаяр | | | А3 | 7 | 7 |
| СҮХБААТАР ДҮҮРГИЙН ЗАСАГ ДАРГЫН ТАМГЫН ГАЗАР | ГЭМ АЙ ЭЙ БОЛОН "ЭС АР ПИ ИНЖЕНЕР КОНСАЛТИНГ МОНГОЛИА ХХК-ИЙН ТҮНШЛЭЛ | | Шалгасан | Б.Нямгэрэл | | Шифр: UB-SBD/23/012 | 2024/04 Сар | |

# 4. НЭГ МАЯГИЙН ХӨНДЛӨН ОГТЛОЛ

Зорчих хэсэг

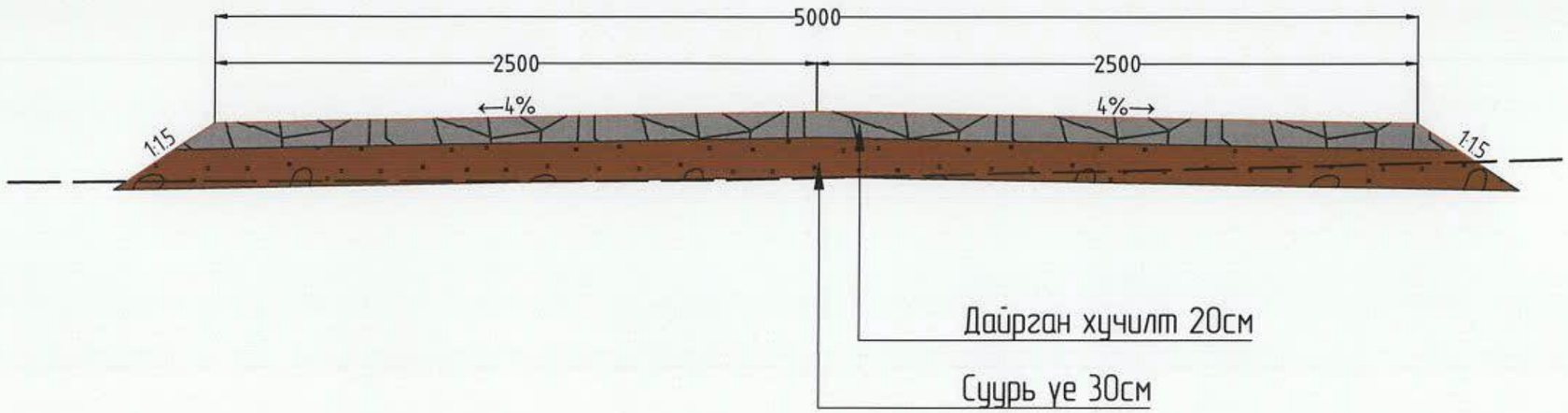


| Захиалагч: | Гүйцэтгэгч: | | | | | | |
|---|---|---|---|---|---|---|---|
| ҮБ ХОТ, Сүхбаатар дүүрэг 1-р хороо, Дөнгөрийн аудитори-13 Дуудлагын 3ДТГ | УБ хот, Сүхбаатар дүүрэг, 1-хороо, Нарны зам-62, Юнкор Бизнес Сентер 10-р давхар С-1004 тоот Утас: 77758999 | SRP ENGINEER CONSULTING MONGOLIA LLC УБ хот, Баянгол дүүрэг 2-р хороо, Гранд Плаза оффисбар, 13-1308 тоот Утас: 70139025 | 6-Р ХЭСЭГ СБД 18-Р ХОРОО ГҮНЖИЙН 43 - 44-Р ХОЙД ГУДАМЖИНД ДАЙРГАН ХУЧИЛТТАЙ АВТО ЗАМЫН НАРИЙВЧИЛСАН ЗУРАГ ТӨСӨЛ | | | НМХО | |
| СҮХБААТАР ДҮҮРГИЙН ЗАСАГ ДАРГЫН ТАМГЫН ГАЗАР | "ЭМ АЙ ЭЙ" БОЛОН "ЭС АР ПИ ИНЖЕНЕР КОНСАЛТИНГ МОНГОЛИА" ХХК-ИЙН ТҮНШЛЭЛ | | Захирал | Д.Эрдэнэчимэг | 6.4. НЭГ МАЯГИЙН ХӨНДЛӨН ОГТЛОЛ | Масштаб | М1:100 |
| | | | Зургийн инж | Г.Батбаяр | | Үе шат | Хуудас / Бүх.хуудс |
| | | | Гүйцэтгэсэн | Г.Батбаяр | | А3 | 1 / 1 |
| | | | Шалгасан | Б.Нямгэрэл | Шифр: UB-SBD/23/012 | 2024/01 Сар | |

# 5. ТЭНХЛЭГИЙН КООРДИНАТ

# 6-Р ХЭСЭГ СБД 18-Р ХОРОО ГҮНЖИЙН 43 - 44-Р ХОЙД ГУДАМЖИНД ДАЙРГАН ХУЧИЛТТАЙ АВТО ЗАМЫН НАРИЙВЧИЛСАН ЗУРАГ ТӨСӨЛ

VI

| 1-р хэсэг | | | |
|---|---|---|---|
| ПК+ | X, м | Y, м | Z, м |
| 0+000 | 5312100,585 | 642992,052 | 1320,981 |
| 0+020 | 5312106,432 | 643011,178 | 1321,051 |
| 0+040 | 5312112,278 | 643030,305 | 1321,121 |
| 0+060 | 5312118,125 | 643049,431 | 1321,191 |
| 0+080 | 5312124,722 | 643068,296 | 1321,261 |
| 0+100 | 5312132,031 | 643086,913 | 1321,331 |
| 0+120 | 5312139,34 | 643105,529 | 1321,391 |
| 0+140 | 5312146,649 | 643124,146 | 1321,434 |
| 0+160 | 5312153,997 | 643142,747 | 1321,463 |
| 0+180 | 5312161,456 | 643161,304 | 1321,422 |
| 0+200 | 5312168,938 | 643179,852 | 1321,38 |
| 0+220 | 5312176,419 | 643198,4 | 1321,325 |
| 0+240 | 5312185,734 | 643216,057 | 1321,2 |
| 0+260 | 5312195,794 | 643233,342 | 1321,076 |
| 0+270 | 5312202,927 | 643240,258 | 1321,013 |

| 2-р хэсэг | | | |
|---|---|---|---|
| ПК+ | X, м | Y, м | Z, м |
| 0+000 | 5312158,49 | 642937,437 | 1327,587 |
| 0+020 | 5312162,747 | 642956,979 | 1327,493 |
| 0+040 | 5312167,004 | 642976,52 | 1326,958 |
| 0+060 | 5312171,261 | 642996,062 | 1325,786 |
| 0+080 | 5312174,262 | 643015,788 | 1324,29 |
| 0+100 | 5312171,491 | 643035,572 | 1323,072 |
| 0+120 | 5312172,403 | 643055,302 | 1322,849 |
| 0+140 | 5312178,557 | 643074,332 | 1322,777 |
| 0+160 | 5312185,182 | 643093,2 | 1322,8 |
| 0+180 | 5312191,988 | 643112,007 | 1322,824 |
| 0+200 | 5312198,811 | 643130,807 | 1322,847 |
| 0+220 | 5312205,745 | 643149,566 | 1322,871 |
| 0+240 | 5312212,805 | 643168,279 | 1322,894 |
| 0+260 | 5312219,934 | 643186,965 | 1322,822 |
| 0+280 | 5312227,372 | 643205,526 | 1322,477 |
| 0+300 | 5312235,343 | 643223,868 | 1322,134 |
| 0+320 | 5312243,314 | 643242,211 | 1321,923 |
| 0+340 | 5312251,173 | 643260,599 | 1321,846 |
| 0+360 | 5312258,08 | 643279,369 | 1321,831 |
| 0+380 | 5312264,943 | 643298,154 | 1321,684 |
| 0+400 | 5312271,772 | 643316,952 | 1321,527 |
| 0+420 | 5312278,602 | 643335,75 | 1321,403 |
| 0+440 | 5312285,337 | 643354,582 | 1321,423 |
| 0+460 | 5312291,884 | 643373,48 | 1321,467 |
| 0+480 | 5312298,356 | 643392,404 | 1321,512 |

| 3-р хэсэг | | | |
|---|---|---|---|
| ПК+ | X, м | Y, м | Z, м |
| 0+000 | 5312221,027 | 643023,882 | 1325,865 |
| 0+020 | 5312226,944 | 643042,987 | 1325,449 |
| 0+040 | 5312232,862 | 643062,091 | 1325,552 |
| 0+060 | 5312238,823 | 643081,182 | 1325,684 |
| 0+080 | 5312244,963 | 643100,216 | 1325,588 |
| 0+100 | 5312251,294 | 643119,188 | 1325,405 |
| 0+120 | 5312257,813 | 643138,095 | 1324,983 |
| 0+140 | 5312264,48 | 643156,951 | 1324,505 |
| 0+160 | 5312271,157 | 643175,804 | 1324,086 |
| 0+180 | 5312278,237 | 643194,504 | 1323,901 |
| 0+200 | 5312285,726 | 643213,049 | 1323,768 |
| 0+220 | 5312293,215 | 643231,594 | 1323,631 |
| 0+240 | 5312300,449 | 643250,233 | 1323,323 |
| 0+260 | 5312306,739 | 643269,218 | 1322,806 |
| 0+280 | 5312313,029 | 643288,203 | 1322,271 |
| 0+300 | 5312319,32 | 643307,188 | 1321,989 |
| 0+320 | 5312325,264 | 643326,277 | 1321,981 |
| 0+340 | 5312330,432 | 643345,597 | 1321,974 |
| 0+360 | 5312343,512 | 643360,259 | 1323,185 |

| 4-р хэсэг | | | |
|---|---|---|---|
| ПК+ | X, м | Y, м | Z, м |
| 0+000 | 5317108,776 | 645750,595 | 1402,94 |
| 0+020 | 5317119,373 | 645733,878 | 1403,48 |
| 0+040 | 5317134,823 | 645721,353 | 1404,283 |
| 0+060 | 5317152,691 | 645712,678 | 1405,613 |
| 0+080 | 5317171,727 | 645706,542 | 1407,207 |
| 0+100 | 5317190,97 | 645701,22 | 1408,77 |
| 0+120 | 5317210,628 | 645697,536 | 1410,272 |
| 0+140 | 5317230,294 | 645693,898 | 1411,714 |
| 0+160 | 5317249,984 | 645690,388 | 1413,095 |
| 0+180 | 5317269,695 | 645686,999 | 1414,445 |
| 0+200 | 5317289,41 | 645683,636 | 1415,785 |
| 0+220 | 5317309,146 | 645680,399 | 1417,05 |
| 0+240 | 5317328,914 | 645677,36 | 1418,229 |
| 0+260 | 5317348,707 | 645674,488 | 1419,322 |
| 0+280 | 5317368,516 | 645671,733 | 1420,329 |
| 0+300 | 5317388,352 | 645669,175 | 1421,26 |
| 0+320 | 5317408,197 | 645666,694 | 1422,206 |
| 0+340 | 5317428,101 | 645664,735 | 1423,429 |
| 0+360 | 5317447,982 | 645662,575 | 1424,997 |
| 0+380 | 5317467,834 | 645660,143 | 1426,812 |
| 0+400 | 5317487,744 | 645661,678 | 1428,285 |
| 0+420 | 5317507,651 | 645663,607 | 1429,308 |
| 0+440 | 5317527,558 | 645665,535 | 1430,307 |
| 0+460 | 5317547,516 | 645666,797 | 1431,55 |
| 0+480 | 5317567,485 | 645667,905 | 1433,061 |
| 0+500 | 5317583,821 | 645659,811 | 1434,984 |
| 0+520 | 5317593,979 | 645642,582 | 1437,316 |
| 0+540 | 5317603,753 | 645625,172 | 1439,767 |
| 0+560 | 5317609,811 | 645606,112 | 1442,406 |
| 0+580 | 5317615,87 | 645587,051 | 1445,423 |
| 0+600 | 5317622,983 | 645568,389 | 1448,818 |
| 0+620 | 5317631,042 | 645550,084 | 1452,59 |
| 0+640 | 5317639,101 | 645531,78 | 1456,551 |
| 0+660 | 5317646,182 | 645513,102 | 1460,511 |

| 5-р хэсэг | | | |
|---|---|---|---|
| ПК+ | X, м | Y, м | Z, м |
| 0+000 | 5317472,875 | 645535,568 | 1445,633 |
| 0+020 | 5317471,286 | 645555,504 | 1442,298 |
| 0+040 | 5317465,429 | 645573,617 | 1439,343 |
| 0+060 | 5317445,669 | 645575,59 | 1437,252 |
| 0+080 | 5317425,705 | 645576,789 | 1435,747 |
| 0+100 | 5317405,865 | 645579,236 | 1434,269 |
| 0+120 | 5317386,043 | 645581,894 | 1432,787 |
| 0+140 | 5317366,192 | 645584,331 | 1431,272 |
| 0+160 | 5317346,352 | 645586,857 | 1429,734 |
| 0+180 | 5317326,519 | 645589,439 | 1428,194 |
| 0+200 | 5317306,7 | 645592,125 | 1426,691 |
| 0+220 | 5317286,91 | 645595,01 | 1425,673 |
| 0+240 | 5317267,136 | 645598,013 | 1424,785 |
| 0+260 | 5317247,565 | 645601,949 | 1423,32 |
| 0+280 | 5317232,109 | 645613,168 | 1420,752 |
| 0+300 | 5317227,106 | 645632,485 | 1417,746 |
| 0+320 | 5317212,35 | 645644,605 | 1415,496 |
| 0+340 | 5317201,065 | 645658,727 | 1413,63 |
| 0+360 | 5317203,386 | 645678,544 | 1411,804 |
| 0+380 | 5317207,316 | 645698,154 | 1409,985 |

| 6-р хэсэг | | | |
|---|---|---|---|
| ПК+ | X, м | Y, м | Z, м |
| 0+000 | 5318847,301 | 645687,98 | 1492,631 |
| 0+020 | 5318830,144 | 645698,252 | 1491,01 |
| 0+040 | 5318813,633 | 645709,536 | 1489,388 |
| 0+060 | 5318797,408 | 645721,229 | 1487,831 |
| 0+080 | 5318781,154 | 645732,883 | 1486,401 |
| 0+100 | 5318765,002 | 645744,678 | 1485,098 |
| 0+120 | 5318748,857 | 645756,482 | 1483,922 |
| 0+140 | 5318733,038 | 645768,717 | 1482,811 |
| 0+160 | 5318716,883 | 645780,47 | 1481,699 |
| 0+180 | 5318699,756 | 645790,671 | 1480,587 |
| 0+200 | 5318684,166 | 645803,199 | 1479,492 |
| 0+220 | 5318667,776 | 645814,431 | 1478,579 |
| 0+240 | 5318648,341 | 645819,139 | 1477,7 |
| 0+260 | 5318632,495 | 645830,896 | 1476,619 |
| 0+280 | 5318618,488 | 645845,17 | 1475,446 |
| 0+300 | 5318604,75 | 645859,705 | 1474,273 |
| 0+320 | 5318590,643 | 645873,881 | 1473,099 |
| 0+340 | 5318576,077 | 645887,585 | 1471,973 |
| 0+360 | 5318562 | 645901,769 | 1470,861 |
| 0+380 | 5318548,624 | 645916,637 | 1469,75 |
| 0+400 | 5318534,972 | 645931,253 | 1468,638 |
| 0+420 | 5318521,031 | 645945,593 | 1467,526 |
| 0+440 | 5318506,806 | 645959,651 | 1466,415 |
| 0+460 | 5318492,383 | 645973,505 | 1465,303 |
| 0+480 | 5318478,103 | 645987,509 | 1464,191 |
| 0+500 | 5318464,278 | 646001,949 | 1463,081 |
| 0+520 | 5318452,184 | 646017,87 | 1462,103 |
| 0+540 | 5318440,422 | 646034,046 | 1461,343 |
| 0+560 | 5318428,66 | 646050,222 | 1460,714 |
| 0+580 | 5318416,899 | 646066,398 | 1460 |

| 7-р хэсэг | | | |
|---|---|---|---|
| ПК+ | X, м | Y, м | Z, м |
| 0+000 | 5323776,639 | 648996,348 | 1573,346 |
| 0+020 | 5323796,523 | 648998,498 | 1574,445 |
| 0+040 | 5323816,419 | 649000,533 | 1575,368 |
| 0+060 | 5323836,373 | 649001,856 | 1575,552 |
| 0+080 | 5323856,365 | 649002,381 | 1575,586 |
| 0+100 | 5323876,365 | 649002,367 | 1576,377 |
| 0+120 | 5323896,362 | 649002,656 | 1577,924 |
| 0+140 | 5323916,347 | 649003,431 | 1579,49 |
| 0+160 | 5323936,334 | 649004,151 | 1580,836 |
| 0+180 | 5323956,33 | 649003,916 | 1581,427 |
| 0+200 | 5323976,321 | 649003,332 | 1581,877 |
| 0+220 | 5323996,312 | 649002,747 | 1582,327 |
| 0+240 | 5324016,266 | 649003,172 | 1582,777 |
| 0+260 | 5324036,084 | 649005,807 | 1583,227 |
| 0+280 | 5324056,065 | 649006,47 | 1583,656 |
| 0+300 | 5324076,06 | 649006,07 | 1583,867 |
| 0+320 | 5324096,049 | 649005,407 | 1584,003 |
| 0+340 | 5324116,034 | 649004,626 | 1584,379 |
| 0+360 | 5324136,019 | 649003,845 | 1585,033 |
| 0+380 | 5324156,004 | 649003,065 | 1585,839 |
| 0+400 | 5324175,988 | 649002,284 | 1587,03 |
| 0+420 | 5324195,415 | 649005,198 | 1587,547 |
| 0+440 | 5324214,518 | 649009,91 | 1587,719 |
| 0+460 | 5324234,504 | 649010,651 | 1587,892 |
| 0+480 | 5324254,491 | 649011,393 | 1588,262 |
| 0+500 | 5324274,477 | 649012,135 | 1589,309 |
| 0+520 | 5324294,463 | 649012,877 | 1590,24 |
| 0+540 | 5324314,332 | 649014,918 | 1590,805 |
| 0+560 | 5324333,687 | 649019,939 | 1591,191 |
| 0+580 | 5324353,409 | 649023,06 | 1591,404 |
| 0+600 | 5324373,392 | 649023,882 | 1591,35 |
| 0+620 | 5324393,368 | 649024,833 | 1591,199 |
| 0+640 | 5324413,312 | 649026,333 | 1591,328 |
| 0+660 | 5324433,248 | 649027,924 | 1592,13 |
| 0+680 | 5324453,126 | 649030,096 | 1592,978 |
| 0+700 | 5324472,885 | 649033,19 | 1593,427 |
| 0+720 | 5324492,776 | 649035,235 | 1593,8 |
| 0+740 | 5324512,76 | 649035,95 | 1594,324 |
| 0+760 | 5324532,757 | 649035,67 | 1595,225 |
| 0+780 | 5324552,738 | 649036,331 | 1596,221 |
| 0+800 | 5324572,553 | 649038,984 | 1597,139 |
| 0+820 | 5324592,004 | 649043,601 | 1597,605 |
| 0+840 | 5324610,897 | 649050,138 | 1597,67 |
| 0+860 | 5324626,491 | 649061,792 | 1597,699 |
| 0+880 | 5324628,438 | 649081,435 | 1597,728 |
| 0+900 | 5324629,244 | 649101,353 | 1597,757 |
| 0+920 | 5324637,742 | 649119,337 | 1597,872 |
| 0+940 | 5324649,778 | 649135,27 | 1598,384 |
| 0+960 | 5324663,83 | 649149,501 | 1598,985 |

| Захиалагч: | Гүйцэтгэгч: | | 6-Р ХЭСЭГ СБД 18-Р ХОРОО ГҮНЖИЙН 43 - 44-Р ХОЙД ГУДАМЖИНД ДАЙРГАН ХУЧИЛТТАЙ АВТО ЗАМЫН НАРИЙВЧИЛСАН ЗУРАГ ТӨСӨЛ | | | ТК | | |
|---|---|---|---|---|---|---|---|---|
| УБ хот, Сүхбаатар дүүрэг 7-р хороо, Дамдинсүрэн гудамж-13 Дүүргийн ЗДТГ | УБ хот, Сүхбаатар дүүрэг, 1-хороо, Нарны зам-62, Юнан Бизнес Б блок 10-р давхар С.1004 өрөө Утас:77758999 | SRP ENGINEER CONSULTING MONGOLIA LLC УБ хот, Баянгол дүүрэг 2-р хороо, Гранд Плаза цогцолбор, 13-1308 өрөө Утас:70139025 | Захирал | Д.Эрдэнэчимэг | | Масштаб | М1: | |
| | | | Зургийн инж | Г.Батбаяр | 6.5. ТЭНХЛЭГИЙН КООРДИНАТ | Ye шат | Хуудас | Бүх.хуудсын тоо |
| | | | Гүйцэтгэсэн | Г.Батбаяр | | АЗ | 1 | 1 |
| СУХБААТАР ДҮҮРГИЙН ЗАСАГ ДАРГЫН ТАМГЫН ГАЗАР | "ЭМ АЙ ЭЙ" БОЛОН "ЭС АР ПИ ИНЖЕНЕР КОНСАЛТИНГ МОНГОЛИА" ХХК-ИЙН ТҮНШЛЭЛ | | Шалгасан | Б.Нямгэрэл | Шифр: UB-SBD/23/012 | 2024/01 Сар | | |

6. НАРИЙВЧИЛСАН ХӨНДЛӨН ОГТЛОЛ

# 6-Р ХЭСЭГ СБД 18-Р ХОРОО ГҮНЖИЙН 43 - 44-Р ХОЙД ГУДАМЖИНД ДАЙРГАН ХУЧИЛТТАЙ АВТО ЗАМЫН НАРИЙВЧИЛСАН ЗУРАГ ТӨСӨЛ

VI

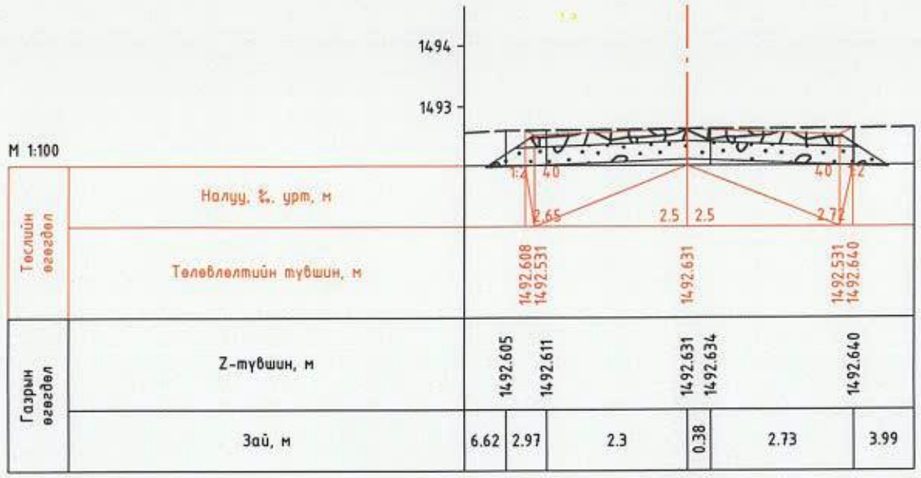


| | | | | | | | |
|---|---|---|---|---|---|---|---|
| Тэслийн өгөгдөл | Налуу, %, урт, м | | | | | | |
| | Төлөвлөлтийн түвшин, м | 1492.608<br>1492.531 | | 1492.631 | | 1492.531<br>1492.640 | |
| Газрын өгөгдөл | Z-түвшин, м | 1492.605 | 1492.611 | 1492.631 | 1492.634 | 1492.640 | |
| | Зай, м | 6.62 | 2.97 | 2.3 | 0.38 | 2.73 | 3.99 |

ПК 0+000.00

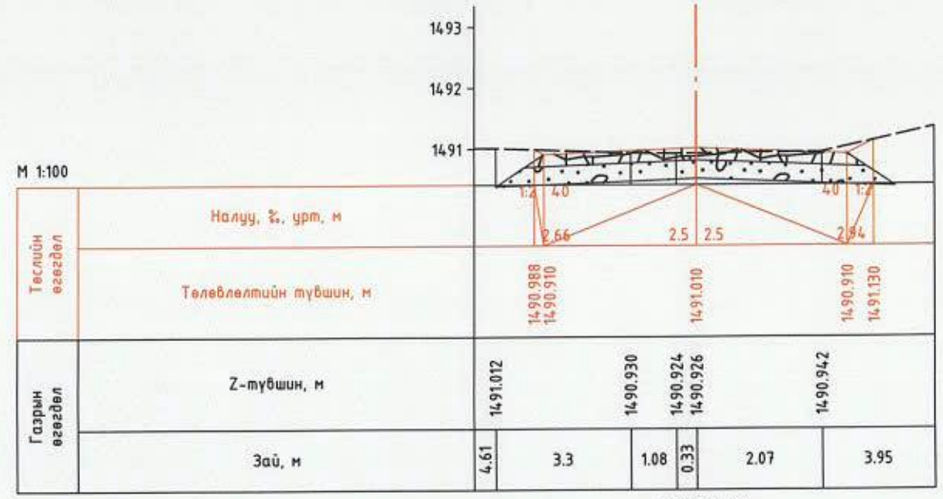


| | | | | | | | |
|---|---|---|---|---|---|---|---|
| Тэслийн өгөгдөл | Налуу, %, урт, м | | | | | | |
| | Төлөвлөлтийн түвшин, м | 1490.988<br>1490.910 | | 1491.010 | | 1490.910<br>1491.130 | |
| Газрын өгөгдөл | Z-түвшин, м | 1491.012 | 1490.930 | 1490.924<br>1490.926 | | 1490.942 | |
| | Зай, м | 4.61 | 3.3 | 1.08 | 0.33 | 2.07 | 3.95 |

ПК 0+020.00

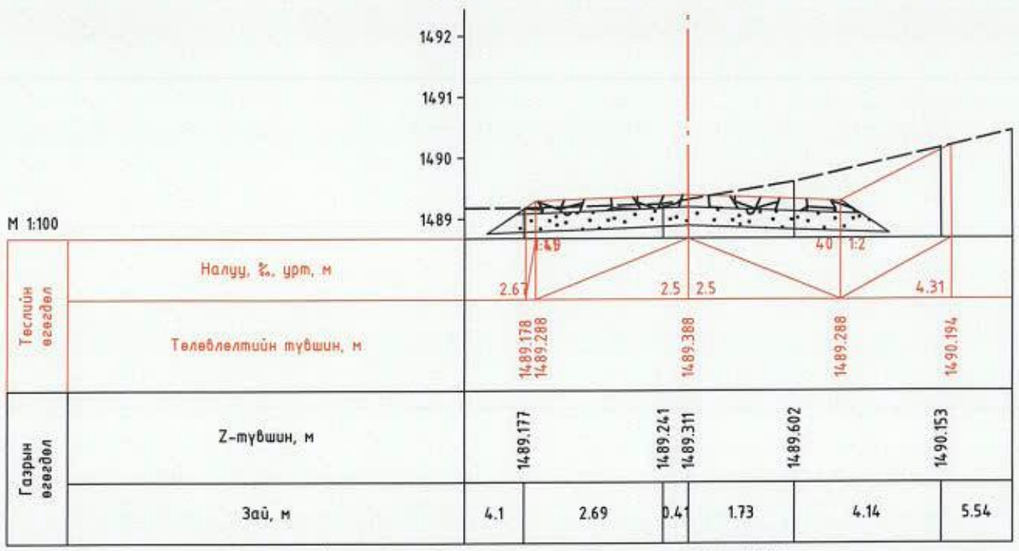


| | | | | | | | |
|---|---|---|---|---|---|---|---|
| Тэслийн өгөгдөл | Налуу, %, урт, м | | | | | | |
| | Төлөвлөлтийн түвшин, м | 1489.178<br>1489.288 | | 1489.388 | | 1489.288 | 1490.194 |
| Газрын өгөгдөл | Z-түвшин, м | 1489.177 | 1489.241<br>1489.311 | | 1489.602 | | 1490.153 |
| | Зай, м | 4.1 | 2.69 | 0.41 | 1.73 | 4.14 | 5.54 |

ПК 0+040.00

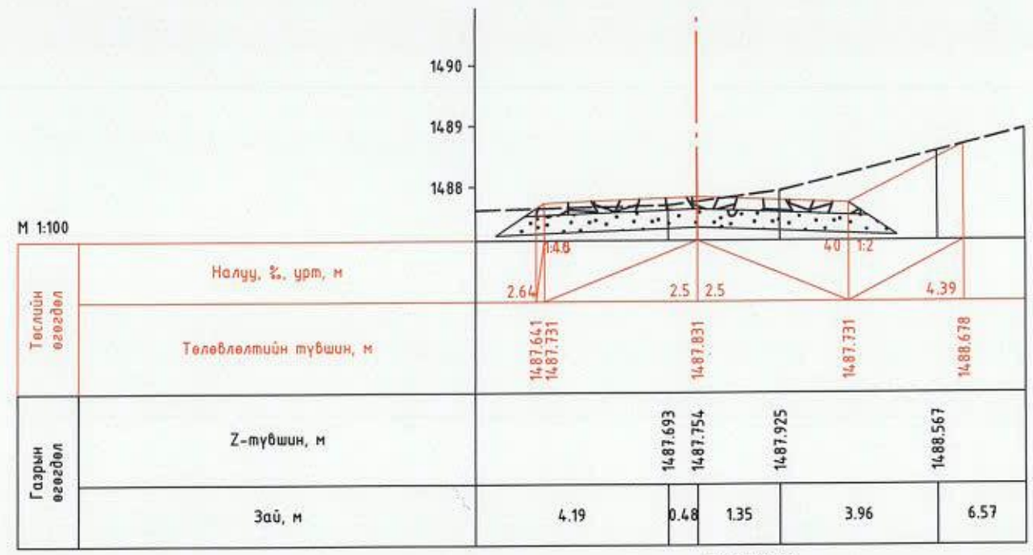


| | | | | | | | |
|---|---|---|---|---|---|---|---|
| Тэслийн өгөгдөл | Налуу, %, урт, м | | | | | | |
| | Төлөвлөлтийн түвшин, м | 1487.641<br>1487.731 | | 1487.831 | | 1487.731 | 1488.678 |
| Газрын өгөгдөл | Z-түвшин, м | | 1487.693<br>1487.754 | | 1487.925 | | 1488.567 |
| | Зай, м | 4.19 | 0.48 | 1.35 | 3.96 | 6.57 | |

ПК 0+060.00

| Захиалагч: | Гүйцэтгэгч: | | 6-Р ХЭСЭГ СБД 18-Р ХОРОО ГҮНЖИЙН 43 - 44-Р ХОЙД ГУДАМЖИНД ДАЙРГАН ХУЧИЛТТАЙ АВТО ЗАМЫН НАРИЙВЧИЛСАН ЗУРАГ ТӨСӨЛ | | | НХО | | |
|---|---|---|---|---|---|---|---|---|
| УБ Х0Т, Сүхбаатар дүүрэг 7-р хороо, Дамдинсүрэнгийн гудамж-13 Дүүргийн 3ДТГ | УБ хот, Сүхбаатар дүүрэг, 1-р хороо, Нарны зам-62, Юнайт Билдинг С блок 10-р давхар С-1004 тоот Утас:77758999 | SRP<br>UNITED CONSULTING MONGOLIA LLC<br>УБ хот, Баянгол дүүрэг 2-р хороо, Гранд Плаза цогцолбор, 13-1308 тоот Утас:70139025 | Захирал | Д.Эрдэнэчимэг | | Масштаб | | М1:100 |
| | | | Зургийн инж | Г.Батбаяр | 6.6. НАРИЙВЧИЛСАН ХӨНДЛӨН ОГТЛОЛ | Үе шат | Хуудас | Бүх.хуудс |
| | | | Гүйцэтгэсэн | Г.Батбаяр | | А3 | 01 | 17 |
| СҮХБААТАР ДҮҮРГИЙН ЗАСАГ ДАРГЫН ТАМГЫН ГАЗАР | "ЭМ АЙ ЭЙ" БОЛОН "ЭС АР ПИ ИНЖЕНЕР КОНСАЛТИНГ МОНГОЛИА" ХХК-ИЙН ГҮНДЛЭЛ | | Шалгасан | Б.Нямгэрэл | Шифр: UB-SBD/23/012 | 2024/01 Сар | | |

# 6-Р ХЭСЭГ СБД 18-Р ХОРОО ГҮНЖИЙН 43 - 44-Р ХОЙД ГУДАМЖИНД ДАЙРГАН ХУЧИЛТТАЙ АВТО ЗАМЫН НАРИЙВЧИЛСАН ЗУРАГ ТӨСӨЛ



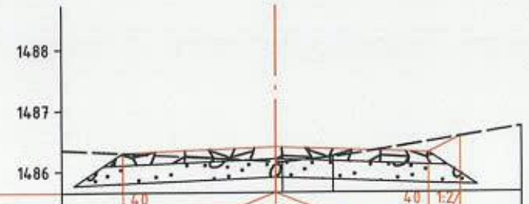


M 1:100

| | | | | | | |
|---|---|---|---|---|---|---|
| Теслийн өгөгдөл | Налуу, %, урт, м | | | | | |
| | Төлөвлөлтийн түвшин, м | 1486.299<br>1486.301 | 1486.401 | 1486.301 | 1486.563 | |
| Газрын өгөгдөл | Z-түвшин, м | | 1486.156<br>1486.149 | 1486.230 | | |
| | Зай, м | 4.05 | 0.11 / 0.93 | 4.56 | | |

ПК 0+080.00

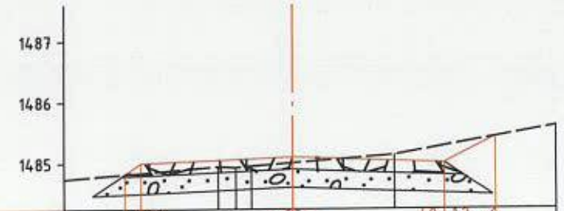


M 1:100

| | | | | | | |
|---|---|---|---|---|---|---|
| Теслийн өгөгдөл | Налуу, %, урт, м | | | | | |
| | Төлөвлөлтийн түвшин, м | 1484.820<br>1484.998 | 1485.098 | 1484.998 | 1485.421 | |
| Газрын өгөгдөл | Z-түвшин, м | 1484.942<br>1484.927<br>1484.951 | 1485.003 | 1485.130 | | |
| | Зай, м | 5.27 | 1.23 / 0.94 | 0.69 | 1.68 | 4.69 |

ПК 0+100.00

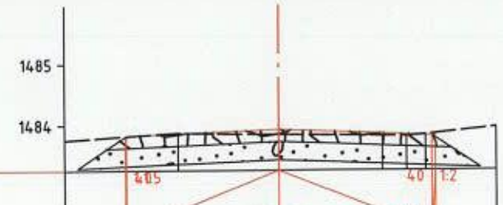


M 1:100

| | | | | | | | |
|---|---|---|---|---|---|---|---|
| Теслийн өгөгдөл | Налуу, %, урт, м | | | | | | |
| | Төлөвлөлтийн түвшин, м | 14.83.812<br>14.83.822 | 14.83.922 | 14.83.822<br>14.83.852 | | | |
| Газрын өгөгдөл | Z-түвшин, м | 14.83.864 | 14.83.839 | 14.83.813 | 14.83.811<br>14.83.836 | | |
| | Зай, м | 4.32 | 1.66 | 1.69 | 2.08 | 2.4 | 6.14 |

ПК 0+120.00

M 1:100

| | | | | | | | |
|---|---|---|---|---|---|---|---|
| Теслийн өгөгдөл | Налуу, %, урт, м | | | | | | |
| | Төлөвлөлтийн түвшин, м | 14.82.565<br>14.82.711 | 14.82.811 | 14.82.711<br>14.82.870 | | | |
| Газрын өгөгдөл | Z-түвшин, м | 14.82.546 | 14.82.602 | 14.82.668 | 14.82.789<br>14.82.806<br>14.82.825 | | |
| | Зай, м | 4.06 | 3.66 | 0.97 | 1.77 | 2.07 / 2.29 | 5.3 |

ПК 0+140.00

| Захиалагч: | Гүйцэтгэгч: | | 6-Р ХЭСЭГ СБД 18-Р ХОРОО ГҮНЖИЙН 43 - 44-Р ХОЙД ГУДАМЖИНД ДАЙРГАН ХУЧИЛТТАЙ АВТО ЗАМЫН НАРИЙВЧИЛСАН ЗУРАГ ТӨСӨЛ | | | НХО | | |
|---|---|---|---|---|---|---|---|---|
| УБ хот, Сүхбаатар дүүрэг 7-р хороо, Дембэрийн гудамж-13 Дүүрэгийн ЗДТГ. | УБ хот, Сүхбаатар дүүрэг, 5-хороо, Нарны зам-62, Юнион Билдинг С блок 10-р давхар С-1004 тоот Утас:77759999 | УБ хот, Баянгол дүүрэг 2-р хороо, Гранд Плаза цогцолбор, 13-1308 тоот Утас:70159025 | Захирал | Д.Эрдэнэчимэг | | Масштаб | М1:100 | |
| | | | Зургийн инж | Г.Батбаяр | 6.6. НАРИЙВЧИЛСАН ХӨНДЛӨН ОГТЛОЛ | Үе шат | Хуудас | Бүх.хууд |
| | | | Гүйцэтгэсэн | Г.Батбаяр | | А3 | 02 | 17 |
| СУХБААТАР ДҮҮРГИЙН ЗАСАГ ДАРГЫН ТАМГЫН ГАЗАР | "ЭМ АЙ ЭЙ" БОЛОН "ЭС АР ПИ ИНЖЕНЕР КОНСАЛТИНГ МОНГОЛИА" ХХК-ИЙН ТҮНШЛЭЛ | | Шалгасан | Б.Нямгэрэл | Шифр: UB-SBD/23/012 | 2024/01 Сар | | |

# 6-Р ХЭСЭГ СБД 18-Р ХОРОО ГҮНЖИЙН 43 - 44-Р ХОЙД ГУДАМЖИНД ДАЙРГАН ХУЧИЛТТАЙ АВТО ЗАМЫН НАРИЙВЧИЛСАН ЗУРАГ ТӨСӨЛ

M 1:100

| | | | | | | | |
|---|---|---|---|---|---|---|---|
| Теслийн өгөгдөл | Налуу, %, урт, м | | | | | | |
| | Телеблелтийн түвшин, м | 14.81.173 | 14.81.599 | 14.81.699 | 14.81.599<br>14.81.623 | | |
| Газрын өгөгдөл | Z-түвшин, м | 14.81.135 | 14.81.327 | 14.81.338 | 14.81.348 | 14.81.411 | |
| | Зай, м | 6.56 | 3.79 | 0.44 | 0.40 | 0.82 | 3.85 |

ПК 0+160.00

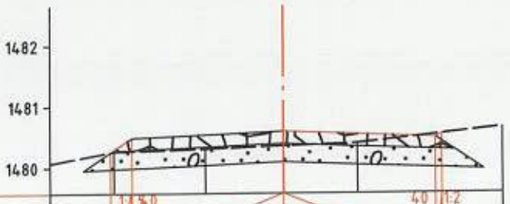


M 1:100

| | | | | | | |
|---|---|---|---|---|---|---|
| Теслийн өгөгдөл | Налуу, %, урт, м | | | | | |
| | Телеблелтийн түвшин, м | 14.80.252<br>14.80.487 | 14.80.587 | 14.80.487<br>14.80.541 | | |
| Газрын өгөгдөл | Z-түвшин, м | 14.80.262 | 14.80.304 | 14.80.351 | 14.80.395 | |
| | Зай, м | 4.28 | 2.8 | 1.29 | 1.21 | 4.08 |

ПК 0+180.00

M 1:100

| | | | | | | | |
|---|---|---|---|---|---|---|---|
| Теслийн өгөгдөл | Налуу, %, урт, м | | | | | | |
| | Телеблелтийн түвшин, м | 14.79.136<br>14.79.392 | 14.79.492 | 14.79.392<br>14.79.454 | | | |
| Газрын өгөгдөл | Z-түвшин, м | 14.79.104 | 14.79.175 | 14.79.219 | 14.79.237 | 14.79.310 | |
| | Зай, м | 5.09 | 3.61 | 2.0 | 0.4 | 1.54 | 4.46 |

ПК 0+200.00

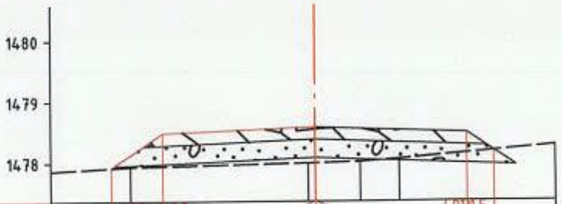


M 1:100

| | | | | | | | |
|---|---|---|---|---|---|---|---|
| Теслийн өгөгдөл | Налуу, %, урт, м | | | | | | |
| | Телеблелтийн түвшин, м | 14.77.915 | 14.78.479 | 14.78.579 | 14.78.479<br>14.78.184 | | |
| Газрын өгөгдөл | Z-түвшин, м | 14.77.932 | 14.77.989<br>14.77.992 | 14.78.010 | 14.78.052 | | |
| | Зай, м | 4.65 | 3.03 | 0.12 | 0.73 | 1.37 | 4.5 |

ПК 0+220.00

| Захиалагч: | Гүйцэтгэгч: | | 6-Р ХЭСЭГ СБД 18-Р ХОРОО ГҮНЖИЙН 43 - 44-Р ХОЙД ГУДАМЖИНД ДАЙРГАН ХУЧИЛТТАЙ АВТО ЗАМЫН НАРИЙВЧИЛСАН ЗУРАГ ТӨСӨЛ | | | НХО | | |
|---|---|---|---|---|---|---|---|---|
| УБ хот, Сүхбаатар дүүрэг 7-р хороо, Дөнгөрөлийн зуслан-13 Дугуйлан 3Б1Г. | УБ хот, Сүхбаатар дүүрэг, 1-р хороо, Нарны зам-62, Юнсан Бизнесийн С блок 10-р давхар С-1004 тоот Утас:77558999 | УБ хот, Баянгол дүүрэг 2-р хороо, Гранд Плаза цогцолбор, 13-1308 тоот Утас:70139925 | Захирал | Д.Эрдэнэчимэг | | Масштаб | М1:100 | |
| | | | Зургийн инж | Г.Батбаяр | 6.6. НАРИЙВЧИЛСАН ХӨНДЛӨН ОГТЛОЛ | Үе шат | Хуудас | Бүх.хуудас |
| | | | Гүйцэтгэсэн | Г.Батбаяр | | АЗ | 03 | 17 |
| СУХБААТАР ДҮҮРГИЙН ЗАСАГ ДАРГЫН ТАМГЫН ГАЗАР | "ЭМ АЙ ЭН" БОЛОН "ЭС АР ПИ ИНЖЕНЕР КОНСАЛТИНГ МОНГОЛИА" ХХК-ИЙН ТҮНШЛЭЛ | | Шалгасан | Б.Нямгэрэл | Шифр: UB-SBD/23/012 | 2024/01 Сар | | |

# 6-Р ХЭСЭГ СБД 18-Р ХОРОО ГҮНЖИЙН 43 - 44-Р ХОЙД ГУДАМЖИНД ДАЙРГАН ХУЧИЛТТАЙ АВТО ЗАМЫН НАРИЙВЧИЛСАН ЗУРАГ ТӨСӨЛ

VI

M 1:100

| | | | | | |
|---|---|---|---|---|---|
| Теслийн өгөгдөл | Налуу, %, урт, м | | | | |
| | Төлөвлөлтийн түвшин, м | 1477.429<br>1477.600 | 1477.700 | 1477.600<br>1477.766 | |
| Газрын өгөгдөл | Z-түвшин, м | 1477.610 | 1477.598<br>1477.599 | 1477.783<br>1477.786<br>1477.810 | |
| | Зай, м | 4.96 | 0.99 | 0.03 | 3.11 | 3.14 | 6.59 |

ПК 0+240.00

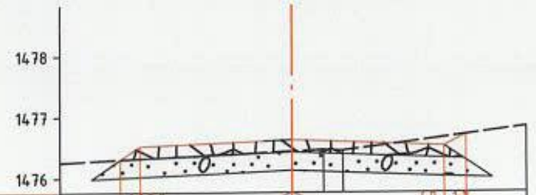


M 1:100

| | | | | | |
|---|---|---|---|---|---|
| Теслийн өгөгдөл | Налуу, %, урт, м | | | | |
| | Төлөвлөлтийн түвшин, м | 1476.304<br>1476.519 | 1476.619 | 1476.519<br>1476.701 | |
| Газрын өгөгдөл | Z-түвшин, м | 1476.433 | 1476.457<br>1476.446 | | |
| | Зай, м | 3.87 | 0.51 | 0.83 | 4.37 |

ПК 0+260.00

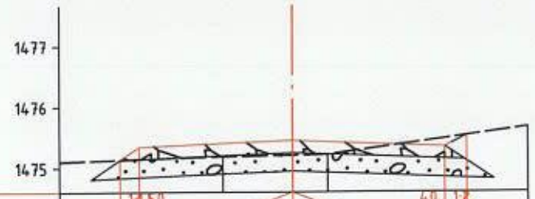


M 1:100

| | | | | | |
|---|---|---|---|---|---|
| Теслийн өгөгдөл | Налуу, %, урт, м | | | | |
| | Төлөвлөлтийн түвшин, м | 1475.135<br>1475.346 | 1475.446 | 1475.346<br>1475.527 | |
| Газрын өгөгдөл | Z-түвшин, м | 1475.185 | 1475.206 | 1475.217 | |
| | Зай, м | 4.04 | 1.13 | 0.57 | 4.73 |

ПК 0+280.00

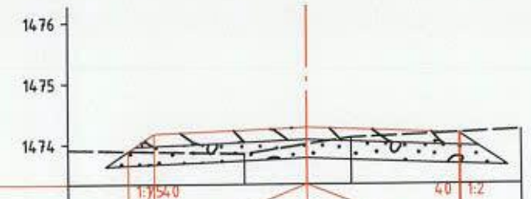


M 1:100

| | | | | | |
|---|---|---|---|---|---|
| Теслийн өгөгдөл | Налуу, %, урт, м | | | | |
| | Төлөвлөлтийн түвшин, м | 1473.891<br>1474.173 | 1474.273 | 1474.173<br>1474.183 | |
| Газрын өгөгдөл | Z-түвшин, м | 1473.847 | 1473.999 | 1474.106 | |
| | Зай, м | 4.44 | 1.02 | 0.73 | 4.89 |

ПК 0+300.00

| Захиалагч: | Гүйцэтгэгч: | 6-Р ХЭСЭГ СБД 18-Р ХОРОО ГҮНЖИЙН 43 - 44-Р ХОЙД ГУДАМЖИНД ДАЙРГАН ХУЧИЛТТАЙ АВТО ЗАМЫН НАРИЙВЧИЛСАН ЗУРАГ ТӨСӨЛ | | | НХО | | |
|---|---|---|---|---|---|---|---|
| УБ хот, Сүхбаатар дүүрэг 1-р хороо, Дамдинсүрэнгийн гудамж-13 Дүүргийн ЗДТГ. | УБ хот, Сүхбаатар дүүрэг, 1-хороо, Нарны зам-62, Юнител Бизнес Сэнтэр 10-р давхар С-1004 өрөө Утас:77758999 | Захирал | Д.Эрдэнэчимэг | | 6.6. НАРИЙВЧИЛСАН ХӨНДЛӨН ОГТЛОЛ | Масштаб | М1:100 |
| | УБ хот, Баянгол дүүрэг 2-р хороо, Гранд Плаза оффисбор, 13-1308 өрөө Утас:70139025 | Зургийн инж | Г.Батбаяр | | | Үе шат | Хуудас / Бүх.хуудас |
| СҮХБААТАР ДҮҮРГИЙН ЗАСАГ ДАРГЫН ТАМГЫН ГАЗАР | "ЭМ АЙ ЭЙ" БОЛОН "ЭС АР ПИ ИНЖЕНЕР КОНСАЛТИНГ МОНГОЛИА" ХХК-ИЙН ТҮНШЭЛ | Гүйцэтгэсэн | Г.Батбаяр | | | А3 | 04 / 17 |
| | | Шалгасан | Б.Нямгэрэл | | Шифр: UB-SBD/23/012 | 2024/01 Сар | |

# 6-Р ХЭСЭГ СБД 18-Р ХОРОО ГҮНЖИЙН 43 - 44-Р ХОЙД ГУДАМЖИНД ДАЙРГАН ХУЧИЛТТАЙ АВТО ЗАМЫН НАРИЙВЧИЛСАН ЗУРАГ ТӨСӨЛ



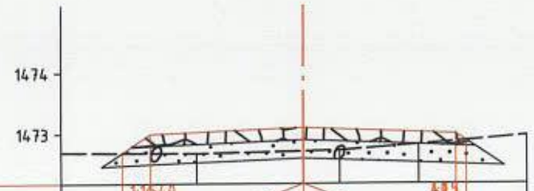


M 1:100

| | | | | | | |
|---|---|---|---|---|---|---|
| Тэслийн өгөгдөл | Налуу, %, урт, м | | | | | |
| | Телеблелтийн түвшин, м | 14.72.690<br>14.72.999 | | 14.73.099 | | 14.72.999<br>14.72.888 |
| Газрын өгөгдөл | Z-түвшин, м | | 14.72.681 | 14.72.716 | 14.72.728 | 14.72.823 |
| | Зай, м | 4.73 | 1.74 | 0.59 | 1.88 | 7.85 |

ПК 0+320.00

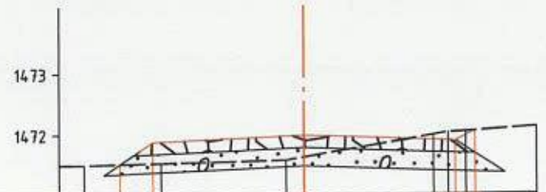


M 1:100

| | | | | | | | | |
|---|---|---|---|---|---|---|---|---|
| Тэслийн өгөгдөл | Налуу, %, урт, м | | | | | | | |
| | Телеблелтийн түвшин, м | 14.71.514 | 14.71.873 | | 14.71.973 | | 14.71.873<br>14.72.033 | |
| Газрын өгөгдөл | Z-түвшин, м | 14.71.502 | 14.71.527 | | 14.71.568<br>14.71.618 | | 14.71.974<br>14.72.013<br>14.72.024 | |
| | Зай, м | 5.95 | 3.63 | 2.37 | 0.3 | 2.14 | 2.38<br>2.67 | 6.85 |

ПК 0+340.00

M 1:100

| | | | | | | | |
|---|---|---|---|---|---|---|---|
| Тэслийн өгөгдөл | Налуу, %, урт, м | | | | | | |
| | Телеблелтийн түвшин, м | 14.70.484<br>14.70.761 | | 14.70.861 | | 14.70.761<br>14.70.895 | |
| Газрын өгөгдөл | Z-түвшин, м | 14.70.499 | 14.70.307 | 14.70.409 | 14.70.526 | 14.70.586 | 14.70.854 |
| | Зай, м | 6.55 | 2.99 | 2.08 | 1.14 | 0.58 | 2.4 | 7.27 |

ПК 0+360.00

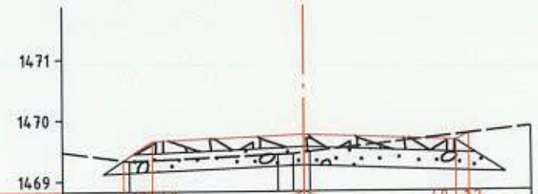


M 1:100

| | | | | | | |
|---|---|---|---|---|---|---|
| Тэслийн өгөгдөл | Налуу, %, урт, м | | | | | |
| | Телеблелтийн түвшин, м | 14.69.337<br>14.69.650 | | 14.69.750 | | 14.69.650<br>14.69.757 |
| Газрын өгөгдөл | Z-түвшин, м | 14.69.323 | | 14.69.429<br>14.69.436<br>14.69.492 | | |
| | Зай, м | 5.3 | 2.87 | 0.43<br>0.06<br>0.11 | | 4.42 |

ПК 0+380.00

| Захиалагч: | Гүйцэтгэгч: | | 6-Р ХЭСЭГ СБД 18-Р ХОРОО ГҮНЖИЙН 43 - 44-Р ХОЙД ГУДАМЖИНД ДАЙРГАН ХУЧИЛТТАЙ АВТО ЗАМЫН НАРИЙВЧИЛСАН ЗУРАГ ТӨСӨЛ | | | | НХО | | |
|---|---|---|---|---|---|---|---|---|---|
| УБ хот, Сүхбаатар дүүрэг 7-р хороо, Дэнжийн гудамж-13 Дүүрэнхаан ЗДТГ. | УБ хот, Сүхбаатар дүүрэг, 1-хороо, Нарны зам-62, Юнэйн Бизнес Сэнтэр 16-р давхар С.Эрдэнэт ХХК Утас:77758999 | УБ хот, Баянгол дүүрэг 2-р хороо, Гранд Плаза цогцолбор, 13-1308 тоот Утас:72139025 | Захирал | Д.Эрдэнэчимэг | | 6.6. НАРИЙВЧИЛСАН ХӨНДЛӨН ОГТЛОЛ | Масштаб | | M1:100 |
| СҮХБААТАР ДҮҮРГИЙН ЗАСАГ ДАРГЫН ТАРГЫН ГАЗАР | "ЭМ АЙ ЭЙ" БОЛОН "ЭС АР ПИ ИНЖЕНЕР КОНСАЛТИНГ МОНГОЛИА" ХХК-ИЙН ТҮНШЭЛ | | Зургийн инж | Г.Батбаяр | | | Үе шат | Хуудас | Бүх.хууд |
| | | | Гүйцэтгэсэн | Г.Батбаяр | | | АЗ | 05 | 17 |
| | | | Шалгасан | Б.Нямгэрэл | | Шифр: UB-SBD/23/012 | 2024/01 Сар | | |

# 6-Р ХЭСЭГ СБД 18-Р ХОРОО ГҮНЖИЙН 43 - 44-Р ХОЙД ГУДАМЖИНД ДАЙРГАН ХУЧИЛТТАЙ АВТО ЗАМЫН НАРИЙВЧИЛСАН ЗУРАГ ТӨСӨЛ

VI

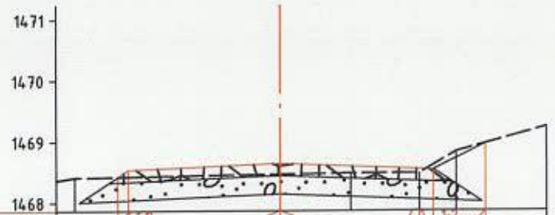


М 1:100

| | | | | | | | |
|---|---|---|---|---|---|---|---|
| Тэслийн өгөгдөл | Налуу, %, урт, м | 2.67 | 2.5 | 2.5 | 3.36 | | |
| | Төлөвлөлтийн түвшин, м | 1468.423<br>1468.538 | 1468.638 | 1468.538 | 1468.967 | | |
| Газрын өгөгдөл | Z-түвшин, м | 1468.412 | 1468.464 | 1468.481 | 1468.479 | 1468.835 | |
| | Зай, м | 6.58 | 3.38 | 1.15 | 2.28 | 2.87 | 5.11 |

ПК 0+400.00

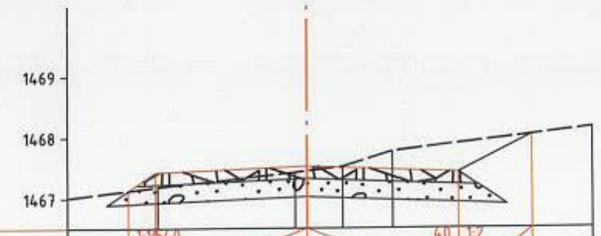


М 1:100

| | | | | | | | |
|---|---|---|---|---|---|---|---|
| Тэслийн өгөгдөл | Налуу, %, урт, м | 2.95 | 2.5 | 2.5 | 3.72 | | |
| | Төлөвлөлтийн түвшин, м | 1467.129<br>1467.426 | 1467.526 | 1467.426 | 1468.036 | | |
| Газрын өгөгдөл | Z-түвшин, м | 1467.187 | 1467.427<br>1467.451 | 1467.521 | 1467.772 | | |
| | Зай, м | 5.31 | 2.46 | 0.19 | 0.58 | 1.41 | 4.92 |

ПК 0+420.00

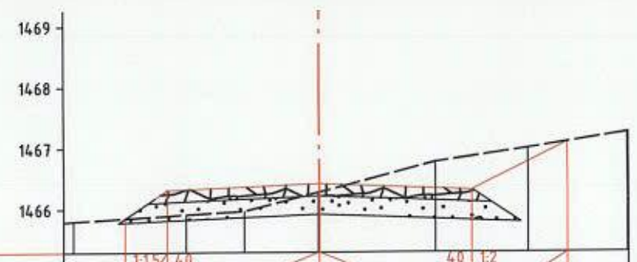


М 1:100

| | | | | | | | | | |
|---|---|---|---|---|---|---|---|---|---|
| Тэслийн өгөгдөл | Налуу, %, урт, м | 3.19 | 2.5 | 2.5 | 4.06 | | | | |
| | Төлөвлөлтийн түвшин, м | 1465.854 | 1466.315 | 1466.415 | 1466.315 | 1467.095 | | | |
| Газрын өгөгдөл | Z-түвшин, м | 1465.805 | 1465.912 | 1465.967 | 1466.275<br>1466.280 | 1466.771 | 1466.994 | 1467.248 | |
| | Зай, м | 5.68 | 4.03 | 2.19 | 1.24 | 0.02 | 1.9 | 3.42 | 5.04 | 7.12 |

ПК 0+440.00

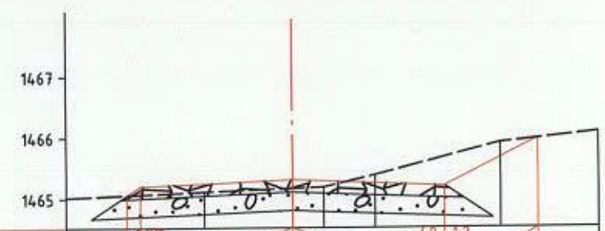


М 1:100

| | | | | | | | |
|---|---|---|---|---|---|---|---|
| Тэслийн өгөгдөл | Налуу, %, урт, м | 2.72 | 2.5 | 2.5 | 4.04 | | |
| | Төлөвлөлтийн түвшин, м | 1465.058<br>1465.203 | 1465.303 | 1465.203 | 1465.972 | | |
| Газрын өгөгдөл | Z-түвшин, м | 1465.110 | 1465.165 | 1465.184 | 1465.383 | 1465.907 | |
| | Зай, м | 3.75 | 1.45 | 0.5 | 1.36 | 3.42 | 5.29 |

ПК 0+460.00

| | | | | | |
|---|---|---|---|---|---|
| Захиалагч: СҮХБААТАР ДҮҮРГИЙН ЗАСАГ ДАРГЫН ТАМГЫН ГАЗАР | Гүйцэтгэгч: MIL CONSTRUCTION LLC; SRP ENGINEER CONSULTING MONGOLIA LLC | 6-Р ХЭСЭГ СБД 18-Р ХОРОО ГҮНЖИЙН 43 - 44-Р ХОЙД ГУДАМЖИНД ДАЙРГАН ХУЧИЛТТАЙ АВТО ЗАМЫН НАРИЙВЧИЛСАН ЗУРАГ ТӨСӨЛ | | | НХО |
| | | Захирал | Д.Эрдэнэчимэг | 6.6. НАРИЙВЧИЛСАН ХӨНДЛӨН ОГТЛОЛ | Масштаб М1:100 |
| | | Зургийн инж | Г.Батбаяр | | Үе шат / Хуудас / Бүх.хуудс |
| | | Гүйцэтгэсэн | Г.Батбаяр | | А3 / 06 / 17 |
| | | Шалгасан | Б.Нямгэрэл | Шифр: UB-SBD/23/012 | 2024/01 Сар |

# 6-Р ХЭСЭГ СБД 18-Р ХОРОО ГҮНЖИЙН 43 - 44-Р ХОЙД ГУДАМЖИНД ДАЙРГАН ХУЧИЛТТАЙ АВТО ЗАМЫН НАРИЙВЧИЛСАН ЗУРАГ ТӨСӨЛ

VI

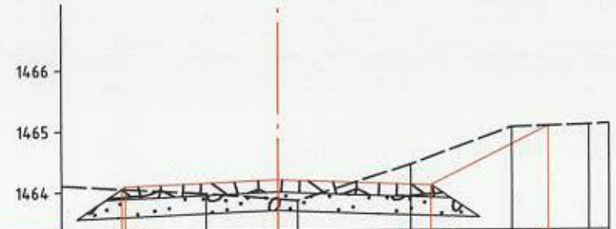


М 1:100

| | | | | | | | | |
|---|---|---|---|---|---|---|---|---|
| Тэслийн өгөгдөл | Налуу, %, урт, м | 2.56 | 2.5 | 2.5 | 4.43 | | | |
| | Төлөвлөлтийн түвшин, м | 1464.052<br>1464.091 | 1464.191 | 1464.091 | 1465.058 | | | |
| Газрын өгөгдөл | Z-түвшин, м | | 1463.972 | 1463.878<br>1463.853 | 1464.437 | 1465.041 | 1465.076 | |
| | Зай, м | 3.61 | 1.17 | 0.31 | 2.17 | 3.82 | 5.1 | 7.4 |

ПК 0+480.00

М 1:100

| | | | | | | | | |
|---|---|---|---|---|---|---|---|---|
| Тэслийн өгөгдөл | Налуу, %, урт, м | 2.89 | 2.5 | 2.5 | 3.14 | | | |
| | Төлөвлөлтийн түвшин, м | 1462.724<br>1462.981 | 1463.081 | 1462.981 | 1463.302 | | | |
| Газрын өгөгдөл | Z-түвшин, м | 1462.699 | 1462.726 | 1462.808<br>1462.838 | 1463.330<br>1463.365 | | | |
| | Зай, м | 4.26 | 3.57 | 2.81 | 0.7 | 3.33 | 6.73 | |

ПК 0+500.00

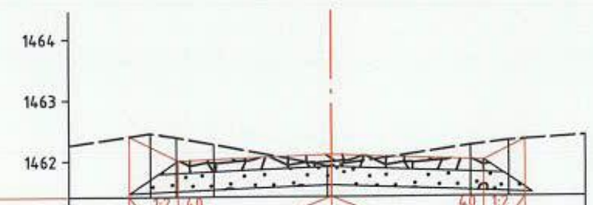


М 1:100

| | | | | | | | | |
|---|---|---|---|---|---|---|---|---|
| Тэслийн өгөгдөл | Налуу, %, урт, м | 3.31 | 2.5 | 2.5 | 3.18 | | | |
| | Төлөвлөлтийн түвшин, м | 1462.406 | 1462.003 | 1462.103 | 1462.003 | 1462.342 | | |
| Газрын өгөгдөл | Z-түвшин, м | 1462.457 | 1462.390 | 1462.273 | 1461.912<br>1461.922 | 1462.248 | 1462.325 | |
| | Зай, м | 7.07 | 2.96 | 2.53 | 1.91 | 0.07 | 2.28 | 2.91 | 5.33 |

ПК 0+520.00

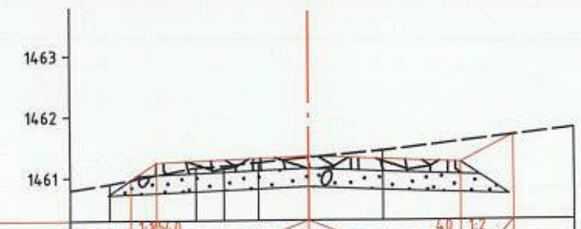


М 1:100

| | | | | | | | | |
|---|---|---|---|---|---|---|---|---|
| Тэслийн өгөгдөл | Налуу, %, урт, м | 2.92 | 2.5 | 2.5 | 3.37 | | | |
| | Төлөвлөлтийн түвшин, м | 1460.961<br>1461.243 | 1461.343 | 1461.243 | 1461.677 | | | |
| Газрын өгөгдөл | Z-түвшин, м | 1460.895 | 1461.160 | 1461.187 | 1461.244 | 1461.320 | 1461.434 | |
| | Зай, м | 5.57 | 3.28 | 1.85 | 1.39 | 0.82 | 1.22 | 6.49 |

ПК 0+540.00

| | | | | | |
|---|---|---|---|---|---|
| Захиалагч: | Гүйцэтгэгч: | 6-Р ХЭСЭГ СБД 18-Р ХОРОО ГҮНЖИЙН 43 - 44-Р ХОЙД ГУДАМЖИНД ДАЙРГАН ХУЧИЛТТАЙ АВТО ЗАМЫН НАРИЙВЧИЛСАН ЗУРАГ ТӨСӨЛ | | | НХО |
| УБ хот, Сүхбаатар дүүрэг, 7-р хороо, Дэнжийн судлаач-13 Дэлгэрэн эдэлбэр | УБ хот, Сүхбаатар дүүрэг, 1-хороо, Нарны зам-62, Юнкин Бизнес Сэнтэр 10-р давхар С-1004 тоот Утас:77758999 | Захирал | Д.Эрдэнэчимэг | 6.6. НАРИЙВЧИЛСАН ХӨНДЛӨН ОГТЛОЛ | Масштаб М1:100 |
| СУХБААТАР ДҮҮРГИЙН ЗАСАГ ДАРГЫН ТАМГЫН ГАЗАР | "ЭМ АЙ ЭЛ" БОЛОН "ЭС АР ПИ ИНЖЕНЕР КОНСАЛТИНГ МОНГОЛИА" ХХК-ИЙН ТҮНШЛЭЛ | Зургийн инж | Г.Батбаяр | | Ye шат / Хуудас / Бүх.хуудс |
| | | Гүйцэтгэсэн | Г.Батбаяр | | А3 / 07 / 17 |
| | | Шалгасан | Б.Нямгэрэл | Шифр: UB-SBD/23/012 | 2024/01 Сар |

# 6-Р ХЭСЭГ СБД 18-Р ХОРОО ГҮНЖИЙН 43 - 44-Р ХОЙД ГУДАМЖИНД ДАЙРГАН ХУЧИЛТТАЙ АВТО ЗАМЫН НАРИЙВЧИЛСАН ЗУРАГ ТӨСӨЛ

М 1:100

| | | | | | | |
|---|---|---|---|---|---|---|
| Теслийн өгөгдөл | Налуу, %, урт, м | | | | | |
| | Телевлелтийн түвшин, м | 1460.342<br>1460.614 | 1460.714 | 1460.614<br>1460.872 | | |
| Газрын өгөгдөл | Z-түвшин, м | 1460.434<br>1460.453 | 1460.494 | 1460.510 | 1460.825 | |
| | Зай, м | 7.99 | 0.19 1.88 | 0.71 | 2.76 | 5.58 |

ПК 0+560.00

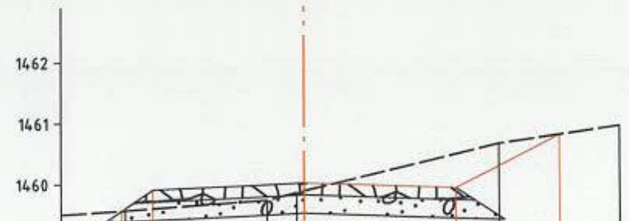


М 1:100

| | | | | | | |
|---|---|---|---|---|---|---|
| Теслийн өгөгдөл | Налуу, %, урт, м | | | | | |
| | Телевлелтийн түвшин, м | 1459.558<br>1459.900 | 1460.000 | 1459.900 | 1460.755 | |
| Газрын өгөгдөл | Z-түвшин, м | 1459.561 | 1459.720<br>1459.838<br>1459.867 | 1460.618 | | |
| | Зай, м | 5.1 | 2.95 | 0.61 0.12 | 3.21 | 5.22 |

ПК 0+580.00

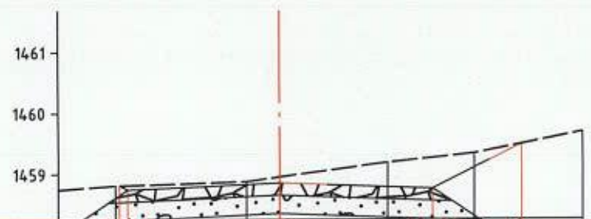


М 1:100

| | | | | | | |
|---|---|---|---|---|---|---|
| Теслийн өгөгдөл | Налуу, %, урт, м | | | | | |
| | Телевлелтийн түвшин, м | 1458.814<br>1458.745 | 1458.845 | 1458.745 | 1459.476 | |
| Газрын өгөгдөл | Z-түвшин, м | 1458.812 | 1458.870<br>1458.943 | 1459.177 | 1459.321 | |
| | Зай, м | 4.7 | 2.7 | 0.55 | 1.77 | 3.18 | 6.66 |

ПК 0+600.00

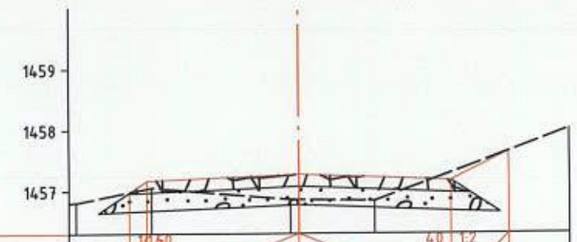


М 1:100

| | | | | | | |
|---|---|---|---|---|---|---|
| Теслийн өгөгдөл | Налуу, %, урт, м | | | | | |
| | Телевлелтийн түвшин, м | 1456.983<br>1457.173 | 1457.273 | 1457.173 | 1457.642 | |
| Газрын өгөгдөл | Z-түвшин, м | 1456.812 | 1457.053 | 1456.861<br>1456.858 | 1456.836 | |
| | Зай, м | 6.52 | 3.66 | 2.43 | 0.14 1.25 | 5.71 |

ПК 0+620.00

| | | | | | | |
|---|---|---|---|---|---|---|
| Захиалагч: УБ хот, Сүхбаатар дүүрэг, 1-р хороо, Дамбийн гудамж-13 Дүүрэгийн ЗДТГ. | Гүйцэтгэгч: УБ хот, Сүхбаатар дүүрэг, 1-р хороо, Нарны зам-62, Юнсан Бизнес С блок 10-р давхар С-1004 өрөө Утас:77758999 | SRP ENGINEER CONSULTING MONGOLIA LLC УБ хот, Баянгол дүүрэг 2-р хороо, Гранд Плаза цогцолбор, 13-1308 тоот Утас:70139025 | 6-Р ХЭСЭГ СБД 18-Р ХОРОО ГҮНЖИЙН 43 - 44-Р ХОЙД ГУДАМЖИНД ДАЙРГАН ХУЧИЛТТАЙ АВТО ЗАМЫН НАРИЙВЧИЛСАН ЗУРАГ ТӨСӨЛ | | | НХО |
| СҮХБААТАР ДҮҮРГИЙН ЗАСАГ ДАРГЫН ТАМГЫН ГАЗАР | "ЭМ АЙ ЭЙ" БОЛОН "ЭС АР ПИ ИНЖЕНЕР КОНСАЛТИНГ МОНГОЛИА" ХХК-ИЙН ТҮНШЛЭЛ | | Захирал | Д.Эрдэнэчимэг | | Масштаб М1:100 |
| | | | Зургийн инж | Г.Батбаяр | 6.6. НАРИЙВЧИЛСАН ХӨНДЛӨН ОГТЛОЛ | Үе шат / Хуудас / Бүх хууд |
| | | | Гүйцэтгэсэн | Г.Батбаяр | | А3 / 08 / 17 |
| | | | Шалгасан | Б.Нямгэрэл | Шифр: UB-SBD/23/012 | 2024/01 Сар |

# 6-Р ХЭСЭГ СБД 18-Р ХОРОО ГҮНЖИЙН 43 - 44-Р ХОЙД ГУДАМЖИНД ДАЙРГАН ХУЧИЛТТАЙ АВТО ЗАМЫН НАРИЙВЧИЛСАН ЗУРАГ ТӨСӨЛ



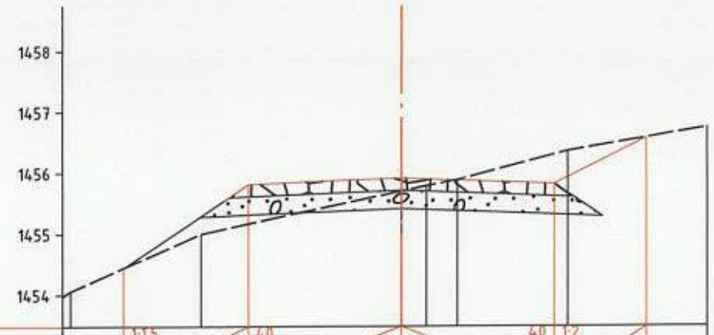


М 1:100

| | | | | | | | |
|---|---|---|---|---|---|---|---|
| Теслийн өгөгдөл | Налуу, %, урт, м | 1:1.5 | 4.55 | 2.5 | 2.5 | 4.02 | |
| | Төлөвлөлтийн түвшин, м | 1454.442 | 1455.810 | 1455.910 | 1455.810 | 1456.571 | |
| Газрын өгөгдөл | Z-түвшин, м | 1454.059 | 1455.000 | 1455.697 | 1455.783 | 1455.878 | 1456.354 |
| | Зай, м | 1.56 | 5.42 | 3.28 | 0.41 | 0.92 | 2.72 | 6.8 |

ПК 0+640.00

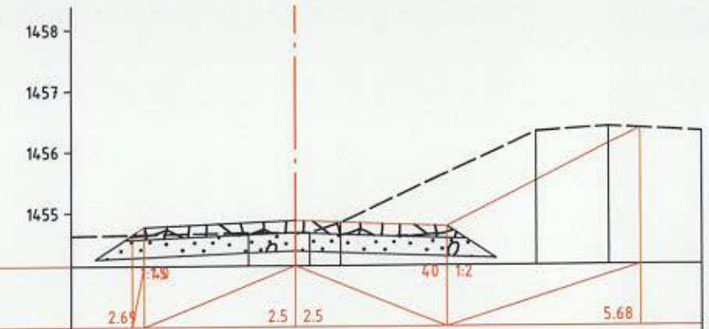


М 1:100

| | | | | | | | | |
|---|---|---|---|---|---|---|---|---|
| Теслийн өгөгдөл | Налуу, %, урт, м | 2.69 | 2.5 | 2.5 | 5.68 | | | |
| | Төлөвлөлтийн түвшин, м | 1454.639<br>1454.768 | 1454.868 | 1454.768 | 1456.357 | | | |
| Газрын өгөгдөл | Z-түвшин, м | 1454.671 | 1454.669<br>1454.669 | 1454.833 | 1456.310 | 1456.385 | | |
| | Зай, м | 4.34 | 0.78 | 0.23 | 0.75 | 3.97 | 5.17 | 7.71 |

ПК 0+660.00

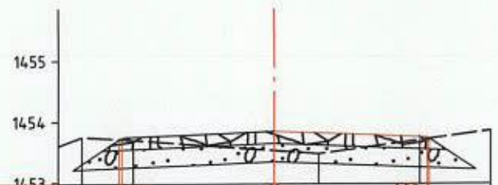


М 1:100

| | | | | | | | |
|---|---|---|---|---|---|---|---|
| Теслийн өгөгдөл | Налуу, %, урт, м | 2.54 | 2.5 | 2.5 | 2.54 | | |
| | Төлөвлөлтийн түвшин, м | 1453.712<br>1453.742 | 1453.842 | 1453.742<br>1453.718 | | | |
| Газрын өгөгдөл | Z-түвшин, м | 1453.748 | 1453.699 | 1453.527 | 1453.474 | 1453.697 | |
| | Зай, м | 5.73 | 3.16 | 2.32 | 0.73 | 2.38 | 5.47 |

ПК 0+680.00

М 1:100

| | | | | | | | | |
|---|---|---|---|---|---|---|---|---|
| Теслийн өгөгдөл | Налуу, %, урт, м | 1:1.5 | 4.0 | 2.5 | 2.5 | 4.0 | 1:1.5 | |
| | Төлөвлөлтийн түвшин, м | 1452.076 | 1452.521 | 1452.621 | 1452.521<br>1452.320 | | | |
| Газрын өгөгдөл | Z-түвшин, м | 1452.548<br>1452.545 | 1452.409 | 1452.252 | 1452.370 | | | |
| | Зай, м | 5.72 | 1.02 | 1.8 | 2.08 | 3.33 | 5.98 | |

ПК 0+700.00

| Захиалагч: | Гүйцэтгэгч: | | 6-Р ХЭСЭГ СБД 18-Р ХОРОО ГҮНЖИЙН 43 - 44-Р ХОЙД ГУДАМЖИНД ДАЙРГАН ХУЧИЛТТАЙ АВТО ЗАМЫН НАРИЙВЧИЛСАН ЗУРАГ ТӨСӨЛ | | | НХО | | |
|---|---|---|---|---|---|---|---|---|
| УБ хот, Сүхбаатар дүүрэг 1-р хороо, Дөнгөрийн гудамж-13 Дүүргийн ЗДТГ | УБ хот, Сүхбаатар дүүрэг, 5-хороо, Нэрмэл зам-62, Юнсан Бизнес С блок 10-р давхар С-1004 тоот Утас:77758999 | УБ хот, Баянгол дүүрэг 2-р хороо, Гранд Плаза цогцолбор, 13-1308 тоот Утас:70139025 | Захирал | Д.Эрдэнэчимэг | 6.6. НАРИЙВЧИЛСАН ХӨНДЛӨН ОГТЛОЛ | Масштаб | | М1:100 |
| | | | Зургийн инж | Г.Батбаяр | | Үе шат | Хуудас | Бүх.хуудс |
| | | | Гүйцэтгэсэн | Г.Батбаяр | | А3 | 09 | 17 |
| СҮХБААТАР ДҮҮРГИЙН ЗАСАГ ДАРГЫН ТАМГЫН ГАЗАР | "ЭМ АЙ ЭР" БОЛОН "ЭС АР ПИ ИНЖЕНЕР КОНСАЛТИНГ МОНГОЛИА" ХХК-ИЙН ГҮНДЭЭ | | Шалгасан | Б.Нямгэрэл | Шифр: UB-SBD/23/012 | 2024/01 Сар | | |

# 6-Р ХЭСЭГ СБД 18-Р ХОРОО ГҮНЖИЙН 43 - 44-Р ХОЙД ГУДАМЖИНД ДАЙРГАН ХУЧИЛТТАЙ АВТО ЗАМЫН НАРИЙВЧИЛСАН ЗУРАГ ТӨСӨЛ



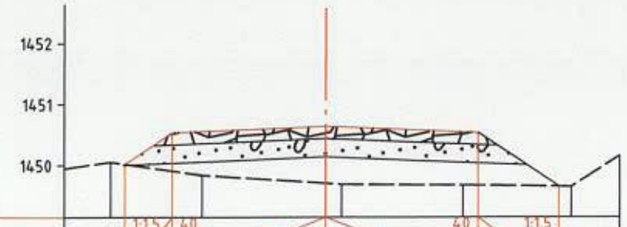


М 1:100

| | | | | | | | | |
|---|---|---|---|---|---|---|---|---|
| Теслийн өгөгдөл | Налуу, %, урт, м | | | | | | | |
| | Төлөвлөлтийн түвшин, м | 1450.018 | 1450.535 | 1450.635 | 1450.535 | 1449.649 | | |
| Газрын өгөгдөл | Z-түвшин, м | 1450.052 | 1449.838 | 1449.701<br>1449.683 | 1449.671 | 1449.646 | | |
| | Зай, м | 6.28 | 3.52 | 2.02 | 0.26 | 2.25 | 4.03 | 6.06 |

ПК 0+720.00

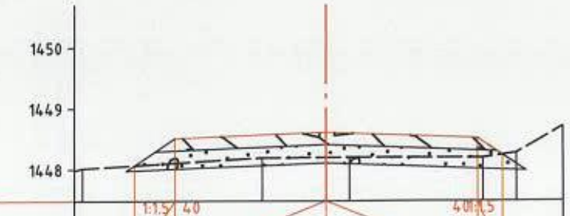


М 1:100

| | | | | | | | | |
|---|---|---|---|---|---|---|---|---|
| Теслийн өгөгдөл | Налуу, %, урт, м | | | | | | | |
| | Төлөвлөлтийн түвшин, м | 1448.071 | 1448.512 | 1448.612 | 1448.512 | 1448.239 | | |
| Газрын өгөгдөл | Z-түвшин, м | 1448.019 | 1448.195 | 1448.201<br>1448.202 | 1448.194 | 1448.271 | | |
| | Зай, м | 5.05 | 4.03 | 1.06 | 0.39 | 2.59 | 3.14 | 6.04 |

ПК 0+740.00

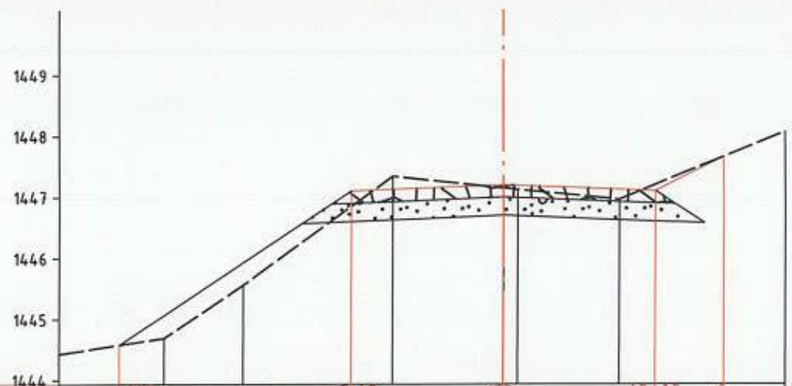


М 1:100

| | | | | | | | | |
|---|---|---|---|---|---|---|---|---|
| Теслийн өгөгдөл | Налуу, %, урт, м | | | | | | | |
| | Төлөвлөлтийн түвшин, м | 1444.578 | 1447.099 | 1447.199 | 1447.099 | 1447.656 | | |
| Газрын өгөгдөл | Z-түвшин, м | 1444.686 | 1445.563 | 1447.343 | 1447.146<br>1447.122 | 1446.959 | | |
| | Зай, м | 8.12 | 5.55 | 4.25 | 1.82 | 0.23 | 1.91 | 4.71 |

ПК 0+760.00

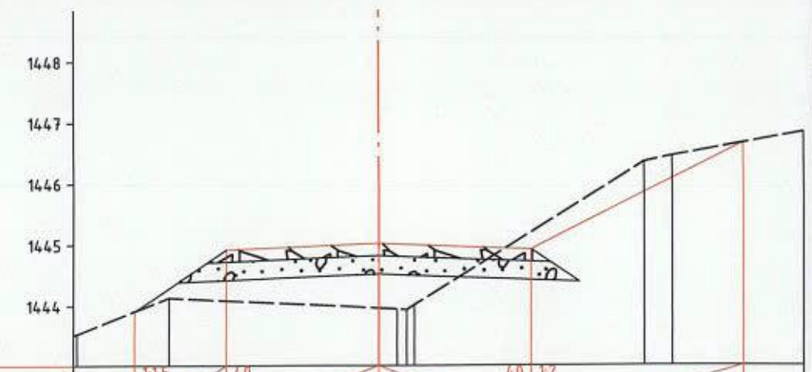


М 1:100

| | | | | | | | | |
|---|---|---|---|---|---|---|---|---|
| Теслийн өгөгдөл | Налуу, %, урт, м | | | | | | | |
| | Төлөвлөлтийн түвшин, м | 1443.909 | 1444.921 | 1445.021 | 1444.921 | 1446.660 | | |
| Газрын өгөгдөл | Z-түвшин, м | 1443.536 | 1444.133 | 1443.965<br>1443.950<br>1443.936<br>1444.017 | 1446.349 | 1446.448 | | |
| | Зай, м | 7.36 | 4.96 | 3.45 | 0.33 | 4.37 | 4.82 | 7.19 |

ПК 0+780.00

| Захиалагч: | Гүйцэтгэгч: | | 6-Р ХЭСЭГ СБД 18-Р ХОРОО ГҮНЖИЙН 43 - 44-Р ХОЙД ГУДАМЖИНД ДАЙРГАН ХУЧИЛТТАЙ АВТО ЗАМЫН НАРИЙВЧИЛСАН ЗУРАГ ТӨСӨЛ | | | | НХО | | |
|---|---|---|---|---|---|---|---|---|---|
| УБ хот, Хан-Уул дүүрэг, 3-р хороо, Дунжингийн гудамж-17 Дунгийн 3ДТГ. | УБ хот, Сүхбаатар дүүрэг, 1-хороо, Нарны зам-62, Ёнсан Бөмбөгөр С блок 18-р давхар С-1004 өрөө Утас:77758999 | УБ хот, Баянгол дүүрэг 2-р хороо, Гранд Плаза цогцолбор, 13-1308 өрөө Утас:70139025 | Захирал | Д.Эрдэнэчимэг | | 6.6. НАРИЙВЧИЛСАН ХӨНДЛӨН ОГТЛОЛ | Масштаб | | М1:100 |
| | | | Зургийн инж | Г.Батбаяр | | | Үе шат | Хуудас | Бүх.хуудс |
| | | | Гүйцэтгэсэн | Г.Батбаяр | | | А3 | 10 | 17 |
| СҮХБААТАР ДҮҮРГИЙН ЗАСАГ ДАРГЫН ТАМГЫН ГАЗАР | "ЭМ АЙ ЭЙ" БОЛОН "SC AP ПИ ИНЖЕНЕР КОНСАЛТИНГ МОНГОЛИА" ХХК-ИЙН ТҮНШЛЭЛ | | Шалгасан | Б.Нямгэрэл | | Шифр: UB-SBD/23/012 | 2024/01 Сар | | |

# 6-Р ХЭСЭГ СБД 18-Р ХОРОО ГҮНЖИЙН 43 - 44-Р ХОЙД ГУДАМЖИНД ДАЙРГАН ХУЧИЛТТАЙ АВТО ЗАМЫН НАРИЙВЧИЛСАН ЗУРАГ ТӨСӨЛ



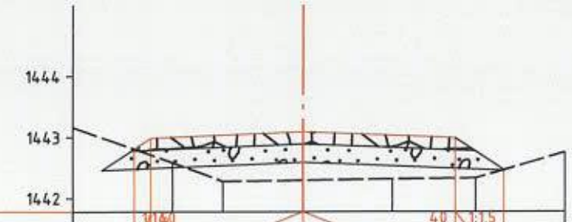


М 1:100

| | | | | | | | |
|---|---|---|---|---|---|---|---|
| Теслийн өгөгдөл | Налуу, %, урт, м | | | | | | |
| | Төлөвлөлтийн түвшин, м | 1442.808<br>1442.990 | | 1443.090 | | 1442.990 | 1442.464 |
| Газрын өгөгдөл | Z-түвшин, м | | 1442.585 | 1442.280 | 1442.297 | 1442.316 | 1442.331 |
| | Зай, м | 5.46 | 2.15 | 1.32 | 1.47 | 2.83 | 5.63 |

ПК 0+800.00

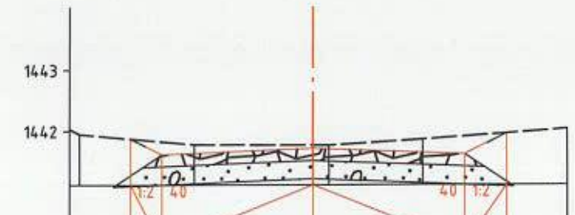


| | | | | | | | |
|---|---|---|---|---|---|---|---|
| | | 1441.874<br>1441.617 | | 1441.717 | | 1441.617 | 1441.962 |
| | | 1441.951 | | 1441.778 | 1441.770<br>1441.769 | 1441.863 | |
| | | 7.58 | 3.85 | 1.97 | 0.26 | 1.81 | 4.37 |

ПК 0+820.00

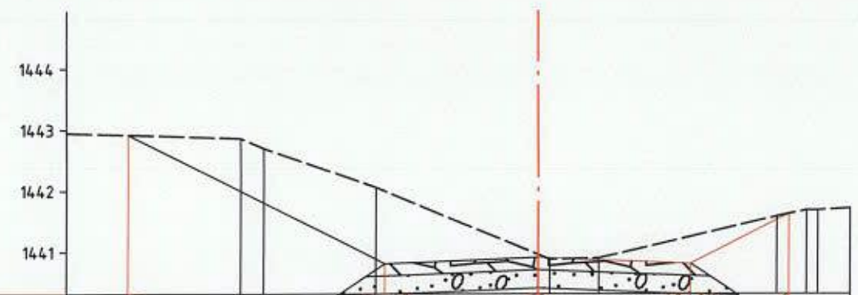


М 1:100

| | | | | | | | | | | | |
|---|---|---|---|---|---|---|---|---|---|---|---|
| Теслийн өгөгдөл | Налуу, %, урт, м | | | | | | | | | | |
| | Төлөвлөлтийн түвшин, м | 1442.919 | | | 1440.805 | | 1440.905 | | 1440.805 | | 1441.617 |
| Газрын өгөгдөл | Z-түвшин, м | | 1442.863<br>1442.697 | | 1442.054 | | 1440.952<br>1440.874 | 1440.897 | | 1441.573 | 1441.677<br>1441.678 |
| | Зай, м | 9.14 | 4.89 | 4.5 | 2.65 | 0.19 | 0.99 | 3.92 | 4.41 | 4.6 | 8.31 |

ПК 0+840.00

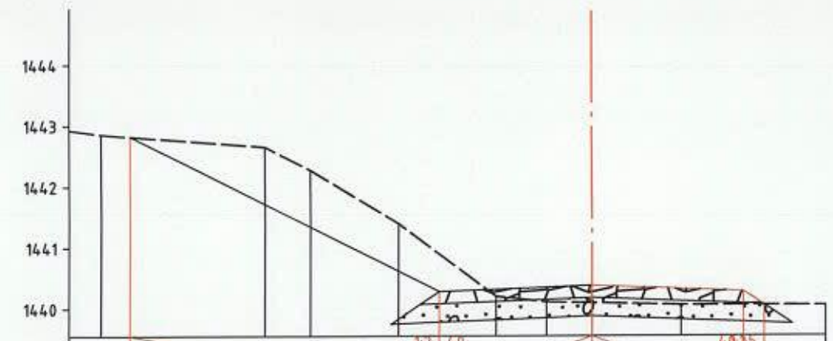


| | | | | | | | | | |
|---|---|---|---|---|---|---|---|---|---|
| 1442.823 | | | 1440.280 | | 1440.380 | | | 1440.280<br>1440.055 | |
| 1442.859 | | 1442.654 | 1442.273 | 1441.395 | 1440.202 | 1440.110 | 1440.093 | 1440.059 | |
| 9.53 | 8.06 | 5.37 | 4.62 | 3.17 | 1.58 | 0.75 | 1.47 | 3.87 | |

ПК 0+860.00

| Захиалагч: | Гүйцэтгэгч: | | 6-Р ХЭСЭГ СБД 18-Р ХОРОО ГҮНЖИЙН 43 - 44-Р ХОЙД ГУДАМЖИНД ДАЙРГАН ХУЧИЛТТАЙ АВТО ЗАМЫН НАРИЙВЧИЛСАН ЗУРАГ ТӨСӨЛ | | | НХО | | |
|---|---|---|---|---|---|---|---|---|
| УБ хот, Хан-Уул дүүрэг, 7-р хороо, Дамбадаржаагийн-13 Дүүргийн ЗДТГ | УБ хот, Сүхбаатар дүүрэг, 1-хороо, Нарны зам-62, Юнсан Бөмбөгөр С блок 16-р давхар С-1004 өрөө Утас:77758999 | УБ хот, Баянгол дүүрэг 2-р хороо, Гранд Плаза цогцолбор, 13-1308 өрөө Утас:70139025 | Захирал | Д.Эрдэнэчимэг | | Масштаб | М1:100 | |
| | | | Зургийн инж | Г.Батбаяр | 6.6. НАРИЙВЧИЛСАН ХӨНДЛӨН ОГТЛОЛ | Уе шат | Хуудас | Бүх.хуудс |
| | | | Гүйцэтгэсэн | Г.Батбаяр | | АЗ | 11 | 17 |
| СУХБААТАР ДҮҮРГИЙН ЗАСАГ ДАРГЫН ТАМГЫН ГАЗАР | ГЭМ АЙ ЭН" БОЛОН "ЭС АР ПИ ИНЖЕНЕР КОНСАЛТИНГ МОНГОЛИА" ХХК-ИЙН ТҮНШЛЭЛ | | Шалгасан | Б.Нямгэрэл | Шифр: UB-SBD/23/012 | 2024/01 Сар | | |

# 6-Р ХЭСЭГ СБД 18-Р ХОРОО ГҮНЖИЙН 43 - 44-Р ХОЙД ГУДАМЖИНД ДАЙРГАН ХУЧИЛТТАЙ АВТО ЗАМЫН НАРИЙВЧИЛСАН ЗУРАГ ТӨСӨЛ

VI

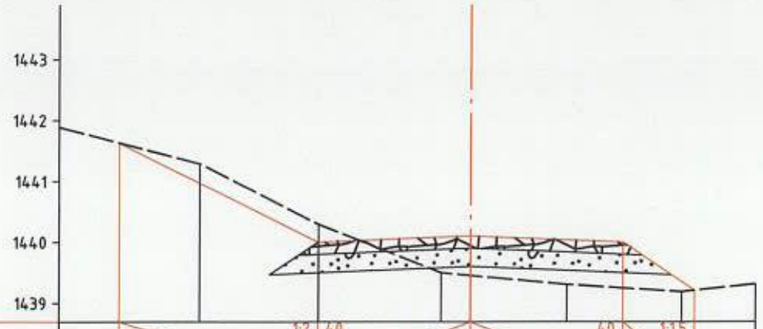


M 1:100

| | | | | | | | | |
|---|---|---|---|---|---|---|---|---|
| Тєслийн өгөгдөл | Налуу, %, урт, м | 5.76 | | 2.5 | 2.5 | 3.68 | | |
| | Төлөвлөлтийн түвшин, м | 1441.630 | 1440.003 | 1440.103 | 1440.003 | 1439.214 | | |
| Газрын өгөгдөл | Z-түвшин, м | | 1441.289 | 1440.294 | 1439.502 | 1439.457 | 1439.309 | 1439.192 |
| | Зай, м | 7.81 | 4.44 | 2.49 | 0.49 | 1.58 | 3.47 | 6.49 |

ПК 0+880.00

M 1:100

| | | | | | | | | |
|---|---|---|---|---|---|---|---|---|
| Тєслийн өгөгдөл | Налуу, %, урт, м | 3.14 | | 2.5 | 2.5 | 2.79 | | |
| | Төлөвлөлтийн түвшин, м | 1440.280 | 1439.958 | 1440.058 | 1439.958 | 1440.105 | | |
| Газрын өгөгдөл | Z-түвшин, м | 1440.306 | | 1440.164 | 1440.148 | 1440.139 | 1440.141 | 1440.090 |
| | Зай, м | 5.21 | 3.77 | 0.38 | 0.38 | 0.64 | 3.7 | 5.49 |

ПК 0+900.00

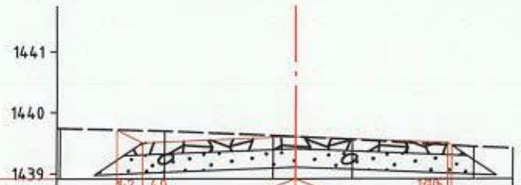


M 1:100

| | | | | | | | | |
|---|---|---|---|---|---|---|---|---|
| Тєслийн өгөгдөл | Налуу, %, урт, м | 2.52 | | 2.5 | 2.5 | 2.56 | | |
| | Төлөвлөлтийн түвшин, м | 1439.717 | 1439.507 | 1439.607 | 1439.507 | 1439.465 | | |
| Газрын өгөгдөл | Z-түвшин, м | 1439.742 | 1439.696 | 1439.627 | 1439.608 | 1439.559 | 1439.444 | |
| | Зай, м | 5.95 | 3.87 | 2.14 | 0.37 | 0.93 | 2.92 | 5.69 |

ПК 0+920.00

M 1:100

| | | | | | | | | |
|---|---|---|---|---|---|---|---|---|
| Тєслийн өгөгдөл | Налуу, %, урт, м | 2.75 | | 2.5 | 2.5 | 2.8 | | |
| | Төлөвлөлтийн түвшин, м | 1438.345 | 1438.220 | 1438.320 | 1438.220 | 1438.372 | | |
| Газрын өгөгдөл | Z-түвшин, м | 1438.448 | 1438.315 | 1438.125 | 1438.053 | 1438.023 | | |
| | Зай, м | 5.73 | 3.47 | 2.54 | 0.96 | 1.31 | 4.19 | |

ПК 0+940.00

| | | | | | |
|---|---|---|---|---|---|
| Захиалагч: | Гүйцэтгэгч: | 6-Р ХЭСЭГ СБД 18-Р ХОРОО ГҮНЖИЙН 43 - 44-Р ХОЙД ГУДАМЖИНД ДАЙРГАН ХУЧИЛТТАЙ АВТО ЗАМЫН НАРИЙВЧИЛСАН ЗУРАГ ТӨСӨЛ | | | НХО |
| УБ хот, Чингэлтэй дүүрэг, 3-р хороо, Дэнбэрийн өргөн чөлөө-13 Дүүрэгийн ЗДТГ | УБ хот, Сүхбаатар дүүрэг, 1-хороо, Нарны зам-62, Юнион Билдинг С блок 10-р давхар С.1004 өрөө Утас:77758999 / УБ хот, Баянгол дүүрэг 2-р хороо, Гранд Плаза цогцолбор, 13-1308 өрөө Утас:70139025 | Захирал | Д.Эрдэнэчимэг | | Масштаб М1:100 |
| СҮХБААТАР ДҮҮРГИЙН ЗАСАГ ДАРГЫН ТАМГЫН ГАЗАР | "ЭМ АЙ ЭЙ" БОЛОН "ЭС АР ПИ ИНЖЕНЕР КОНСАЛТИНГ МОНГОЛИА" ХХК-ИЙН ГҮНДЭЛ | Зургийн инж | Г.Батбаяр | 6.6. НАРИЙВЧИЛСАН ХӨНДЛӨН ОГТЛОЛ | Үе шат / Хуудас / Бүх хуудас |
| | | Гүйцэтгэсэн | Г.Батбаяр | | А3 / 12 / 17 |
| | | Шалгасан | Б.Нямгэрэл | Шифр: UB-SBD/23/012 | 2024/01 Сар |

# 6-Р ХЭСЭГ СБД 18-Р ХОРОО ГҮНЖИЙН 43 - 44-Р ХОЙД ГУДАМЖИНД ДАЙРГАН ХУЧИЛТТАЙ АВТО ЗАМЫН НАРИЙВЧИЛСАН ЗУРАГ ТӨСӨЛ



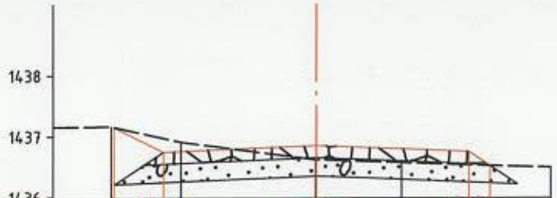


М 1:100

| | | | | | | | |
|---|---|---|---|---|---|---|---|
| Теслийн өгөгдөл | Налуу, %, урт, м | | | | | | |
| | Төлөвлөлтийн түвшин, м | 1437.154 | 1436.747 | 1436.847 | | 1436.747<br>1436.517 | |
| Газрын өгөгдөл | Z-түвшин, м | 1437.164 | 1436.906 | 1436.616<br>1436.616 | 1436.562 | | |
| | Зай, м | 4.47 | 3.36 | 2.22 | 0.01 | 1.39 | 3.88 |

ПК 0+960.00

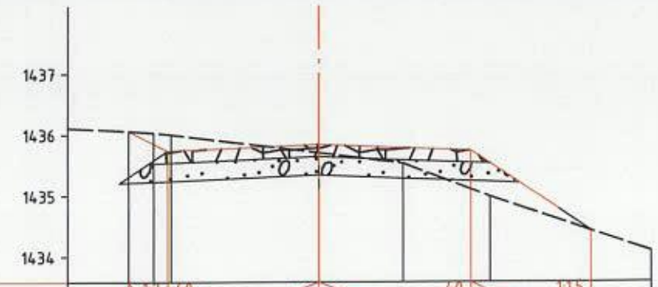


М 1:100

| | | | | | | | |
|---|---|---|---|---|---|---|---|
| Теслийн өгөгдөл | Налуу, %, урт, м | | | | | | |
| | Төлөвлөлтийн түвшин, м | 1436.060 | 1435.738 | 1435.838 | 1435.738 | 1434.419 | |
| Газрын өгөгдөл | Z-түвшин, м | 1436.060<br>1436.030<br>1436.003 | | 1435.703 | 1435.532 | 1434.978 | |
| | Зай, м | 8.42 | 3.15 | 2.73 | 2.44 | 1.39 | 2.81 | 5.52 |

ПК 0+980.00

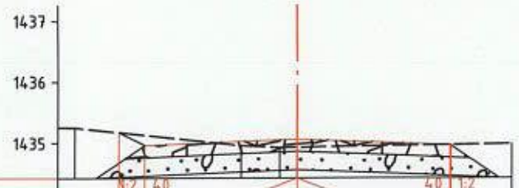


М 1:100

| | | | | | | | |
|---|---|---|---|---|---|---|---|
| Теслийн өгөгдөл | Налуу, %, урт, м | | | | | | |
| | Төлөвлөлтийн түвшин, м | 1435.173<br>1434.960 | | 1435.060 | | 1434.960<br>1434.968 | |
| Газрын өгөгдөл | Z-түвшин, м | 1435.251 | | 1434.954 | 1434.924<br>1434.928 | | |
| | Зай, м | 7.99 | 3.65 | 0.92 | 0.29 | 3.7 | |

ПК 1+000.00

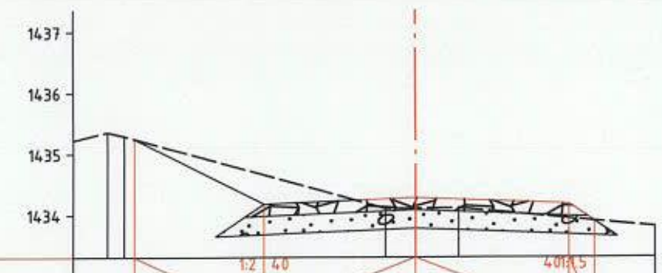


М 1:100

| | | | | | | | |
|---|---|---|---|---|---|---|---|
| Теслийн өгөгдөл | Налуу, %, урт, м | | | | | | |
| | Төлөвлөлтийн түвшин, м | 1435.248 | 1434.182 | 1434.282 | | 1434.182<br>1433.903 | |
| Газрын өгөгдөл | Z-түвшин, м | 1435.361<br>1435.295 | | | 1434.106 | 1434.110 | 1434.115 |
| | Зай, м | 9.52 | 5.07 | 4.8 | 0.5 | 0.7 | 3.97 |

ПК 1+020.00

| | | | | | | |
|---|---|---|---|---|---|---|
| Захиалагч: УБ хот, Чингэлтэй дүүрэг 7-р хороо, Дембрийн хурдны-13 Дүүргийн 32/7. | Гүйцэтгэгч: УБ хот, Сүхбаатар дүүрэг, 1-хороо, Нарны зам-62, Юнсан Бөмбөг С блок 16-р давхар С-1004 өрөө Утас:77758999 | SRP ENGINEER CONSULTING MONGOLIA LLC УБ хот, Баянгол дүүрэг 2-р хороо, Гранд Плаза цогцолбор, 13-1108 өрөө Утас:7019025 | 6-Р ХЭСЭГ СБД 18-Р ХОРОО ГҮНЖИЙН 43 - 44-Р ХОЙД ГУДАМЖИНД ДАЙРГАН ХУЧИЛТТАЙ АВТО ЗАМЫН НАРИЙВЧИЛСАН ЗУРАГ ТӨСӨЛ | | | НХО |
| СУХБААТАР ДҮҮРГИЙН ЗАСАГ ДАРГЫН ТАМГЫН ГАЗАР | "ЭМ АЙ ЭЙ" ХХК ГЕ АР ПИ ИНЖЕНЕР КОНСАЛТИНГ МОНГОЛИА" ХХК-ИЙН ТҮНШЛЭЛ | | Захирал | Д.Эрдэнэчимэг | | Масштаб М1:100 |
| | | | Зургийн инж | Г.Батбаяр | 6.6. НАРИЙВЧИЛСАН ХӨНДЛӨН ОГТЛОЛ | Ye шат / Хуудас / Бүх.хуудс |
| | | | Гүйцэтгэсэн | Г.Батбаяр | | А3 / 13 / 17 |
| | | | Шалгасан | Б.Нямгэрэл | Шифр: UB-SBD/23/012 | 2024/01 Сар |

# 6-Р ХЭСЭГ СБД 18-Р ХОРОО ГҮНЖИЙН 43 - 44-Р ХОЙД ГУДАМЖИНД ДАЙРГАН ХУЧИЛТТАЙ АВТО ЗАМЫН НАРИЙВЧИЛСАН ЗУРАГ ТӨСӨЛ

VI

М 1:100

| | | | | | | |
|---|---|---|---|---|---|---|
| Тэслийн өгөгдөл | Налуу, %, урт, м | | | | | |
| | Телевлелтийн түвшин, м | 1433.932 | 1433.404 | 1433.504 | 1433.404<br>1433.318 | |
| Газрын өгөгдөл | Z-түвшин, м | 1433.986 | | 1433.281<br>1433.213 | 1433.067 | 1433.240 |
| | Зай, м | 4.78 | 2.94 | 0.28 | 0.96 | 2.22 | 4.63 |

ПК 1+040.00

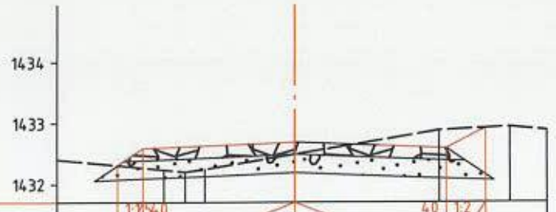


М 1:100

| | | | | | | | |
|---|---|---|---|---|---|---|---|
| Тэслийн өгөгдөл | Налуу, %, урт, м | | | | | | |
| | Телевлелтийн түвшин, м | 1432.308<br>1432.587 | | 1432.687 | | 1432.587<br>1432.917 | |
| Газрын өгөгдөл | Z-түвшин, м | | 1432.235<br>1432.201<br>1432.247 | 1432.490 | | 1432.880 | 1432.936 |
| | Зай, м | 5.57 | 2.16 | 1.8 | 1.48 | 2.38 | 3.55 | 4.81 |

ПК 1+060.00

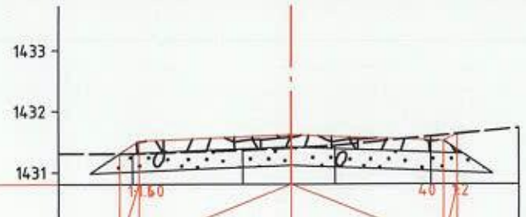


М 1:100

| | | | | | | |
|---|---|---|---|---|---|---|
| Тэслийн өгөгдөл | Налуу, %, урт, м | | | | | |
| | Телевлелтийн түвшин, м | 1431.304<br>1431.514 | 1431.614 | | 1431.514<br>1431.627 | |
| Газрын өгөгдөл | Z-түвшин, м | 1431.304 | 1431.357 | 1431.398 | 1431.434 | 1431.585 |
| | Зай, м | 4.88 | 2.6 | 0.8 | 0.72 | 2.29 | 6.75 |

ПК 1+080.00

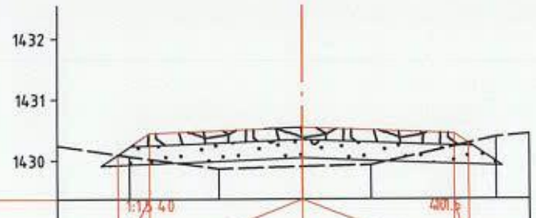


М 1:100

| | | | | | | |
|---|---|---|---|---|---|---|
| Тэслийн өгөгдөл | Налуу, %, урт, м | | | | | |
| | Телевлелтийн түвшин, м | 1430.092<br>1430.441 | 1430.541 | | 1430.441<br>1430.280 | |
| Газрын өгөгдөл | Z-түвшин, м | 1430.063 | 1429.866 | 1429.899 | 1429.926 | 1430.380 |
| | Зай, м | 5.77 | 2.84 | 1.37 | 1.13 | 3.2 | 5.01 |

ПК 1+100.00

| | | | | | | |
|---|---|---|---|---|---|---|
| Захиалагч: | Гүйцэтгэгч: | 6-Р ХЭСЭГ СБД 18-Р ХОРОО ГҮНЖИЙН 43 - 44-Р ХОЙД ГУДАМЖИНД ДАЙРГАН ХУЧИЛТТАЙ АВТО ЗАМЫН НАРИЙВЧИЛСАН ЗУРАГ ТӨСӨЛ | | | НХО | |
| УБ хот, Хан-Уул дүүрэг, 3-р хороо, Дөнгөрөгийн гудамж-15 Дүүргийн ЗДТГ | УБ хот, Сүхбаатар дүүрэг, 1-хороо, Нарны зам-62, Ёнжин Бөмбөг С Блок 10-р давхар С-1004 өрөө Утас:77758999 | УБ хот, Баянгол дүүрэг 2-р хороо, Гранд Плаза цогцолбор, 13-1308 тоот Утас:70139025 | Захирал | Д.Эрдэнэчимэг | Масштаб | М1:100 |
| СҮХБААТАР ДҮҮРГИЙН ЗАСАГ ДАРГЫН ТАМГЫН ГАЗАР | ЭМ АЙ ЭЙ" БОЛОН "ЭС АР ПИ ИНЖЕНЕР КОНСАЛТИНГ МОНГОЛИА" ХХК-ИЙН ГҮНДЛЭЛ | | Зургийн инж | Г.Батбаяр | 6.6. НАРИЙВЧИЛСАН ХӨНДЛӨН ОГТЛОЛ | Ye шат / Хуудас / Бүх.хуудс |
| | | | Гүйцэтгэсэн | Г.Батбаяр | | А3 / 14 / 17 |
| | | | Шалгасан | Б.Нямгэрэл | Шифр: UB-SBD/23/012 | 2024/01 Сар |

# 6-Р ХЭСЭГ СБД 18-Р ХОРОО ГҮНЖИЙН 43 - 44-Р ХОЙД ГУДАМЖИНД ДАЙРГАН ХУЧИЛТТАЙ АВТО ЗАМЫН НАРИЙВЧИЛСАН ЗУРАГ ТӨСӨЛ



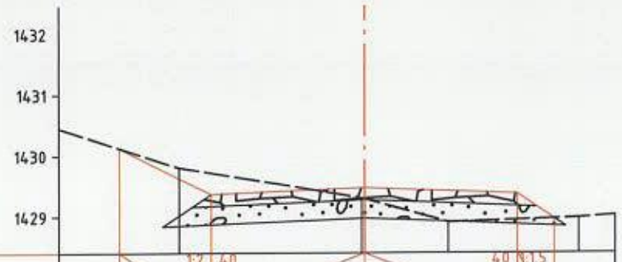


М 1:100

| | | | | | | |
|---|---|---|---|---|---|---|
| Тэслийн өгөгдөл | Налуу, %, урт, м | | | | | |
| | Телевлелтийн түвшин, м | 1430.126 | 1429.370 | 1429.470 | 1429.370 | 1428.963 |
| Газрын өгөгдөл | Z-түвшин, м | | 1429.807 | 1429.303<br>1429.289 | 1428.905 | 1428.976 |
| | Зай, м | 6.38 | 3.03 | 0.05 | 1.37 | 3.52 | 6.28 |

ПК 1+120.00

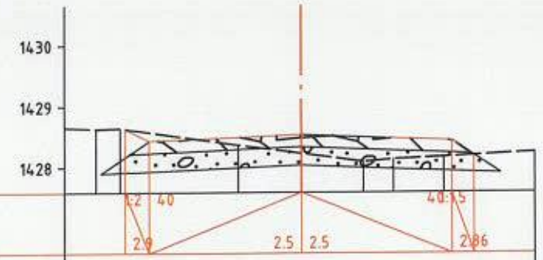


М 1:100

| | | | | | | | | |
|---|---|---|---|---|---|---|---|---|
| Тэслийн өгөгдөл | Налуу, %, урт, м | | | | | | | |
| | Телевлелтийн түвшин, м | 1428.632<br>1428.433 | | 1428.533 | | 1428.433<br>1428.191 | | |
| Газрын өгөгдөл | Z-түвшин, м | 1428.632<br>1428.644 | | 1428.364 | 1428.226 | 1428.090 | 1428.131 | 1428.166 |
| | Зай, м | 6.89 | 3.38 | 2.98 | 1.03 | 1.03 | 1.53 | 2.36 | 8.02 |

ПК 1+140.00

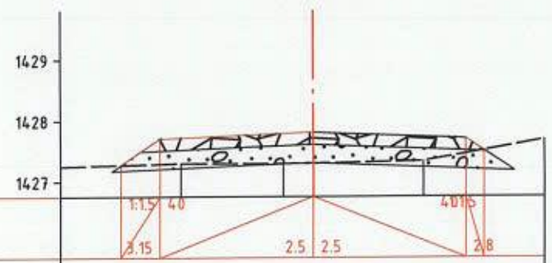


М 1:100

| | | | | | | | |
|---|---|---|---|---|---|---|---|
| Тэслийн өгөгдөл | Налуу, %, урт, м | | | | | | |
| | Телевлелтийн түвшин, м | 1427.279 | 1427.710 | 1427.810 | 1427.710<br>1427.514 | | |
| Газрын өгөгдөл | Z-түвшин, м | | 1427.301 | 1427.297<br>1427.306 | 1427.337 | | |
| | Зай, м | 4.83 | 2.16 | 0.49 | 1.8 | 4.87 |

ПК 1+160.00

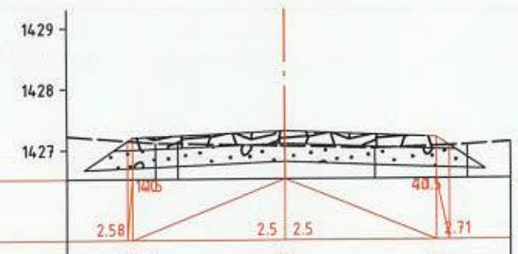


М 1:100

| | | | | | | | |
|---|---|---|---|---|---|---|---|
| Тэслийн өгөгдөл | Налуу, %, урт, м | | | | | | |
| | Телевлелтийн түвшин, м | 1427.148<br>1427.202 | | 1427.302 | | 1427.202<br>1427.060 | |
| Газрын өгөгдөл | Z-түвшин, м | | 1427.114<br>1427.107 | | 1427.059 | 1427.019 | 1427.070 |
| | Зай, м | 4.56 | 2.13 | 1.76 | 1.48 | 3.0 | 6.11 |

ПК 1+180.00

| Захиалагч: | Гүйцэтгэгч: | | 6-Р ХЭСЭГ СБД 18-Р ХОРОО ГҮНЖИЙН 43 - 44-Р ХОЙД ГУДАМЖИНД ДАЙРГАН ХУЧИЛТТАЙ АВТО ЗАМЫН НАРИЙВЧИЛСАН ЗУРАГ ТӨСӨЛ | | | НХО | | |
|---|---|---|---|---|---|---|---|---|
| УБ хот, Сүхбаатар дүүрэг, 7-р хороо, Дэнжийн судлаг-13 Дүүргийн ЗДТГ | MUE CINA | SRP ENGINEERING CONSULTANTS MONGOLIA LLC<br>УБ хот, Баянгол дүүрэг 2-р хороо, Гранд Плаза төвөөлбөр, 13-1308 тоот Утас:70119025 | Захирал | Д.Эрдэнэчимэг | | Масштаб | М1:100 | |
| СҮХБААТАР ДҮҮРГИЙН ЗАСАГ ДАРГЫН ТАМГИЙН ГАЗАР | УБ хот, Сонгинохайрхан дүүрэг, Дунд гол 18-р хороо, Сонгинохайрхан дүүргийн ЗДТГ-ийн 1-р байр | "ЭМ АЙ ЭЙ" БОЛОН "ЭС АР ГИ ИНЖЕНЕР КОНСАЛТИНГ МОНГОЛИА" ХХК-ИЙН ТҮНШЛЭЛ | Зургийн инж | Г.Батбаяр | 6.6. НАРИЙВЧИЛСАН ХӨНДЛӨН ОГТЛОЛ | Ує шат | Хуудас | Бүх.хуудс |
| | | | Гүйцэтгэсэн | Г.Батбаяр | | А3 | 15 | 17 |
| | | | Шалгасан | Б.Нямгэрэл | Шифр: UB-SBD/23/012 | 2024/01 Сар | | |

# 6-Р ХЭСЭГ СБД 18-Р ХОРОО ГҮНЖИЙН 43 - 44 Р ХОЙД ГУДАМЖИНД ДАЙРГАН ХУЧИЛТТАЙ АВТО ЗАМЫН НАРИЙВЧИЛСАН ЗУРАГ ТӨСӨЛ



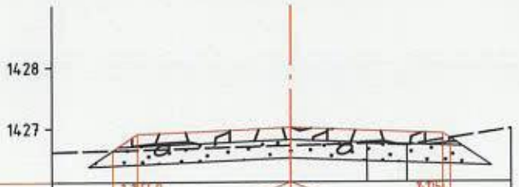


М 1:100

| | | | | | |
|---|---|---|---|---|---|
| Тэслийн өгөгдөл | Налуу, %, урт, м | | | | |
| | Төлөвлөлтийн түвшин, м | 1426.638<br>1426.907 | 1427.007 | 1426.907<br>1426.826 | |
| Газрын өгөгдөл | Z-түвшин, м | 1426.712 | 1426.744 | 1426.716 | |
| | Зай, м | 5.43 | 1.26 | 1.91 | 4.75 |

ПК 1+200.00

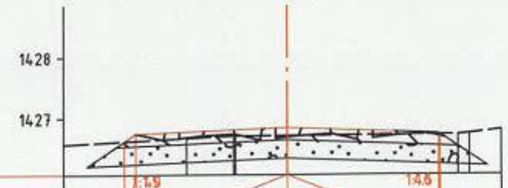


М 1:100

| | | | | | | |
|---|---|---|---|---|---|---|
| Тэслийн өгөгдөл | Налуу, %, урт, м | | | | | |
| | Төлөвлөлтийн түвшин, м | 1426.623<br>1426.747 | 1426.847 | 1426.747<br>1426.729 | | |
| Газрын өгөгдөл | Z-түвшин, м | 1426.673 | 1426.713<br>1426.713 | 1426.717 | 1426.731<br>1426.745 | |
| | Зай, м | 4.7 | 1.68 | 0.9 0.86 | 2.82 | 3.01 6.54 |

ПК 1+220.00

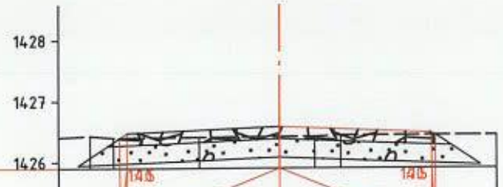


М 1:100

| | | | | | | | |
|---|---|---|---|---|---|---|---|
| Тэслийн өгөгдөл | Налуу, %, урт, м | | | | | | |
| | Төлөвлөлтийн түвшин, м | 1426.397<br>1426.475 | 1426.575 | 1426.475<br>1426.436 | | | |
| Газрын өгөгдөл | Z-түвшин, м | 1426.429<br>1426.397 | 1426.406 | 1426.411 | 1426.414 | 1426.435 | |
| | Зай, м | 3.77 3.1 | 2.72 | 1.32 | 0.58 | 1.01 | 3.83 |

ПК 1+240.00

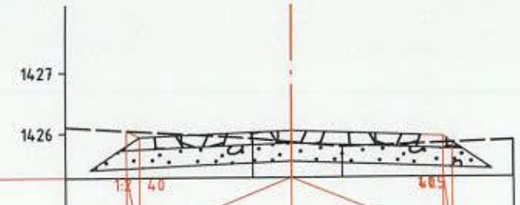


М 1:100

| | | | | | | |
|---|---|---|---|---|---|---|
| Тэслийн өгөгдөл | Налуу, %, урт, м | | | | | |
| | Төлөвлөлтийн түвшин, м | 1426.043<br>1425.938 | 1426.038 | 1425.938<br>1425.837 | | |
| Газрын өгөгдөл | Z-түвшин, м | 1425.915 | 1425.852 | 1425.772 | 1425.872 | |
| | Зай, м | 7.73 | 0.64 | 0.83 | 3.64 | 5.45 |

ПК 1+260.00

| Захиалагч: | Гүйцэтгэгч: | | 6-Р ХЭСЭГ СБД 18-Р ХОРОО ГҮНЖИЙН 43 - 44-Р ХОЙД ГУДАМЖИНД ДАЙРГАН ХУЧИЛТТАЙ АВТО ЗАМЫН НАРИЙВЧИЛСАН ЗУРАГ ТӨСӨЛ | | | НХО | | |
|---|---|---|---|---|---|---|---|---|
| УБ хот, Сүхбаатар дүүрэг, 7-р хороо, Дембэрийн гудамж-13 Дэлгэрэнгүй ХХК | УБ хот, Сүхбаатар дүүрэг, 5-хороо, Нарны зам-62, Өмнөн Баянзүрх С блок 10-р давхар С-1004 тоот Утас:77758999 | УБ хот, Баянгол дүүрэг 2-р хороо, Гранд Плаза цогцолбор, 13-1308 тоот Утас:70139025 | Захирал | Д.Эрдэнэчимэг | | Масштаб | М1:100 | |
| СҮХБААТАР ДҮҮРГИЙН ЗАСАГ ДАРГЫН ТАМГЫН ГАЗАР | "ЭМ АЙ ЭН" БОЛОН "ЭС АР ПИ ИНЖЕНЕР КОНСАЛТИНГ МОНГОЛИА" ХХК-ИЙН ТҮНШЛЭЛ | | Зургийн инж | Г.Батбаяр | 6.6. НАРИЙВЧИЛСАН ХӨНДЛӨН ОГТЛОЛ | Үе шат | Хуудас | Бүх.хуудас |
| | | | Гүйцэтгэсэн | Г.Батбаяр | | А3 | 16 | 17 |
| | | | Шалгасан | Б.Нямгэрэл | Шифр: UB-SBD/23/012 | 2024/01 Сар | | |

# 6-Р ХЭСЭГ СБД 18-Р ХОРОО ГҮНЖИЙН 43 - 44-Р ХОЙД ГУДАМЖИНД ДАЙРГАН ХУЧИЛТТАЙ АВТО ЗАМЫН НАРИЙВЧИЛСАН ЗУРАГ ТӨСӨЛ



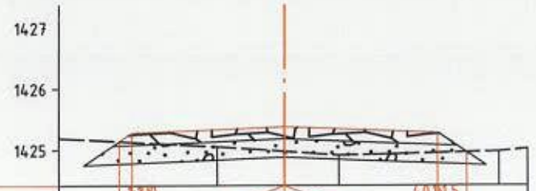


М 1:100

| | | | | | | |
|---|---|---|---|---|---|---|
| Тєслийн өгөгдөл | Налуу, %, урт, м | | | | | |
| | Төлөвлөлтийн түвшин, м | 1425.138<br>1425.278 | 1425.378 | 1425.278<br>1424.960 | | |
| Газрын өгөгдөл | Z-түвшин, м | 1425.053 | 1424.974 | 1424.912 | 1424.972 | |
| | Зай, м | 6.04 | 1.11 | 0.89 | 3.51 | 4.94 |

ПК 1+280.00

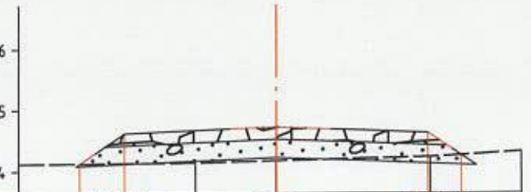


М 1:100

| | | | | | | |
|---|---|---|---|---|---|---|
| Тєслийн өгөгдөл | Налуу, %, урт, м | | | | | |
| | Төлөвлөлтийн түвшин, м | 1424.125<br>1424.617 | 1424.717 | 1424.617<br>1424.251 | | |
| Газрын өгөгдөл | Z-түвшин, м | 1424.134 | 1424.168<br>1424.168 | 1424.223 | | |
| | Зай, м | 8.98 | 1.33 | 0.84 | 2.54 | 5.05 |

ПК 1+300.00

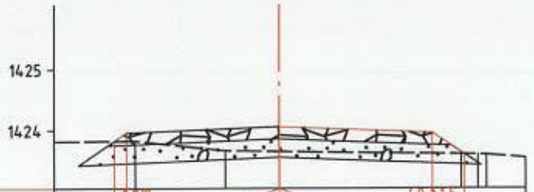


М 1:100

| | | | | | | |
|---|---|---|---|---|---|---|
| Тєслийн өгөгдөл | Налуу, %, урт, м | | | | | |
| | Төлөвлөлтийн түвшин, м | 1423.823<br>1423.957 | 1424.057 | 1423.957<br>1423.605 | | |
| Газрын өгөгдөл | Z-түвшин, м | 1423.825 | 1423.665 | 1423.652 | 1423.606<br>1423.601<br>1423.596 | |
| | Зай, м | 5.78 | 2.36 | 0.89 | 2.97 | 3.25<br>3.39<br>7.68 |

ПК 1+320.00

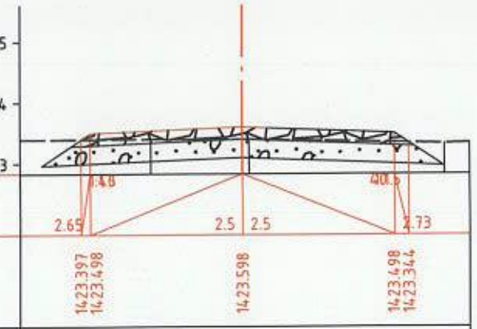


М 1:100

| | | | | | | |
|---|---|---|---|---|---|---|
| Тєслийн өгөгдөл | Налуу, %, урт, м | | | | | |
| | Төлөвлөлтийн түвшин, м | 1423.397<br>1423.498 | 1423.598 | 1423.498<br>1423.344 | | |
| Газрын өгөгдөл | Z-түвшин, м | 1423.401 | 1423.398<br>1423.398 | 1423.332 | | |
| | Зай, м | 4.95 | 1.5 | 0.11 | 3.31 | 4.25 |

ПК 1+333.89

| Захиалагч: | Гүйцэтгэгч: | | 6-Р ХЭСЭГ СБД 18-Р ХОРОО ГҮНЖИЙН 43 - 44-Р ХОЙД ГУДАМЖИНД ДАЙРГАН ХУЧИЛТТАЙ АВТО ЗАМЫН НАРИЙВЧИЛСАН ЗУРАГ ТӨСӨЛ | | | НХО | | |
|---|---|---|---|---|---|---|---|---|
| УБ хот, Сүхбаатар дүүрэг, 1-р хороо, Дөнгөрийн өргөн чөлөө-13 Дүүргийн ЗДТГ | УБ хот, Сүхбаатар дүүрэг, 5-хороо, Нарны зам-62, Оюын Бизнесийн С Блок 10-р давхар С-1004 тоот Утас:77758999 | УБ хот, Баянгол дүүрэг 2-р хороо, Гранд Плаза төв цогцолбор, 13-1308 тоот Утас:70139025 | Захирал | Д.Эрдэнэчимэг | 6.6. НАРИЙВЧИЛСАН ХӨНДЛӨН ОГТЛОЛ | Масштаб | | М1:100 |
| | | | Зургийн инж | Г.Батбаяр | | Үе шат | Хуудас | Бүх.хууд |
| | | | Гүйцэтгэсэн | Г.Батбаяр | | АЗ | 17 | 17 |
| СҮХБААТАР ДҮҮРГИЙН ЗАСАГ ДАРГЫН ТАМГЫН ГАЗАР | "ЭМ АЙ ЭЙ" БОЛОН "Э АР ПИ ИНЖЕНЕР КОНСАЛТИНГ МОНГОЛИА" ХХК-ИЙН ТҮНШЭЛ | | Шалгасан | Б.Нямгэрэл | Шифр: UB-SBD/23/012 | 2024/01 Сар | | |

# 7. ТОО ХЭМЖЭЭ

# СБД 13, 18, 20-Р ХОРООНЫ ГЭР ХОРООЛЛЫН ДОЛООН ГУДАМЖ ТАЛБАЙД ДАЙРГАН ХУЧИЛТТАЙ АВТО НАРИЙВЧИЛСАН ЗУРАГ ТӨСӨЛ

**6-Р ХЭСЭГ СБД 18-Р ХОРОО ГҮНЖИЙН 43 - 44-Р ХОЙД ГУДАМЖИНД ДАЙРГАН ХУЧИЛТТАЙ АВТО ЗАМЫН ТЕХНИКИЙН ЗУРАГ ТӨСӨЛ**

| № | Үндэслэл | Ажлын нэр | Хэмжих нэгж | Тоо хэмжээ | Тайлбар |
|---|---|---|---|---|---|
| | | **ТАЛБАЙН ЗОХИОН БАЙГУУЛАЛТ** | | | |
| 1 | 25-01-01 | Гэр барих | ш | 1.0 | |
| 2 | 25-01-03 | Ажилтнуудын зөөврийн сууц байрлуулах | ш | 1.0 | |
| 3 | 25-01-06 | Усны нөөцийн сав байрлуулах /10тн/ | ш | 1.0 | |
| | | **ЗАМЫН ЧИГ СЭРГЭЭХ** | | | |
| 4 | 25-02-02 | Замын чиг сэргээх | км | 1.33 | Уулзвар гарц оруулж тооцов. |
| | | **ТАЛБАЙН ЦЭВЭРЛЭГЭЭ** | | | |
| 5 | 26-05-22 | Хөрс хуулах | м³ | 567.9 | h=15см |
| 6 | | Ул хөрс индүүдэж нягтруулах | м² | 7,680.8 | |
| | | **ГАЗАР ШОРООНЫ АЖИЛ** | | | |
| 7 | 25-07-05 | Далан байгуулах | м³ | 231.95 | |
| 8 | 25-07-02 | Ухмал байгуулах | м³ | 2,829.02 | |
| | | **ХУЧИЛТЫН АЖИЛ** | | | |
| 9 | 25-09-02 | Дайрган хучилт | м³ | 1,492 | h=20см |
| 10 | | Суурь үе | м³ | 2,570 | h=30см |
| | | **УС ЗАЙЛУУЛАХ ЭНГИЙН БАЙГУУЛАМЖ** | | | |
| 11 | | Хажуу налуугаараа тэгшлэх | м² | 738 | |
| | | **ОБЪЕКТИЙГ АШИГЛАЛТАНД ОРУУЛАХ** | | | |
| 12 | | Обьектыг ашиглалтанд оруулах | 1 км | 1.33 | |
| | | **ХОГ, ХАЯГДАЛ ЦЭВЭРЛЭХ** | | | |
| 13 | | Зам ашиглалтанд өгөх үеийн хог цэвэрлэх | 1 км | 1.33 | |

| Захиалагч: | Гүйцэтгэгч: | | СБД 13-Р ХОРОО РАШААНЫ 2, 3-Р ГУДАМЖИНД ДАЙРГАН ХУЧИЛТТАЙ АВТО ЗАМЫН НАРИЙВЧИЛСАН ЗУРАГ ТӨСӨЛ | | | ТХ | | |
|---|---|---|---|---|---|---|---|---|
| УБ ХДТ, Сүхбаатар дүүрэг 1-р хороо, Дөнгөрийн гудамж-13 Дүүргийн ЗДТГ. | МШ ЕМЗЗ | SRP ENGINEER CONSULTING MONGOLIA LLC УБ хот, Баянгол дүүрэг 2-р хороо, Гранд Плаза цогцолбор, 13-1306 тоот Утас: 70139925 | Захирал | Д.Эрдэнэчимэг | | 6.7. ТОО ХЭМЖЭЭ | Масштаб | М1: |
| | УБ хот, Сүхбаатар дүүрэг, 1-хороо, Нарны зам-62, Юнсан Бизнес С блок 10-р давхар Г-306А тоот Утас: 77158999 | | Зургийн инж | Г.Батбаяр | | | Үе шат | Хуудас / Бүх хуудас |
| | | | Гүйцэтгэсэн | Г.Батбаяр | | | АЗ | 1 / 1 |
| СҮХБААТАР ДҮҮРГИЙН ЗАСАГ ДАРГЫН ТАМГИН ГАЗАР | "ЭМ АЙ ЭС" БОЛОН "ЭС АР ПИ ИНЖЕНЕР КОНСАЛТИНГ МОНГОЛИА" ХХК-ИЙН ТҮНШЛЭЛ | | Шалгасан | Б.Нямгэрэл | | Шифр: UB-SBD/23/012 | 2024/04 Сар | |