

БАЙРШИЛ: УЛААНБААТАР ХОТ, СУХБААТАР ДҮҮРГИЙН, 1-Р ХОРОО  
1-Р СУРГУУЛИЙН УРЛАГ ЗААЛНЫ ДЭЭВРИЙН ба  
ДОТОР ЗАСЛАЛЫН АЖЛЫН ХЭМЖИЛТИЙН ЗУРАГ

БОЛОВСРУУЛСАН.

Гүйцэтгэгч	Албан тушаал	Нэр
	"ВАН ЛОГАРИФМ" ХХК-ний захирал	А. Чимгээ
Захиалагч	Албан тушаал	Нэр
	СБД-ийн ЭДТГ-аарын дарга	Н. Энхболд



**Үндэслэл**  
 - Нийслэлийн Засаг даргаан ..... онд ... сарын ... -на өдрийн  
 .... дугаар захирамжаар олгосон Сүхбаатар дүүргийн 01-р  
 хорооны нутаг дэвсгэрт ..... га газар олголт.

БҮРЭНХҮЙ ТӨЛӨӨЛГӨӨ М1:500

**БАЙРШЛЫН СХЕМ**

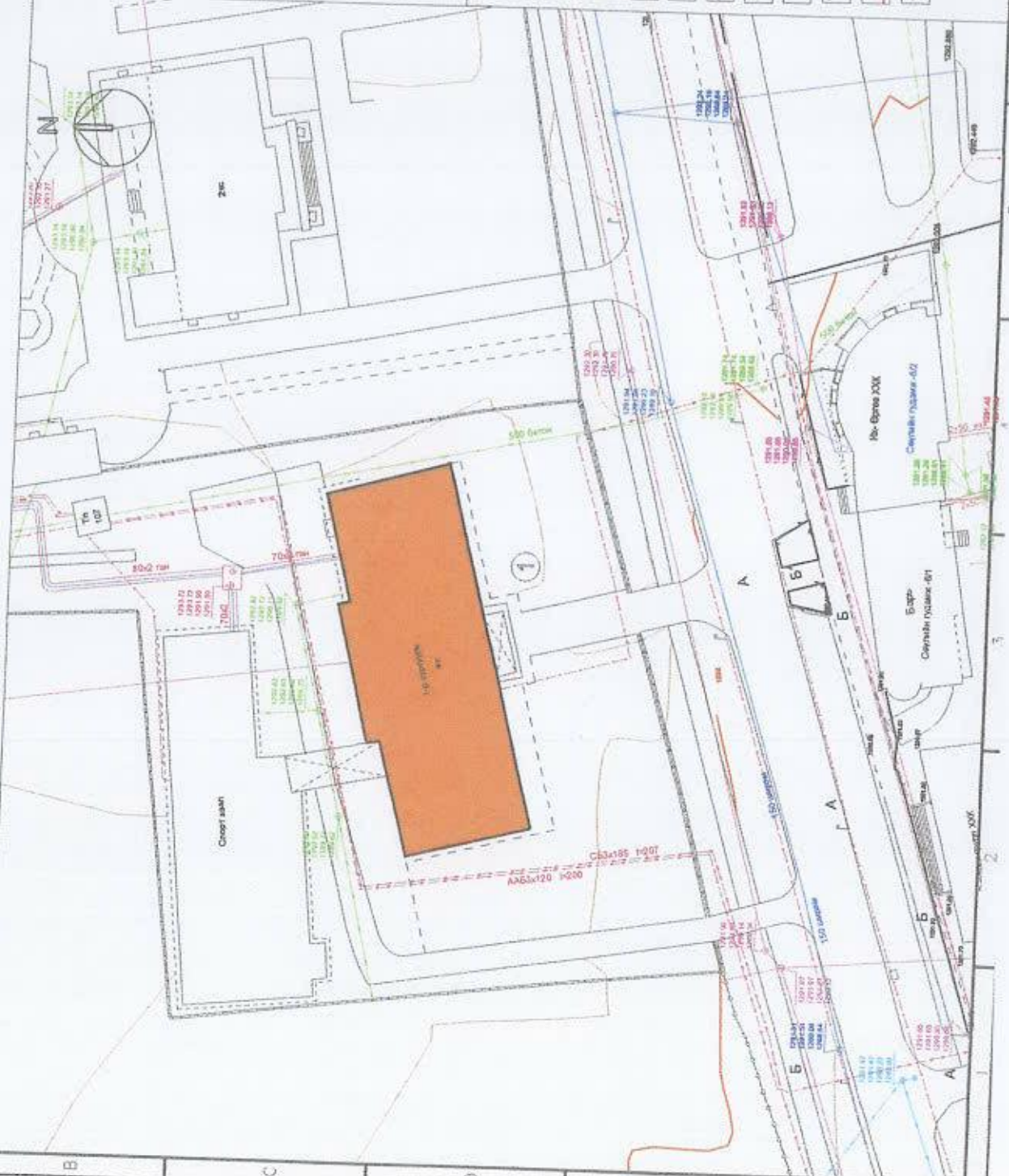

1-р Сургууль

**ТАНИХ ТЭМДЭГ**

- Ойро байгаа барилга
- Хэр төрөөгчлэл
- Пазис
- Нэгж байгуулалт
- Дугуйн шугам
- Цэвэр усны шугам
- Болов усны шугам
- Үерийн усны шугам
- Эсрэг налуу / Ступа
- Цэцэглэл шугам
- Хөлбэлэн шугам

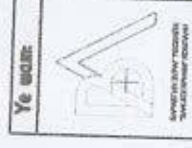

Үе шалт:	А3
Залварла	А.Чакраза
Архитектор	Н.Төмөр
Гүйцэтгэгч	Н.Төмөр
Улаанбаатар хэм. Сурбаатар дүүрэг 1-р хороо.	
1-р сургуулийн уламжлалын дэвсгэрийн ТАМГАЙН ТАХИЙН ХАМГААГАХ АХИЙН	
Масштаб:	Бүрэлдэн бүтээгч Хурдас
НМ: 500	Огноо
БГ шифр:	ТГ шифр:
А3-	2019.09.



# Дээврийн байгуулалт

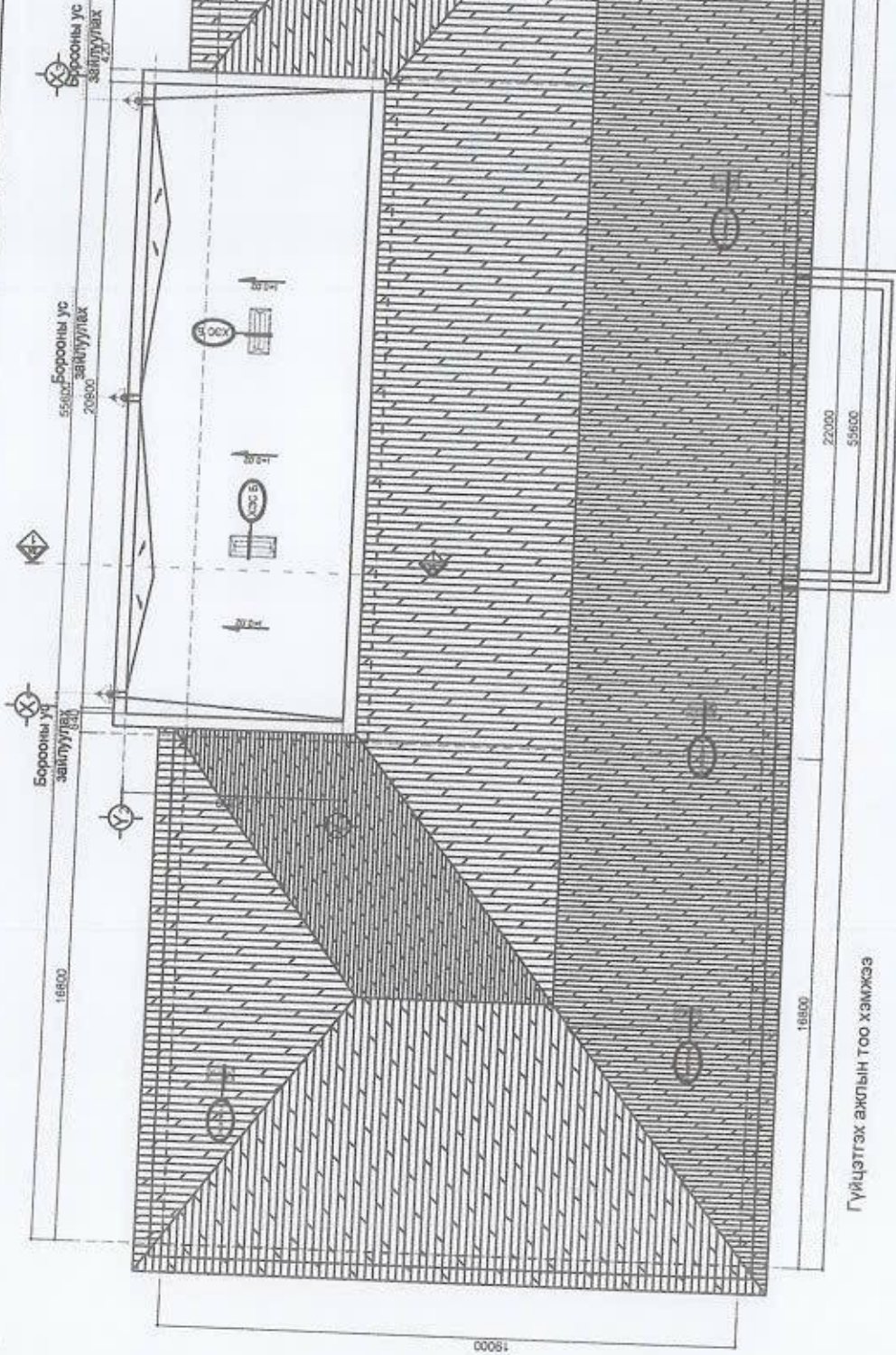

Гүйцэтгэх ажлын тоо хэмжээ

		Ye шалт 2019.09	
Захирал	<i>[Signature]</i>	А.Чимгээз	
Архитектор	<i>[Signature]</i>	М.Тамир	
Гүйцэтгэсэн	<i>[Signature]</i>	М.Тамир	
Улаанбаатар хот, Сүхбаатар дүүрэг, 01-р хороо, 1-р СУРГУУЛИЙН УРЛАГ ЗААЛНЫ ДЭЭВРИЙН ЗАСВАРЫН АЖЛЫН ХЭМЖИЛТИЙН ЗУРАГ			
<b>ДЭЭВРИЙН БАЙГУУЛАЛТ</b>			
Масштаб:	М:200	Бүргийн дүгээр	Хуудас
ЕГ шифр:	А3-	ТГ шифр:	02ноо
			2019.09.



Хэсэглэл А

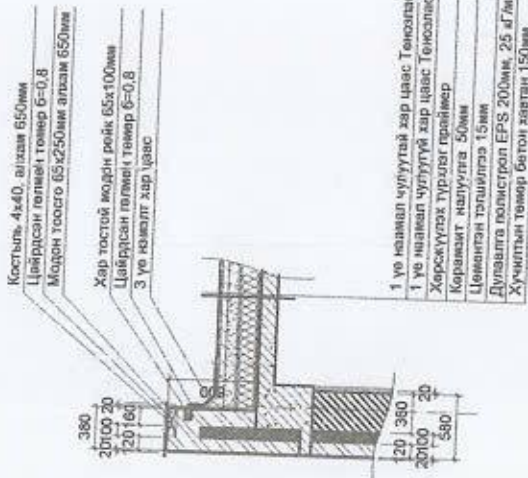

- 1 үе нэмэл чулуутай хар цаас Тенколест-ЭМП
- 1 үе нэмэл чулуутай хар цаас Тенколест-ЭМП
- Харсуулах турсаг грайвер
- Керамзит налуулга 50мм
- Цементэн тэшилгээ 15мм
- Дулаалга полистрол EPS 200мм, 25 г/м<sup>3</sup> нягттай, гал дамжруугүй
- Хучилтын тэмэр бетон хаятан 150мм

ОГТЛОЛ "А-А"

- 1 үе нэмэл чулуутай хар цаас Тенколест-ЭМП
- 1 үе нэмэл чулуутай хар цаас Тенколест-ЭМП
- Харсуулах турсаг грайвер
- Керамзит налуулга 50мм
- Цементэн тэшилгээ 15мм
- Дулаалга полистрол EPS 200мм, 25 г/м<sup>3</sup> нягттай, гал дамжруугүй
- Хучилтын тэмэр бетон хаятан 150мм

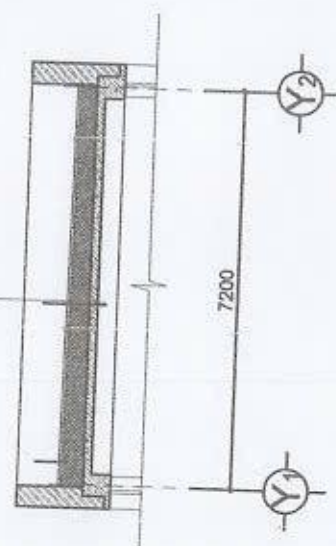

Хэсэглэл Б

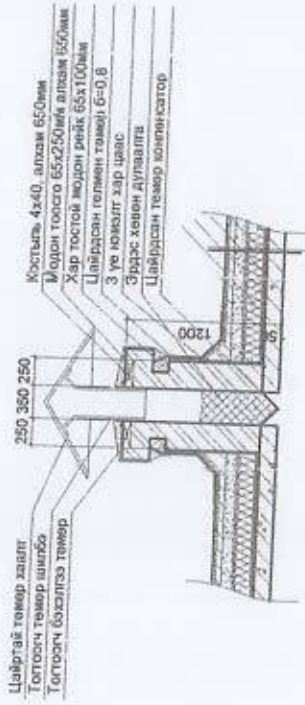

- 1 үе нэмэл чулуутай хар цаас Тенколест-ЭМП
- 1 үе нэмэл чулуутай хар цаас Тенколест-ЭМП
- Харсуулах турсаг грайвер
- Керамзит налуулга 50мм
- Цементэн тэшилгээ 15мм
- Дулаалга полистрол EPS 200мм, 25 г/м<sup>3</sup> нягттай, гал дамжруугүй
- Хучилтын тэмэр бетон хаятан 150мм

Үе шал:	А.Э
Засхурал	А.Чимгээ
Архитектор	М.Тамир
Гүйцэтгэсэн	М.Тамир
Улаанбаатар хөл. Сүхбаатар гүүрэг, 01-р хороо.	
1-р СУРГУУЛИЙН УРЛАГ ЗАЛЛЫ ДЭЭВРИЙН ЗАСВАРЫН АЖЛЫН ХЭМЖИЛТИЙН ЗУРАГ	
ДЭЭВРИЙН ХЭСЭГЛЭЛ	
Масштаб:	Эргийн дугаар Худас
М:20	БА-2
EG шифр:	ТГ шифр:
АЭ-	Огноо
	2019.09.

# Хэмжилтийн байгуулалт

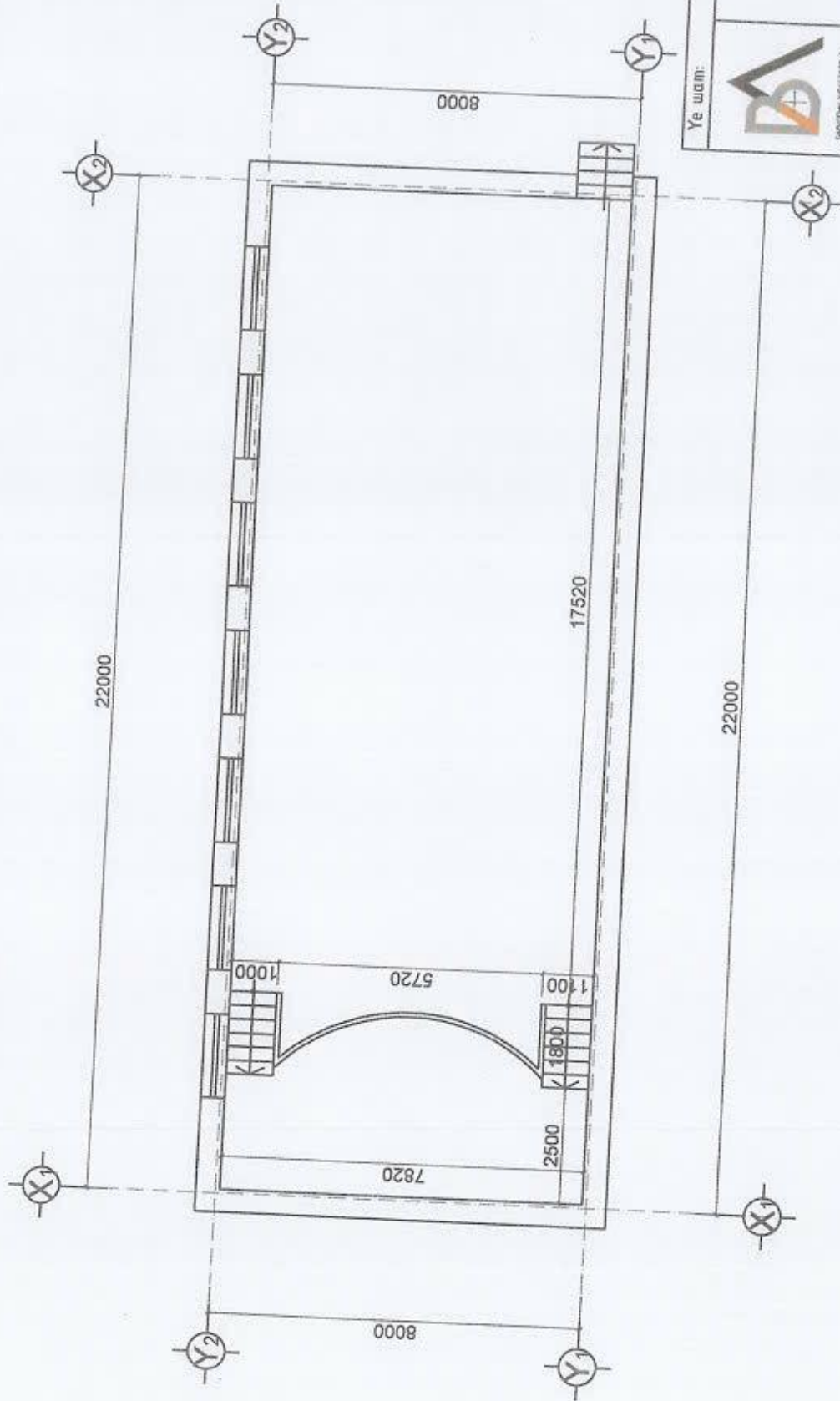

Үе шат: А.3



Захирал	<i>Оршад</i>	А.Чингээ
Архитектор	<i>Тамир</i>	М.Тамир
Гүйцэтгэгч		М.Тамир
Улаанбаатар хот, Сүхбаатар дүүрэг, 01-р хороо, 1-р СУРГУУЛИЙН УРЛАГ ЗААЛНЫ ДОТОР ЗАСЛАЛЫН АЖЛЫН ХЭМЖИЛТИЙН ЗУРАГ	Хэмжилтийн байгуулалт	
Масштаб:	М1:100	Зургийн дугаар Хуудас
ЕГ шифр:	АЭ-3	ТГ шифр:
АЭ-		Огноо 2019.10.



# Өөрчлөлтийн байгуулалт

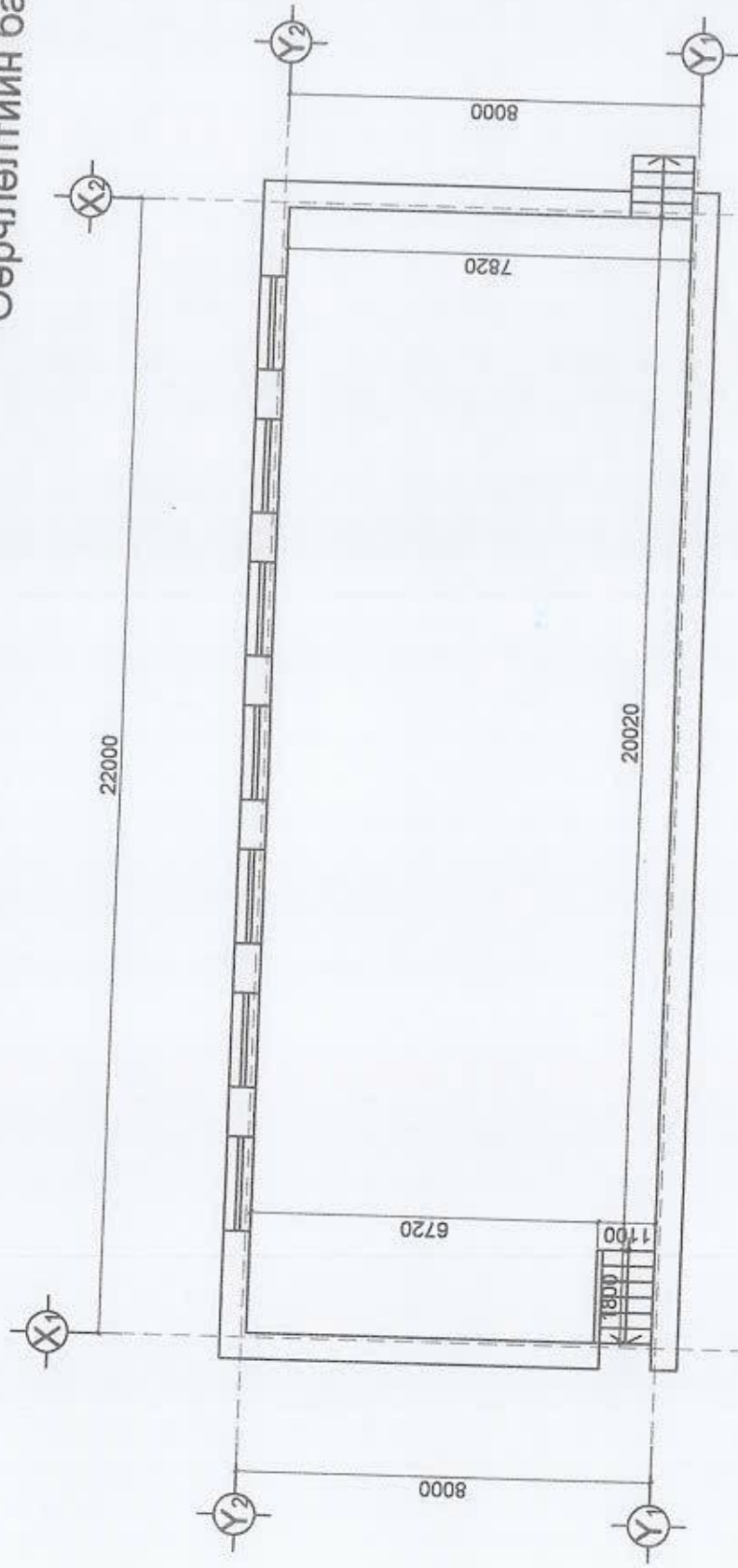

№	Материалын нэр	М	Тайлбар
1	Говьтэсний шил буулгах	М2	138
2	Тайлбар: модон шил буулгах	М2	35
3	Тайлбар: модон шил буулгах	М2	35
4	Тайлбар: модон шил буулгах	М2	7
5	Тайлбар: модон шил буулгах	М2	3
6	Тайлбар: модон шил буулгах	М2	12
7	Тайлбар: модон шил буулгах	М2	31
8	Тайлбар: модон шил буулгах	М2	32
9	Тайлбар: модон шил буулгах	М2	176
10	Тайлбар: модон шил буулгах	М2	176
11	Тайлбар: модон шил буулгах	М2	255
12	Тайлбар: модон шил буулгах	М2	30
13	Тайлбар: модон шил буулгах	М2	175.32
14	Тайлбар: модон шил буулгах	М2	175.32
15	Тайлбар: модон шил буулгах	М2	11
16	Тайлбар: модон шил буулгах	М	10.7
17	Тайлбар: модон шил буулгах	М2	36
18	Тайлбар: модон шил буулгах	Ш	4
19	Тайлбар: модон шил буулгах	Ш	4
20	Тайлбар: модон шил буулгах	Ш	30
21	Тайлбар: модон шил буулгах	М	20
22	Тайлбар: модон шил буулгах	М	250

Тайлбар

1. Спортын зориулалттай 4.5 мн зузаантай, баатар үрддэггүй, гадагш тасвартай хурдлалсыг шалны тэгшилгээ хийсний дараа тусгай зориулалтын зөрүүлгээр өөрчлөх.
2. Өөрийн угсаар нь голчлалт 1 үе болгоно.
3. Шалны хүрээ хийлгүүр, хурдлалыг хана руу 10 см богиоо, шална.

Үе шат:	А.3
Задирал	<i>А.Чингээ</i>
Архитектор	<i>М.Тамир</i>
Гүйцэтгэгч	<i>М.Тамир</i>
Улаанбаатар хот. Сурбаатар дүүрэг. 01-р хороо.	
1-Р СУРГУУЛИЙН УРЛАГ ЗААЛНЫ ДОТОР ЗАСЛАМЫН АЖЛЫН ХЭМЖЭЛТИЙН ЗУРАГ	
Өөрчлөлтийн байгуулалт	
Масштаб:	М1:100
ЕГ шифр:	Б4-4
ТГ шифр:	Огноо
А3-	2019.10.

**НЭГ. 1-Р ХОРОО, 1-Р СУРГУУЛИЙН УРЛАГ ЗААЛНЫ ДОТОР ЗАСВАРЫН АЖЛЫН ТОО ХЭМЖЭЭ**

№	Ажлын нэр	Хэмжих нэгж	Тоо хэмжээ
<b>1. АЖЛЫН ТОО ХЭМЖЭЭ</b>			
<b>БУУЛГАХ АЖИЛ</b>			
Үндэслэл	Гүйцэтгэх ажлын нэр	Хэмжих нэгж	Тоо хэмжээ
53-110-08	Лампиран шалыг задлаж буулгах	м2	138
53-010-02	Тайзны модон шал буулгах	м2	35
51-050-12	Гилснэ хама хана буулгах	м2	7
74-503-05	Тайзны гилсэн тааз задалж буулгах	10м2	3.2
59-080-10	Барилгын хог ялгаж овоолох ба автомашинд эксковатораар ачих	м3	12
<b>ДОТОР ЗАСЛЫН АЖИЛ</b>			
Үндэслэл	Гүйцэтгэх ажлын нэр	Хэмжих нэгж	Тоо хэмжээ
10-550-04	Тайз буулгасан ханыг гилсэн хавтангаар онголох	м2	30.5
10-660-07	Төмөр каркастай гилсэн хавтангаар гэрэлтүүлгийн нуухтай гоёлын тааз угсрах /тайзны хэсэгт/	м2	32
15-040-29	Таазанд цагаан замаск хийх	м2	176
15-310-13	Таазыг буун цацагчаар 90 % багсаар 10 % эмульсдэх	м2	176
15-240-08	Хананд тэгшилгээ хийх	м2	245
15-310-12	Ханыг буун цацагчаар 90 % багсаар 10 % эмульсдэх	м2	245
15-200-10	Хаалга цонхны амалгаа тосон будагаар гар аргаар сайн чанартай будах	м2	30
11-010-14	Бетоны дэвсгэр үе хийх б=10см	м3	18
11-060-04	20 мм зузаан цементэн тэгшилгээ хийх	м2	179.52
11-230-04	Хүйтэн түрхлэг дээр хулдаас нааж шал хийх	м2	179.52
10-490-04	Халаах хэрэгслэлийн хаалт хийх	м2	14
10-460-06	Модон довжоо угсрах	м2	11
15-690-20	Модон довжоог тосон будгаар будах	м2	11
55-120-03	Хаалганы хүрээ мод тавих	м	10.7
10-740-04	Хананд ганжуулсан сүүн шилэн самбар суулгах	м2	36
<b>БУСАД АЖИЛ</b>			
Үндэслэл	Гүйцэтгэх ажлын нэр	Хэмжих нэгж	Тоо хэмжээ
20-170-04	Цахилгааны зэс голтой угас сүвлэх	м	250
20-280-08	Лед гэрэл угсрах	ш	30
38-520-07	Розетка далд угсрах	ш	4
38-520-40	Хамгаалагдсан унтраалга угсрах	ш	4
38-330-04	Хуванцар хоолойг угсрах Ф20-25мм	м	250

БАТАЛСАН: СУХБААТАР ДҮҮРГИЙН ЗАСАГ ДАРГЫН ТАМГЫН  
 ГАЗРЫН ДАРГЫН АЛБАН ҮҮРГИЙГ ТҮР ОРЛОН ГҮЙЦЭТГЭГЧ  
 ХЯНАСАН: ТГУХ-Н ДАРГА

ЗАХИАЛГЫГ БОЛОВСРУУЛСАН: ТГУХ-Н МЭРГЭЖИЛТЭН

  
 Б.ГОМБОДОРЖ

  
 М.БЯМБАСҮРЭН

  
 Б.БАТ-ЭРДЭНЭ