

НЭГ. 20-Р ХОРОО, СЭЛБИЙН 1-Р ГУДАМЖНААС СЭЛБИЙН ЭЦЭС ХҮРТЭЛ ДАЙРГАН  
ХУЧИЛТ ХИЙХ АЖЛЫН ТОО ХЭМЖЭЭ

№	Ажлын нэр		Хэмжих нэгж	Тоо хэмжээ
<b>2. АЖЛЫН ТОО ХЭМЖЭЭ</b>				
<b>ТҮР БАРИЛГА БА ҮЙЛДВЭРЛЭЛИЙН БЭЛТГЭЛ АЖИЛ</b>				
№	Үндэслэл	Ажлын нэр	Хэмжих нэгж	Ажлын тоо хэмжээ
1	25-01-01	Гэр барих	1 гэр	1.0
2	25-01-03	Ажилтнуудын зөөврийн сууц байрлуулах	1 ш	1.0
3	25-01-06	Усны нөөцийн сав байрлуулах	1 ш	1.0
<b>ЗАМЫН ЧИГ СЭРГЭЭХ, ГАДАСЛАХ</b>				
№	Үндэслэл	Ажлын нэр	Хэмжих нэгж	Ажлын тоо хэмжээ
1	25-02-02	Замын чиг сэргээх (GPS)	1 км	0.96
<b>ЗАМЫН ТРАСС, ТАЛБАЙН ЦЭВЭРЛЭГЭЭНИЙ АЖИЛ</b>				
№	Үндэслэл	Ажлын нэр	Хэмжих нэгж	Ажлын тоо хэмжээ
1	25-04-02	Херс хуулах	1 м3	633.6
2	25-04-04	Ул херс тагшлах, нягтруулах	1 м2	5,544.0
<b>ЗАМЫН ДАЛАН, УХМАЛЫН АЖИЛ</b>				
№	Үндэслэл	Ажлын нэр	Хэмжих нэгж	Ажлын тоо хэмжээ
1	25-07-05	Далан байгуулах	1 м3	915.08
2	25-07-02	Ухмал байгуулах	1 м3	1,309.35
<b>ЗАМЫН ХУЧИЛТЫН АЖИЛ</b>				
№	Үндэслэл	Ажлын нэр	Хэмжих нэгж	Ажлын тоо хэмжээ
1	25-08-01	Дайрган хучилт	1 м3	1,074.0
2	25-08-01	Суурь үе	1 м3	1,850.0
<b>ЗАМЫН УС ЗАЙЛУУЛАХ ЭНГИЙН БАЙГУУЛАМЖИЙН АЖИЛ</b>				
№	Үндэслэл	Ажлын нэр	Хэмжих нэгж	Ажлын тоо хэмжээ
1	28-16-01	Хоолойн суурийн ухмал	1 м3	22.9
2	28-16-02	Хоолойн ул суурь нягтруулах	1 м2	45.8
3	28-16-07	Тэгшилгээний бетон цутгах В15	1 м3	2.29
4	28-16-09	Хоолойн бетон шал, тулц хана цутгах В25	1 м3	18.7
5	28-16-07	Бетон суурь байгуулах В25	1 м3	7.224
6	28-20-02	Төмөрбетон хоолой суурин дээр байрлуулах, d1000 x 2	1 м	10.0
7	28-16-04	Бөгж бетон В15	1 м3	0.28
8	28-16-08	Хоолойн толгойн хэсэглэл цутгах В25	1 м3	1.4
9	28-16-08	Хоолойн далбаа хэсэглэл цутгах В25	1 м3	1.56
10	28-16-13	Далангийн хажуу налуу: чулуугаар бэхлэх h=0.2м	1 м2	4.92
11	28-16-14	Амсарын чулуун бахалгаз хийх h=0.4м	1 м3	6.8
12	28-16-17	Буцаан дүүргэлт хийх	1 м3	22.9
13	28-16-12	Түрхмэл ус тусгаарлагч хийх	1 м2	57.525
14	25-12-03	Далан ба ухмалын хажуу налуу гараар тагшлах	1 м2	1,225.56

АВТО ЗАМ, ЗАМЫН БАЙГУУЛАМЖИЙГ УЛСЫН АШИГЛАЛТАД ОРУУЛАХ				
№	Үндэслэл	Ажлын нэр	Хэмжих нэгж	Ажлын тоо хэмжээ
1	25-20-02	Авто зам, замын байгууламжийг ашиглалтад оруулах	1 км	0.96
ХОГ, ХАЯГДАЛ ЦЭВЭРЛЭХ				
№	Үндэслэл	Ажлын нэр	Хэмжих нэгж	Ажлын тоо хэмжээ
1	25-19-02	Зам ашиглалтад өгөх үеийн хог цэвэрлэх	1 км	0.96

Тоо хэмжээний инженер: Б. НЯМГЭРЭЛ 

БАТАЛСАН: СҮХБААТАР ДҮҮРГИЙН ЗАСАГ ДАРГЫН ТАМГЫН

ГАЗРЫН ДАРГЫН АЛБАН ҮҮРГИЙГ ТҮР ОРЛОН ГҮЙЦЭТГЭГЧ

ХЯНАСАН: ТГУХ-Н ДАРГА

ЗАХИАЛГЫГ БОЛОВСРУУЛСАН: ТГУХ-Н МЭРГЭЖИЛТЭН

В.ГОМБОДОРЖ

М.БЯМБАСҮРЭН

Б.БАТ-ЭРДЭНЭ



ЗАХИАЛАГЧ :



СҮХБААТАР ДҮҮРГИЙН  
ЗАСАГ ДАРГЫН ТАМГЫН  
ГАЗАР

Улаанбаатар хот, Сүхбаатар  
дүүрэг 7 дугаар хороо, Денверийн  
гудамж-13 Дүүргийн ЭДТГ.  
Утас: 70071001

ГҮЙЦЭТГЭГЧ:



Улаанбаатар-14230, УБ хот,  
Сүхбаатар дүүрэг, 1-р хороо,  
Нарны зам - 62, Юнион Бюдинг, С  
блок, 10-р давхар 1004 тоот  
Утас: 77758999

**SRP**

ENGINEER CONSULTING MONGOLIA LLC  
УБ хот, Баянгол дүүрэг 2-р  
хороо, Гранд Плаза цогцолбор,  
13 давхар 1308 тоот  
Утас: 70139025

"ЭМ АЙ ЭЛ" БОЛОН "ЭС АР ПИ ИНЖЕНЕР  
КОНСАЛТИНГ МОНГОЛИА" ХХК-ИЙН ТҮНШЛЭЛ

ЗУРГИЙН ШИФР: SBD/23/013

СҮХБААТАР ДҮҮРГИЙН 7-Р ХЭСЭГ 20-Р ХОРОО, СЭЛБИЙН 1-Р ГУДАМЖНААС  
СЭЛБИЙН ЭЦЭС ХҮРТЭЛ ХАЙРГА ДАЙРГАН АВТО ЗАМЫН ЗУРАГ ТӨСӨЛ

БОТЬ I

"ЭМ АЙ ЭЛ" ХХК-ЫН ГҮЙЦЭТГЭХ ЗАХИРАЛ



Д.ЭРДЭНЭЧИМЭГ

ХУУЛБАР ХУВЬ

УЛААНБААТАР ХОТ 2023



ЗӨВШИЛЦСӨН:  
Сүхбаатар дүүргийн Засаг даргын тамгын газрын дарга  
Тохижилт, нийтийн аж ахуйн хэлтсийн мэргэжилтэн

Н.Энхболд  
Ц.Бэлгүдэй

ҮНДЭСЛЭЛ:

- Сүхбаатар дүүргийн засаг даргын тамгын газрын СБД/2023/3-032 тоот дугаартай "Сүхбаатар дүүргийн гэр хорооллын гудамж талбайд тоосжилтыг бууруулж, шавар шалбааг арилгаж, хайрга дайрган хучилт хийх ажил зургийн техникийн даалгавар"

ЕРӨНХИЙ ТӨЛӨВЛӨГӨӨ М1:20000

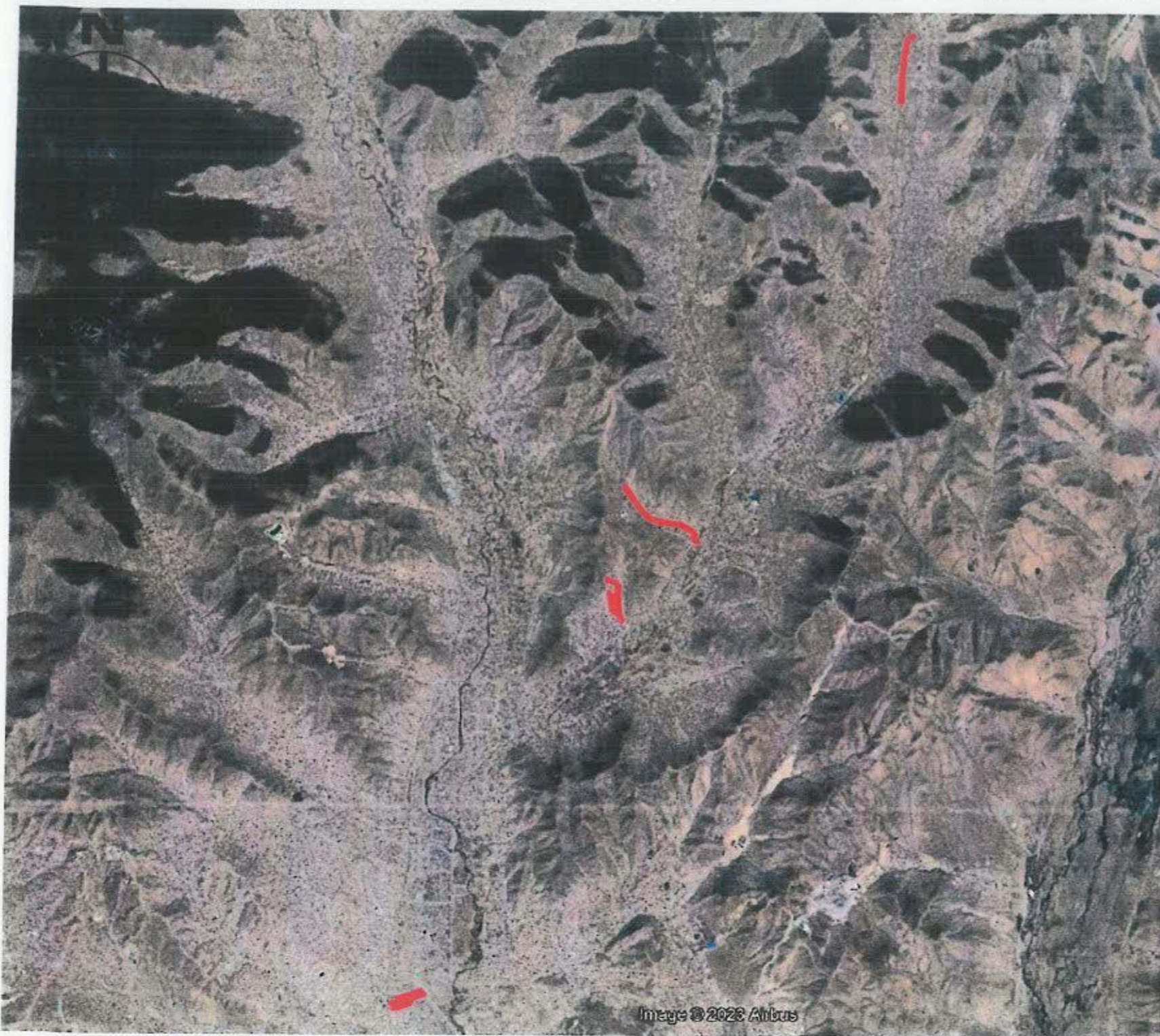

- Сүхбаатар дүүрэг
- 1-Р ХЭСЭГ 13-Р ХОРОО РАШААНЫ 1-Р ГУДАМЖ
  - 2-Р ХЭСЭГ 13-Р ХОРОО РАШААНЫ 2, 3-Р ГУДАМЖ
  - 3-Р ХЭСЭГ 13-Р ХОРОО РАШААНЫ 4-Р ГУДАМЖ
  - 4-Р ХЭСЭГ 18-Р ХОРОО БЭЛХИЙН 36-Р ГУДАМЖ УРД
  - 5-Р ХЭСЭГ 18-Р ХОРОО БЭЛХИЙН 36-Р ГУДАМЖ ХОЙД
  - 6-Р ХЭСЭГ 18-Р ХОРОО ГҮНЖИЙН 43 - 44-Р ГУДАМЖ
  - 7-Р ХЭСЭГ 20-Р ХОРОО, СЭЛБИЙН 1-Р ГУДАМЖНААС СЭЛБИЙН ЭЦЭС ХҮРТЭЛ



Сүхбаатар дүүргийн гэр хорооллын гудамж талбайд тоосжилтыг бууруулж, шавар шалбааг арилгаж, хайрга дайрган авто замын зураг төсөл

Нэр

Гарын үсэг

Загвар

"Эм Ай Эл" ХХК-ийн захирал

Д.Эрдэнэчимэг

Зургийн инженер

Б.Нямгэрэл

Захиалагч: НЗХГ-ийн БТХ-ийн мэргэжилтэн

2023/11

"ЭМ АЙ ЭЛ" БОЛОН "ЭС АР ГИ" ИНЖЕНЕР  
КОНСАЛТЫНГ МОНГОЛЫН ХХК-ИЙН ДЭНДЭЛ



ЗУРАГ ТӨСЛИЙН ДААЛГАВАР

БАТЛАВ  
 СҮХБААТАР ДҮҮРГИЙН ЗАСАГ ДАРГЫН  
 ТАМГЫН ГАЗРЫН ДАРГЫН АЛБАН ҮҮРГИЙГ  
 ТҮР ОРЛОН ГҮЙЦЭТГЭГЧ  
 М.БЯМБАСҮРЭН

СҮХБААТАР ДҮҮРГИЙН ГЭР ХОРООЛЛЫН ГУДАМЖ ТАЛБАЙД ТООСЖИЛТЫГ  
 БУУРУУЛЖ, ШАВАР ШАЛБААГ АРИЛГАЖ, ХАЙРГА ДАЙРГАН ХУЧИЛТ ХИЙХ АЖЛЫН  
 ЗУРГИЙН ТЕХНИКИЙН ДААЛГАВАР

2023 оны 04-р сарын 04-ны өдөр Дугаар № СБД/03/3-152 Улаанбаатар хот

1	Зураг төсөл боловсруулах үндэслэл	Сүхбаатар дүүргийн Иргэдийн Төлөөлөгчдийн Хурлын 2022 оны 12 дугаар сарын 09-ний өдрийн Дүүргийн 2023 оны төсөв батлах тухай 7/35 дугаар тогтоол
2	Байршил	Улаанбаатар хот Сүхбаатар дүүрэг, 6 байршилд, 4000м
3	Хөрөнгө оруулалтын эх үүсвэр	Дүүргийн 2024 оны төсвийн хөрөнгө оруулалт
4	Замын техникийн ангилал, замын зэрэг, хүчин чадал	Гэр хорооллын гудамж дундах дайрган зам
5	Төвөгшлийн зэрэг	Трасс сонголтын үед БНБД-ээс харах
6	Замын хучлага	Дайрган хучилттай
7	Хучилтын бүтээц	Тооцоогоор
8	Зураг төсөл зохиох үе шат, хугацаа	Хайгуулын ажил дууссаны дараа захиалагчтай хамт трассын тодотгол хийх
9	Зураг төслийн байгууллага	Зам, тээврийн яамны сайдын тушаалаар батлагдсан 1.3.1- авто зам, түүнтэй холбогдох байгууламжийн зураг төсөл боловсруулах эрх бүхий тусгай зөвшөөрөлтэй байгууллага
10	Захиалагч байгууллага	Сүхбаатар дүүргийн засаг даргын тамгын газар
	Зураг төслийн иж бүрдэл	1. Геодезийн хэмжилтийн тайлан 2. Зургийн тайлбар бичиг 3. Ажлын нэр төрөл, тоо хэмжээ 4. Барилгын ажлын төсөв /Магадлалаар оруулах/
11		Онцгой нөхцөл > Авто замын зургийг Монгол улсад мөрдөж буй "Авто зам, гүүрийн зураг төсөл, хайгуулын ажлын жишиг үнэ" БД81-104-02, "Хот тосгоны төлөвлөлт барилгажилтын норм ба дүрэм" БНБД 30.01.04, "Авто зам төсөллөх" БНБД 32.01.07, "Авто замын гүүр ба хоолой БНБД 32-02-03, "Тахир дутуу иргэдэд зориулсан барилгын төлөвлөлтийн нормаль" БД31.101.04 болон бусад холбогдох норм дүрмүүдийг үндэслэх. > Геодезийн Хэмжилт зураглалын ажлыг Байнгын ажиллагаатай станц Корс ашиглаж хийх, геодези, байр зүйн зураглалын ажлын иж бүрэн тайланг батлуулан хүлээлгэн өгөх, зам барих үед геометр хэмжээг хангах хэмжилтийн төсөл-даалгавар боловсруулах. > Түүх, соёлын үнэт өв дурсгал замын трасст орсон тохиолдолд холбогдох байгууллагуудтай зөвшилцөн хамгаалах болон нүүлгэн шилжүүлэх ажлыг эцэслэн шийдвэрлэсэн байх. > Газар чөлөөлөлт хийхгүй бөгөөд зарим нарийн гудамжийг байгаа өргөнөөр нь засварлахаар төлөвлөх. > Барилгын ажлын төсвийг Замын хөгжлийн төвөөр магадлал хийлгэнэ. Магадлал хийлгэх зардлыг зургийн байгууллага хариуцна.

12	> Зураг төслийг дараах масштабтайгаар боловсруулна. Үүнд: Дэвсгэр зураг 1:1000 Нэг маягийн хөндлөн огтлол 1:100 Бүтээц 1:20 Авто зам, замын байгууламжийн ажлын зураг, тайлбар бичиг, геодезийн ажлын тайлан, орчны тоймыг харуулсан зураг, бусад холбогдох бичиг баримтыг эх хувь 1ш, хуулбар хувь 2ш (хуулбар хувийг өнгөтөөр хувилж авчрах), тоон хэлбэрээр /DWG болон PDF/ хүлээлгэж өгнө.
----	--

БОЛОВСРУУЛСАН:  
 СҮХБААТАР ДҮҮРГИЙН ЗАСАГ ДАРГЫН ТАМГЫН ГАЗРЫН  
 ТӨЛӨВЛӨЛТ, ГҮЙЦЭТГЭЛИЙН УДИРДЛАГЫН  
 ХЭЛТСИЙН МЭРГЭЖИЛТЭН  
 Б.БАТ-ЭРДЭНЭ



ЗУРАГ ТӨСЛИЙН ДААЛГАВАРЫН ХАВСРАЛТ

СБД, 13-р хороо, Рашааны 1 гудамжинд хайрга, дайрган зам

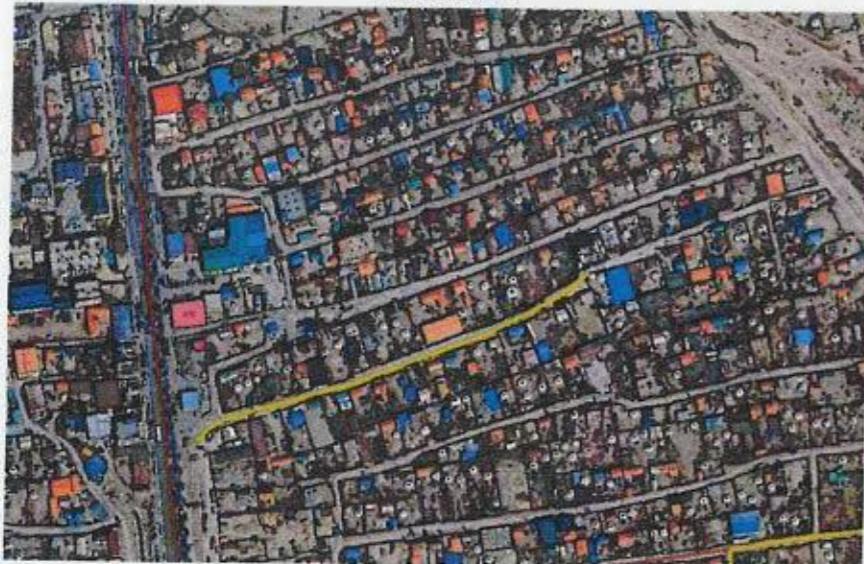

СБД, 13-р хороо, Рашааны 2, 3-р гудамжинд хайрга, дайрган зам

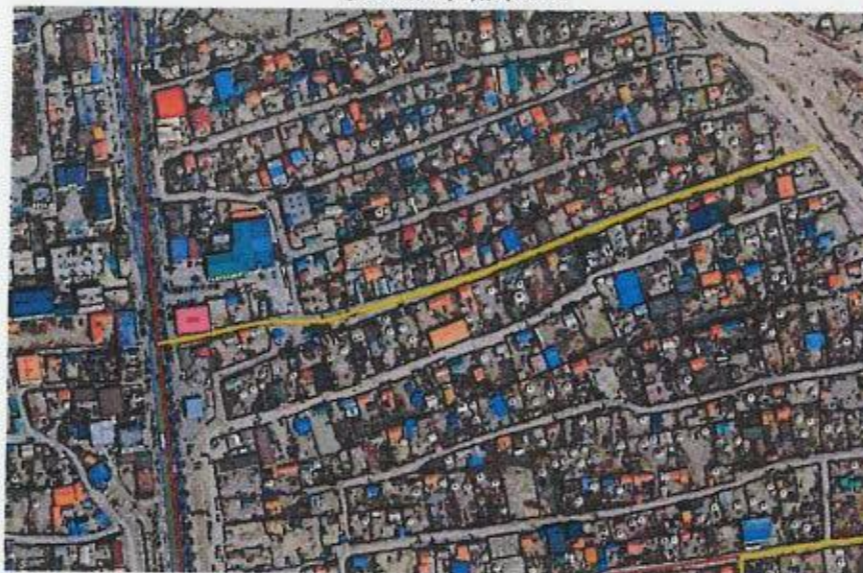

СБД, 13-р хороо, Рашааны 4-р гудамжинд хайрга, дайрган зам

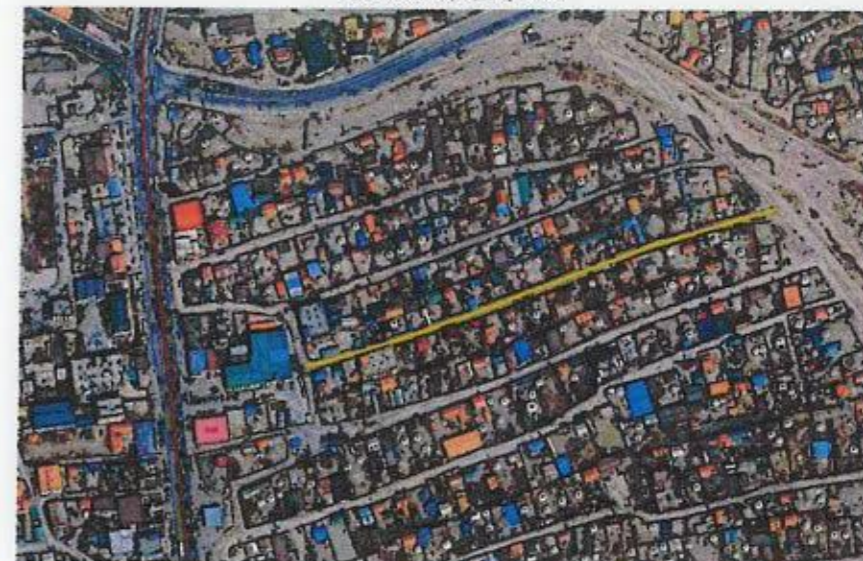

СБД, 18-р хороо, Биеийн 36 гудамж /цагаан хугдгас хойшоо/

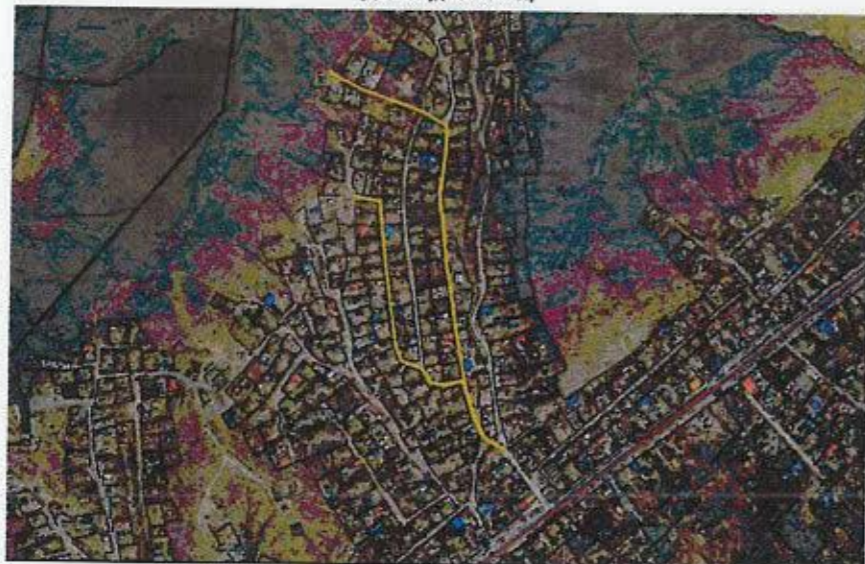

18-р хорооны Гүювийн 43-44 гудамжинд

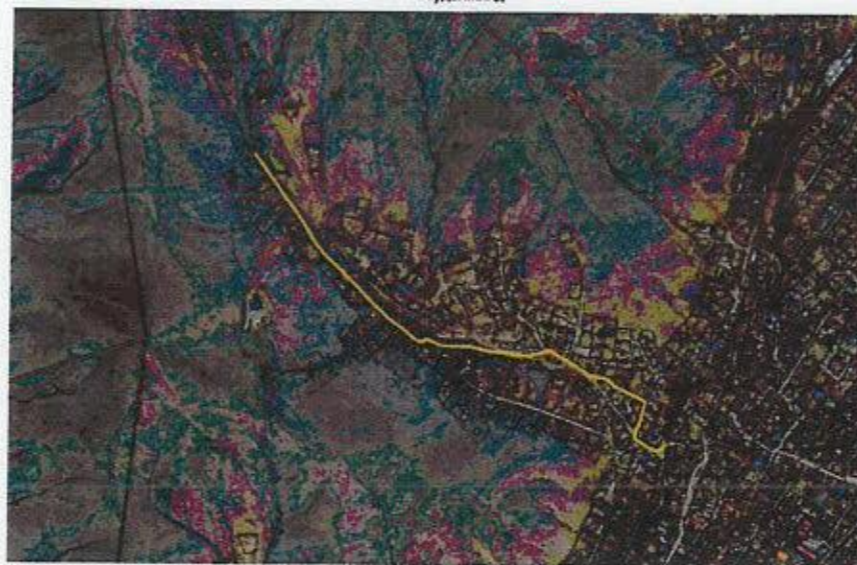

СБД, 20-р хороо, Сэлбийн 1 гудамжинд Сэлбийн эхрээс хургал





ТАЙЛБАР БИЧИГ

1. Зураг төслийн танилцуулга, түүний бүрдэл

Зургийн объект нь Улаанбаатар хот, Сүхбаатар дүүрэг, 13 дугаар хороо Рашааны 1,2,3,4 дүгээр гудамж, 18 дугаар хороо Бэлхийн 36 дугаар гудамжны урд, хойд, Гүнжийн 43-44-р гудамж, 20 дугаар хороо Сэлбийн 1-р гудамжнаас Сэлбийн эцэс хүртэлх авто замын зураг төсөл инженерийн техникийн зураг боловсруулах юм.

2. Зураг төслийн боловсруулсан үндэслэл, холбогдох баримт бичиг

Сүхбаатар Дүүргийн Иргэдийн Төлөөлөгчдийн Хурлын 2022 оны 12 дугаар сарын 09-ны өдрийн 7/35 дугаар тогтоол /Дүүргийн 2023 оны төсөв батлах тухай/ -ыг үндэслэн СҮХБААТАР ДҮҮРГИЙН ЗАСАГ ДАРГЫН ТАМГЫН ГАЗРЫН ДАРГЫН АЛБАН ҮҮРГИЙГ ТҮР ОРЛОН ГҮЙЦЭТГЭГЧ М.БЯМБАСҮРЭН 2023 оны 04 дүрээг сарын 24-ний өдрийн СБД2023/3-032 дугаартай авто замын зураг төсөл боловсруулах ажлын даалгавар

3. Зураг төслийн бүрдэл

Авто замын ажлын техникийн зураг төсөл

- "ЭМ АЙ ЭЛ"ХХК болон "ЭС АР ПИ ИНЖЕНЕР КОНСАЛТИНГ МОНГОЛИА" ХХК-ий түншлэл

Геоземи, байрзүйн зураглалын тайлан

- "Касу Инженеринг групп"ХХК

4. Төлөвлөж буй авто замын одоогийн байдал

Төлөвлөж буй авто зам нь Улаанбаатар хот, Сүхбаатар дүүрэг, 13 дугаар хороо Рашааны 1-р гудамж 0.270км, 2,3-р гудамж 0.480км, 4-р гудамж 0.360км, 18 дугаар хороо Бэлхийн 36 дугаар гудамжны урд 0.660км, хойд 0.381км, Гүнжийн 43-44-р гудамж 1.334км, 20 дугаар хороо Сэлбийн 1-р гудамжнаас Сэлбийн эцэс хүртэлх 0.960км авто зам юм.

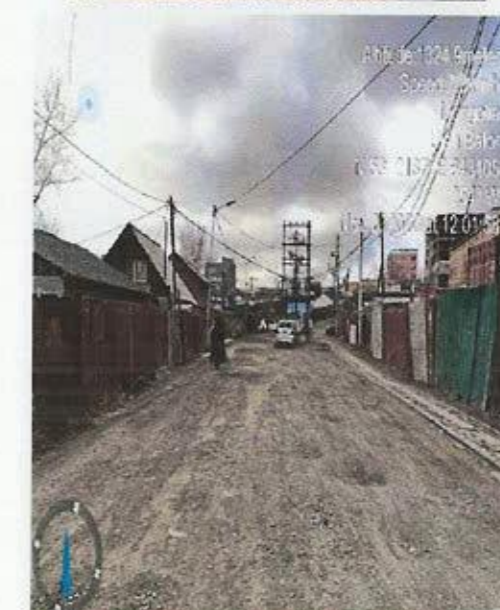



1. БАЙРШЛЫН ТОЙМ



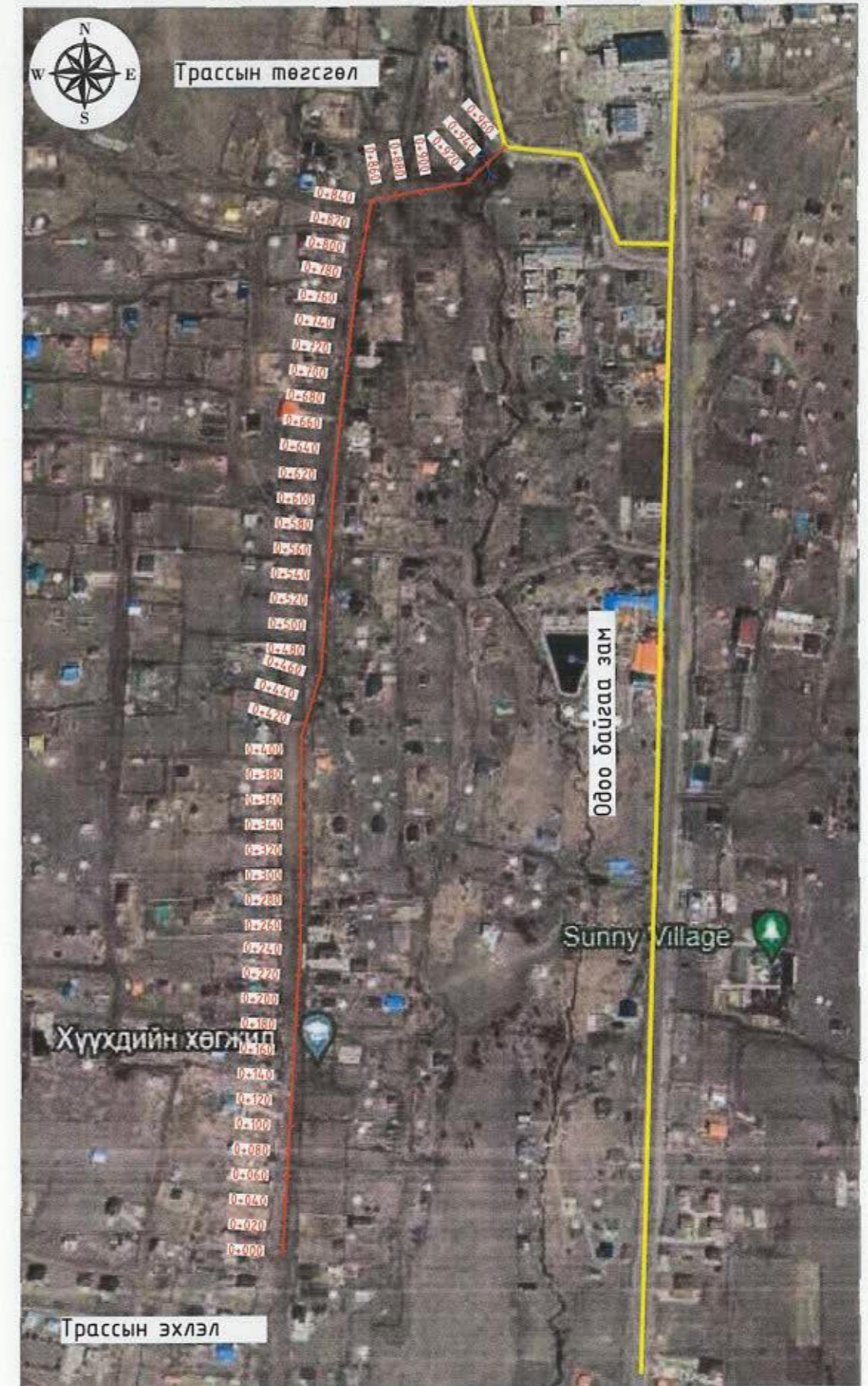

1. Ажлын даалгавар  
2022 оны 12 сарын 09-ны өдөр боловсруулсан 7/35 тоот СҮХБААТАР ДҮҮРГИЙН ГЭР ХОРООЛЫН ГУДАМЖ ТАЛБАЙД ТООСЖИЛТЫГ БУУРУУЛЖ, ШАВАР ШАЛБААГ АРИЛГАЖ, ХАЙРГА ДАЙРГАН ХУЧИЛТ хийх авто замын инженерийн нарийвчилсан зураг төсөл боловсруулах ажлын даалгавар.
2. Байршил  
Сүхбаатар дүүргийн нутаг дэвсгэрт
3. Хөрөнгө оруулалтын эх үүсвэр  
Дүүргийн 2024 оны төсөв
4. Захиалагч байгууллага  
Сүхбаатар дүүргийн засаг даргын тамгын газар
5. Авто замын хучилтын хийц  
Дайрган хучилт 20см  
Суурь үе 30см
6. Хучилтын хөндлөн налуу 4%
7. Авто замын урт 0.960км
8. Инженер геодези хийсэн байгууллага  
Касу инженеринг групп ХХК

— Төлөвлөж буй зам — Гол зам

Захиалагч:	Гүйцэтгэгч:	7-Р ХЭСЭГ СБД 20-Р ХОРОО СЭЛБИЙН 1-Р ГУДАМЖНААС СЭЛБИЙН ЭЦЭС ХҮРТЭЛ ДАЙРГАН ХУЧИЛТТАЙ АВТО ЗАМЫН НАРИЙВЧИЛСАН ЗУРАГ	БТ
		Захирал Д.Эрдэнэчимэг	Масштаб М1: 5000
16 ХТГ, Сүхбаатар дүүргийн 7-р хороо, Зөвлөлийн байрны 13 дугуйн 3БТГ.	16 хан, Сүхбаатар дүүрэг, 7-р хороо, Нарын зам-82, Өмнөд Баянхоно С.Баян 10-р байр С-1004 өрөөн Утас: 77759999	Зургийн инж Г.Батбаяр	Үе шат Хуудас Бүх хууд
	16 хан, Баянгол дүүрэг 2-р хороо, Гранд Плаза цогцолбор, 13-130 өрөөн Утас: 7029025	Гүйцэтгэгсэн Г.Батбаяр	A3 1 1
СҮХБААТАР ДҮҮРГИЙН ЗАСАГ ДАРГЫН ТАМГЫН ГАЗАР	ЭН АЙ ЗЭГ БОЛОН "ЭС АР" ПИ ИНЖЕНЕР КОНСАЛТИНГ ХОНГООЛАА ХХК-ИНИ ТГШЭГ132	Шалгасан Б.Нямгэрэл	2024/04 Сар
		7.1. БАЙРШЛЫН ТОЙМ	
		Шифр: UB-SBD/23/011	



2. ДАГУУ ОГТЛОЛ





M 1:1000 - хэвтээ  
M 1:100 - босоо

Бодим өгөгдөл	Төслийн өгөгдөл	
	Тэнхлэгийн түвшин, м	Налуу, %, босоо эргэлт, м
Газрын түвшин, м	1573.146	35
Пикетаж, м	010.000	23
	020.000	R - 469 K - 25
	030.000	24
	040.000	R - 355 K - 28
	050.000	26
	060.000	28
	070.000	R - 457 K - 26
	080.000	25
	090.000	25
	100.000	25
	110.000	25
	120.000	25
	130.000	25
	140.000	25
	150.000	25
	160.000	25
	170.000	25
	180.000	25
	190.000	25
	200.000	25
	210.000	25
	220.000	25
	230.000	25
	240.000	25
	250.000	25
	260.000	25
	270.000	25
	280.000	25
	290.000	25
	300.000	25
	310.000	25
	320.000	25

Захиалагч:	Гүйцэтгэгч:	7-Р ХЭСЭГ СБД 20-Р ХОРОО СЭЛБИЙН 1-Р ГУДАМЖНААС СЭЛБИЙН ЭЦЭС ХҮРТЭЛ ДАЙРГАН ХУЧИЛТТАЙ АВТО ЗАМЫН НАРИЙВЧИЛСАН ЗУРАГ ТӨСӨЛ		Д0
		Захирал	Д.Эрдэнэчимэг	Масштаб НБ 1:100 Мх 1:1000
<small>УБ хот, Сүхбаатар дүүрэг 1-р хороо, Диндэрийн гудамж 13 дугаар тал</small>	<small>УБ хот, Сүхбаатар дүүрэг 1-р хороо, Нарын зом-62, Өмнөд Баянхоног С.Бат-10-р байр 1-1004 тоот тэнгис 7158999</small>	Зургийн инж	Г.Батбаяр	
СҮХБААГАР ДҮҮРГИЙН ЗАСАГ ДАРГЫН ТАНГИН ГАЗАР	ЭН АЙ ЭГТ БОЛОН "С" АР ГИ ИМЖИЙН КОНСАЛТИНГ ИМЖИЙН ХХК-ИЙН ГҮЙЦЭТГЭГЧ	Гүйцэтгэгсэн	Г.Батбаяр	7.2. ДАГУУ ОГТЛОЛ
		Шалгасан	Б.Нямгэрэл	
				Ye шом
				Хуудас
				Бүх хууд
				А3
				1
				3
				Шифр: UB-SBD/23/012
				2024/02 Сар



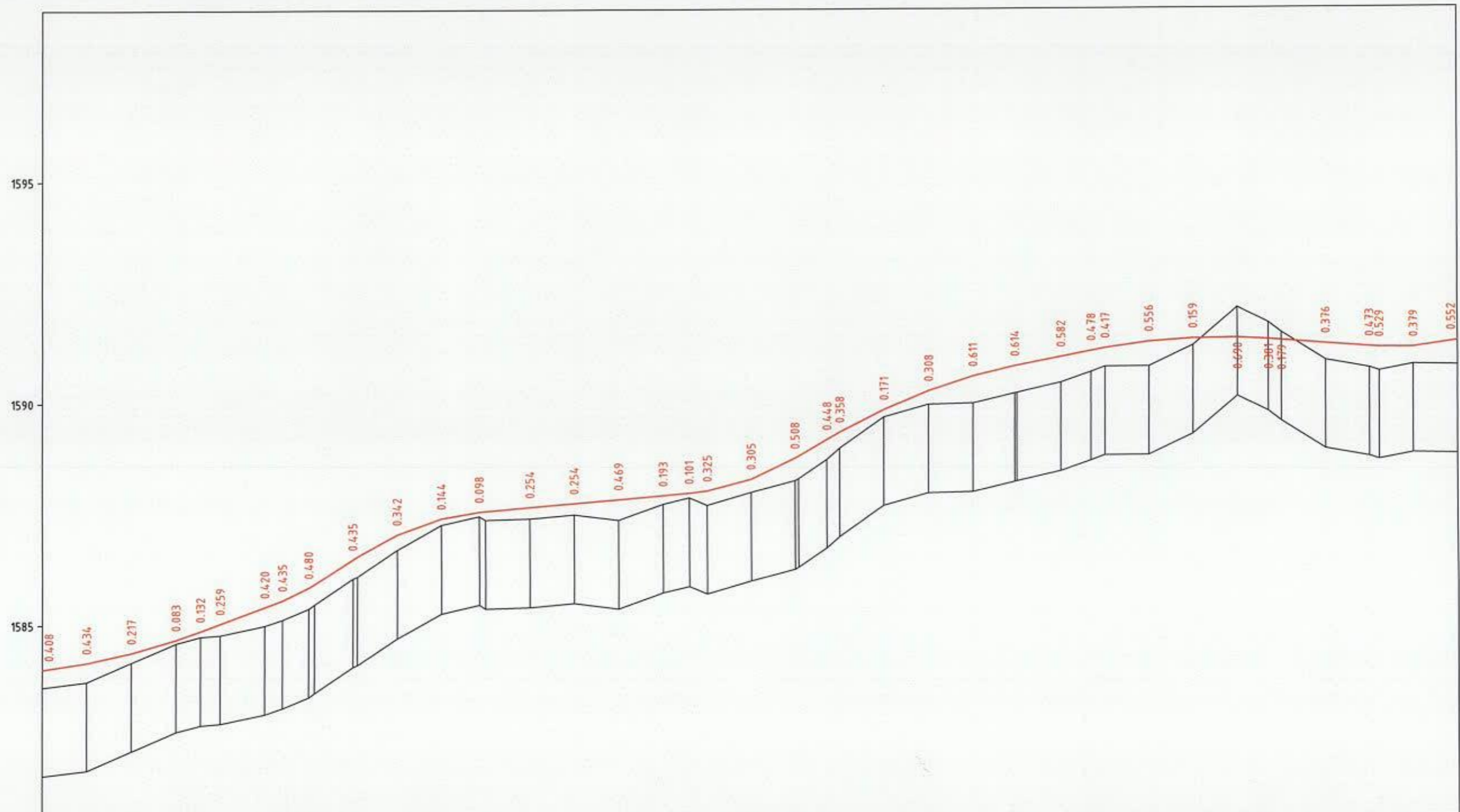

M 1:1000 - хэвтээ  
M 1:100 - босоо

Төслийн өгөгдөл	Налуу, %, босоо эргэлт, м	
	Тэнхлэгийн түвшин, м	R - 1403 K - 44
Бодит өгөгдөл	Газрын түвшин, м	R - 500 K - 28
	Пикетаж, м	R - 500 K - 25
		R - 1091 K - 42
		R - 40 K - 32

Захиалагч:	Гүйцэтгэгч:	7-Р ХЭСЭГ СБД 20-Р ХОРОО СЭЛБИЙН 1-Р ГУДАМЖНААС СЭЛБИЙН ЭЦЭС ХҮРТЭЛ ДАЙРГАН ХУЧИЛТТАЙ АВТО ЗАМЫН НАРИЙВЧИЛСАН ЗУРАГ ТӨСӨЛ		ДО
		Захирал	Д.Эрдэнэчимэг	Масштаб Мб 1:100 Мх 1:1000
16 ХТГ, Сүхбаатар дүүрэг 1-р хороо, Дэлгэрэн гудамж-13 дугаар тал	16 жил, Сүхбаатар дүүрэг, 1-р хороо, Ногоо мн-62, Юуны баяндагч С.Баян 16-р байр С-100, мөн Утас: 7758899	Зургийн инж	Г.Батбаяр	Үе шат Хуудас Бүх хууд
СУХБААТАР ДҮҮРГИЙН ЗАСАГ ДАРГАН ТАНГЭМ ГАЗАР	ЭН АЙ ЗИГ БОЛОН "СЭ АР ГИ ИНЖЕНЕР КОНСАЛТИНГ МОНГОЛ" ХХК-ИЙН ТӨМӨЛГӨ	Гүйцэтгэсэн	Г.Батбаяр	A3 2 3
		Шалгасан	Б.Нямгэрэл	Шифр: UB-SBD/23/012
				2024/02 Сар



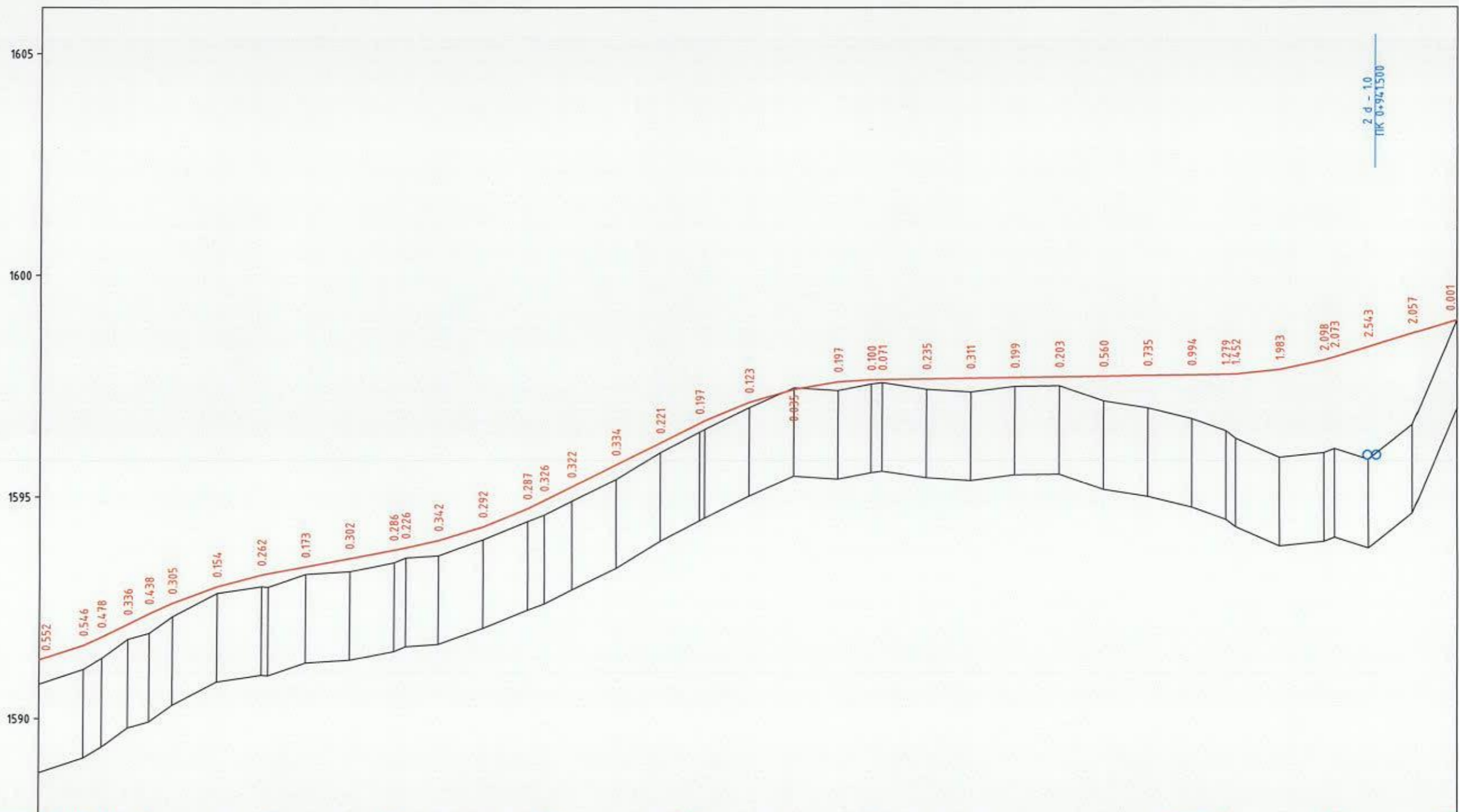

M 1:1000 - хэвтээ  
M 1:100 - босоо

Бодит өгөгдөл	Төслийн өгөгдөл	
	Тэнхлэгийн түвшин, м	Налуу, %, босоо эргэлт, м
Пикетаж, м	1591.328	R - 564, K - 32
	1591.656	R - 881
	1591.841	K - 27
	1592.130	R - 1000
	1592.367	K - 31
	1592.604	R - 800
	1592.978	K - 39
	1593.239	R - 860
	1593.427	K - 25
	1593.613	
	1593.800	
	1593.849	
	1594.014	
	1594.324	
	1594.734	
	1594.914	
	1595.225	
	1595.723	
	1596.221	
	1596.661	
	1597.139	
	1597.435	
	1597.605	
	1597.651	
	1597.655	
	1597.670	
	1597.684	
	1597.699	
	1597.713	
	1597.728	
	1597.742	
	1597.757	
	1597.768	
	1597.774	
	1597.872	
	1598.087	
	1598.155	
	1598.384	
	1598.685	
	1598.985	



Захиалагч:	Гүйцэтгэгч:	7-Р ХЭСЭГ СБД 20-Р ХОРОО СЭЛБИЙН 1-Р ГУДАМЖНААС СЭЛБИЙН ЭЦЭС ХҮРТЭЛ ДАЙРГАН ХУЧИЛТТАЙ АВТО ЗАМЫН НАРИЙВЧИЛСАН ЗУРАГ ТӨСӨЛ		Д0
		Захирал	Д.Эрдэнэчимэг	Масштаб М6 1:100 Мх 1:1000
<small>УБ ХОТ, Сүхбаатар дүүрэг 7-р хороо, Дөмбөрийн айрмал-13 дугуйн 38Т.</small>	<small>УБ хот, Сүхбаатар дүүрэг 1-р хороо, Нарын зон-81, Өмнө Баян С. Банк 10-р дугаар С-1004, өмнө тал: 71750999</small>	Зургийн инж	Г.Батбаяр	Үе шал Хуудас Бүх хууд
СТУВААТАР ДҮҮРИЙН ЗАСАГ ДАРГЫН ТАРСЫН ГАЗАР	ЭН АЯ ЭЛГ БОЛОН "С" АР ӨМ ИКЕНЕР КОНСАЛТИНГ ЧӨНГӨЛӨГ ХХК-ИЙН ТУНДЭГЭЭ	Гүйцэтгэгч	Г.Батбаяр	А3 3 3
		Шалгасан	Б.Нянгэрэл	Шуфр: UB-SBD/23/012
				2024/02 Сар



3. ДЭВСГЭР ЗУРАГ











Захиалагч:  106 ХТД, Сүхбаатар дүүрэг 7-р хороо, Дорнод талбайн 13-100 дугаар талбайн 211 т.	Гүйцэтгэгч:  36 хэм, Сүхбаатар дүүрэг, 1-дүрэг, Нарын зам 82, Баянгол байрны С Бокс 10-р дэвсгэр С-1004 мөнгө Утас: 77158999	7-Р ХЭСЭГ 20-Р ХОРОО, СЭЛБИЙН 1-Р ГУДАМЖ ТАЛБАЙД ДАЙРГАН ХУЧИЛТТАЙ АВТО НАРИЙВЧИЛСАН ЗУРАГ ТӨСӨЛ		ДЗ	
		Захирал Д.Эрдэнэчимэг	Зургийн инж Г.Батбаяр	Гүйцэтгэгсэн Г.Батбаяр	Шалгасан Б.Нямгэрэл



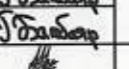



Захиалагч:		Гүйцэтгэгч:		7-Р ХЭСЭГ 20-Р ХОРОО, СЭЛБИЙН 1-Р ГУДАМЖ ТАЛБАЙД ДАЙРГАН ХУЧИЛТТАЙ АВТО НАРИЙВЧИЛСАН ЗУРАГ ТӨСӨЛ			ДЭ			
 <p>УБ АУТ, Сүхбаатар дүүрэг 7-р хороо, Зөвлөлийн байрны 13-1306 бүсрэн 2017.</p>		 <p>УБ хот, Сүхбаатар дүүрэг, 1-короо, Нарын зам-62, Алтан Биедэн С Блок 10-р байр С-1001 жоон тэмдэг: 131928999</p>		 <p>УБ хот, Баянгол дүүрэг 2-р хороо, Говь-Пүлэв хотуудын 13-1306 жоон тэмдэг: 20192025</p>			7-Р ХЭСЭГ 20-Р ХОРОО, СЭЛБИЙН 1-Р ГУДАМЖНААС СЭЛБИЙН ЭЦЭС ХҮРТЭЛ ДЭВСГЭР ЗУРАГ		Масштаб М1:500	
Зурхирал		Д.Эрдэнэчимэг				7-Р ХЭСЭГ 20-Р ХОРОО, СЭЛБИЙН ЭЦЭС ХҮРТЭЛ ДЭВСГЭР ЗУРАГ		Үе шал	Хуудас	Бүх хууд
Зургийн унж		Г.Батбаяр				Шифр: UB-SBD/23/012		АЭ	2	5
Гүйцэтгэгсэн		Г.Батбаяр						2024/04 Сар		
Шалгасан		Б.Нянгэрэл								





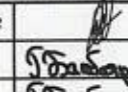
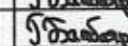

Захиалагч:		Гүйцэтгэгч:		7-Р ХЭСЭГ 20-Р ХОРОО, СЭЛБИЙН 1-Р ГУДАМЖ ТАЛБАЙД ДАЙРГАН ХУЧИЛТТАЙ АВТО НАРИЙВЧИЛСАН ЗУРАГ ТӨСӨЛ			ДЭ		
				Захирал	Д.Эрдэнэчимэг		7-Р ХЭСЭГ 20-Р ХОРОО, СЭЛБИЙН 1-Р ГУДАМЖНААС СЭЛБИЙН ЭЦЭС ХҮРТЭЛ ДЭВСГЭР ЗУРАГ		
95 ХЗТ, Сүхбаатар Дүүрэг, 1-а хороо, Нарын тосгон-13 Дүүргийн ЗТГ.		96 хаяг, Баянгол Дүүрэг 7-р хороо, Баянгол С. Блок 10-р дэвсгэл С-1004 аном Утас: 7728999		Зургийн инж	Г.Батбаяр			Масштаб M1:500 Ye шат Хуудас Бүх хууд	
СУХБААТАР ДҮҮРГИЙН ЗАСАГ ДАРГИЙН ТАМГИЙН ГАЗАР		2Н АЙ 3ЭГ БОЛОН "С" АР ТИ ИХЭДЭР КОНСАЛТИНГ ХОНГОЛЫН ХХК-АЙН ТУНГАЛ		Гүйцэтгэгсэн	Г.Батбаяр			A3	3
				Шалгасан	Б.Нямгэрэл		Шифр: UB-SBD/23/012 2024/04 Cap		









Захиалагч:  36 хаяг, Сүхбаатар дүүрэг 3-р хороо, Зүүнбаяр хороо-10 дүүргийн ЗТГ	Гүйцэтгэгч:  36 хаяг, Сүхбаатар дүүрэг 3-р хороо, Нарын зам-02, Өмнөд Баянбаатар С.Баян 10-р дотлоо С-1004 мөнгө эмэл: 7750999	7-Р ХЭСЭГ 20-Р ХОРОО, СЭЛБИЙН 1-Р ГУДАМЖ ТАЛБАЙД ДАЙРГАН ХУЧИЛТАЙ АВТО НАРИЙВЧИЛСАН ЗУРАГ ТӨСӨЛ		ДЗ			
		Захирал Д.Эрдэнэчимэг	Зургийн инж Г.Батбаяр	Гүйцэтгэгсэн Г.Батбаяр	Шалгасан Б.Нянгэрэл	7-Р ХЭСЭГ 20-Р ХОРОО, СЭЛБИЙН 1-Р ГУДАМЖНААС СЭЛБИЙН ЭЦЭС ХҮРТЭЛ ДЭВСГЭР ЗУРАГ Шифр: UB-SBD/23/012	
СТУДАЛААР ДҮҮГҮЙН ЗАСАГ БАРЦАН ТАМГЫН ГАЗАР		28 АЙ ЗЭГ БОЛОВ "С" АР ТУ ХИКНЕР ИЖААЛТНЫ НӨГӨСӨН ХАЖИЙН ТҮНЭЭЛЭЛ		Масштаб М1:500	Үе шал АЗ	Хуудас 4	Бүх хууд 5
				2024/04 Сар			



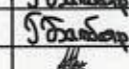





<b>Захиалагч:</b>  36 хөл, Сүхбаатар дүүрэг, 1-хороо, Нарын зом-02, Баян-Өлзийн С.Блок 10-р байр 13-1004 мөн Утас: 77191999 СУХБААТАР ДҮҮРЭГНИЙ ЗАСАГ ДАРГЫН ТАЛГЫН ТАЗАР	<b>Гүйцэтгэгч:</b>  36 хөл, Сүхбаатар дүүрэг, 1-хороо, Нарын зом-02, Баян-Өлзийн С.Блок 10-р байр 13-1004 мөн Утас: 77191999 36 хөл, Баянгол дүүрэг 2-р хороо, Говьсүмбэр хороо, 13-1036 мөн Утас: 70390025 ЭН АН ЭГ БОЛОН "ХС АР ОН ИХЭНДЭР ХОНГООЛТИЙН" ХӨНГӨӨНИЙ ХХХ-ИЙН ТУНГАЛ	7-Р ХЭСЭГ 20-Р ХОРОО, СЭЛБИЙН 1-Р ГУДАМЖ ТАЛБАЙД ДАЙРГАН ХУЧИЛТАЙ АВТО НАРИЙВЧИЛСАН ЗУРАГ ТӨСӨЛ		Д3
		Захирал Д.Эрдэнэчимэг Зургийн инж Г.Батбаяр Гүйцэтгэгсэн Г.Батбаяр Шалгасан Б.Нямгэрэл	  	7-Р ХЭСЭГ 20-Р ХОРОО, СЭЛБИЙН 1-Р ГУДАМЖНААС СЭЛБИЙН ЭЦЭС ХҮРТЭЛ ДЭВСГЭР ЗУРАГ Шифр: UB-SBD/23/012

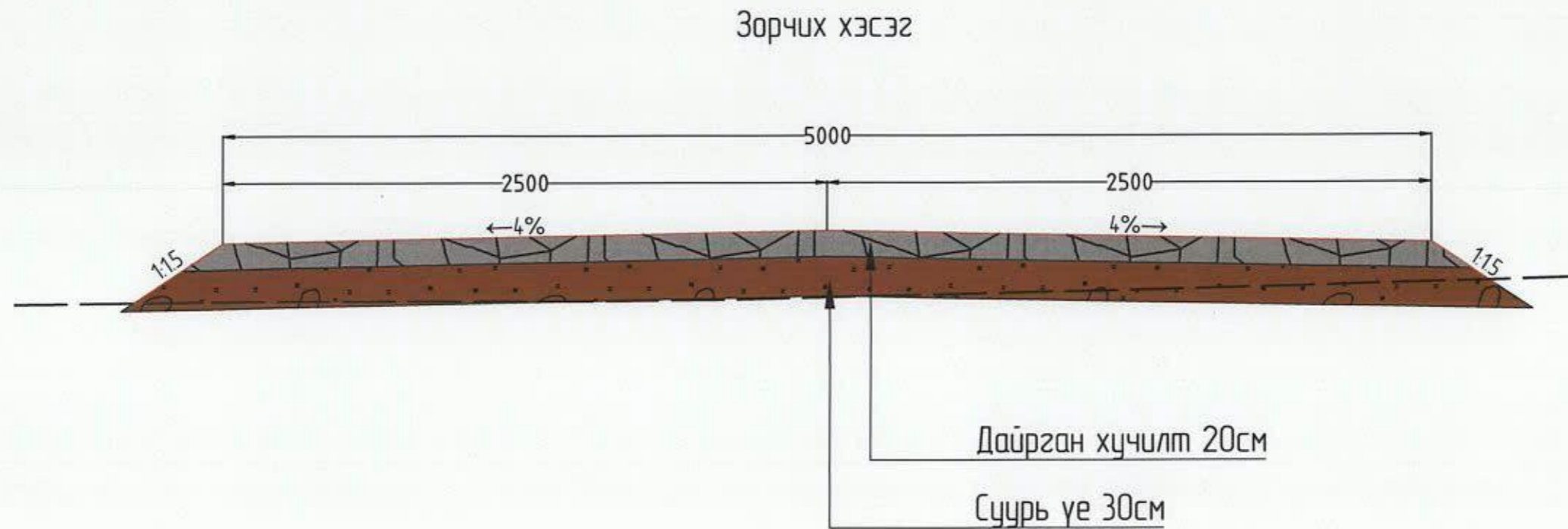

4. НЭГ МАЯГИЙН ХӨНДЛӨН ОГТЛОЛ



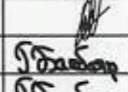

Захиалагч:		Гүйцэтгэгч:		7-Р ХЭСЭГ СБД 20-Р ХОРОО СЭЛБИЙН 1-Р ГУДАМЖНААС СЭЛБИЙН ЭЦЭС ХҮРТЭЛ ДАЙРГАН ХУЧИЛТТАЙ АВТО ЗАМЫН НАРИЙВЧИЛСАН ЗУРАГ ТӨСӨЛ			НМХО					
 16 ХТГ, Сүхбаатар дүүрэг 7-р хороо, Дамбырын гудамж-13 Дүүргийн 331Г СҮХБААТАР ДҮҮРГИЙН ЗАСАГ ДАРГЫН ТАНХИЙН ГАЗАР		 16 хөл, Сүхбаатар дүүрэг, 7-р хороо, Нарын зам-62, Бүжигчин Батбаяр 1 Бич 10-р байр С.1001-ааан Утас: 11758993		 16 хөл, Баянгол дүүрэг 2-р хороо, Говьд Потоо иргэдийн, 11-1108 ааан Утас: 3210925		7.4. НЭГ МАЯГИЙН ХӨНДЛӨН ОГТЛОЛ			Масштаб	M1:100		
						Захирал	Д.Эрдэнэчимэг			Үе шал	Хуудас	Бүх хууд
						Зургийн инж	Г.Батбаяр			A3	1	1
						Гүйцэтгэгсэн	Г.Батбаяр			Шифр: UB-SBD/23/012		
				Шалгасан	Б.Нямгэрэл	2024/02 Сар						



5. ТЭНХЛЭГИЙН КООРДИНАТ



1-р хэсэг			
ПК+	X, м	Y, м	Z, м
0+000	5312100.585	642992.052	1320.981
0+020	5312106.432	643011.178	1321.051
0+040	5312112.278	643030.305	1321.121
0+060	5312118.125	643049.431	1321.191
0+080	5312124.722	643068.296	1321.261
0+100	5312132.031	643086.913	1321.331
0+120	5312139.34	643105.529	1321.391
0+140	5312146.649	643124.146	1321.434
0+160	5312153.997	643142.747	1321.463
0+180	5312161.456	643161.304	1321.422
0+200	5312168.938	643179.852	1321.38
0+220	5312176.419	643198.4	1321.325
0+240	5312185.734	643216.057	1321.2
0+260	5312195.794	643233.342	1321.076
0+270	5312202.927	643240.258	1321.013

2-р хэсэг			
ПК+	X, м	Y, м	Z, м
0+000	5312158.49	642937.437	1327.587
0+020	5312162.747	642956.979	1327.493
0+040	5312167.004	642976.52	1326.958
0+060	5312171.261	642996.062	1325.786
0+080	5312174.262	643015.788	1324.29
0+100	5312171.491	643035.572	1323.072
0+120	5312172.403	643055.302	1322.849
0+140	5312178.557	643074.332	1322.777
0+160	5312185.182	643093.2	1322.8
0+180	5312191.988	643112.007	1322.824
0+200	5312198.811	643130.807	1322.847
0+220	5312205.745	643149.566	1322.871
0+240	5312212.805	643168.279	1322.894
0+260	5312219.934	643186.965	1322.822
0+280	5312227.372	643205.526	1322.477
0+300	5312235.343	643223.868	1322.134
0+320	5312243.314	643242.211	1321.923
0+340	5312251.173	643260.599	1321.846
0+360	5312258.08	643279.369	1321.831
0+380	5312264.943	643298.154	1321.684
0+400	5312271.772	643316.952	1321.527
0+420	5312278.602	643335.75	1321.403
0+440	5312285.337	643354.582	1321.423
0+460	5312291.884	643373.48	1321.467
0+480	5312298.356	643392.404	1321.512

3-р хэсэг			
ПК+	X, м	Y, м	Z, м
0+000	5312221.027	643023.882	1325.865
0+020	5312226.944	643042.987	1325.449
0+040	5312232.862	643062.091	1325.552
0+060	5312238.823	643081.182	1325.684
0+080	5312244.983	643100.216	1325.588
0+100	5312251.294	643119.188	1325.405
0+120	5312257.813	643138.095	1324.983
0+140	5312264.48	643156.951	1324.505
0+160	5312271.157	643175.804	1324.086
0+180	5312278.237	643194.504	1323.901
0+200	5312285.726	643213.049	1323.768
0+220	5312293.215	643231.594	1323.631
0+240	5312300.449	643250.233	1323.323
0+260	5312306.739	643269.218	1322.806
0+280	5312313.029	643288.203	1322.271
0+300	5312319.32	643307.188	1321.989
0+320	5312325.264	643326.277	1321.981
0+340	5312330.432	643345.597	1321.974
0+360	5312343.512	643360.259	1323.185

4-р хэсэг			
ПК+	X, м	Y, м	Z, м
0+000	5317108.776	645750.595	1402.94
0+020	5317119.373	645733.878	1403.48
0+040	5317134.823	645721.353	1404.283
0+060	5317152.691	645712.678	1405.613
0+080	5317171.727	645706.542	1407.207
0+100	5317190.97	645701.22	1408.77
0+120	5317210.628	645697.536	1410.272
0+140	5317230.294	645693.898	1411.714
0+160	5317249.984	645690.388	1413.095
0+180	5317269.695	645686.999	1414.445
0+200	5317289.41	645683.636	1415.785
0+220	5317309.146	645680.399	1417.05
0+240	5317328.914	645677.36	1418.229
0+260	5317348.707	645674.488	1419.322
0+280	5317368.516	645671.733	1420.329
0+300	5317388.352	645669.175	1421.26
0+320	5317408.197	645666.694	1422.206
0+340	5317428.101	645664.735	1423.429
0+360	5317447.982	645662.575	1424.997
0+380	5317467.834	645660.143	1426.812
0+400	5317487.744	645661.678	1428.285
0+420	5317507.651	645663.607	1429.308
0+440	5317527.558	645665.535	1430.307
0+460	5317547.516	645666.797	1431.55
0+480	5317567.485	645667.905	1433.061
0+500	5317583.821	645659.811	1434.984
0+520	5317593.979	645642.582	1437.316

0+540	5317603.753	645625.172	1439.767
0+560	5317609.811	645606.112	1442.406
0+580	5317615.87	645587.051	1445.423
0+600	5317622.983	645568.389	1448.818
0+620	5317631.042	645550.084	1452.59
0+640	5317639.101	645531.78	1456.551
0+660	5317646.182	645513.102	1460.511

5-р хэсэг			
ПК+	X, м	Y, м	Z, м
0+000	5317472.875	645535.568	1445.633
0+020	5317471.286	645555.504	1442.298
0+040	5317465.429	645573.617	1439.343
0+060	5317445.669	645575.59	1437.252
0+080	5317425.705	645576.789	1435.747
0+100	5317405.865	645579.236	1434.269
0+120	5317386.043	645581.894	1432.787
0+140	5317366.192	645584.331	1431.272
0+160	5317346.352	645586.857	1429.734
0+180	5317326.519	645589.439	1428.194
0+200	5317306.7	645592.125	1426.691
0+220	5317286.91	645595.01	1425.673
0+240	5317267.136	645598.013	1424.785
0+260	5317247.565	645601.949	1423.32
0+280	5317232.109	645613.168	1420.752
0+300	5317227.106	645632.485	1417.746
0+320	5317212.35	645644.605	1415.496
0+340	5317201.065	645658.727	1413.63
0+360	5317203.386	645678.544	1411.804
0+380	5317207.316	645698.154	1409.985

  

6-р хэсэг			
ПК+	X, м	Y, м	Z, м
0+000	5318847.301	645687.98	1492.631
0+020	5318830.144	645698.252	1491.01
0+040	5318813.633	645709.536	1489.388
0+060	5318797.408	645721.229	1487.831
0+080	5318781.154	645732.883	1486.401
0+100	5318765.002	645744.678	1485.098
0+120	5318748.857	645756.482	1483.922
0+140	5318733.038	645768.717	1482.811
0+160	5318716.883	645780.47	1481.699
0+180	5318699.756	645790.671	1480.587
0+200	5318684.166	645803.199	1479.492
0+220	5318667.776	645814.431	1478.579
0+240	5318648.341	645819.139	1477.7
0+260	5318632.495	645830.896	1476.619
0+280	5318618.488	645845.17	1475.446
0+300	5318604.75	645859.705	1474.273
0+320	5318590.643	645873.881	1473.099
0+340	5318576.077	645887.585	1471.973
0+360	5318562	645901.769	1470.861
0+380	5318548.624	645916.637	1469.75
0+400	5318534.972	645931.253	1468.638
0+420	5318521.031	645945.593	1467.526
0+440	5318506.806	645959.651	1466.415
0+460	5318492.383	645973.505	1465.303
0+480	5318478.103	645987.509	1464.191
0+500	5318464.278	646001.949	1463.081
0+520	5318452.184	646017.87	1462.103
0+540	5318440.422	646034.046	1461.343
0+560	5318428.86	646050.222	1460.714
0+580	5318416.899	646066.398	1460

7-р хэсэг			
ПК+	X, м	Y, м	Z, м
0+000	5323776.639	648996.348	1573.346
0+020	5323796.523	648998.498	1574.445
0+040	5323816.419	649000.533	1575.368
0+060	5323836.373	649001.856	1575.552
0+080	5323856.365	649002.381	1575.586
0+100	5323876.365	649002.367	1576.377
0+120	5323896.362	649002.656	1577.924
0+140	5323916.347	649003.431	1579.49
0+160	5323936.334	649004.151	1580.836
0+180	5323956.33	649003.916	1581.427
0+200	5323976.321	649003.332	1581.877
0+220	5323996.312	649002.747	1582.327
0+240	5324016.266	649003.172	1582.777
0+260	5324036.084	649005.807	1583.227
0+280	5324056.065	649006.47	1583.656
0+300	5324076.06	649006.07	1583.867
0+320	5324096.049	649005.407	1584.003
0+340	5324116.034	649004.626	1584.379
0+360	5324136.019	649003.845	1585.033
0+380	5324156.004	649003.065	1585.839
0+400	5324175.988	649002.284	1587.03
0+420	5324195.415	649005.198	1587.547
0+440	5324214.518	649009.91	1587.719
0+460	5324234.504	649010.651	1587.892
0+480	5324254.491	649011.393	1588.262
0+500	5324274.477	649012.135	1589.309
0+520	5324294.463	649012.877	1590.24
0+540	5324314.332	649014.918	1590.805
0+560	5324333.687	649019.939	1591.191
0+580	5324353.409	649023.06	1591.404
0+600	5324373.392	649023.882	1591.35

0+620	5324393.368	649024.833	1591.199
0+640	5324413.312	649026.333	1591.328
0+660	5324433.248	649027.924	1592.13
0+680	5324453.126	649030.096	1592.978
0+700	5324472.885	649033.19	1593.427
0+720	5324492.776	649035.235	1593.8
0+740	5324512.76	649035.95	1594.324
0+760	5324532.757	649035.67	1595.225
0+780	5324552.738	649036.331	1596.221
0+800	5324572.553	649038.984	1597.139
0+820	5324592.004	649043.601	1597.605
0+840	5324610.897	649050.138	1597.67
0+860	5324626.491	649061.792	1597.699
0+880	5324628.438	649081.435	1597.728
0+900	5324629.244	649101.353	1597.757
0+920	5324637.742	649119.337	1597.872
0+940	5324649.778	649135.27	1598.384
0+960	5324663.83	649149.501	1598.985

Захиалагч:	Гүйцэтгэгч:	7-Р ХЭСЭГ СБД 20-Р ХОРОО СЭЛБИЙН 1-Р ГУДАМЖНААС СЭЛБИЙН ЭЦЭС ХҮРТЭЛ ДАЙРГАН ХУЧИЛТТАЙ АВТО ЗАМЫН НАРИЙВЧИЛСАН ЗУРАГ ТӨСӨЛ			ТК
					



6. ХИЙМЭЛ БАЙГУУЛАМЖ



ТӨМӨРБЕТОН 1.0м ГОЛЧТОЙ ХОС ДУГУЙ ХООЛОЙ

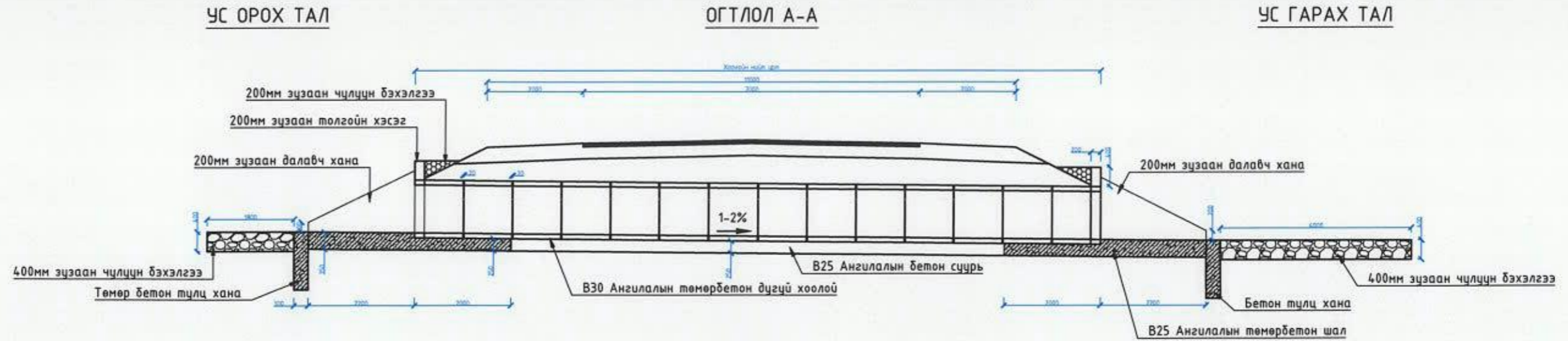

ПЛАН

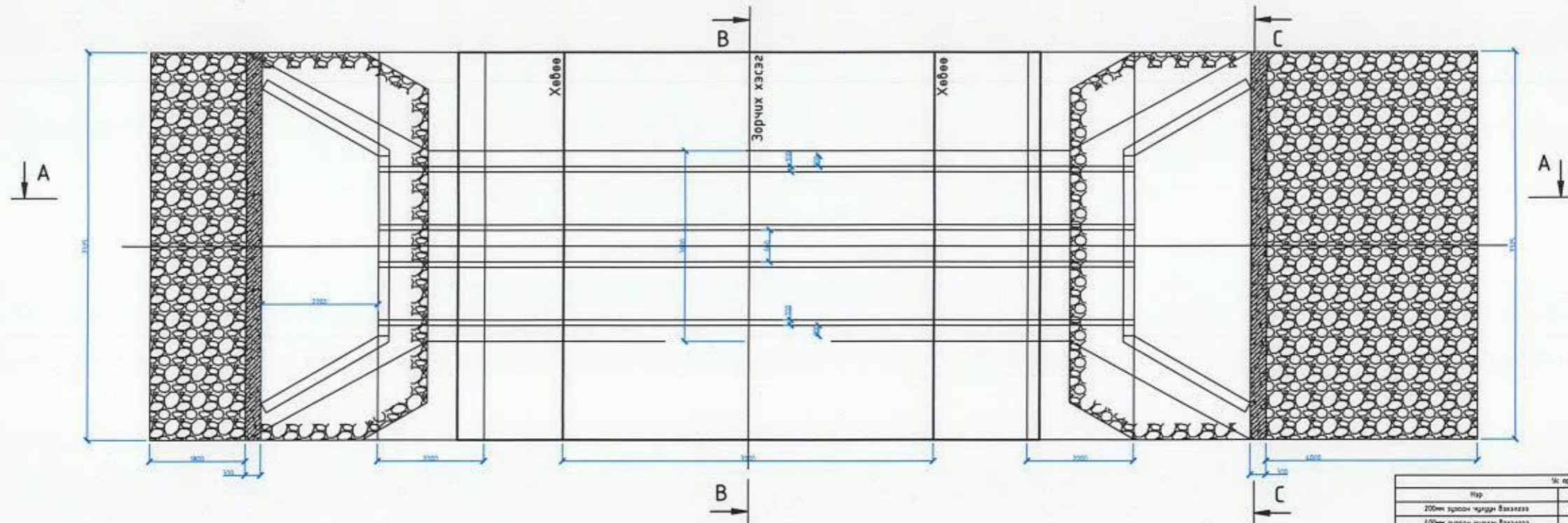

Ус орох тал		
Ур	Химжлэж	Төг хэмжээ
200мм зүзаан чүлцүн бэхэлгээ	м <sup>2</sup>	2.46
400мм зүзаан чүлцүн бэхэлгээ	м <sup>2</sup>	5.27
Ус гарах тал		
Ур	Химжлэж	Төг хэмжээ
200мм зүзаан чүлцүн бэхэлгээ	м <sup>2</sup>	2.46
400мм зүзаан чүлцүн бэхэлгээ	м <sup>2</sup>	11.72

ОГТЛОЛ С-С

ОГТЛОЛ В-В

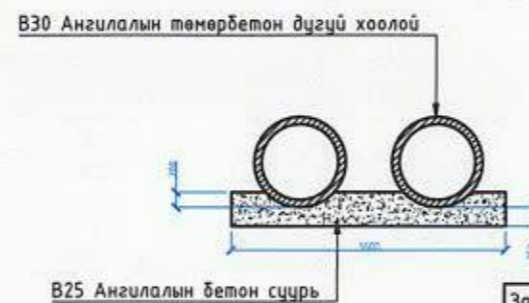
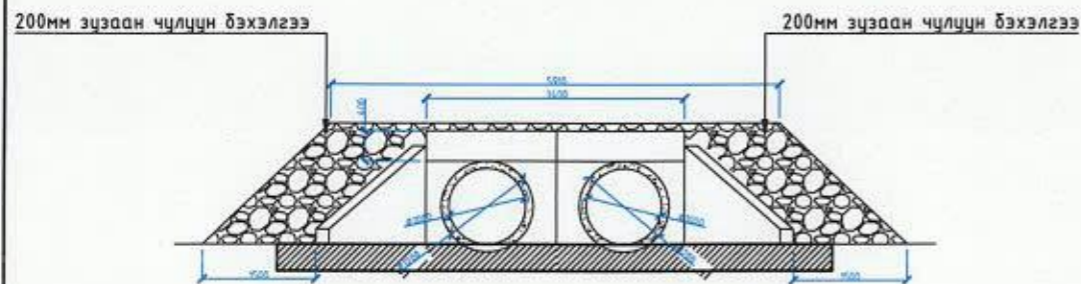

Тайлбар:

1. Зурагт тусгайлан зааснаас бусад хэмжээс мм-р өгсөн.
2. Толгойн хэсэг, далавч хана, шал ба түлц хананы бетон зуурмагийн 28 хоногийн дараах хамгийн бага шахалтын бат бэх нь 28MPa (цилиндрийн) ба 35MPa (шооны) байна.
3. ф14мм 60 ангиллын арматураар 250мм алхантай 2 давхар тор хийж арматурлана.
4. Хоолойн заадсыг 15MPa (цилиндрийн) ба 20MPa (шооны) шахалтын бат бэхтэй бетоноор хийнэ.
5. Хоолойн хэсгээгзлийн бетон зуурмагийн 28 хоногийн дараах хамгийн бага шахалтын бат бэх нь 30MPa (цилиндрийн), 38MPa (шооны) байна.
6. AASHTO м 170м стандартын шаардлага ба анги III-2 үндэслэн төмөр бетон дүгүй хоолойн цагирагийг үйлдвэрлэнэ.
7. Арматурын хамгаалалтын үе 40мм байна.
8. Хоолойн ус гарах ба орох талын толгой хэсэг дээр 200мм зүзаан чүлцүн бэхэлгээ хийнэ.

Захиалагч:	Гүйцэтгэгч:	7-Р ХЭСЭГ СБД 20-Р ХОРОО СЭЛБИЙН 1-Р ГУДАМЖНААС СЭЛБИЙН ЭЦЭС ХҮРТЭЛ ДАЙРГАН ХУЧИЛТТАЙ АВТО ЗАМЫН НАРИЙВЧИЛСАН ЗУРАГ		ХБ
		Захирал	Д.Эрдэнэчимэг	Масштаб М1: 100
<small>УБ ХОТ, Сүхбаатар дүүрэг 7-р хороо, Дорнодын рд-ны 13 дугаар талбайн ЗЭТ.</small>	<small>УБ хот, Сүхбаатар дүүрэг 1-р хороо, Нарын зам-82, Өмнөд Бөхийн Г.Ван 10-р далавч С-1004, мөн Утас: 71158999</small>	Зургийн инж	Г.Батбаяр	
<small>СУХБААТАР ДҮҮГҮЙН ЗАСАГ ДАРГЫН ТАНГЫН ГАЗАР</small>	<small>ЭН АЙ ЗЛ БОЛОН "ЭС АР ТМ ИКӨНӨР ХОНСАЛТЫН МОНГОЛЫН ХХК-ИЙН ТУШЛЭГЧ</small>	Гүйцэтгэгсэн	Г.Батбаяр	Үе шат
		Шалгасан	Б.Нямгэрэл	Хуудас
				Бүх хууд
				A3 1 6
				Шифр: UB-SBD/23/011
				2024/04 Сар



ТӨМӨРБЕТОН 1.0м ГОЛЧТОЙ ДУГУЙ ХООЛОЙНЫ АРМАТУРЧЛАЛ

ХӨНДЛӨН ОГТЛОЛ

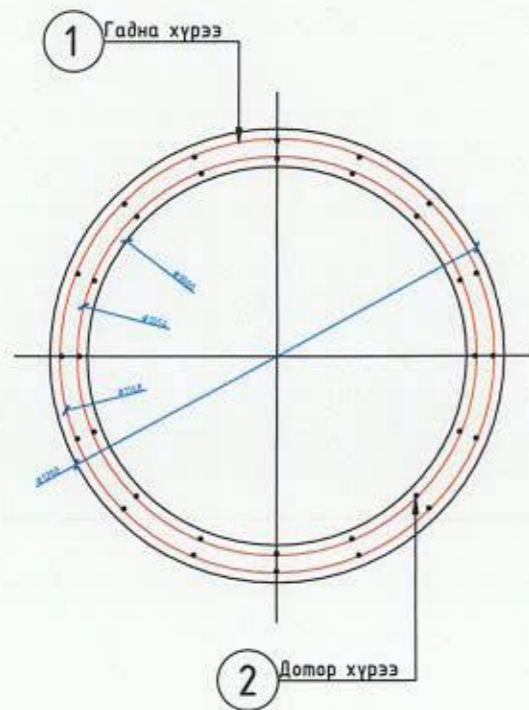

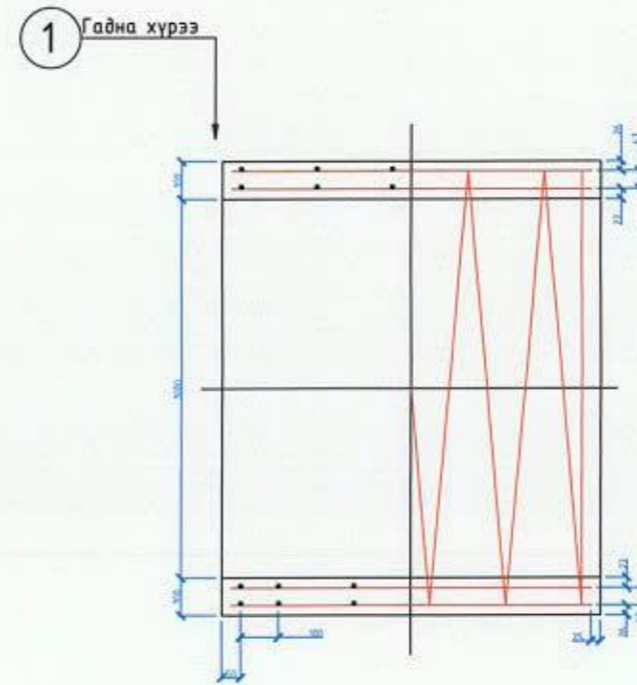

ДАГУУ ОГТЛОЛ

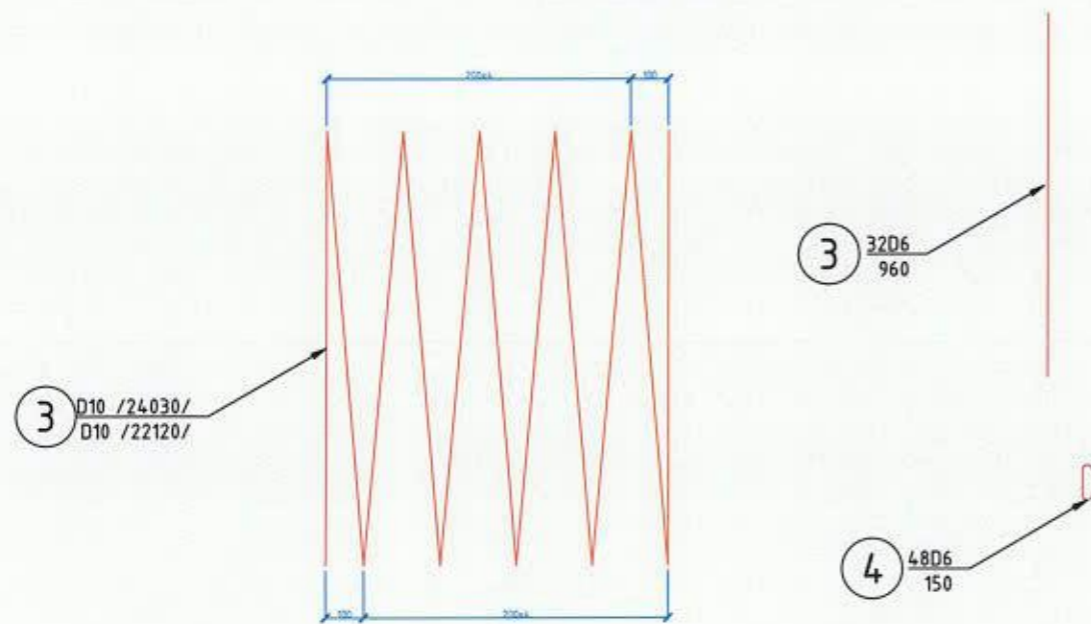

АРМАТУР



МАТЕРИАЛЫН ХҮСНЭГТ								
No	Диаметр	Урт (мм)	Арматурын No	Нийт урт	Нэгж жин (кг/м)	Нийт жин (кг)	Бетон (м³)	
1	D10	24030	1	24	0.56	25.82	0.35	
2	D10	22120	1	22.1				
Дүн D10				46.1				
3	D6	960	32	30.7	0.249	9.44		
4	D6	150	48	7.2				
Дүн D10				37.9				
Нийт						35.25		
Боох утас 0.5%						0.18		
Нийт						35.43		

Захиалагч:  16 ХДТ, Сүхбаатар дүүрэг 1-р иргэн, Замбайрлын нийгэм-13 дүүргийн 321Т.	Гүйцэтгэгч:  16 км, Сүхбаатар дүүрэг, 1-хороо, Нарын зам-62, Улаанбаатар С.Баян 10-р дотгоор С.1004 нөмр. Утас: 77789999	7-Р ХЭСЭГ СБД 20-Р ХОРОО СЭЛБИЙН 1-Р ГУДАМЖНААС СЭЛБИЙН ЭЦЭС ХҮРТЭЛ ДАЙРГАН ХУЧИЛТТАЙ АВТО ЗАМЫН НАРИЙВЧИЛСАН ЗУРАГ	ХБ



ХООЛОЙГ ХОЛБОХ ХЭСЭГ

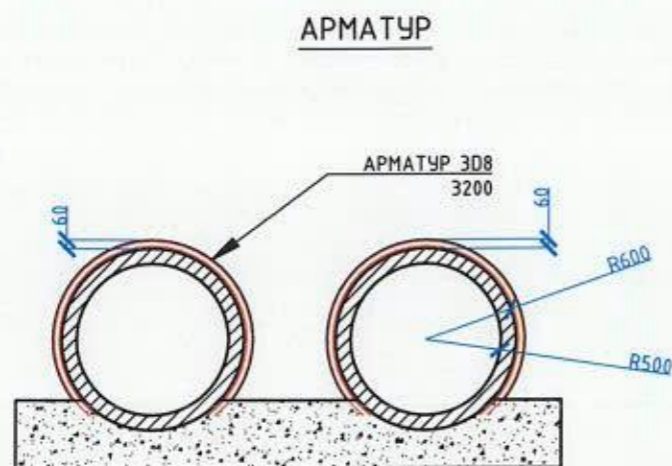
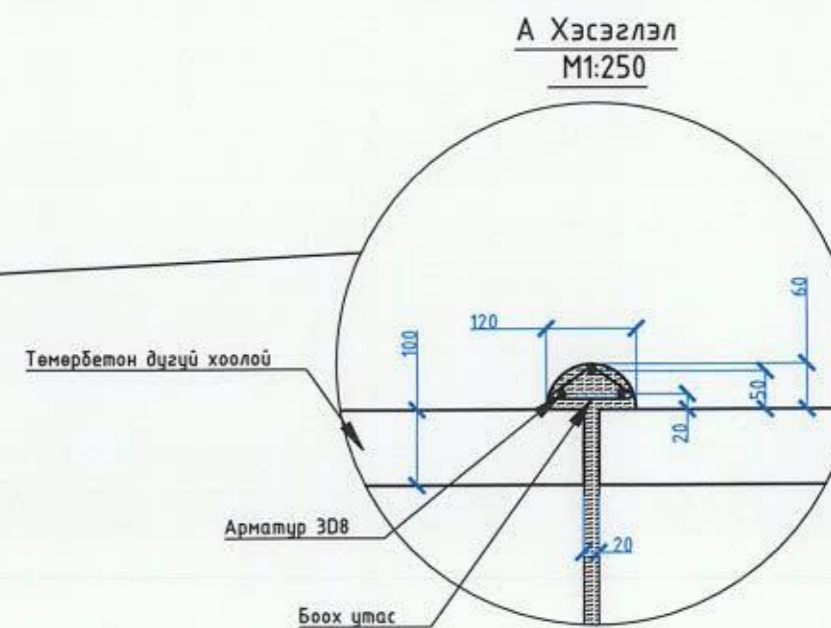
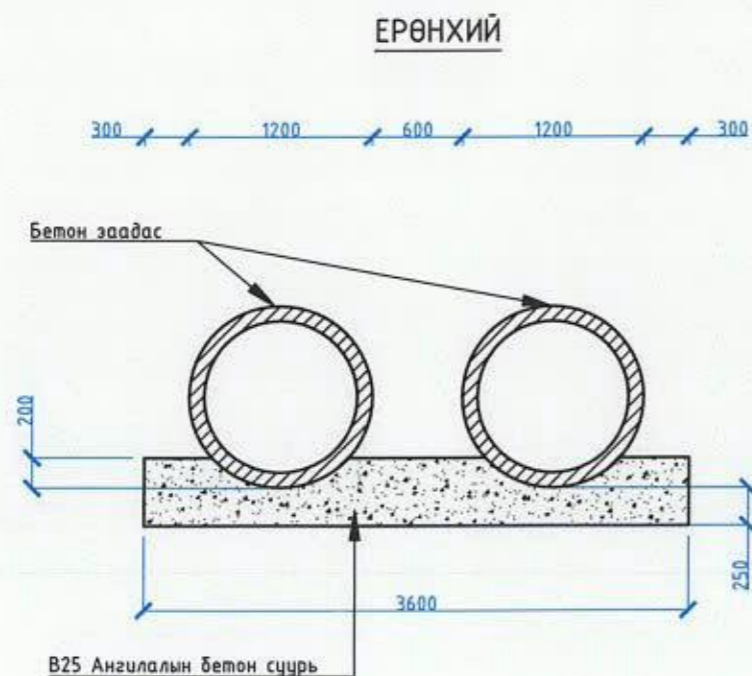

Хэмжээ	Нэг заадсанд орох материалын тоо хэмжээ					
	Бетон зуурмаг	Арматур				
D=1000		Голч	Урт	Тоо ширхэг	Кг/м³	Нийт жин
	0.017м³	D=8мм	3.2м	3 ширхэг	0.395м³	3.8кг

Захиалагч:	Гүйцэтгэгч:	7-Р ХЭСЭГ СБД 20-Р ХОРОО СЭЛБИЙН 1-Р ГУДАМЖНААС СЭЛБИЙН ЭЦЭС ХҮРТЭЛ ДАЙРГАН ХУЧИЛТТАЙ АВТО ЗАМЫН НАРИЙВЧИЛСАН ЗУРАГ	ХБ
		Захирал Д.Эрдэнэчимэг	Масштаб M1: 50
УБ ХОТ, Сүхбаатар дүүрэг 7-р хороо, Дамбырын гудамж-19 дугаарын ЭБТГ.	УБ хот, Сүхбаатар дүүрэг, 1-хороо, Нарын зон-01, Өмнөд Баяндал С.Баж 10-р байр С-1004 өмнө тал 11758999	Зургийн инж Г.Батбаяр	Үе шат Хуудас Бүх хууд
	УБ хот, Баянгол дүүрэг 2-р хороо, Гранд Плаза цэцэрлэг, 11-1328 өмнө тал 39159625	Гүйцэтгэсэн Г.Батбаяр	A3 3 6
СУХБААТАР ДҮҮРГИЙН ЗАСАГ ДАРГАН ТАНГЫН ГАЗАР	ЭМ АЙ ЗИГ БОЛОН "С" АР ГИ НИКЕЛЕР КОНСАЛТИНГ ИНОКОЛМА ХХК-ийн түүндэлэл	Шалгасан Б.Нямгэрэл	Шифр: UB-SBD/23/011
			2024/04 Сар



ТОЛГОЙ, ДАЛАВЧ, ТУЛЦ, СУУРЬ, ШАЛНЫ ГЕОМЕТР ХЭМЖЭЭС

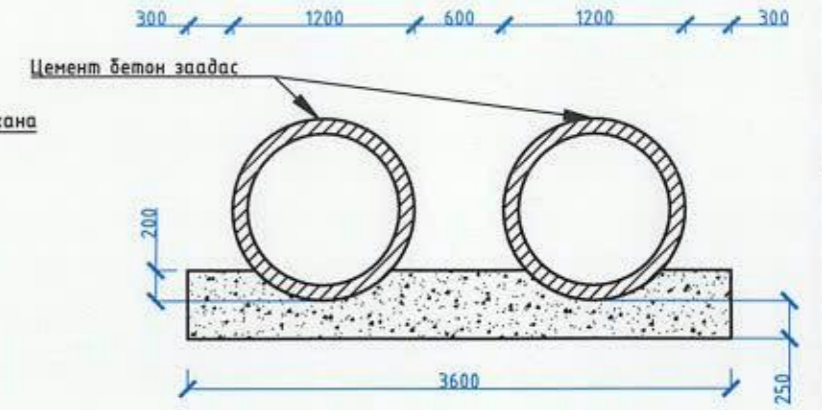
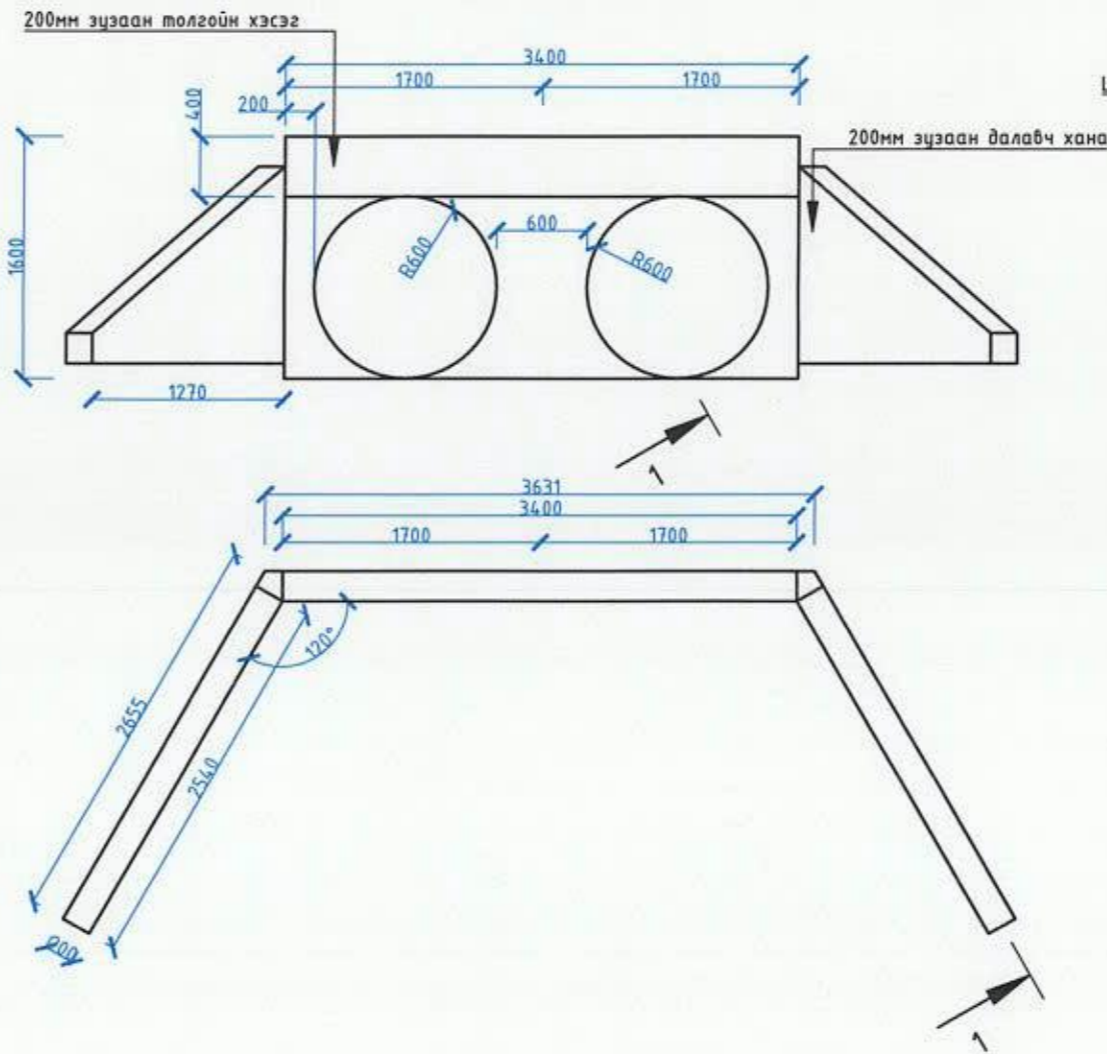
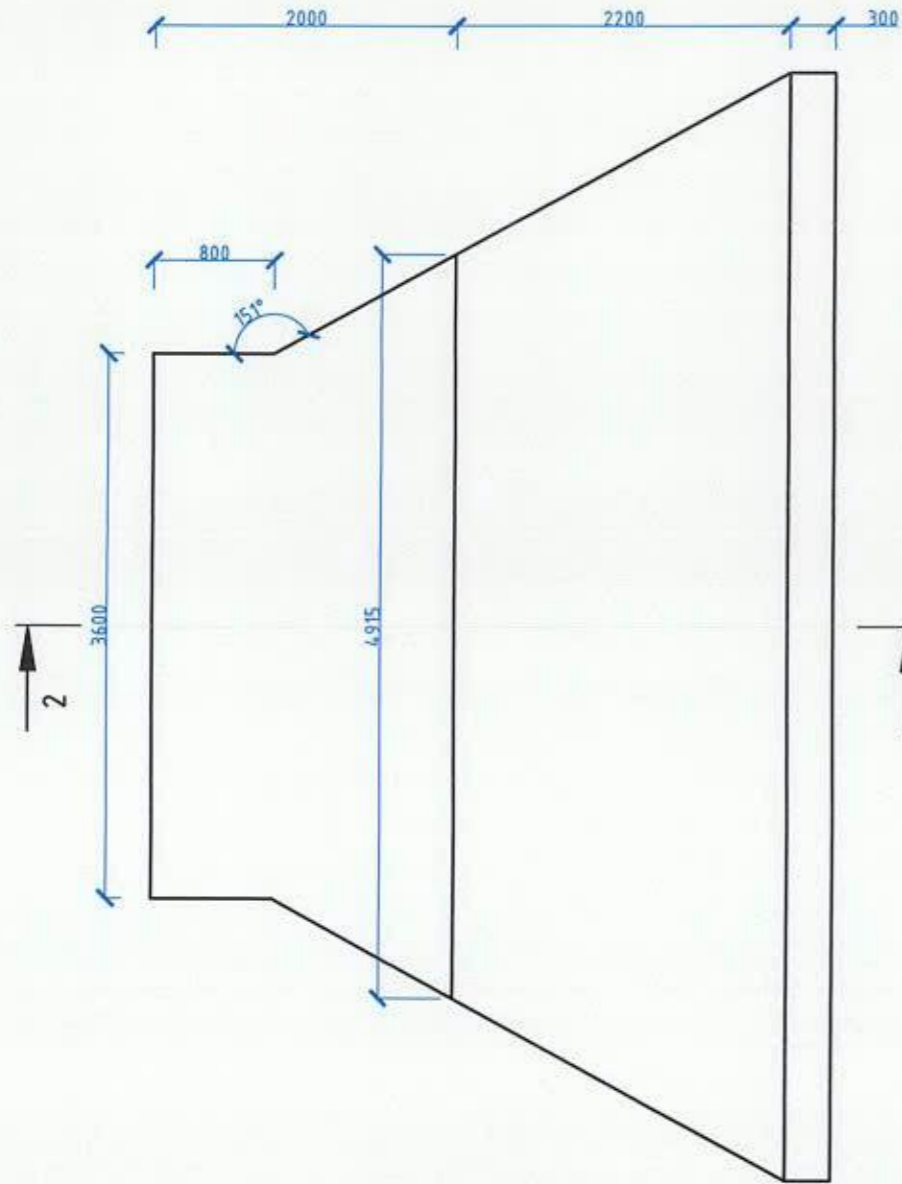

ОГТЛОЛ 1-1

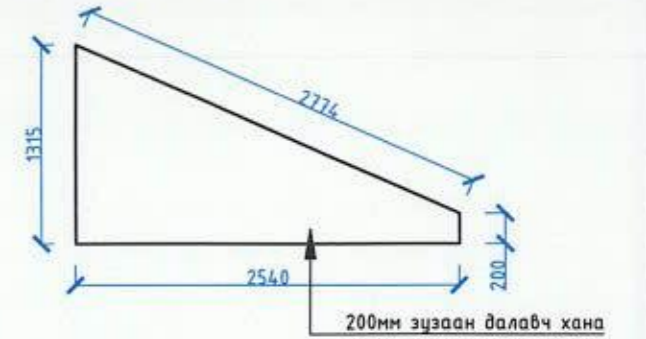

ОГТЛОЛ 2-2

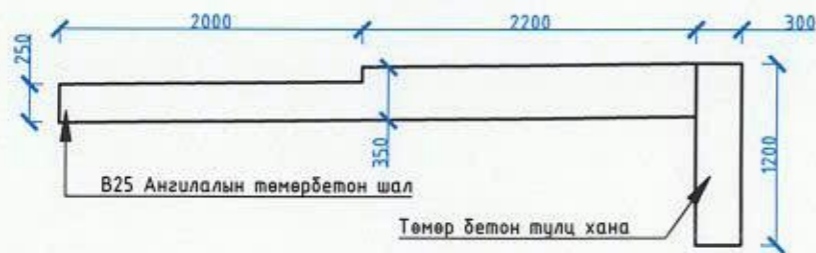

	Ширхэг	Тоо хэмжээ
Толгойн хэсэг	1	0.7м³
Далавчны хэсэг	1	0.39м³
Шалны хэсэг	1	6.71м³
Тулц	1	2.64м³
Суурь	1	(Хоолойн нийт урт - 4м) * 1.4м² = м³

Захиалагч:	Гүйцэтгэгч:	7-Р ХЭСЭГ СБД 20-Р ХОРОО СЭЛБИЙН 1-Р ГУДАМЖНААС СЭЛБИЙН ЭЦЭС ХҮРТЭЛ ДАЙРГАН ХУЧИЛТТАЙ АВТО ЗАМЫН НАРИЙВЧИЛСАН ЗУРАГ	ХБ
		Захирал Д.Эрдэнэчимэг	Масштаб М1: 50
<small>УБ хот, Сүхбаатар дүүрэг, 1-коро, Ногоо зам-63, Өмнөд Баянхоног С.Баян 10-р байр С-1004 утас: 7728999</small>	<small>УБ хот, Сүхбаатар дүүрэг, 1-коро, Ногоо зам-63, Өмнөд Баянхоног С.Баян 10-р байр С-1004 утас: 7728999</small>	Зургийн инж Г.Батбаяр	Үе шат Хуудас Бүх хууд
		Гүйцэтгэгсэн Г.Батбаяр	А3 4 6
<small>СУХБААТАР Дүүргийн Засаг даргын Тамгын Газар</small>	<small>ЭН АН 3-р БОЛОН "С" АН ГМ ИКОНЕР КОНСАЛТИНГ НОНГОЛЫН ХХК-ийн 1144132</small>	Шалгасан Б.Нямгэрэл	2024/04 Cap
		Толгой, Далавч, Тулц, Суурь, Шалны Геометр Хэмжээс	
		Шуфр: UB-SBD/23/011	



**ТОЛГОЙН АРМАТУРЧЛАЛ**

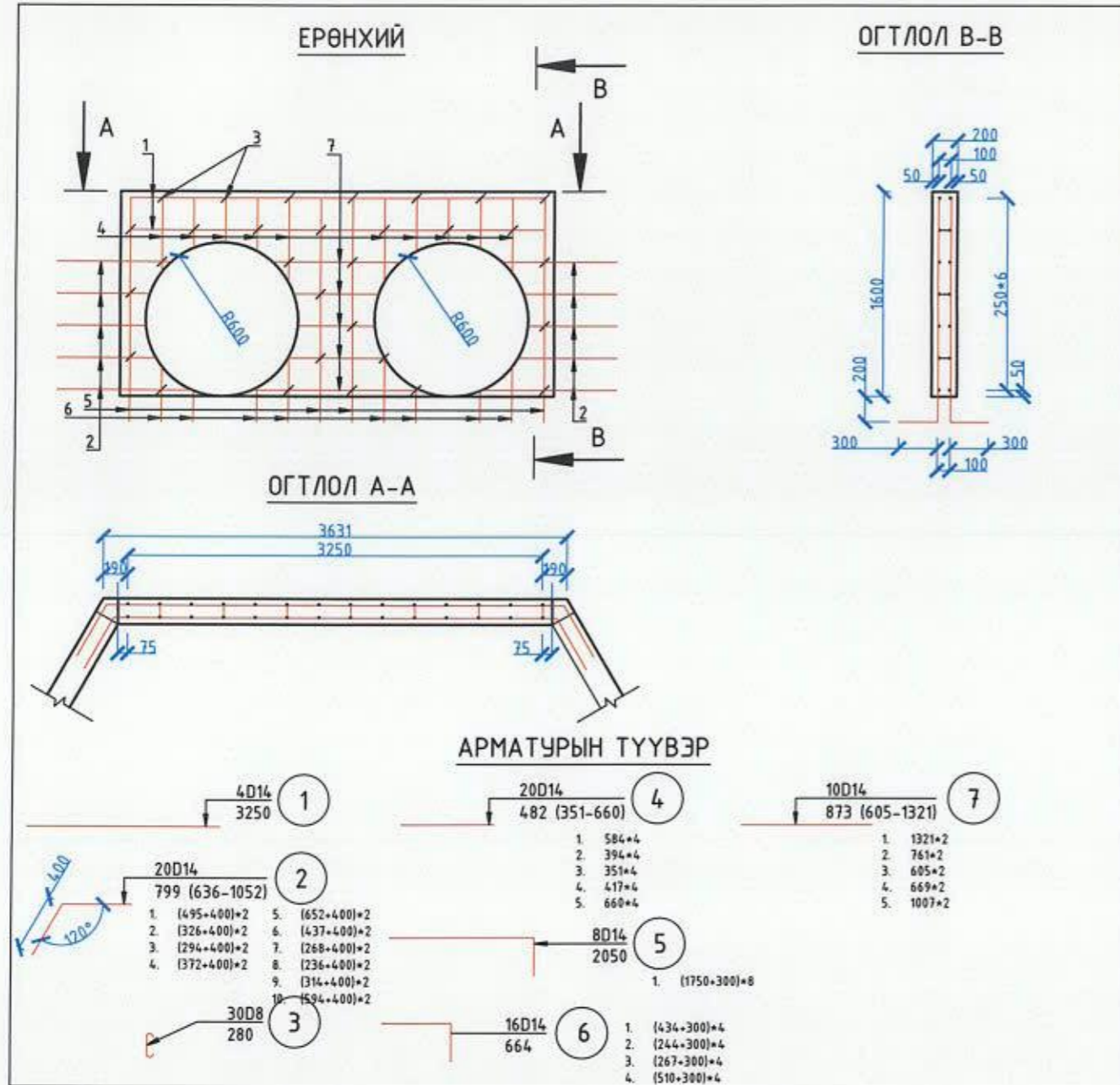

**ДАЛАВЧ ХАНАНЫ АРМАТУРЧЛАЛ**

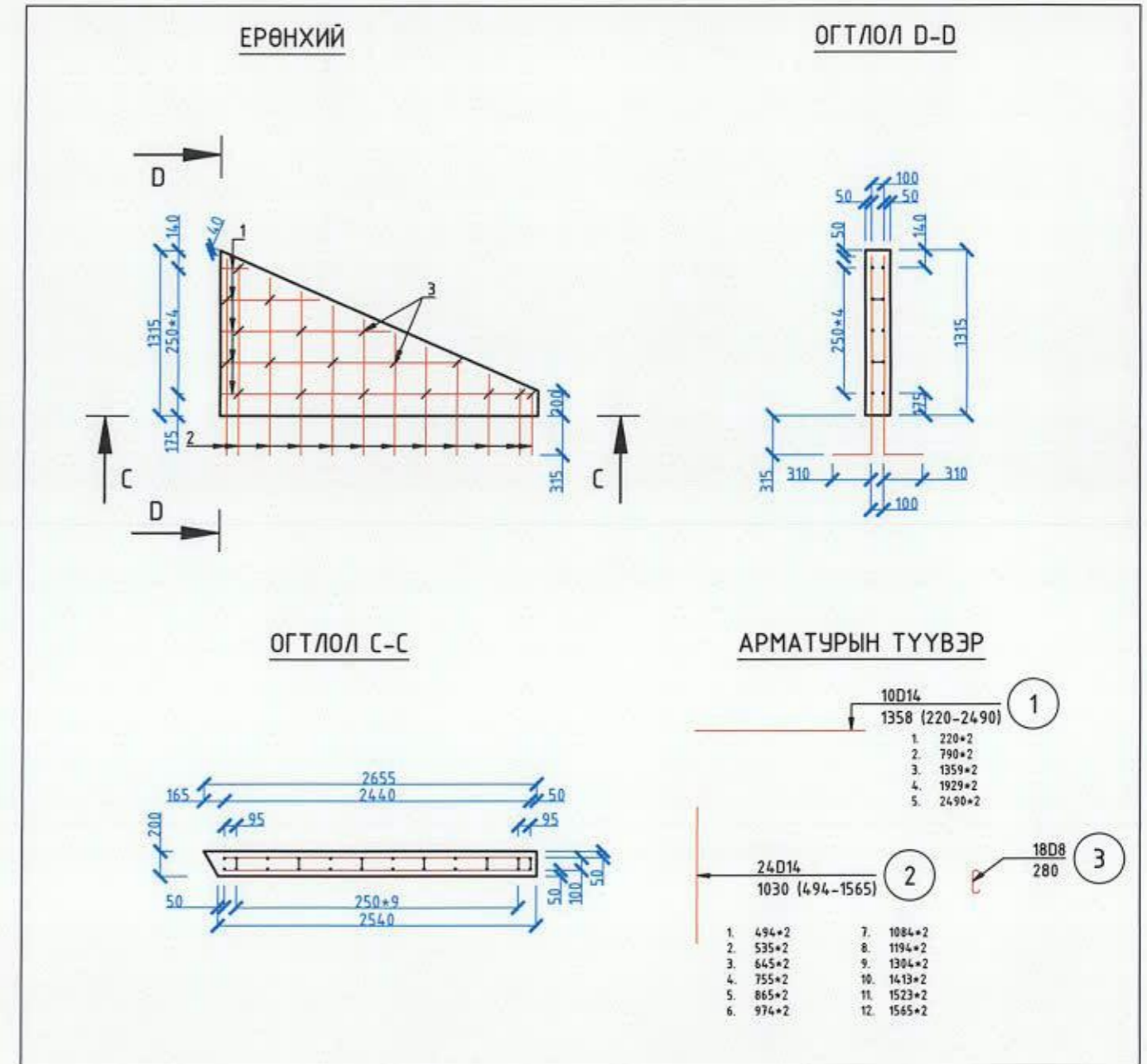

№	Шилбэ №	Диаметр(мм)	Нэгж урт (мм)	Тоо ширхэг	Нийт урт (мм)	Нэгж жин (кг/м)	Нийт жин (кг)
Толгойн хэсэг	1	14	3250	4	13000	1.208	15.7
	2	14	799	20	15980		19.3
	4	14	482	20	9640		11.6
	5	14	2050	8	16400		19.8
	6	14	664	16	10624		12.8
	7	14	873	10	8730		10.5
	Нийт						
3	8	280	30	8400	0.395	3.3	
Боох утас 0.5%							0.4
Нийт							93.6

№	Шилбэ №	Диаметр(мм)	Нэгж урт (мм)	Тоо ширхэг	Нийт урт (мм)	Нэгж жин (кг/м)	Нийт жин (кг)
Далавч хананы хэсэг	1	14	1358	10	13580	1.208	16.4
	2	14	1030	24	24720		29.9
	3	8	280	18	5040	0.395	2.0
Нийт							
Боох утас 0.5%							0.2
Нийт							48.5

Захиалагч:	Гүйцэтгэгч:	7-Р ХЭСЭГ СБД 20-Р ХОРОО СЭЛБИЙН 1-Р ГУДАМЖНААС СЭЛБИЙН ЭЦЭС ХҮРТЭЛ ДАЙРГАН ХУЧИЛТТАЙ АВТО ЗАМЫН НАРИЙВЧИЛСАН ЗУРАГ	ХБ
		Захирал Д.Эрдэнэчимэг	Толгойн Арматурчлал Далавч Хананы Арматурчлал
УБ АТ, Сүхбаатар дүүрэг 7-р хороо, Диндэрийн аймгийн-11 дүүргийн ЗОТ.	УБ хот, Сүхбаатар дүүрэг, 1-а хороо, Нарын зам-87, Өндөр Биелэнэ С. Блок 10-р дагуу С.1004 өрөөн Утас: 71758999	Зургийн инж Г.Батбаяр	
Сүхбаатар дүүргийн засаг даргын Тамгын Газар	УБ ай эл болон "С" ар тн нийгэр хосалтны нэгж ХХ-ийн Тэнгэрт	Гүйцэтгэгсэн Г.Батбаяр	Ye шат Хуудас Бүх хууд
		Шалгасан Б.Нямгэрэл	А3 5 6
			Шуфр: UB-SBD/23/011
			2024/04 Cap



ШАЛНЫ АРМАТУРЧЛАЛ

ОГТЛОЛ В-В

ЕРӨНХИЙ

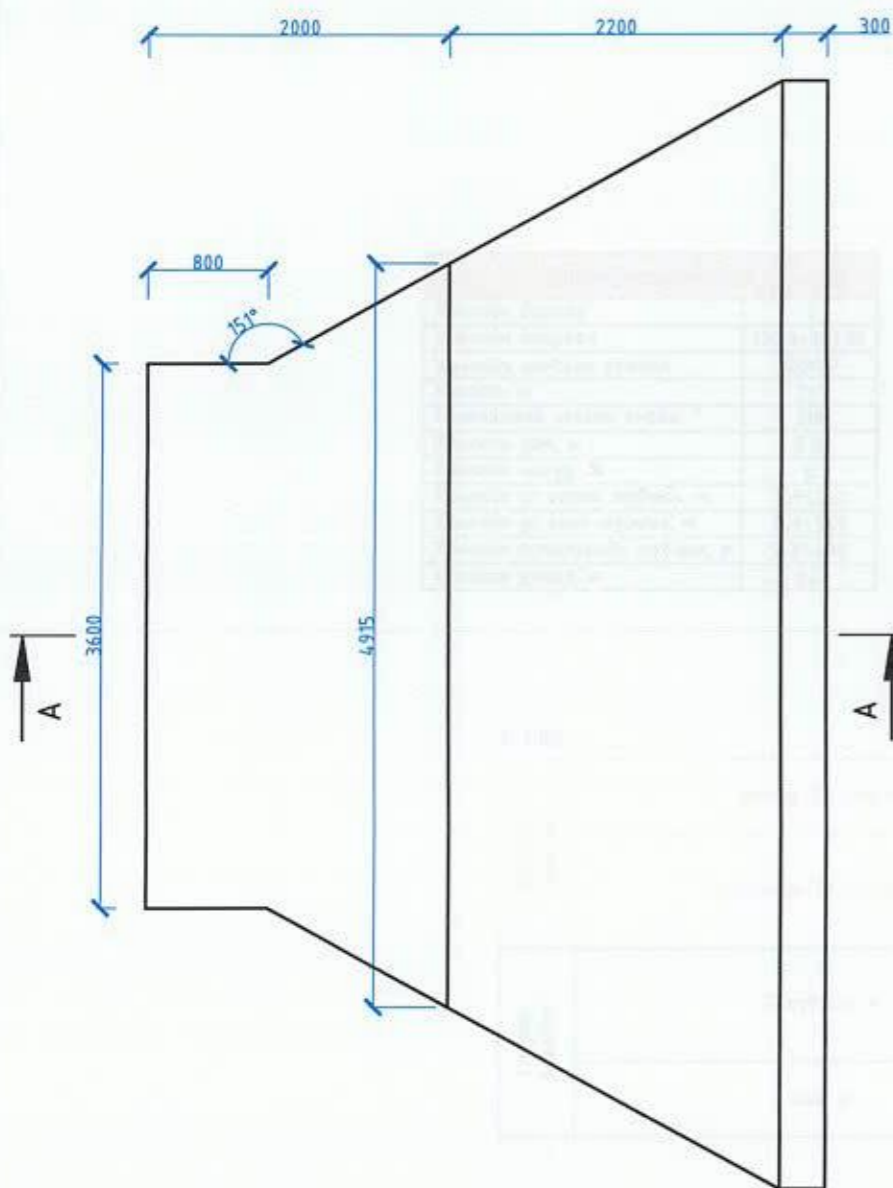

TOP - 1

TOP - 2

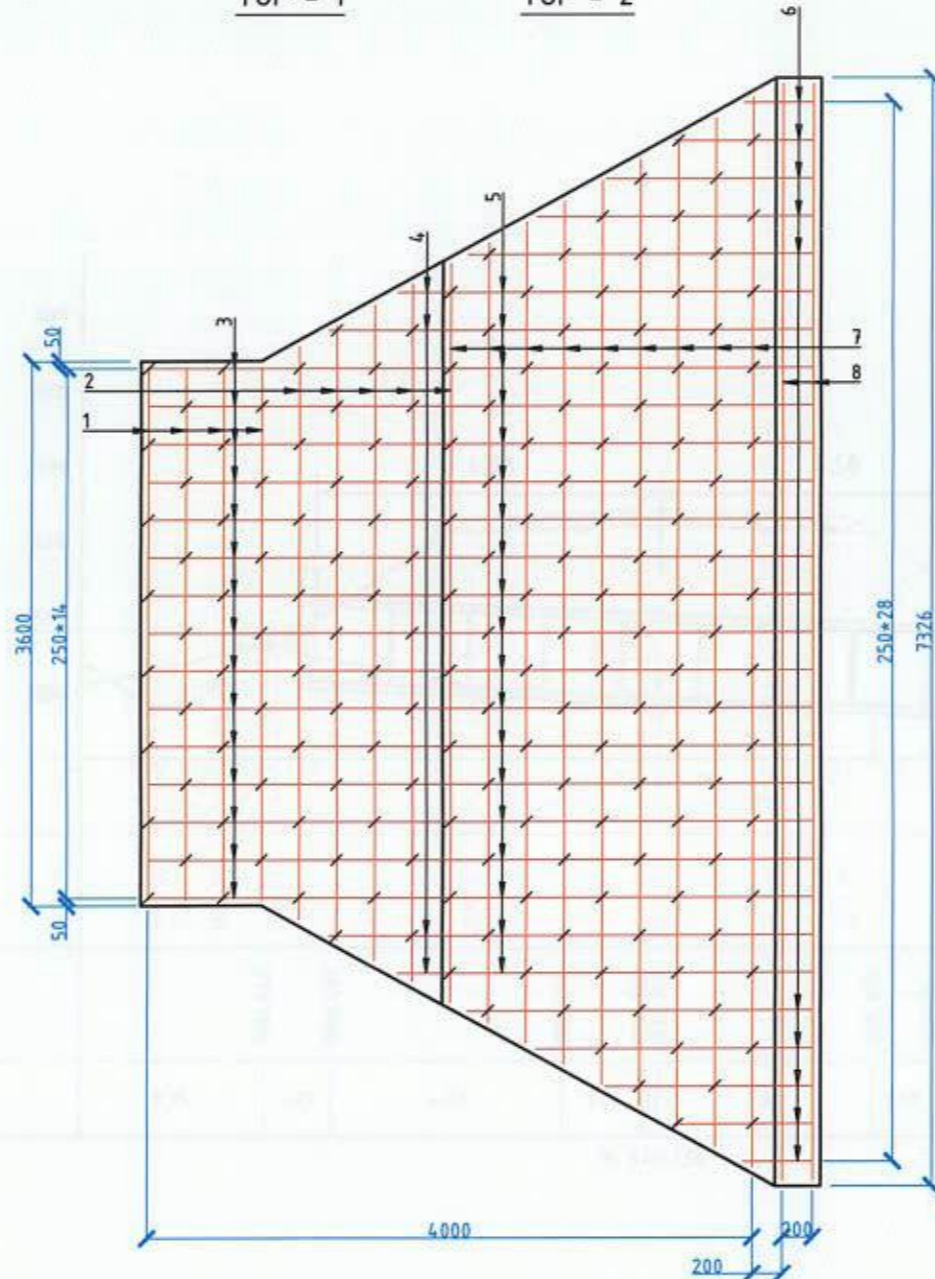

TOP - 1 АРМАТУРЫН ТҮҮВЭР

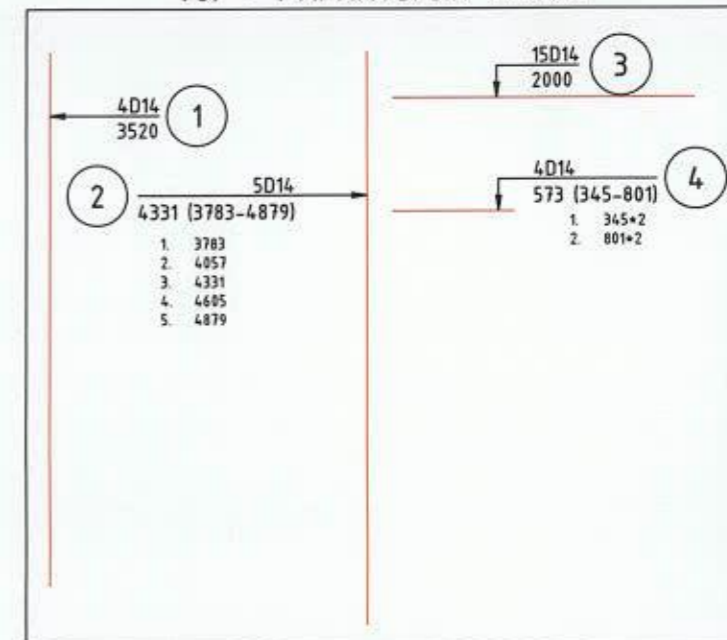

TOP - 2 АРМАТУРЫН ТҮҮВЭР

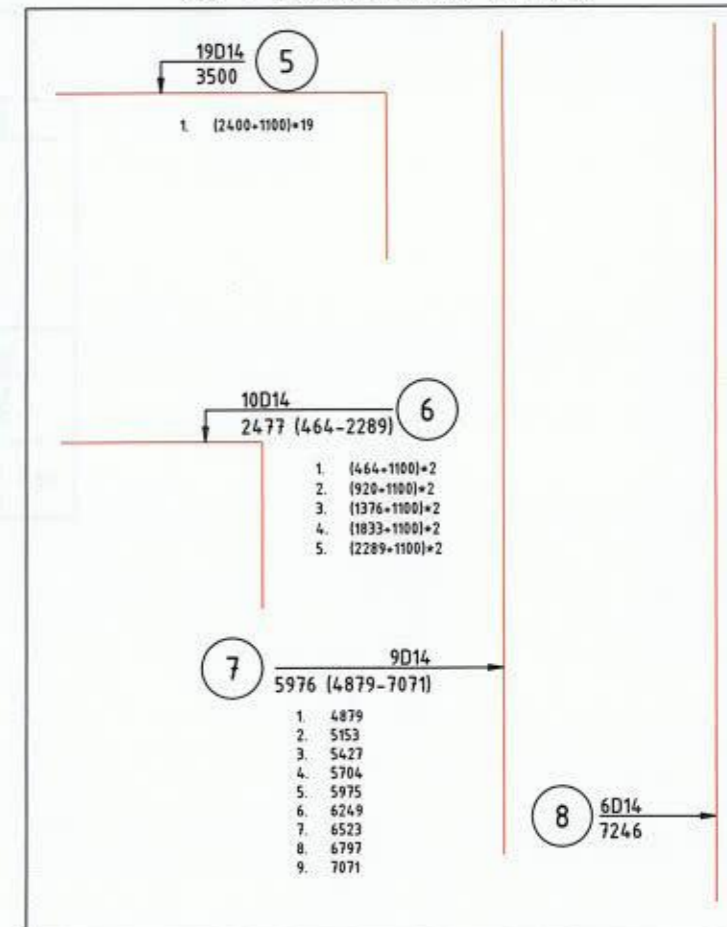

ОГТЛОЛ А-А

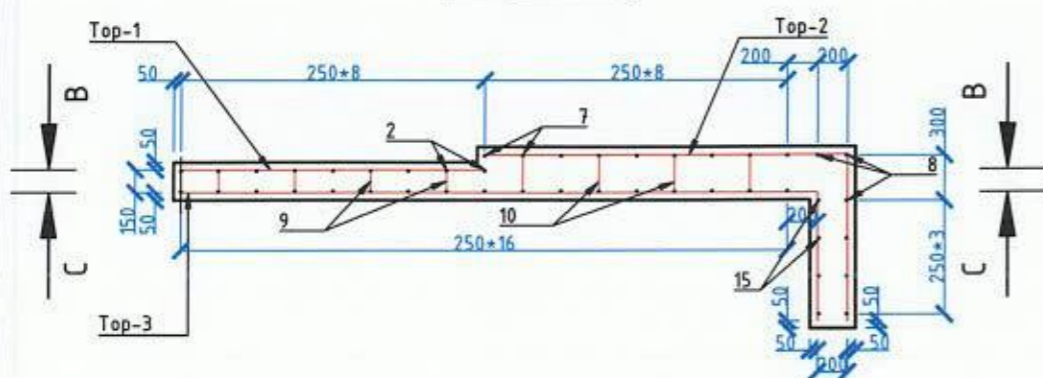

64DB  
280 9

108DB  
465 10

Захиалагч:	Гүйцэтгэгч:	7-Р ХЭСЭГ СБД 20-Р ХОРОО СЭЛБИЙН 1-Р ГУДАМЖНААС СЭЛБИЙН ЭЦЭС ХҮРТЭЛ ДАЙРГАН ХУЧИЛТТАЙ АВТО ЗАМЫН НАРИЙВЧИЛСАН ЗУРАГ	ХБ
		Захирал Д.Эрдэнэчимэг	Масштаб М1: 50
16 ХЗТ, Гейдлер дугуй 1-р хороо, Дамбагийн гудамж-13 Дүүргийн ЗБТ.	16 хэм, Сүхбаатар дүүрэг, 1-х хороо, Нарын хэм-62, Өмнөд Баянхоно Г. Баян 10-р дугуйр С-1004 тоон тал: 77138999	Зургийн инж Г.Батбаяр	Үе шат Хуудас Бүх хүүд
СТХБААТАР ДҮҮРГИЙН ЗАСАГ ДАРГАН ТАНГЭН ГАЗАР	ЭН АЙ ЗЛГ БОЛОН "С" АР ЛИНЖИДЕР КОНСАЛТИНГ ИКОНОМАН ХХК-ИЙН ТЭГШЛЭЛ	Гүйцэтгэсэн Г.Батбаяр	А3 6 6
		Шалгасан Б.Нямгэрэл	2024/04 Сар
			ОРОХ ТАЛЫН ШАЛНЫ АРМАТУРЧЛАЛ
			Шифр: УВ-SBD/23/011



7. НАРИЙВЧИЛСАН ХӨНДЛӨН ОГТЛОЛ



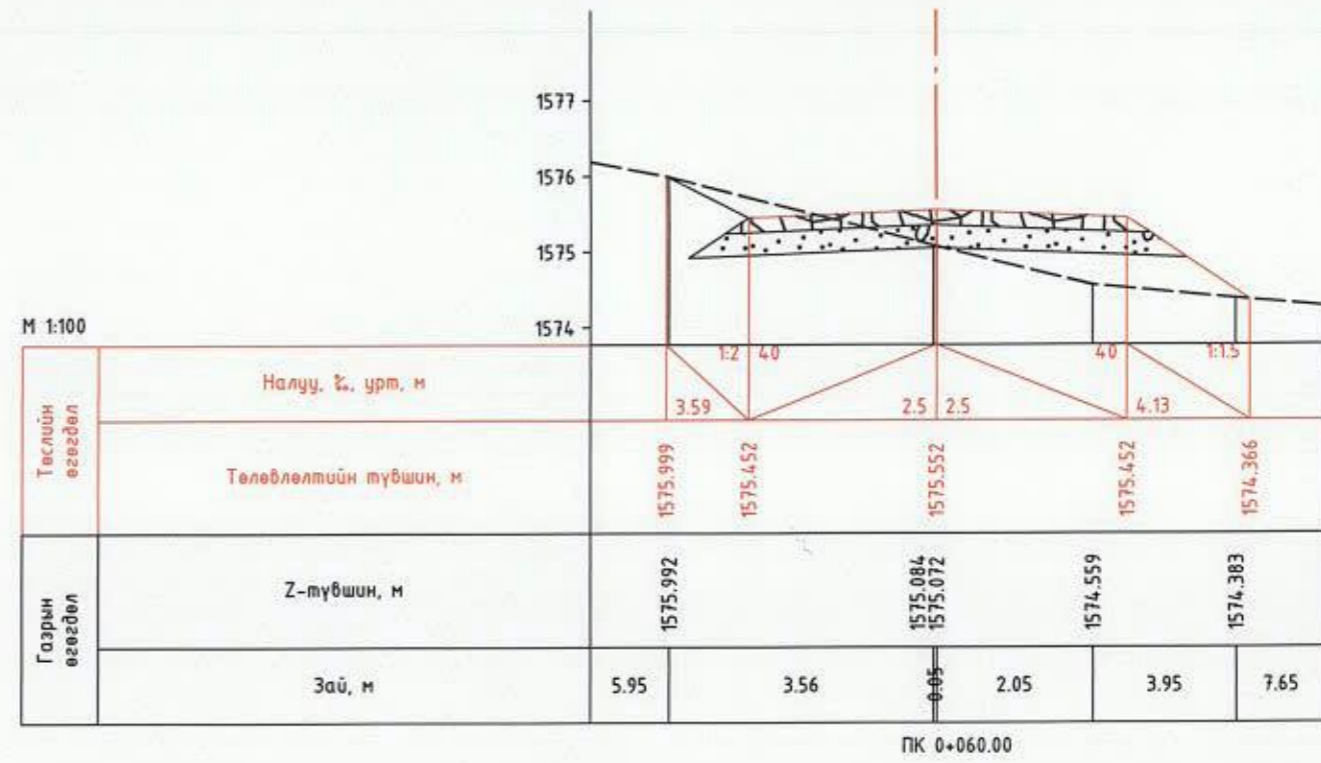
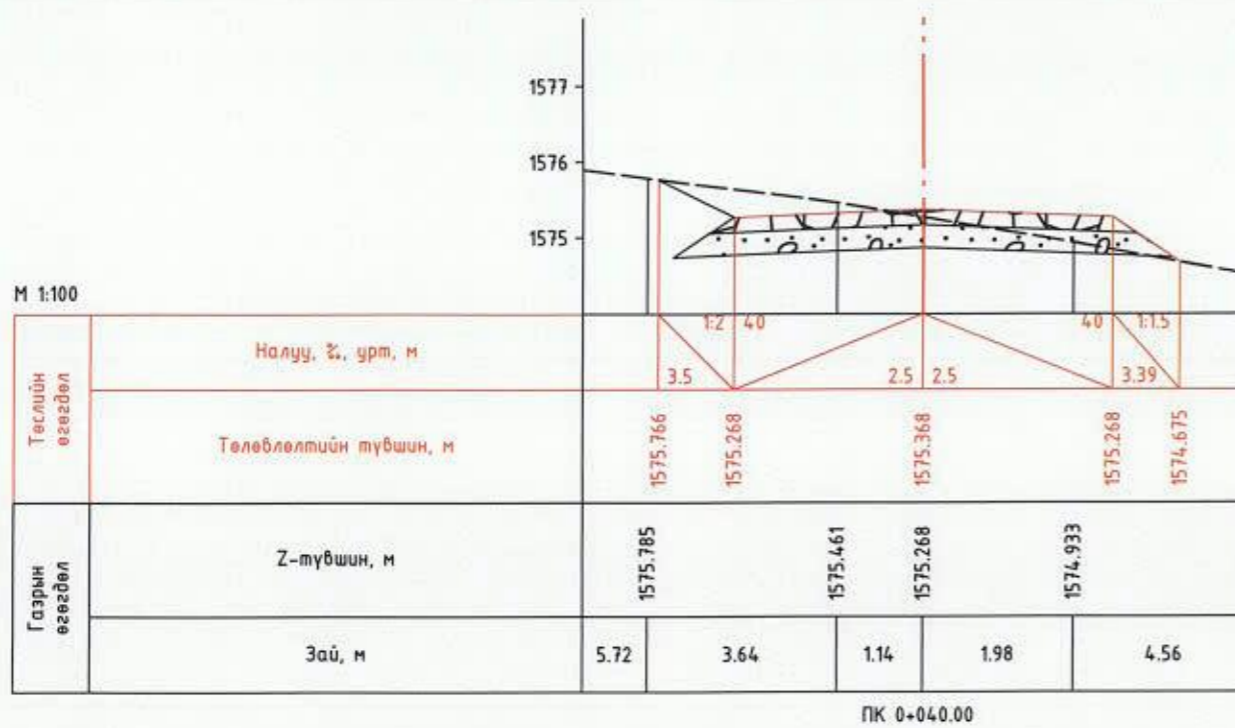
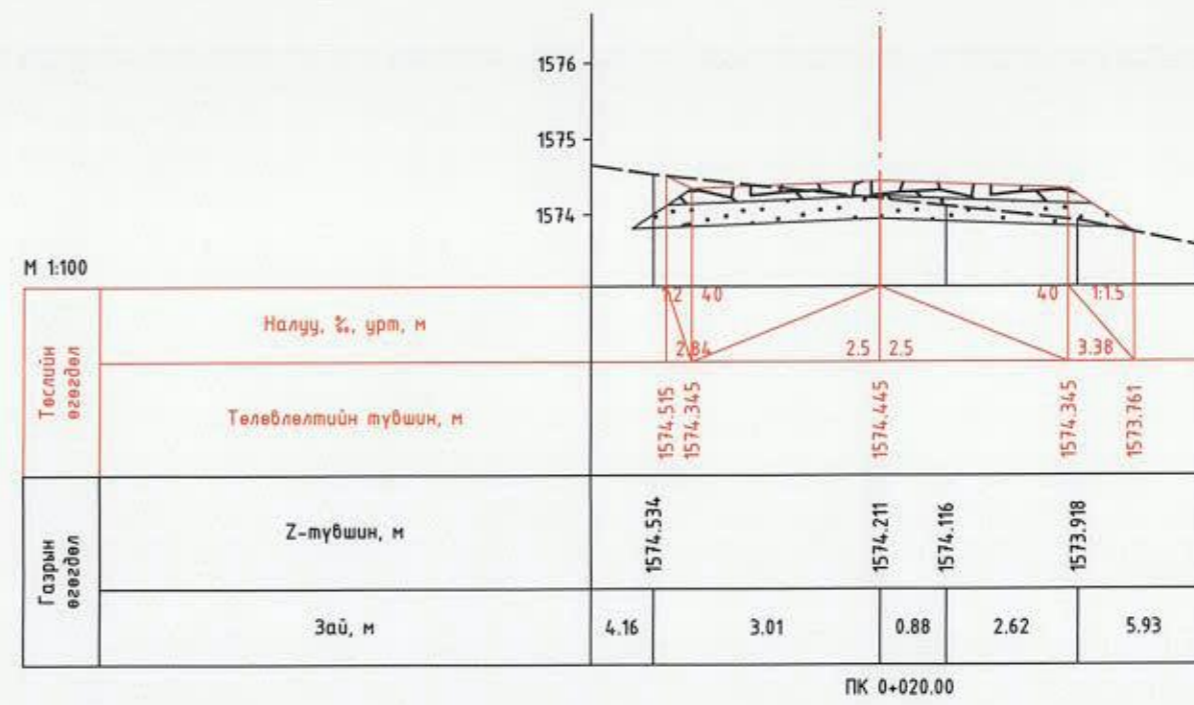
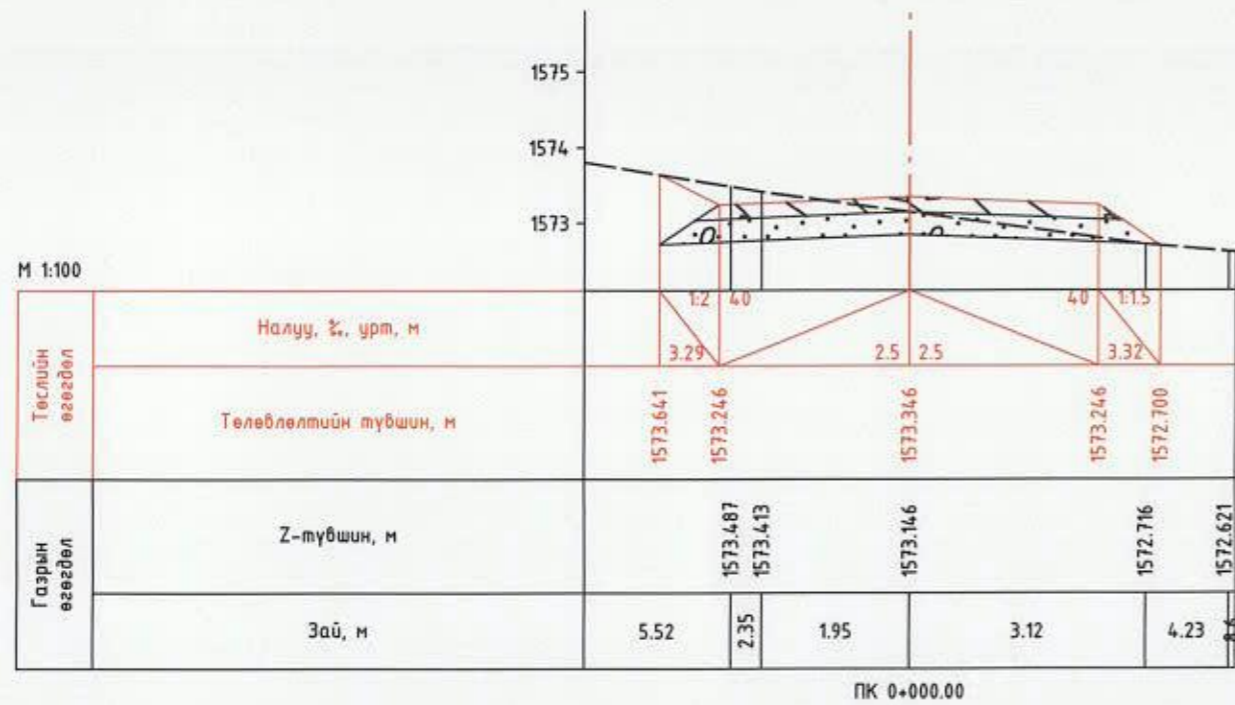

Захиалагч:	Гүйцэтгэгч:	7-Р ХЭСЭГ СБД 20-Р ХОРОО СЭЛБИЙН 1-Р ГУДАМЖНААС СЭЛБИЙН ЭЦЭС ХҮРТЭЛ ДАЙРГАН ХУЧИЛТТАЙ АВТО ЗАМЫН НАРИЙВЧИЛСАН ЗУРАГ ТӨСӨЛ			НХО	
		Захирал	Д.Эрдэнэчимэг	7.7. НАРИЙВЧИЛСАН ХӨНДЛӨН ОГТЛОЛ	Масштаб M1:100	
16 ХТД, Сүхбаатар дүүрэг 7-р хороо, Дундговь айрмук-13 дугаарын ЗЭТГ.	16 хөл, Сүхбаатар дүүрэг 7-р хороо, Нарын зэм-12, Баян Бөдөө С.Баяр 10-р дугаар С-1004 хоол Улаа 11158293	Зургийн инж	Г.Батбаяр		Үе шат	Хуудас Бүх хууд
ГҮХБААТАР ДҮҮРГИЙН ЗАСАГ ДАРХАН ТАНСЫН ГАЗАР	16 ХТД, Баянгол дүүрэг 2-р хороо, Говь Пүрэв айрмук-13-1334 хоол Улаа 11129025	Гүйцэтгэгсэн	Г.Батбаяр		A3	01 12
		Шалгасан	Б.Нямгэрэл	Шифр: UB-SBD/23/012	2024/01 Cap	



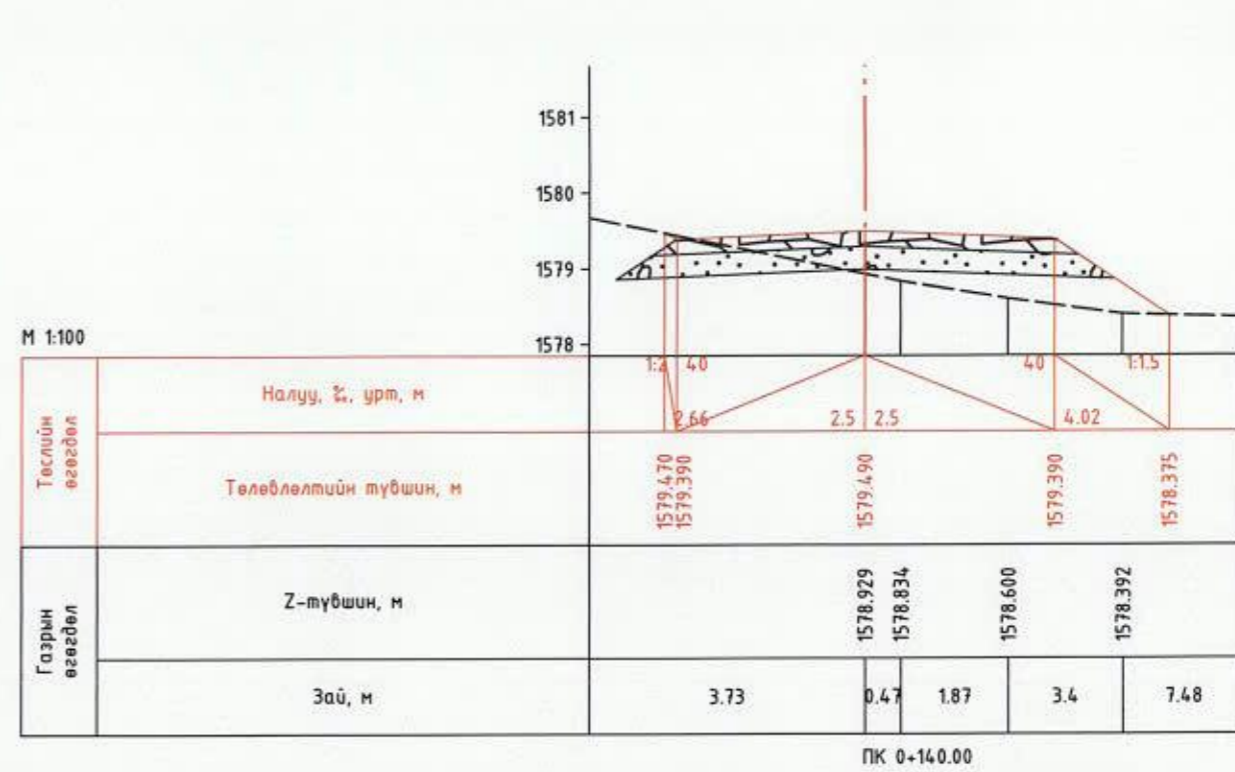
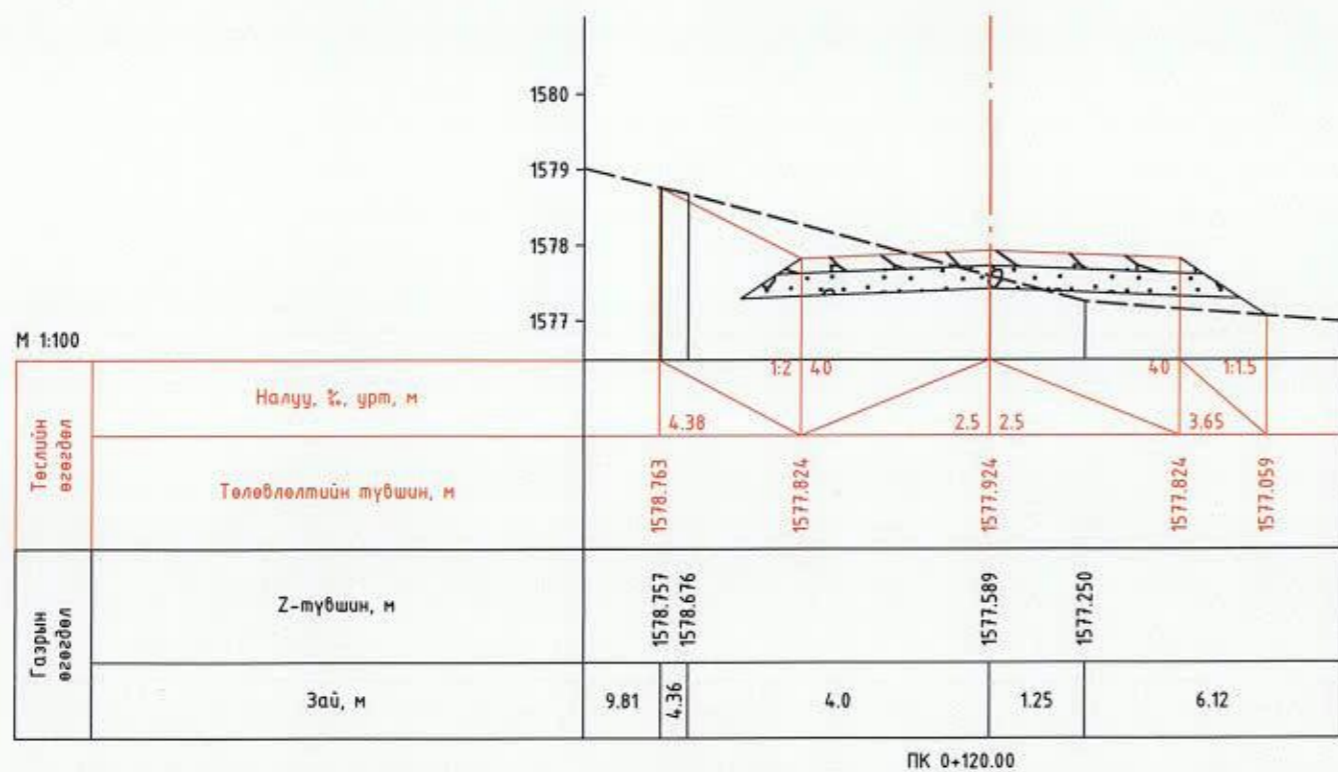
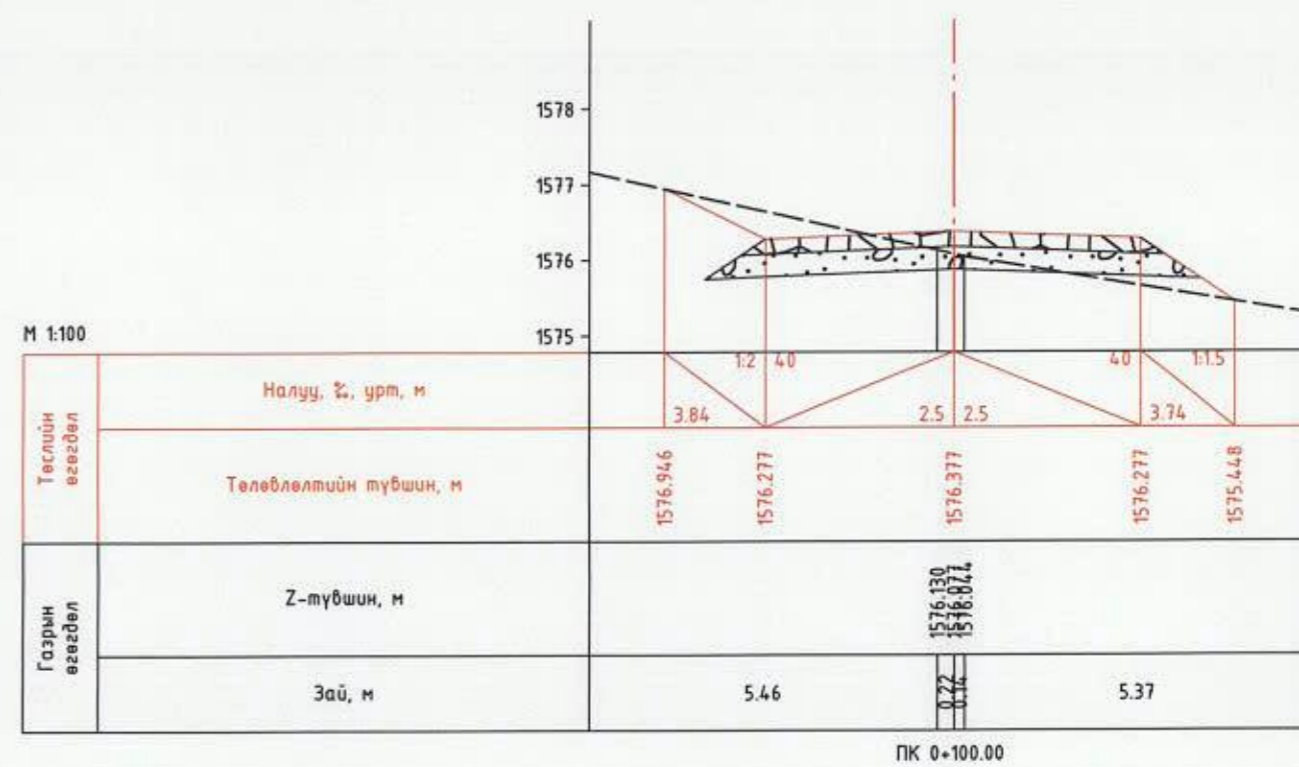
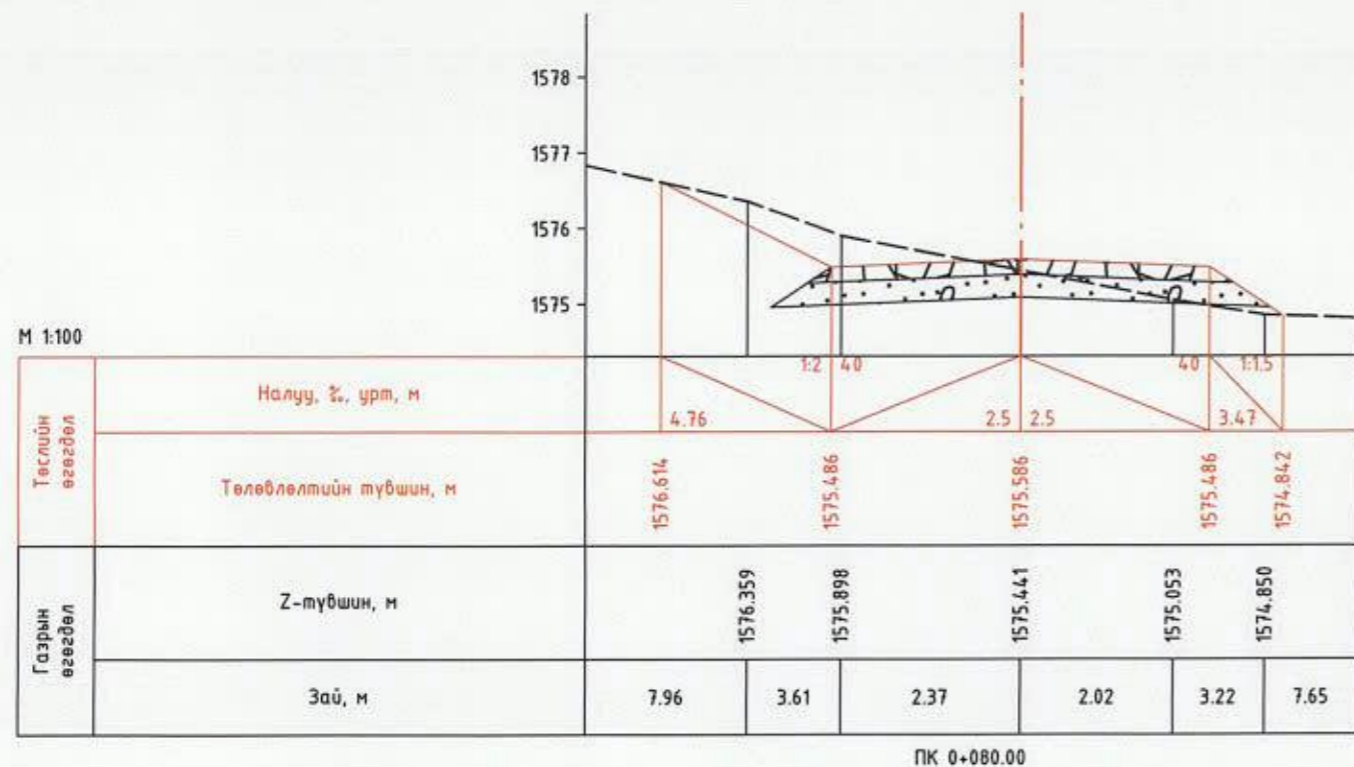



Захиалагч:	Гүйцэтгэгч:	7-Р ХЭСЭГ СБД 20-Р ХОРОО СЭЛБИЙН 1-Р ГУДАМЖНААС СЭЛБИЙН ЭЦЭС ХҮРТЭЛ ДАЙРГАН ХУЧИЛТТАЙ АВТО ЗАМЫН НАРИЙВЧИЛСАН ЗУРАГ ТӨСӨЛ			НХО		
		Захирал	Д.Эрдэнэчимэг	7.7. НАРИЙВЧИЛСАН ХӨНДЛӨН ОГТЛОЛ	Масштаб	M1:100	
УБ ХОТ, Сүхбаатар дүүрэг, 1-н хороо, Дундговь ардчилсан-13 дугаарын ЗЭГ	УБ хот, Сүхбаатар дүүрэг, 1-н хороо, Зарам 11н-12, Баян Баян С блок 10-р дугаар С-3004 хоол Утас:71158999	Зургийн инж	Г.Батбаяр		Үе шат	Хуудас	Бүх хууд
СҮХБААТАР ДҮҮРГИЙН ЗАСАГ ДАРГИЙН ГЭЛЭГН ГАЗАР	ЭН АЙ ЗИГ БОЛОН "ЭС" АР ТН ИКОНЕР КОНСАЛТИНГ ХНГАРИА ХХК-ийн тусламжтай	Гүйцэтгэгсэн	Г.Батбаяр		A3	02	12
		Шалгасан	Б.Нямгэрэл	Шуфр:	UB-SBD/23/012		
					2024/01 Cap		

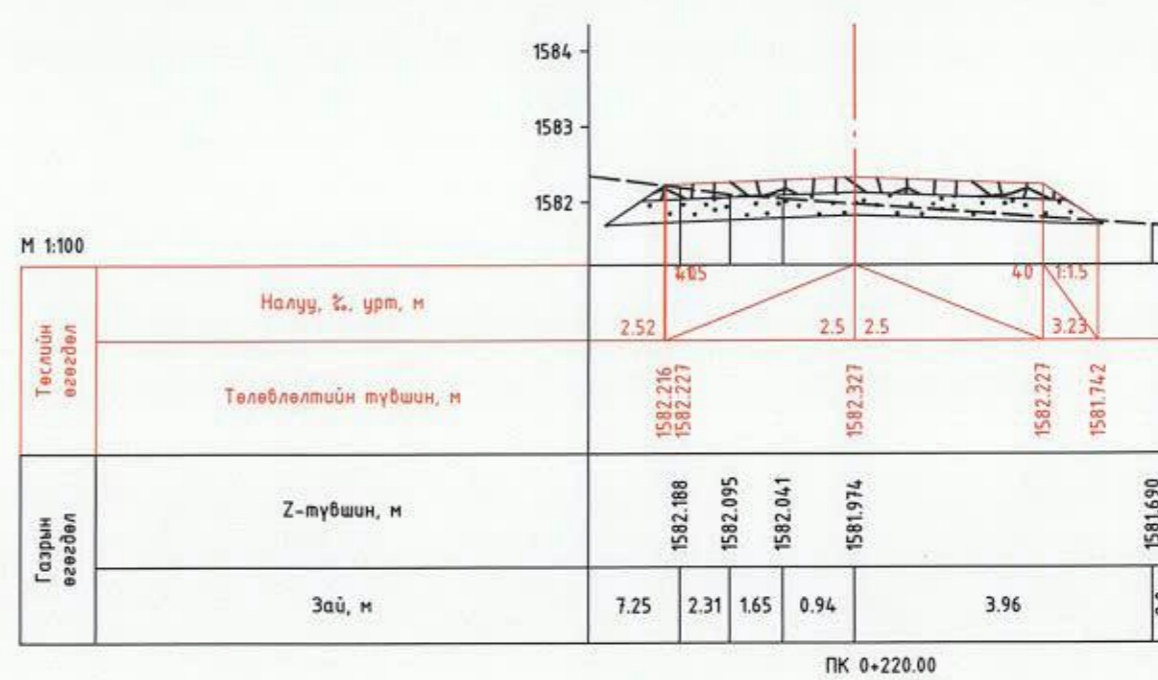
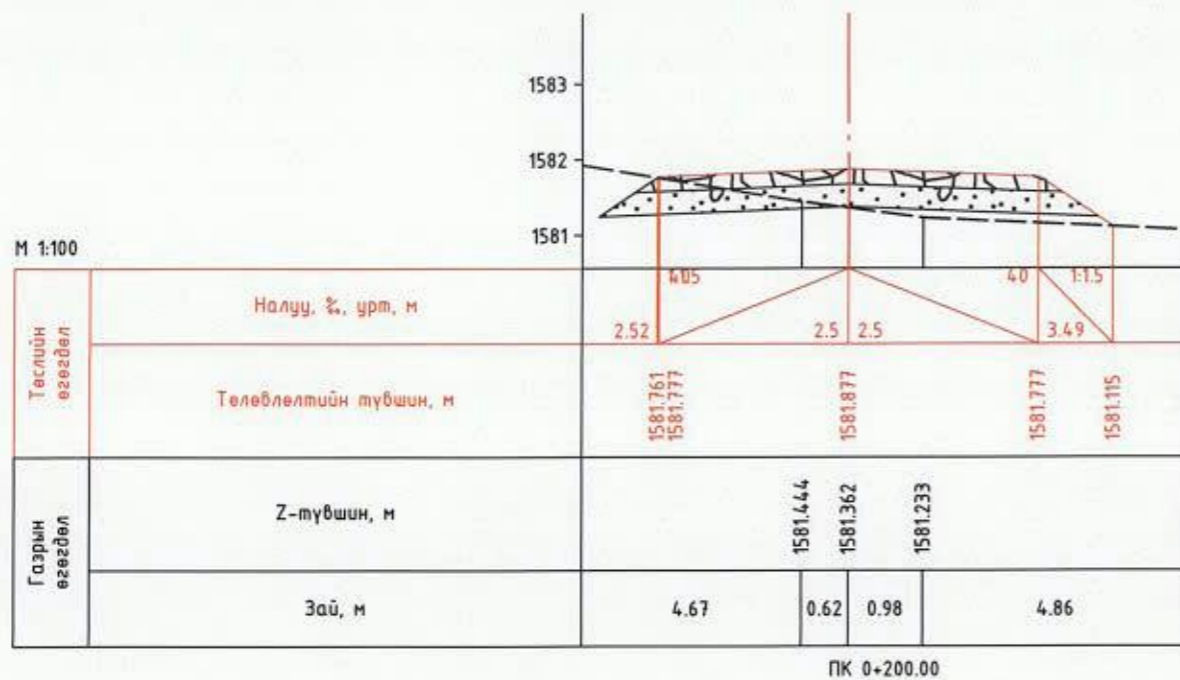
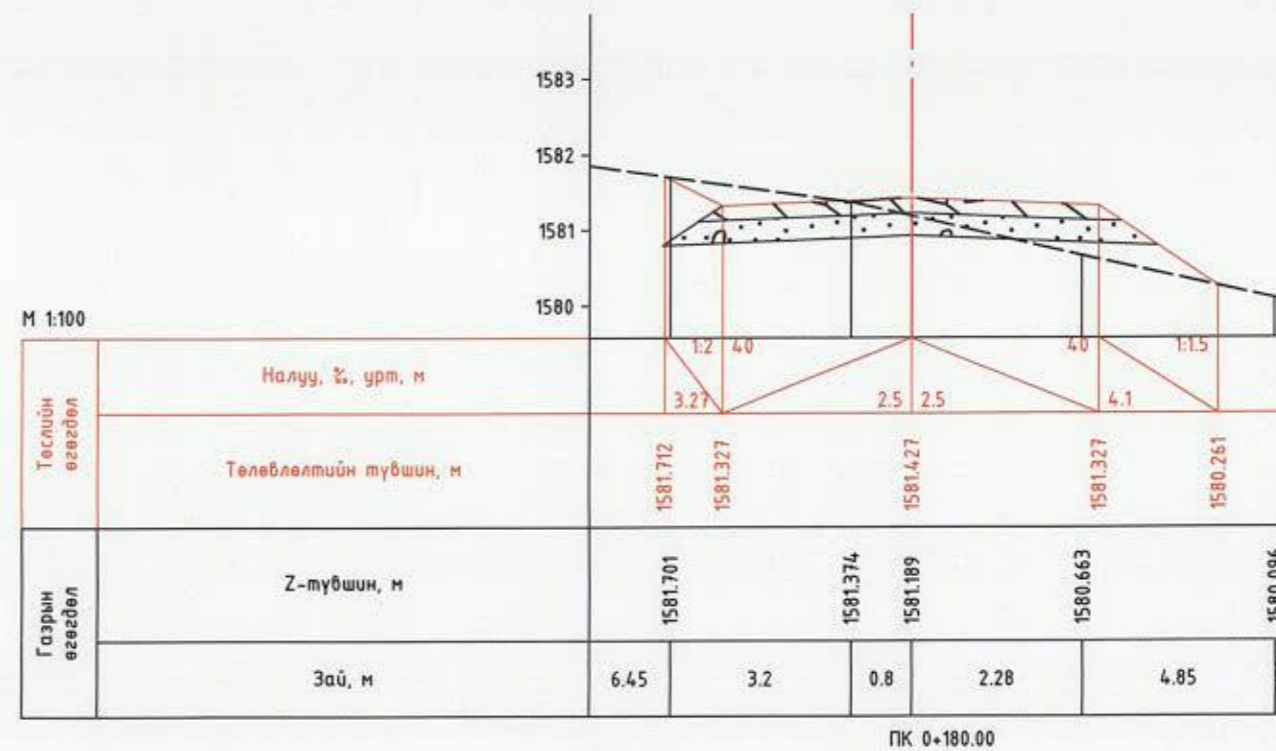
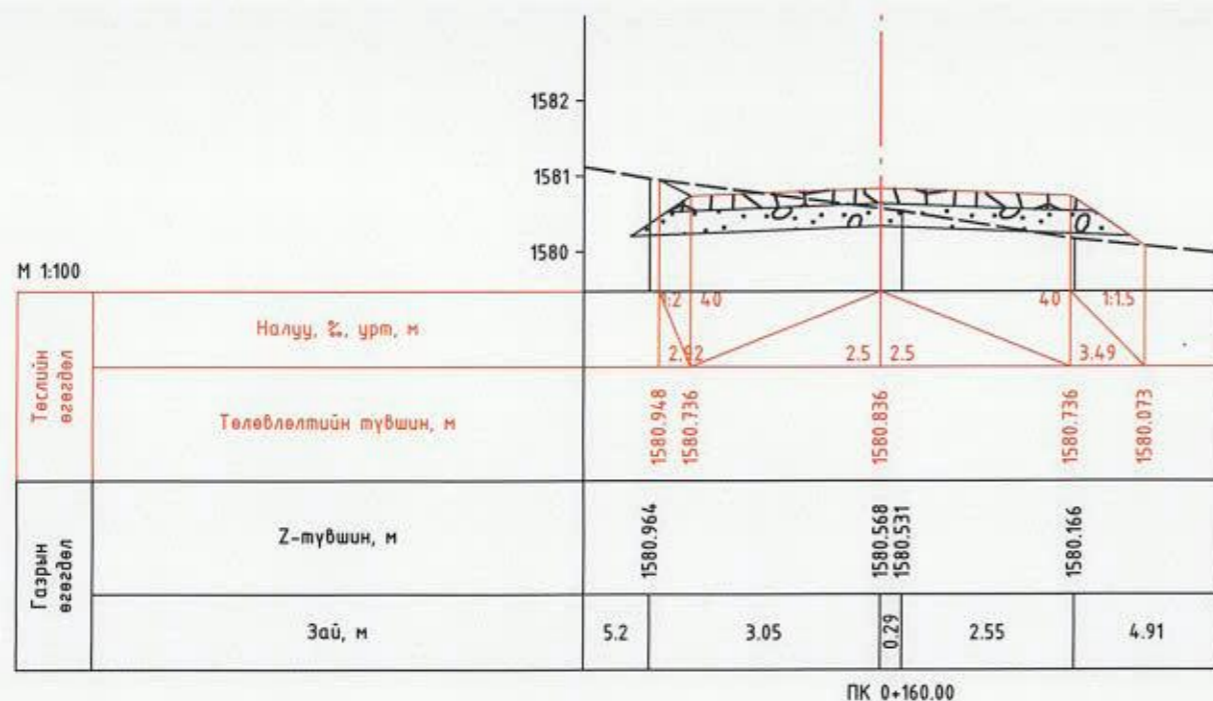



Захиалагч:	Гүйцэтгэгч:	7-Р ХЭСЭГ СБД 20-Р ХОРОО СЭЛБИЙН 1-Р ГУДАМЖНААС СЭЛБИЙН ЭЦЭС ХҮРТЭЛ ДАЙРГАН ХУЧИЛТТАЙ АВТО ЗАМЫН НАРИЙВЧИЛСАН ЗУРАГ ТӨСӨЛ			НХО			
 36 ХТТ, Сүхбаатар дүүрэг 7-р хороо, Зөвлөлийн өрөөн-10 БУЯАН ЗӨГ.	 36 хив, Сүхбаатар дүүрэг, 3-а хороо, Нарын зам-62, Өмнөд Бөхийн С. Блок 10-р байр С-1001 ажил Утас: 77158999	 36 хив, Баянгол дүүрэг 2-р хороо, Говь Пүрэв айгууль, 13-109 ажил Утас: 33199225	Захирал	Д.Эрдэнэчимэг	7.7. НАРИЙВЧИЛСАН ХӨНДЛӨН ОГТЛОЛ	Масштаб	M1:100	
			Зургийн инж	Г.Батбаяр		Үе шат	Хуудас	Бүх хууд
			Гүйцэтгэгсэн	Г.Батбаяр		A3	03	12
			Шалгасан	Б.Нямгэрэл		Шифр: UB-SBD/23/012		2024/01 Cap



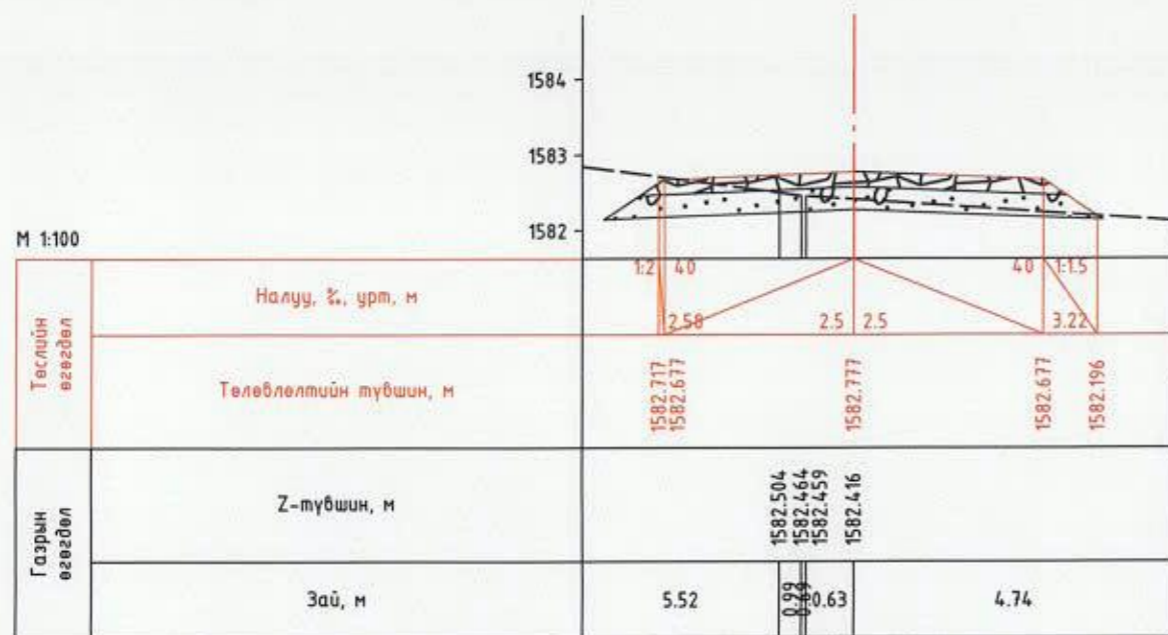

ПК 0+240.00

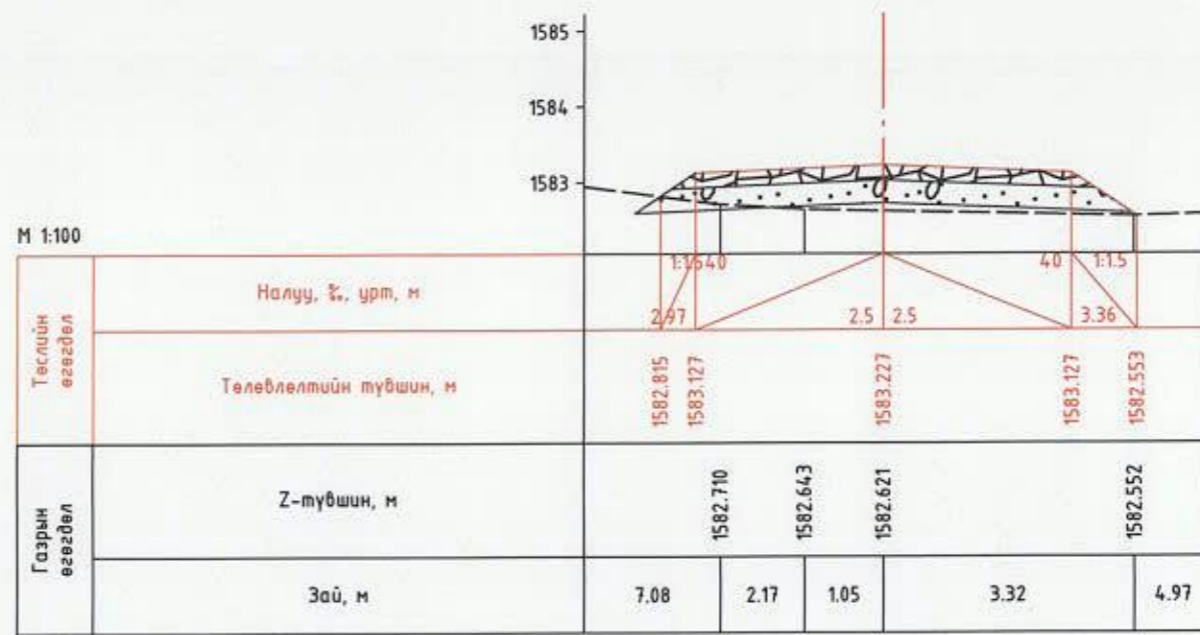

ПК 0+260.00

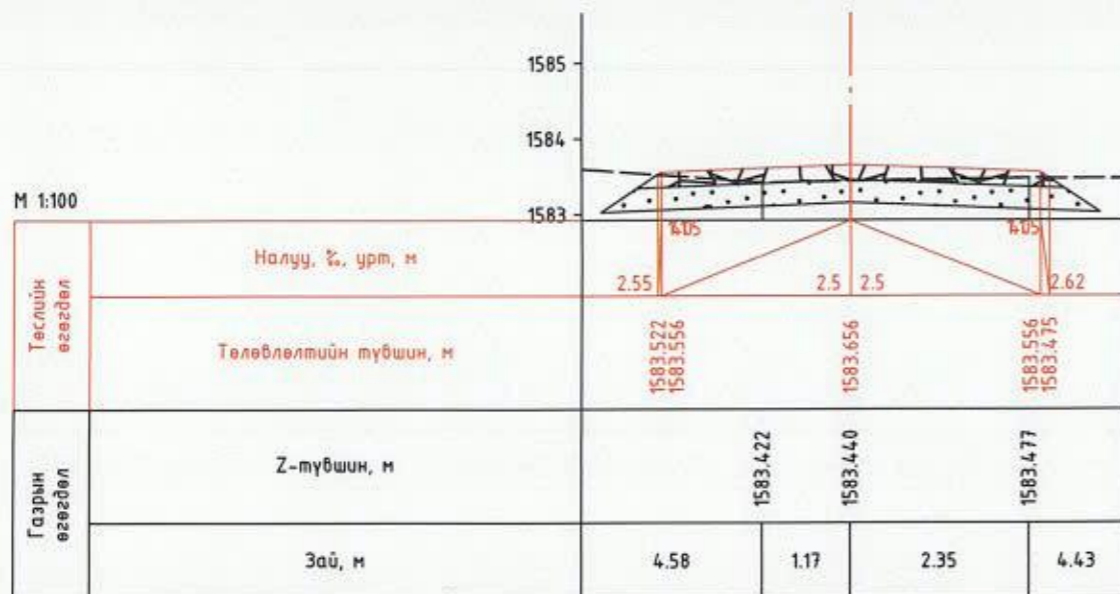

ПК 0+280.00

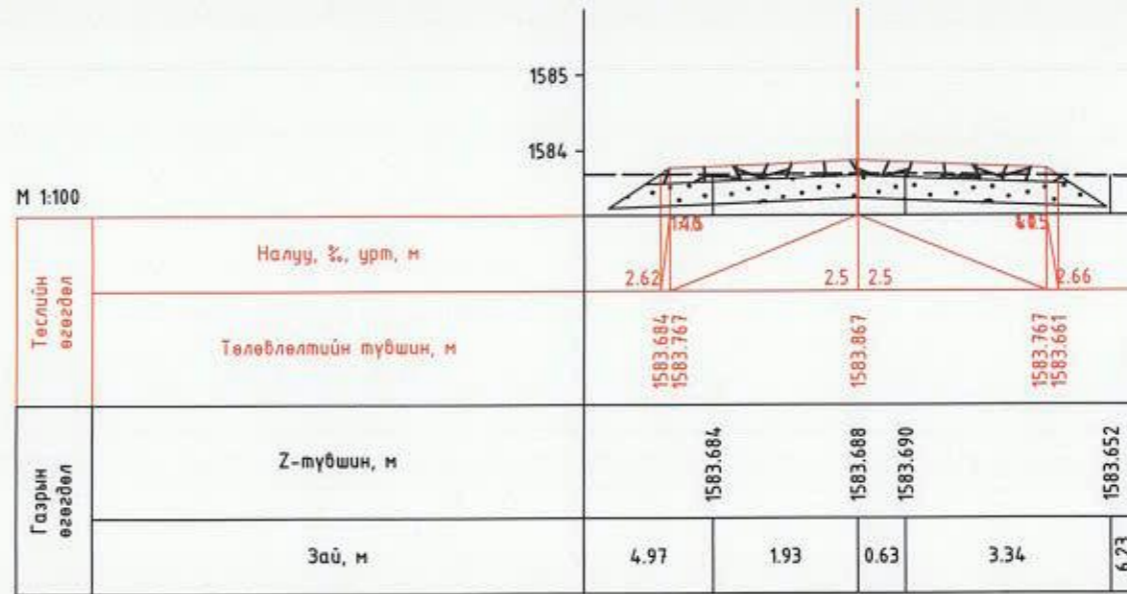

ПК 0+300.00

Захиалагч:	Гүйцэтгэгч:	7-Р ХЭСЭГ СБД 20-Р ХОРОО СЭЛБИЙН 1-Р ГУДАМЖНААС СЭЛБИЙН ЭЦЭС ХҮРТЭЛ ДАЙРГАН ХУЧИЛТТАЙ АВТО ЗАМЫН НАРИЙВЧИЛСАН ЗУРАГ ТӨСӨЛ	НХО
		Захирал Д.Эрдэнэчимэг	Масштаб M1:100
<small>УБ хот, Замын тээврийн газар 7-р хороо, Дундговь аймгийн 13 дугаар талбай.</small>	<small>УБ хот, Сүхбаатар дүүрэг, 1-хороо, Нарын зам-62, Өмнөд Баян С. Блок 10-р байр С-1004 мөнгө үнэмс 3192999</small>	Зургийн инж Г.Батбаяр	Үе шат Хуудас Бүх хууд
	<small>УБ хот, Баянгол дүүрэг 2-р хороо, Грэнд Плейс хотуулбар, 13-1330 мөнгө үнэмс 3119025</small>	Гүйцэтгэгсэн Г.Батбаяр	A3 04 12
СУХБААТАР ДҮҮРГИЙН ЗАСАГ ДАРГИЙН ТАРГИЙН ГАЗАР	ЭН АЙ ДЭГ БАДОН ТЭС АР ТН ИНЖЕНЕР КОНСАЛТИНГ ХӨНДЛӨН ООУ	Шалгасан Б.Нянгэрэл	Шифр: UB-SBD/23/012
			2024/01 Сор



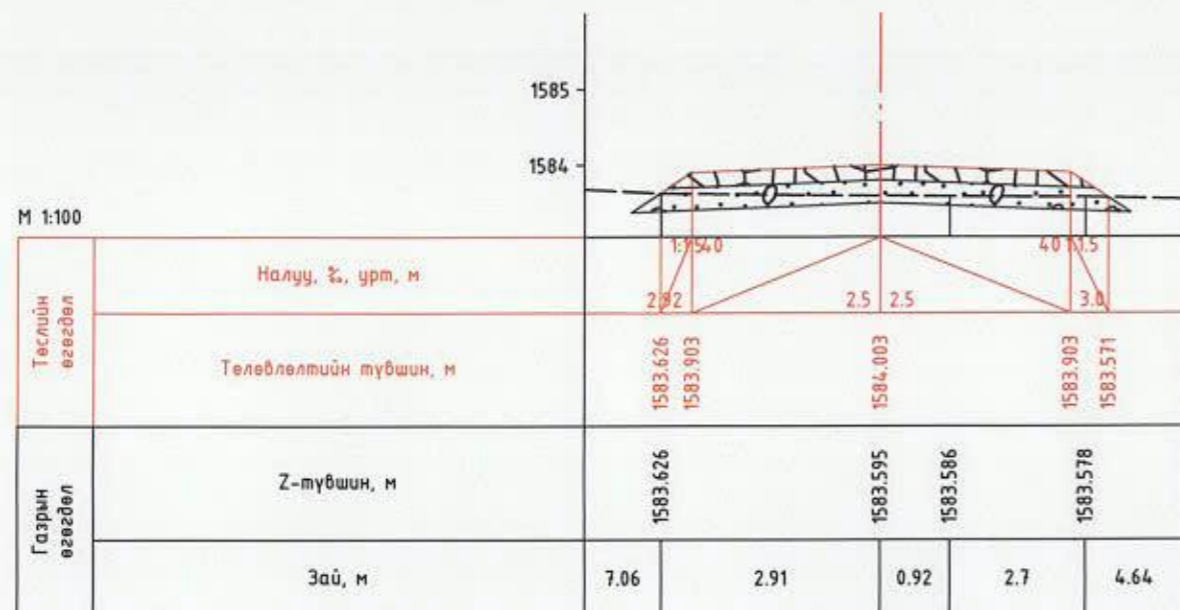

ПК 0+320.00

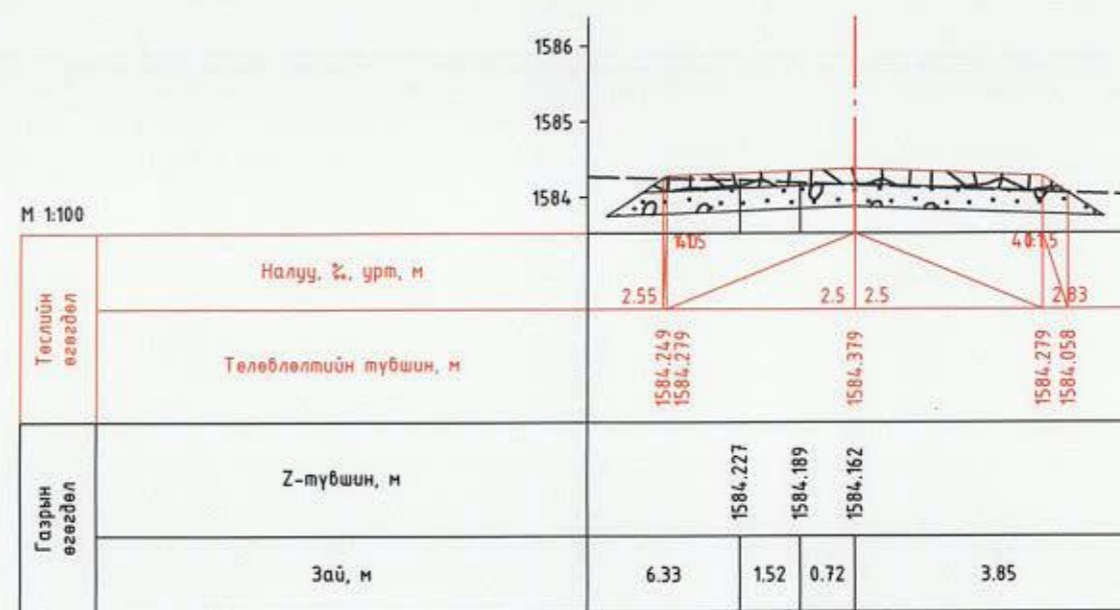

ПК 0+340.00

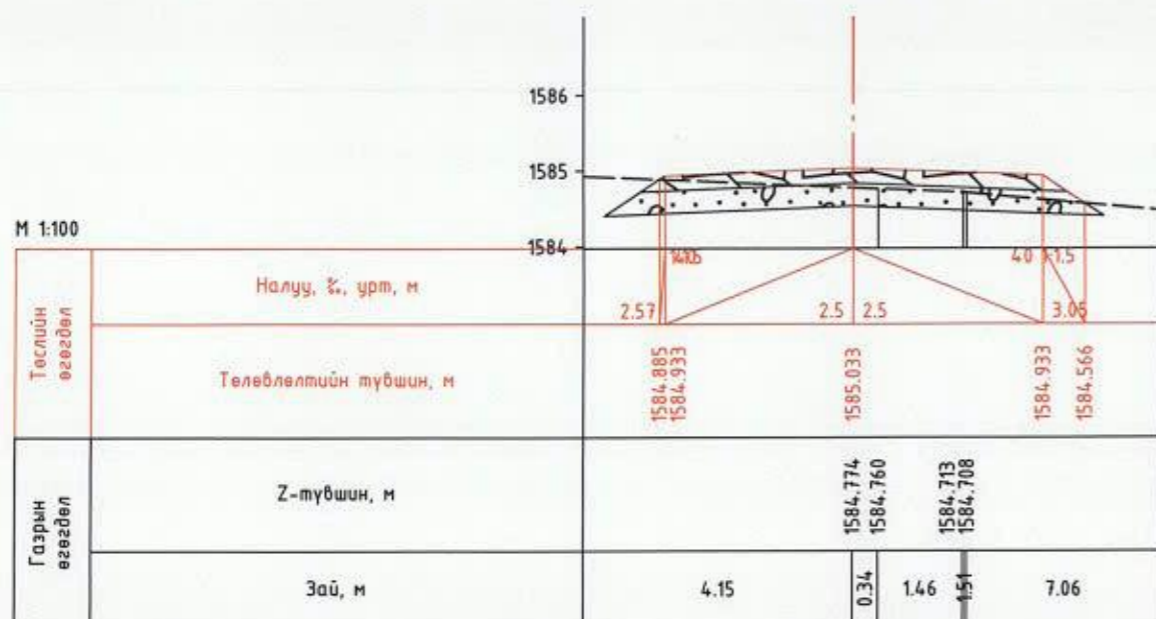

ПК 0+360.00

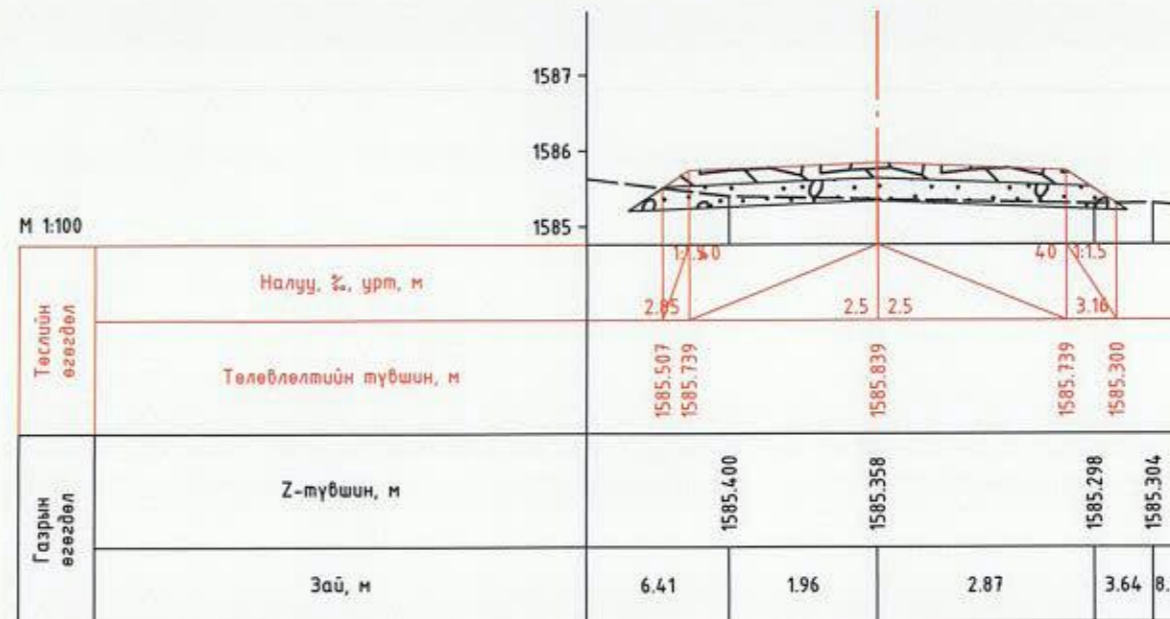

ПК 0+380.00

Захиалагч:	Гүйцэтгэгч:	7-Р ХЭСЭГ СБД 20-Р ХОРОО СЭЛБИЙН 1-Р ГУДАМЖНААС СЭЛБИЙН ЭЦЭС ХҮРТЭЛ ДАЙРГАН ХУЧИЛТТАЙ АВТО ЗАМЫН НАРИЙВЧИЛСАН ЗУРАГ ТӨСӨЛ			НХО	
		Захирал	Д.Эрдэнэчимэг	7.7. НАРИЙВЧИЛСАН ХӨНДЛӨН ОГТЛОЛ	Масштаб M1:100	
16 ХТЗ, Сүхбаатар дүүрэг 7-р хороо, Зөвлөлийн ордон-13 дугаарын ЗЭГ	16 хив, Сүхбаатар дүүрэг 2-р хороо, Баян С. Бат 10-р дугаар С-1004 номын утас 7758999	Зургийн иж	Г.Батбаяр		Үе шат	Хуудас
СҮХБААТАР ДУУРГИЙН ЗАСАГ ДАРГИЙН ТАНГМЫН ГАЗАР	ЭН АЙ ЗН" БОЛОН "ЭС" АР ТН ИХЭНЕР КОНСАЛТИВ НЭГЭВЛИЙН ХХК-ИЙН ТҮНЧИЛЭЛ	Гүйцэтгэгсэн	Г.Батбаяр		A3	05
		Шалгасан	Б.Нямгэрэл		12	
		Шифр: UB-SBD/23/012			2024/01 Cap	



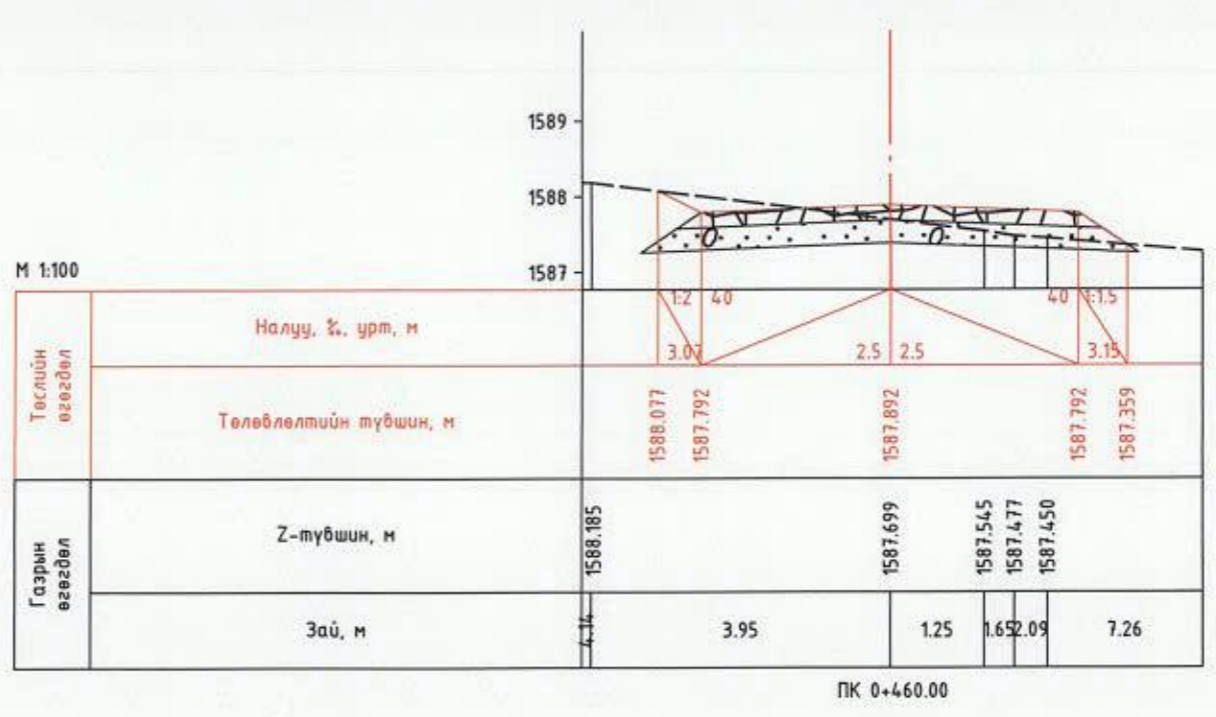
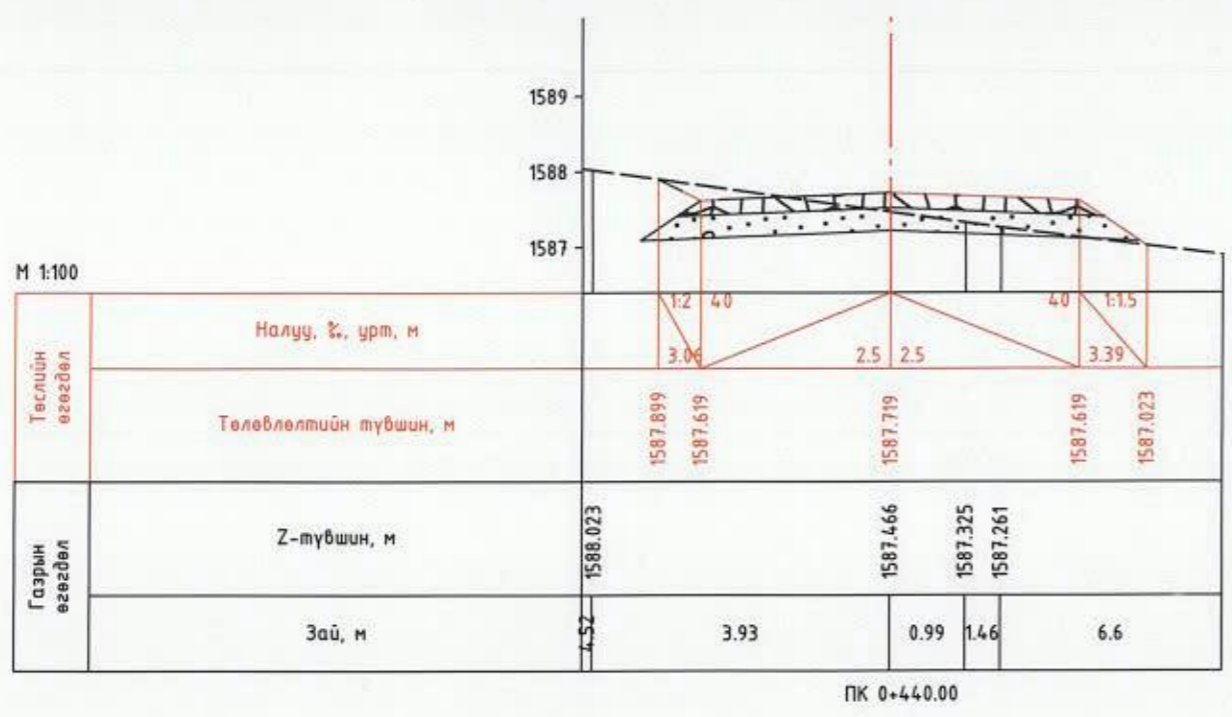
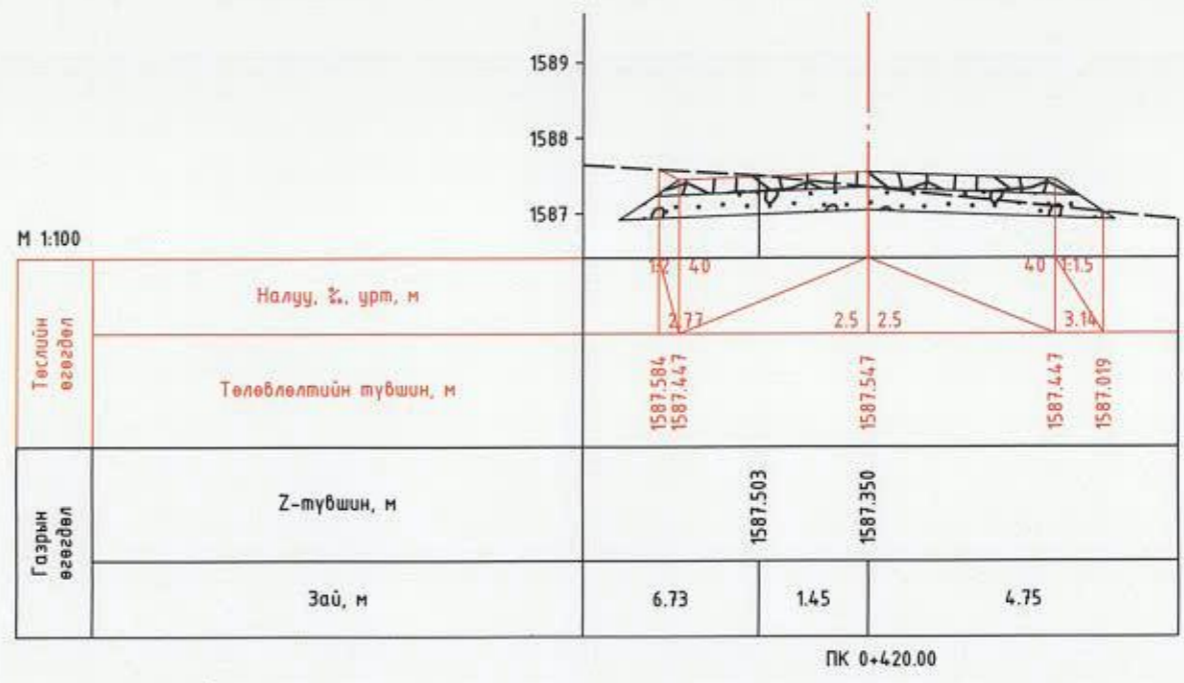
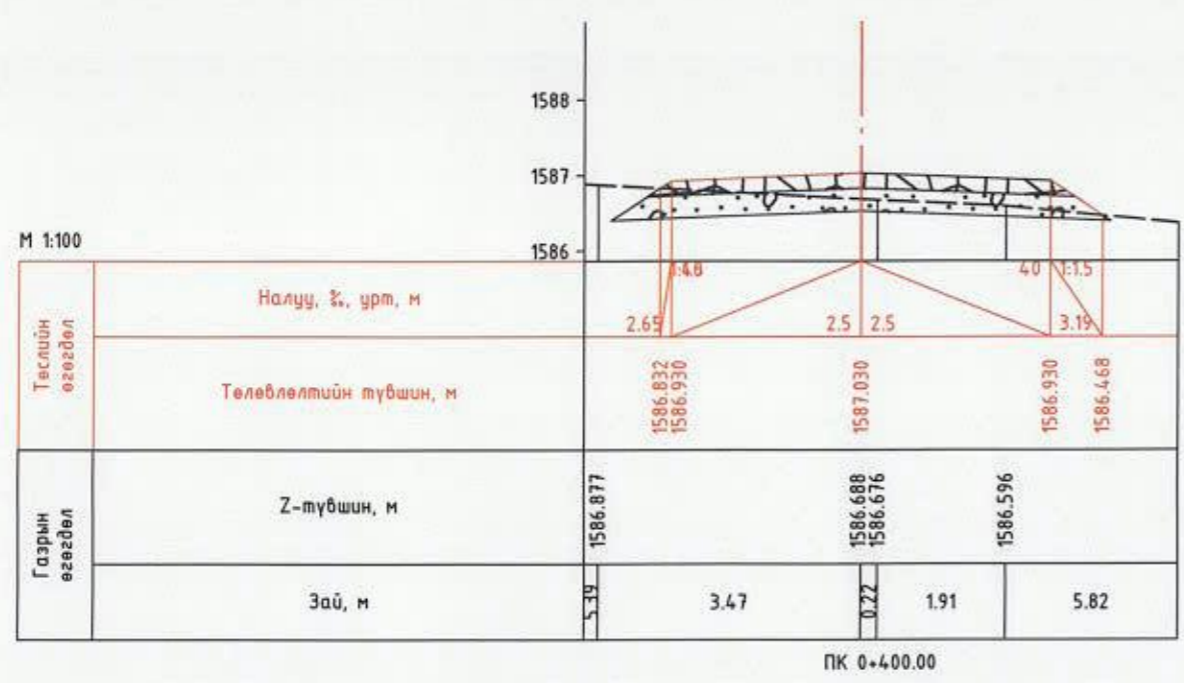



Захиалагч:	Гүйцэтгэгч:	7-Р ХЭСЭГ СБД 20-Р ХОРОО СЭЛБИЙН 1-Р ГУДАМЖНААС СЭЛБИЙН ЭЦЭС ХҮРТЭЛ ДАЙРГАН ХУЧИЛТТАЙ АВТО ЗАМЫН НАРИЙВЧИЛСАН ЗУРАГ ТӨСӨЛ			НХО	
		Захирал	Д.Эрдэнэчимэг	7.7. НАРИЙВЧИЛСАН ХӨНДЛӨН ОГТЛОЛ	Масштаб M1:100	
		Зургийн инж	Г.Батбаяр		Ye шал	Хуудас Бүх хүүд
		Гүйцэтгэгсэн	Г.Батбаяр		A3	06 12
СХУБААТАР ДЭГЭРИЙН ЗАСАГ ДАРГАН ТАВИН ГАЗАР	ЭН АЙ ЗЛГ БОЛОН "С" АР ТН ИМЭНЕР КОНСАЛТИНГ ХОНГОЛЫН ХӨХ-ИЙН ТҮНДЭГЭЛ	Шалгасан	Б.Нямгэрэл	Шуфр: UB-SBD/23/012	2024/01 Cap	

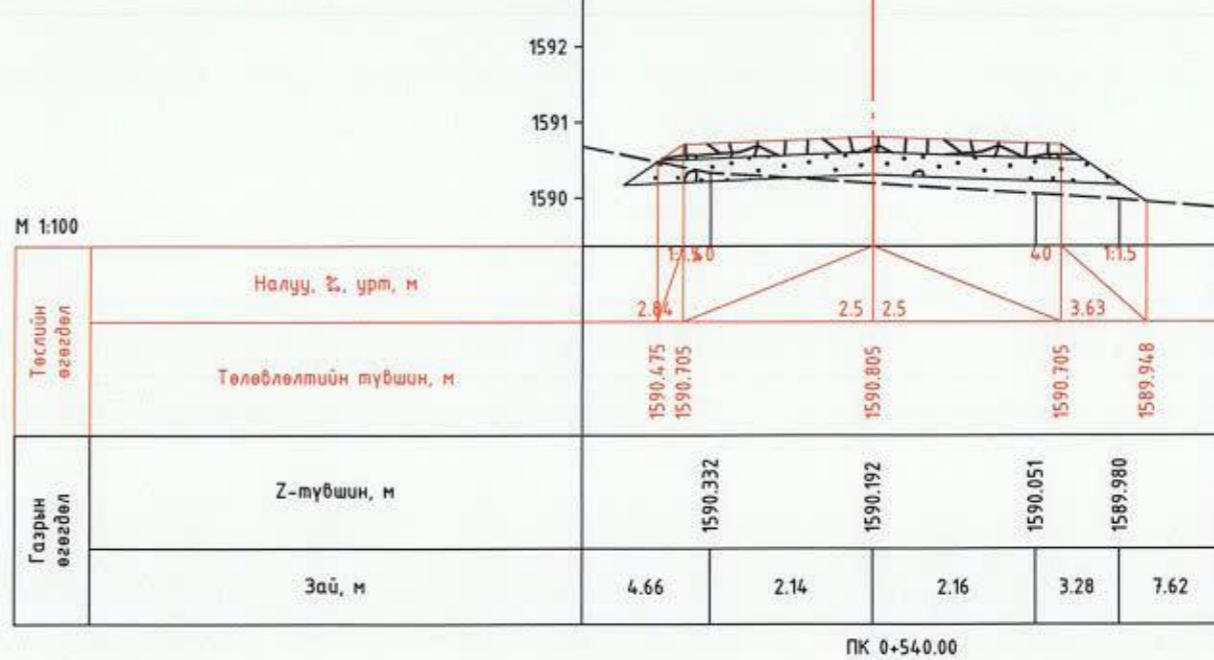
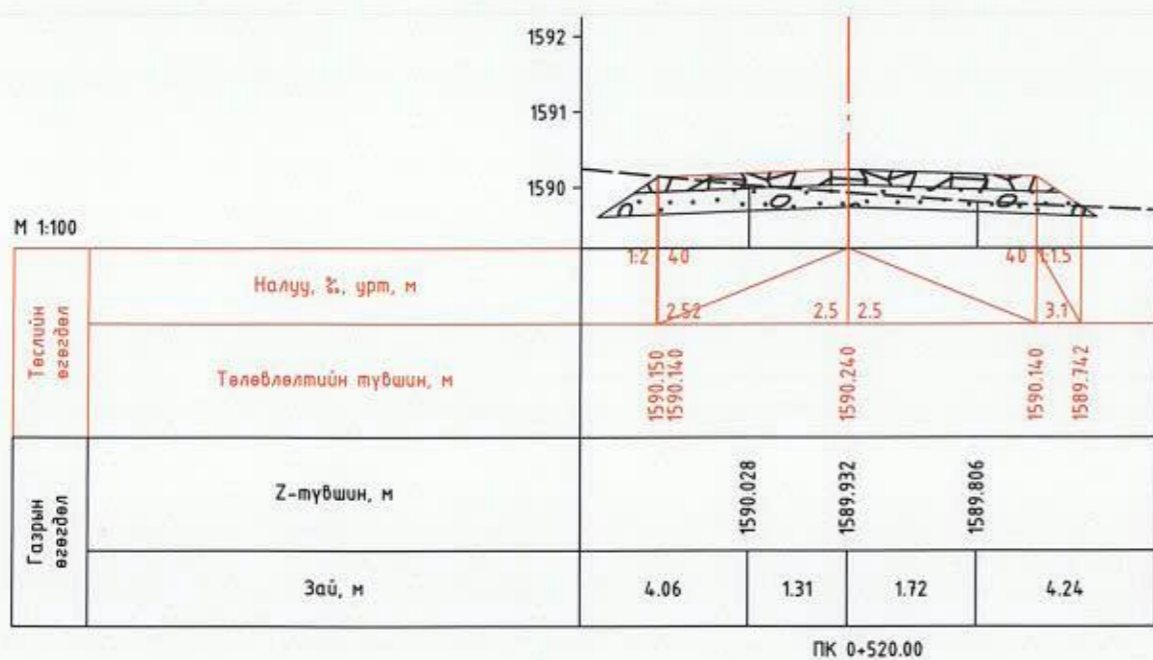
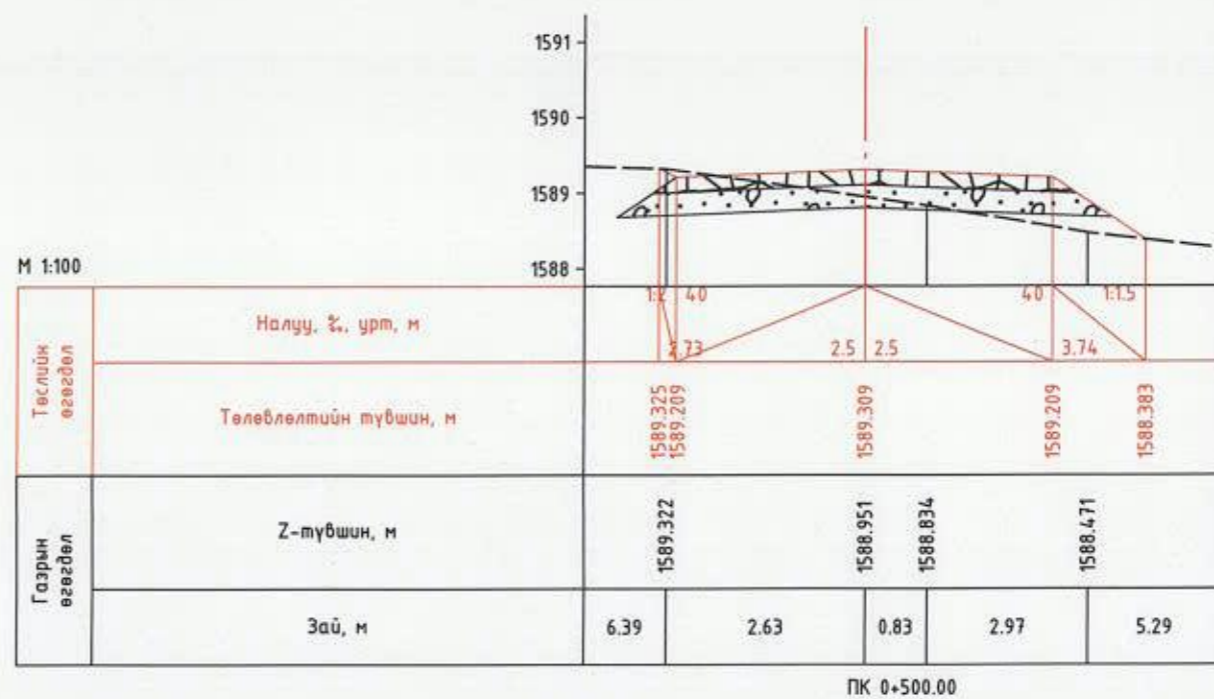
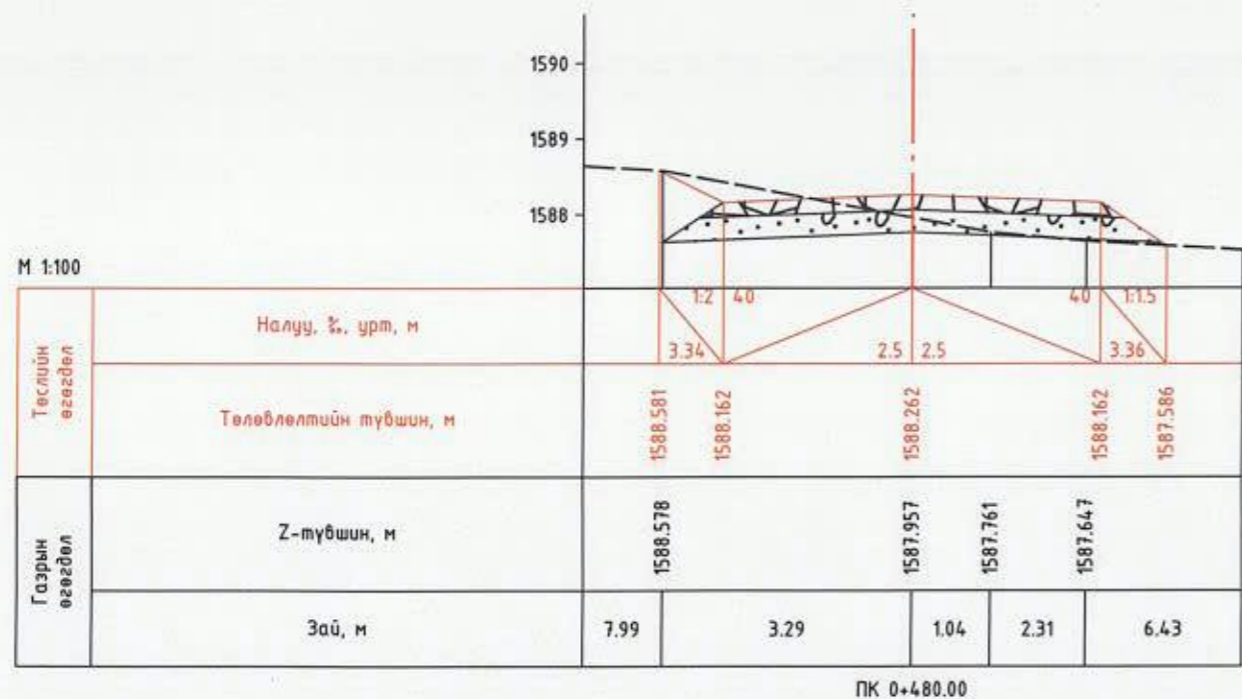

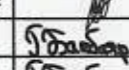
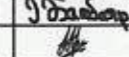

Захиалагч:	Гүйцэтгэгч:	7-Р ХЭСЭГ СБД 20-Р ХОРОО СЭЛБИЙН 1-Р ГУДАМЖНААС СЭЛБИЙН ЭЦЭС ХҮРТЭЛ ДАЙРГАН ХУЧИЛТТАЙ АВТО ЗАМЫН НАРИЙВЧИЛСАН ЗУРАГ ТӨСӨЛ			НХО			
 <p>36 хэм. Сүхбаатар дүүрэг, 1-хороо, Нарын тэн-62, Биеийн бэлдэн С.Баян 10-р дотгоо С-1004 өмөө Утас:77958999 Дугуйн 3217</p>	 <p>36 хэм. Баянгол дүүрэг 2-р хороо, Говьсүмбэр дотгоо 13-1308 өмөө Утас:32119225</p>	Захирал	Д.Эрдэнэчимэг	7.7. НАРИЙВЧИЛСАН ХӨНДЛӨН ОГТЛОЛ	Масштаб	M1:100		
		Зургийн илж	Г.Батбаяр			Үе шат	Хуудас	Бүх хүүд
		Гүйцэтгэгсэн	Г.Батбаяр			A3	07	12
		Шалгасан	Б.Нямгэрэл			Шифр:	UB-SBD/23/012	2024/01 Cap



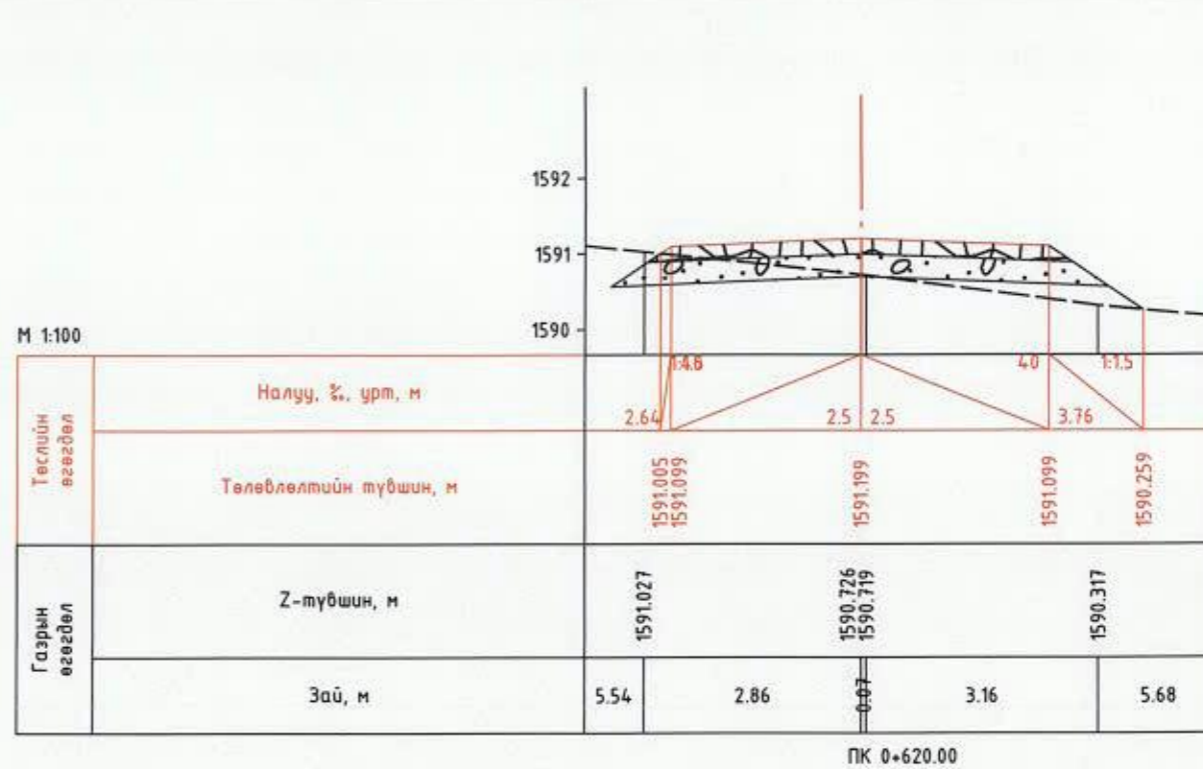
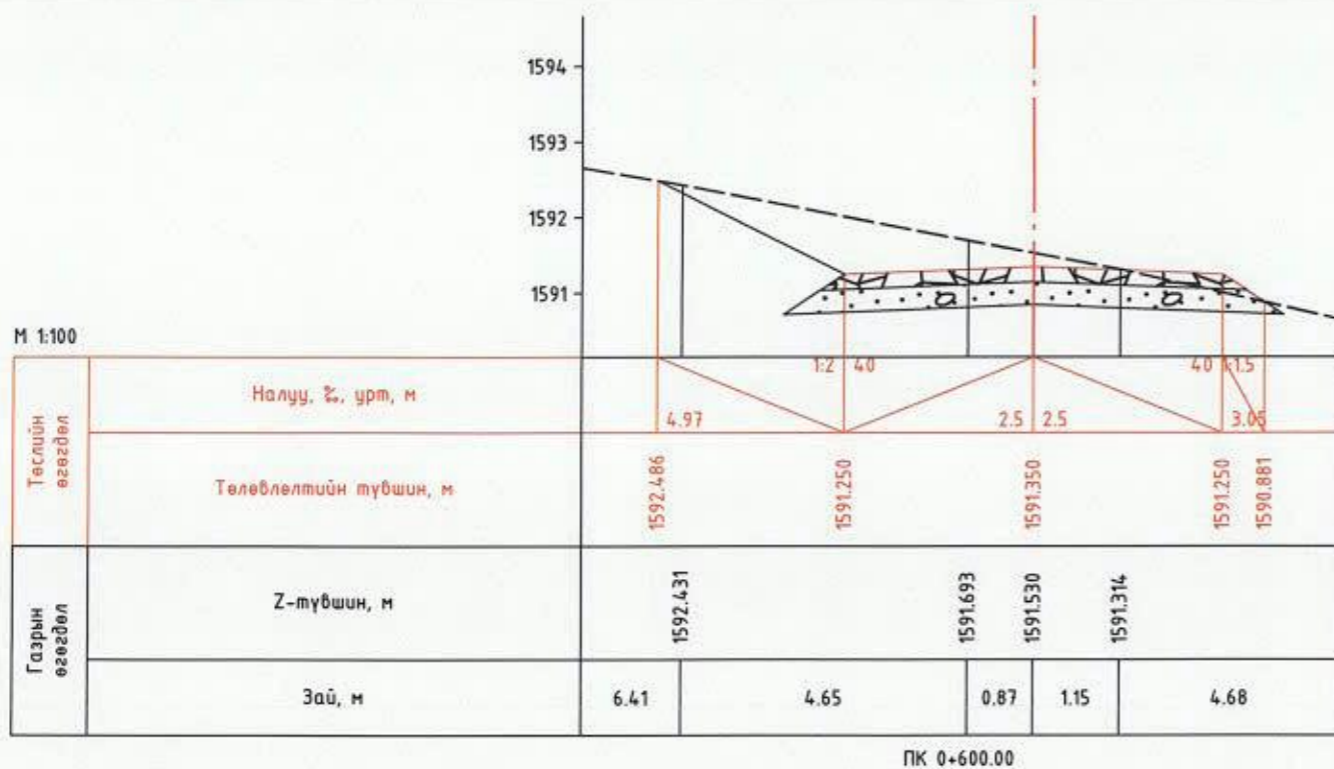
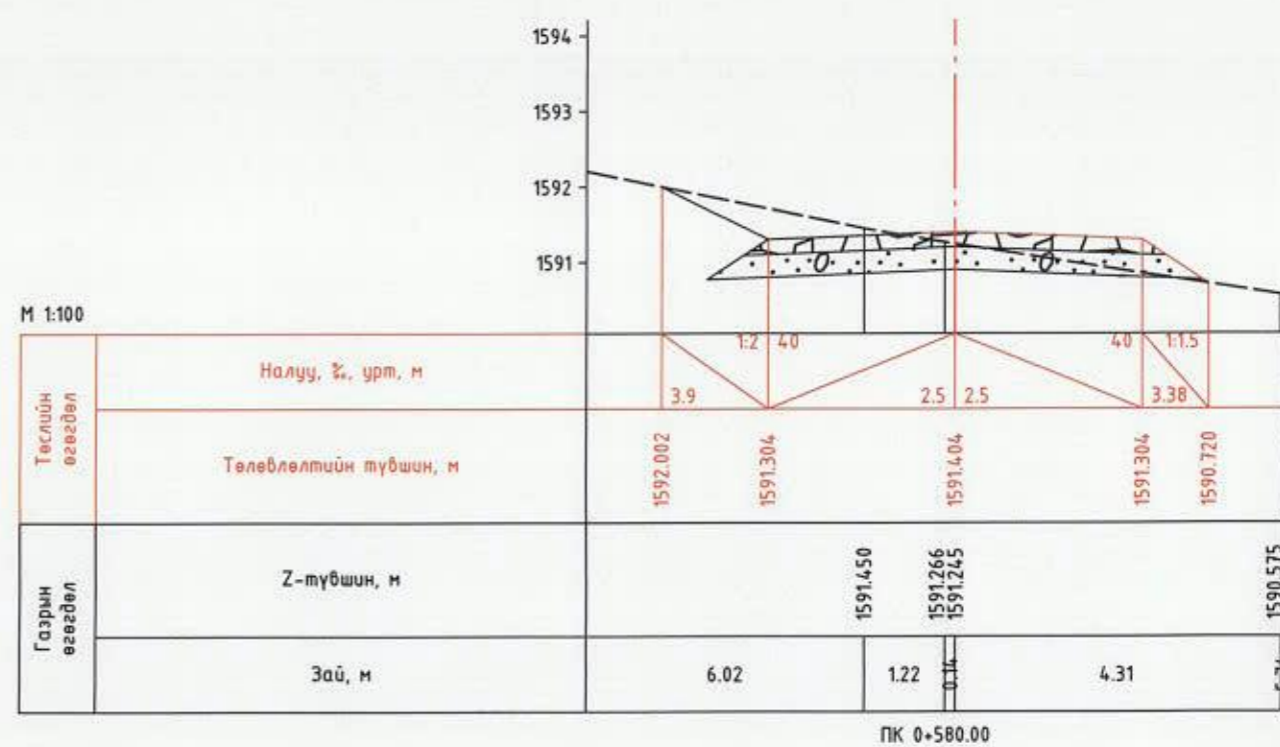
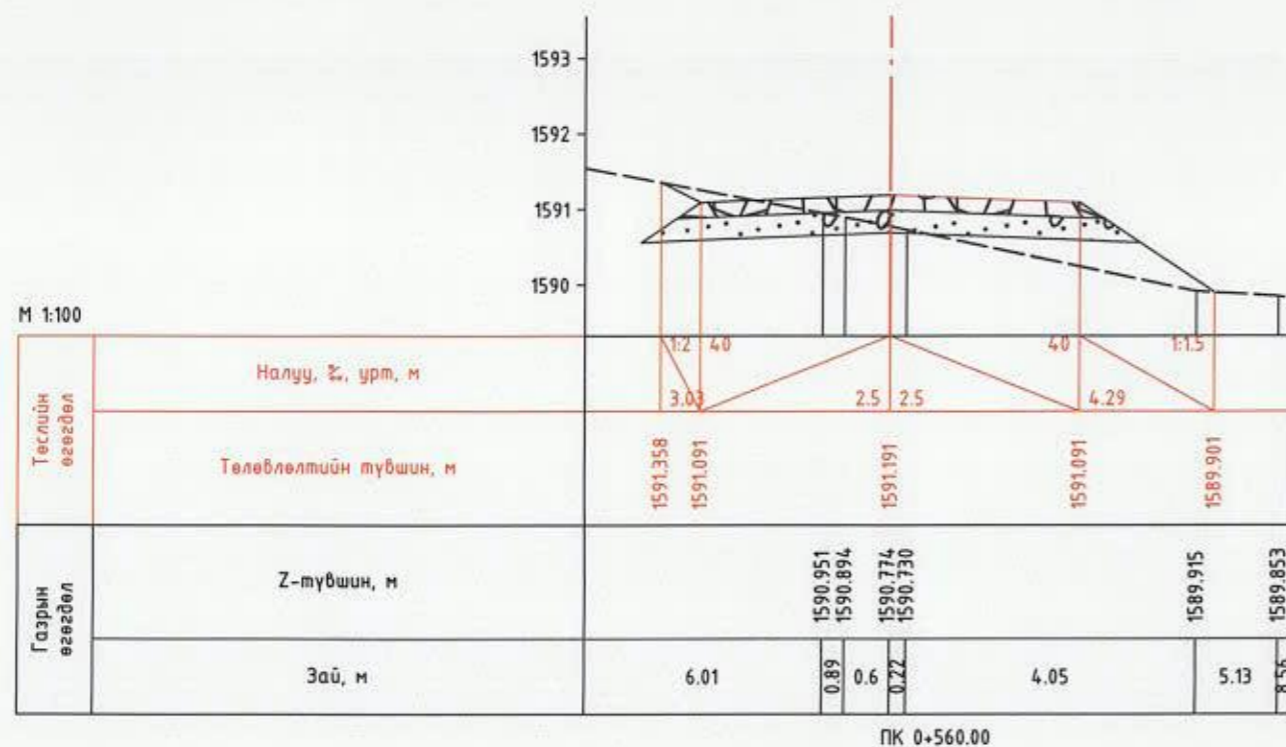

Захиалагч:	Гүйцэтгэгч:	7-Р ХЭСЭГ СБД 20-Р ХОРОО СЭЛБИЙН 1-Р ГУДАМЖНААС СЭЛБИЙН ЭЦЭС ХҮРТЭЛ ДАЙРГАН ХУЧИЛТТАЙ АВТО ЗАМЫН НАРИЙВЧИЛСАН ЗУРАГ ТӨСӨЛ	НХО
		Захирал Д.Эрдэнэчимэг	Масштаб M1:100
<small>36 жилийн туршигтай тусгай зориулалтын үйлчилгээний байр, Замбарын хороо-13 дүүргийн 33ТГ.</small>	<small>36 жил, Сүхбаатар дүүрэг, 1-а хороо, Нарын зам-52, Юмсан Бөхлөг С. Блок 10-р дотуур С-1004 өмөө Утас:77198999</small>	Зургийн инж Г.Батбаяр	Үе шат Хуудас Бүх хууд
	<small>36 жил, Сүхбаатар дүүрэг, 2-р хороо, Говьтөгрөг замын талбай, 13-109 өмөө Утас: 7039025</small>	Гүйцэтгэгсэн Г.Батбаяр	A3 08 12
СҮХБААТАР ДУУГУУН ЗАСАГ ДАРГЫН ТАРИХИ ГАЗАР	ЭН АЙ ЗЛГ БОЛОН "ЭС АР ТН ИКӨНӨР ХОНСАЛТИНГ МОНГОЛ" ХХК-ийн ГТНЦЭГ	Шалгасан Б.Нямгэрэл	2024/01 Cap



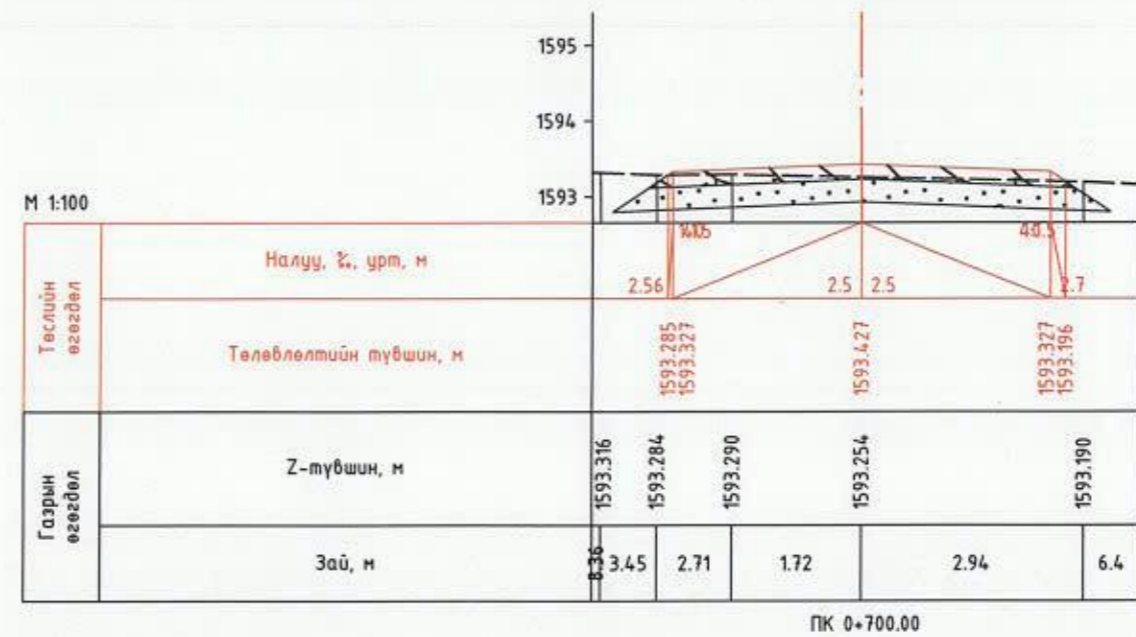
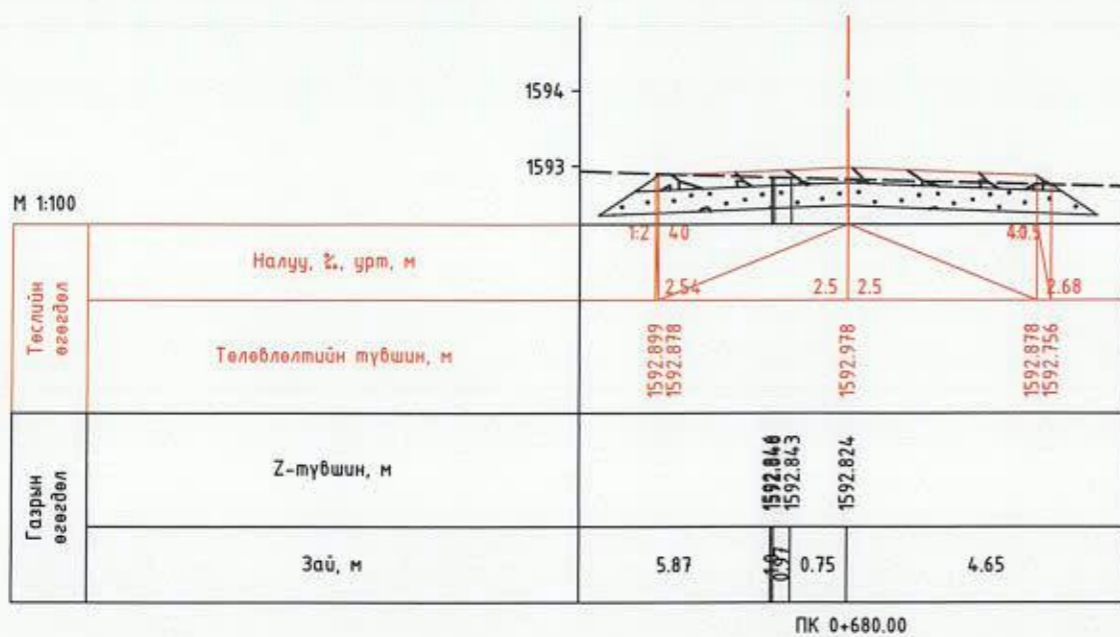
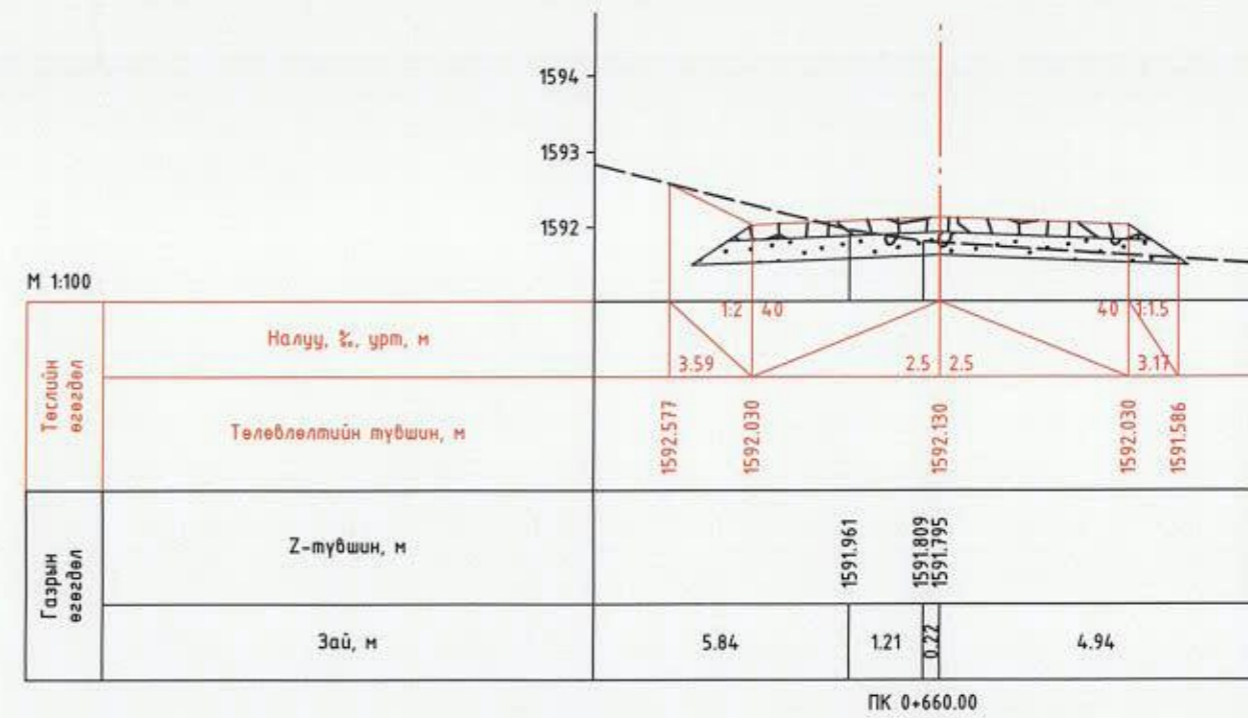
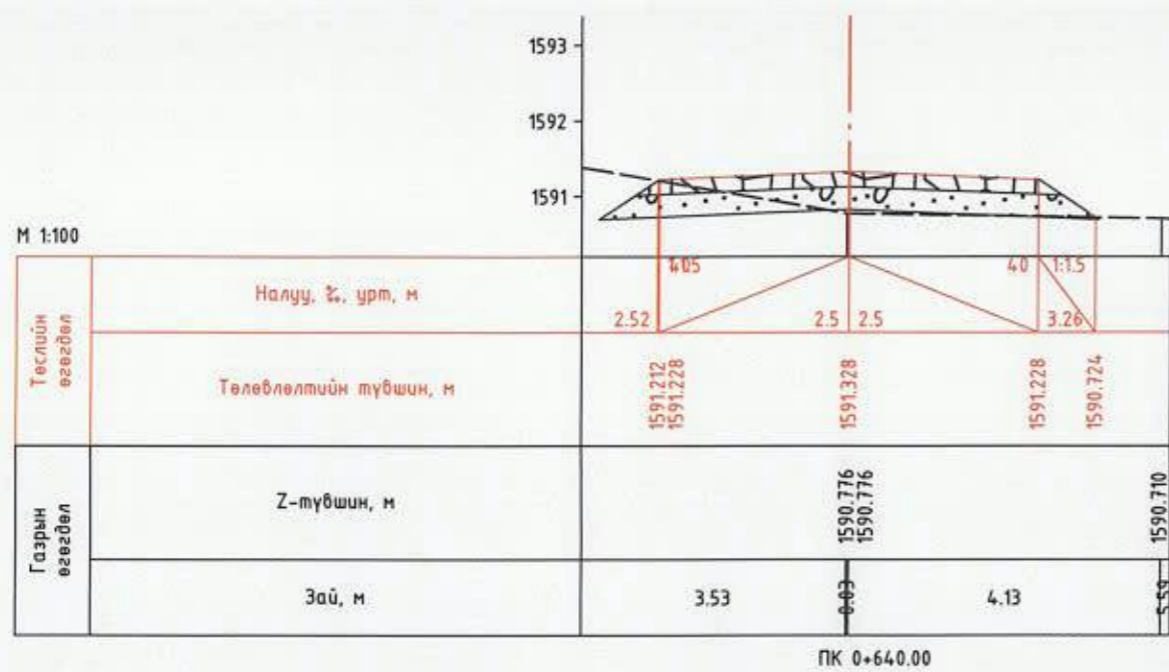

Захиалагч:	Гүйцэтгэгч:	7-Р ХЭСЭГ СБД 20-Р ХОРОО СЭЛБИЙН 1-Р ГУДАМЖНААС СЭЛБИЙН ЭЦЭС ХҮРТЭЛ ДАЙРГАН ХУЧИЛТТАЙ АВТО ЗАМЫН НАРИЙВЧИЛСАН ЗУРАГ ТӨСӨЛ		НХО
		Захирал	Д.Эрдэнэчимэг	Масштаб M1:100
УБ ХОТ, Сүхбаатар дүүрэг 7-р хороо, Дундгаршайн ардчилсан 10 дугаар хороо ЗДТГ	УБ хөл, Баянгол дүүрэг 2-р хороо, Баянхоно Г.Евэн 10-р дугаар хороо Улаанбаатар 11150000	Зургийн илж	Г.Батбаяр	
СҮХБААТАР ДҮҮРЭГИЙН ЗАСАГ ДАРГАН ЗАРИМ ГАЗАР	ЭН АЙ ЗГТ БОЛОН "ХС АР ГМ ИЖЭНЕР КОНСАЛТИНГ" ХӨНДЛӨН ХХК-ийн түүхчлэл	Гүйцэтгэгсэн	Г.Батбаяр	Хуудас
		Шалгасан	Б.Нямгэрэл	Бүх хууд
				A3
				09
				12
				2024/01 Cap



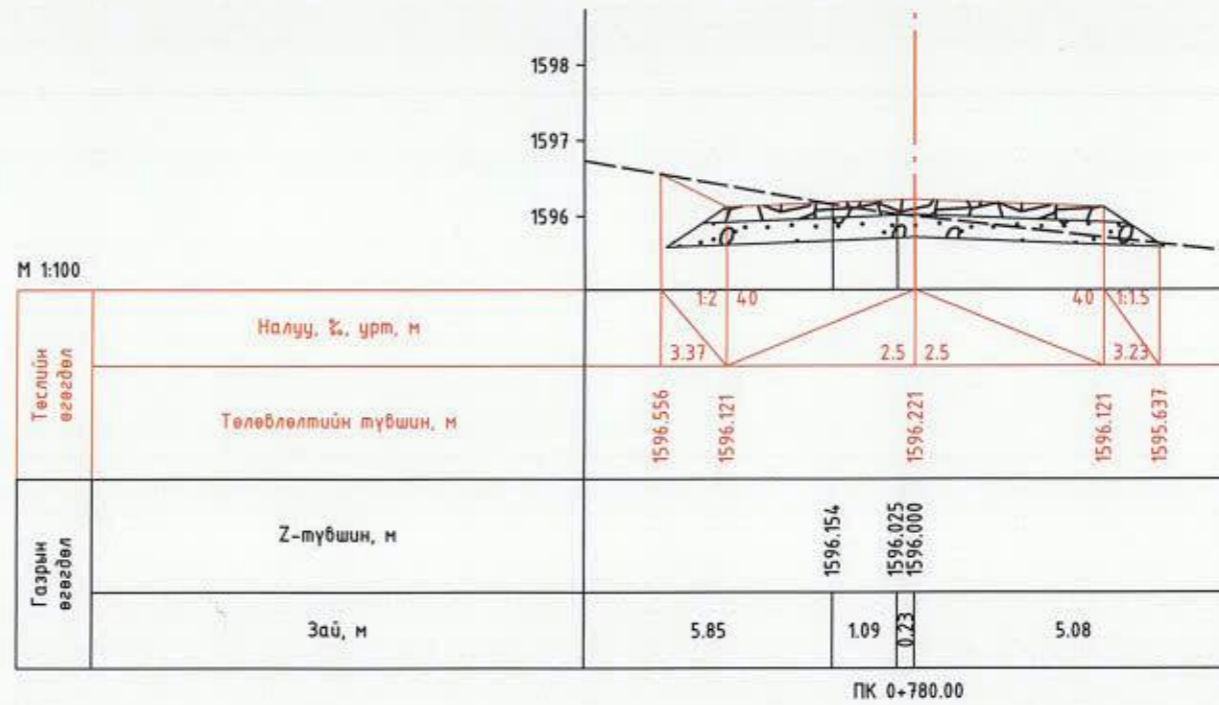
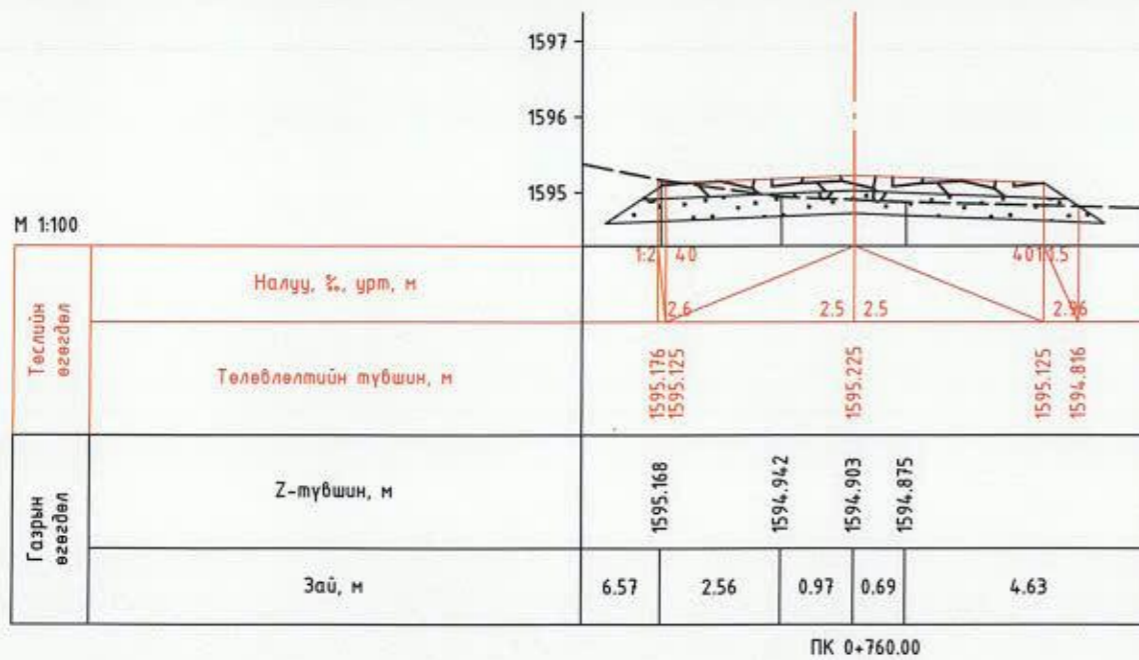
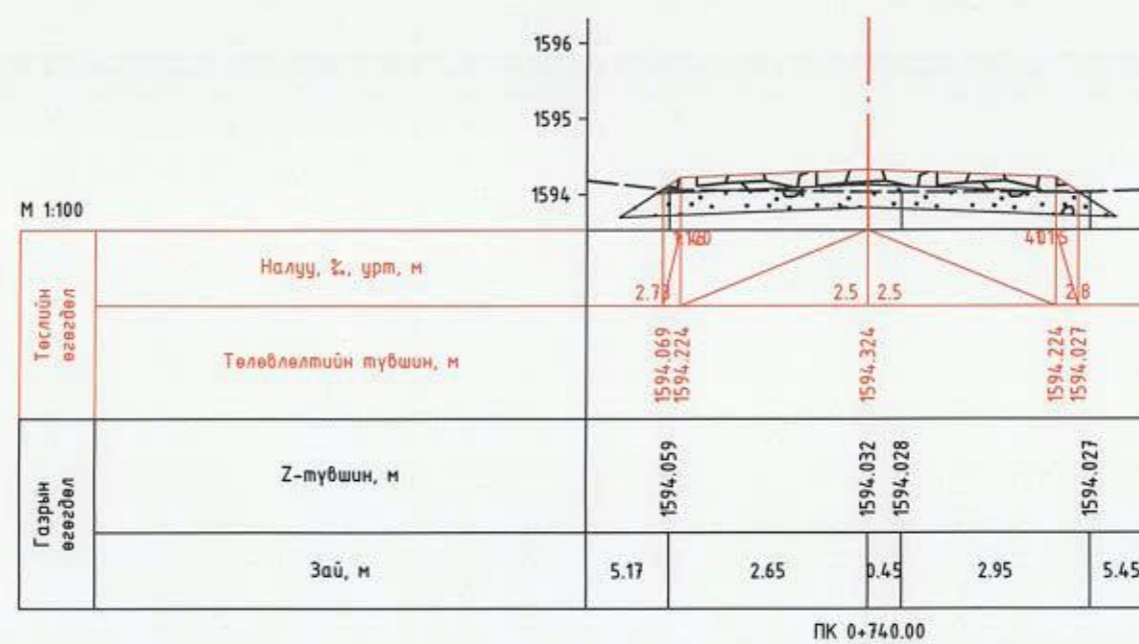
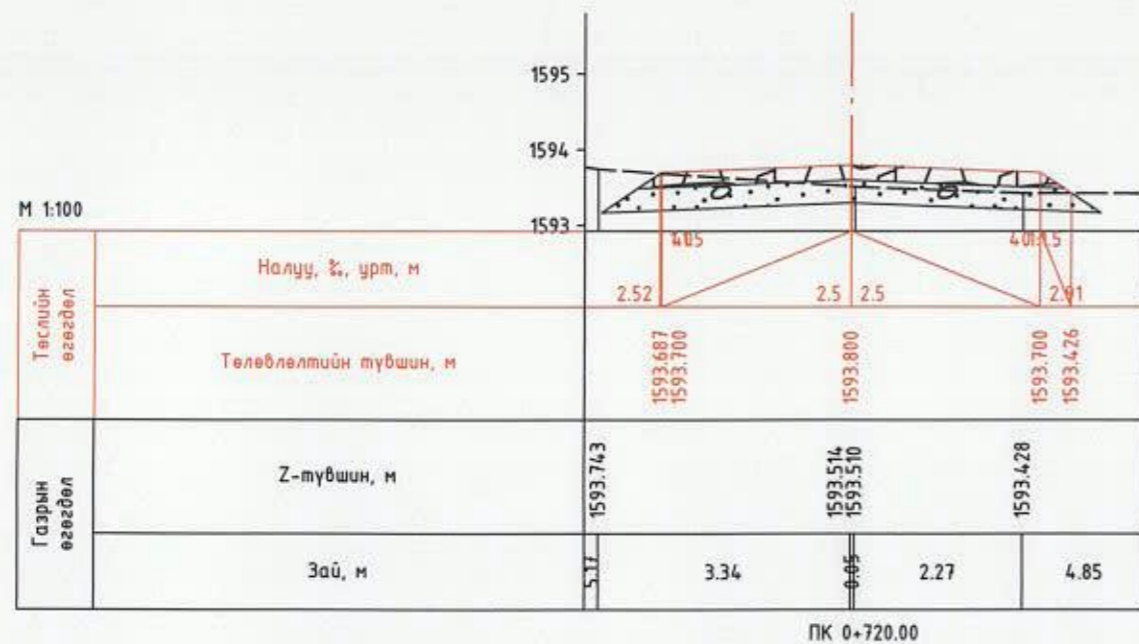

<b>Захиалагч:</b>  СҮХБААТАР ДУУГИЙН ЗАСАГ ДАРГЫН ГЭМГИЙН ГАЗАР	<b>Гүйцэтгэгч:</b>  16 хаяг, Сүхбаатар дүүрэг, 3-короо, Нарын зог-42, Биеийн байрны 1 блок 10-р дахь 1-1004 өмөөр Утас: 77756999	7-Р ХЭСЭГ СБД 20-Р ХОРОО СЭЛБИЙН 1-Р ГУДАМЖНААС СЭЛБИЙН ЭЦЭС ХҮРТЭЛ ДАЙРГАН ХУЧИЛТТАЙ АВТО ЗАМЫН НАРИЙВЧИЛСАН ЗУРАГ ТӨСӨЛ		НХО			
		Захирал	Д.Эрдэнэчимэг	7.7. НАРИЙВЧИЛСАН ХӨНДЛӨН ОГТЛОЛ	Масштаб	M1:100	
		Зургийн инж	Г.Батбаяр		Үе шат	Хуудас	Бүх хууд
		Гүйцэтгэгсэн	Г.Батбаяр		A3	10	12
Шалгасан	Б.Нямгэрэл	Шифр: UB-SBD/23/012	2024/01 Cap				



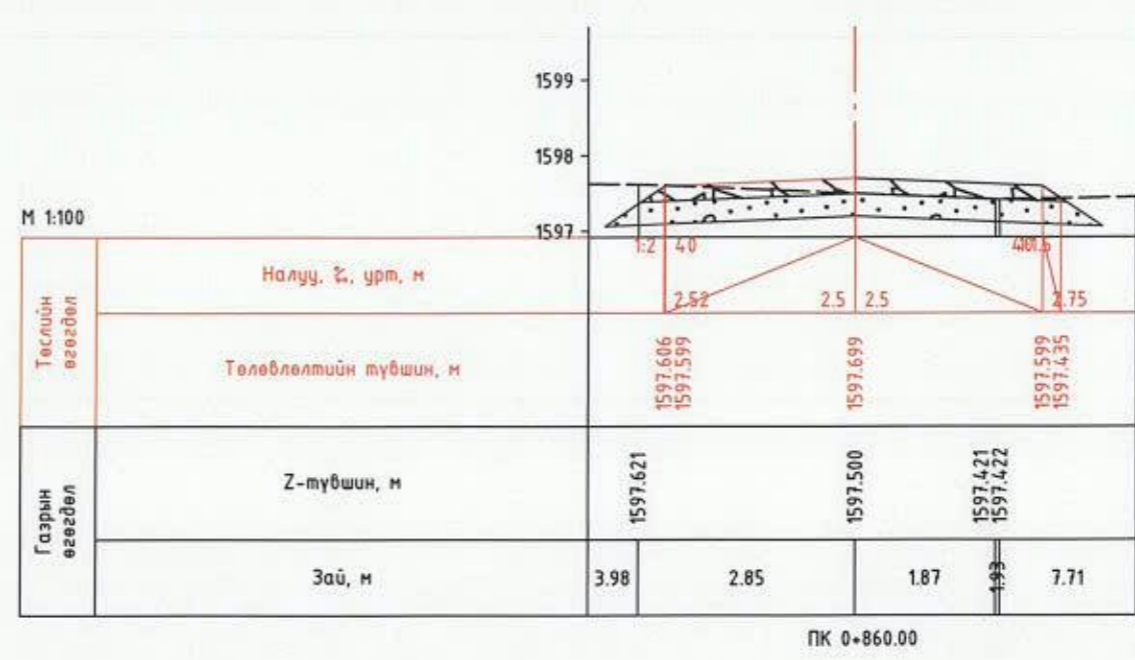
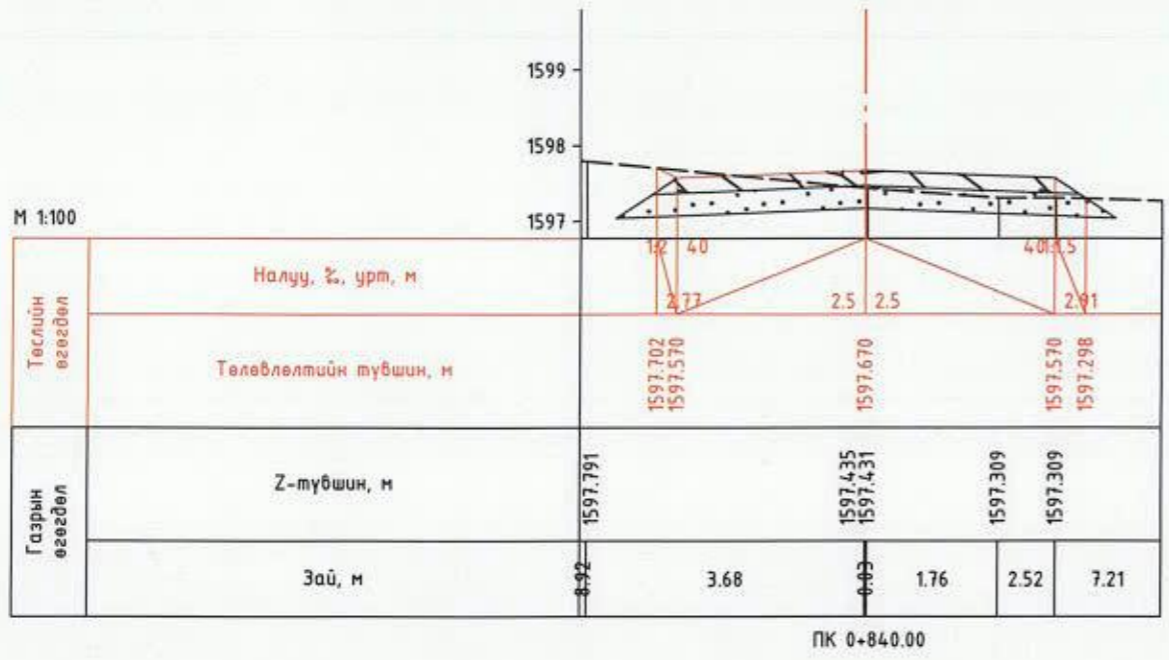
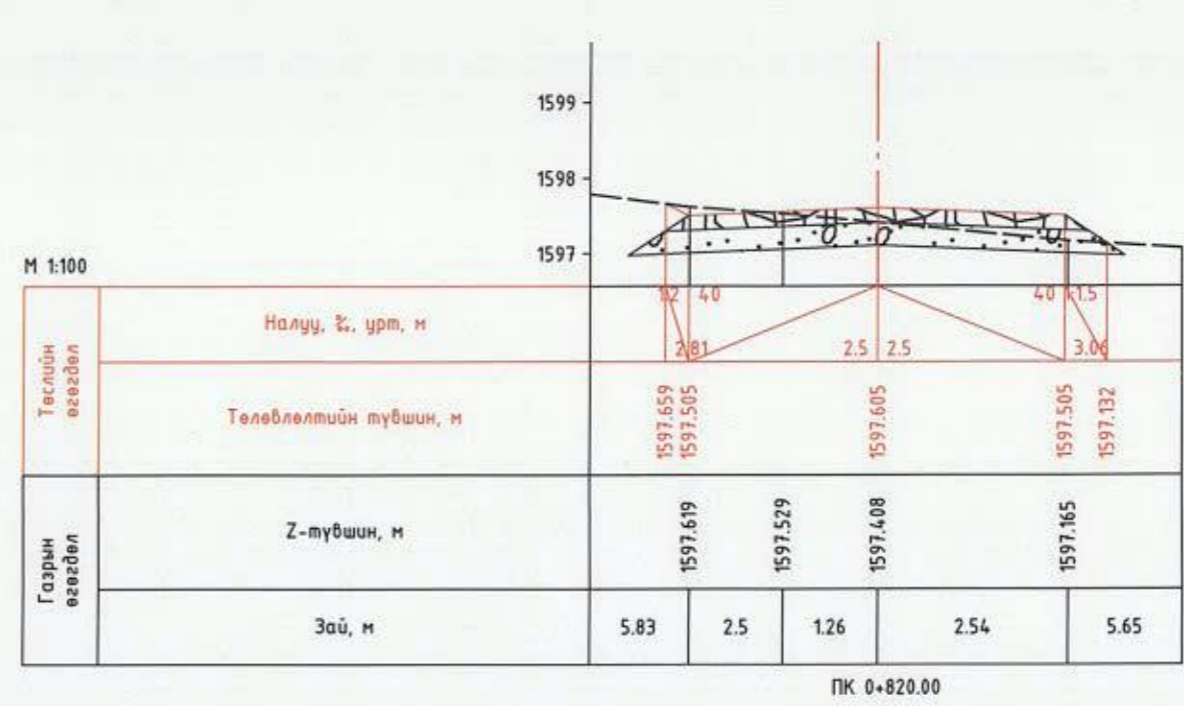
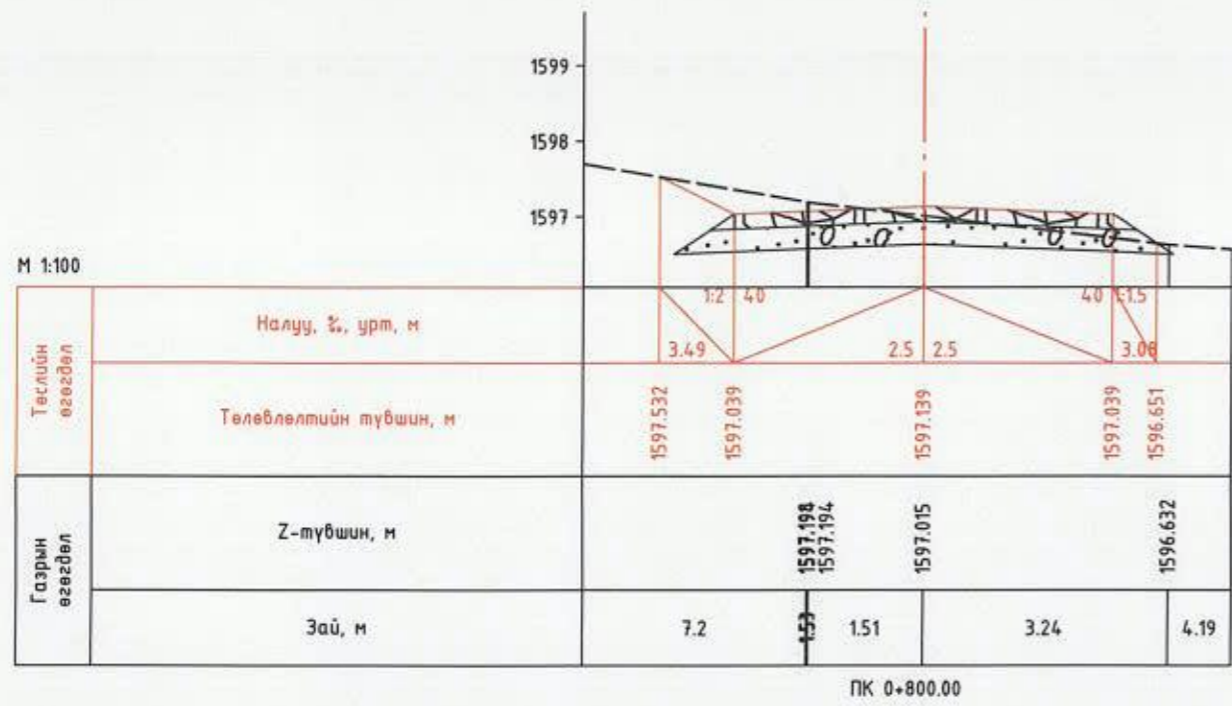

Захиалагч:	Гүйцэтгэгч:	7-Р ХЭСЭГ СБД 20-Р ХОРОО СЭЛБИЙН 1-Р ГУДАМЖНААС СЭЛБИЙН ЭЦЭС ХҮРТЭЛ ДАЙРГАН ХУЧИЛТТАЙ АВТО ЗАМЫН НАРИЙВЧИЛСАН ЗУРАГ ТӨСӨЛ		НХО
		Захирал	Д.Эрдэнэчимэг	Масштаб M1:100
36 хөл, Сүхбаатар дүүрэг, 7-р хороо, Зөвлөлийн гудамж-10 дугаар талбай	36 хөл, Сүхбаатар дүүрэг, 7-р хороо, Нарын зэрэгц, Бөхдөр С. Блок 10-р байр 1-1004 өмнө талбай 7756999	Зургийн инж	Г.Батбаяр	
СҮХБААТАР ДҮҮРЭГНИЙ ЗАСАГ ДАРГЫН ТАМГИЙН ГАЗАР	ЭН АЙ ЗҮГ БОЛОН "С" АР ГМ ИХӨНӨР КОНСАЛТИНГ ХХК-ИЙН ТҮНЭЛЭЛ	Гүйцэтгэгсэн	Г.Батбаяр	Үе шал
		Шалгасан	Б.Нямгэрэл	Хуудас
				Бүх хууд
				А3
				11
				12
				Шифр: UB-SBD/23/012
				2024/01 Сар



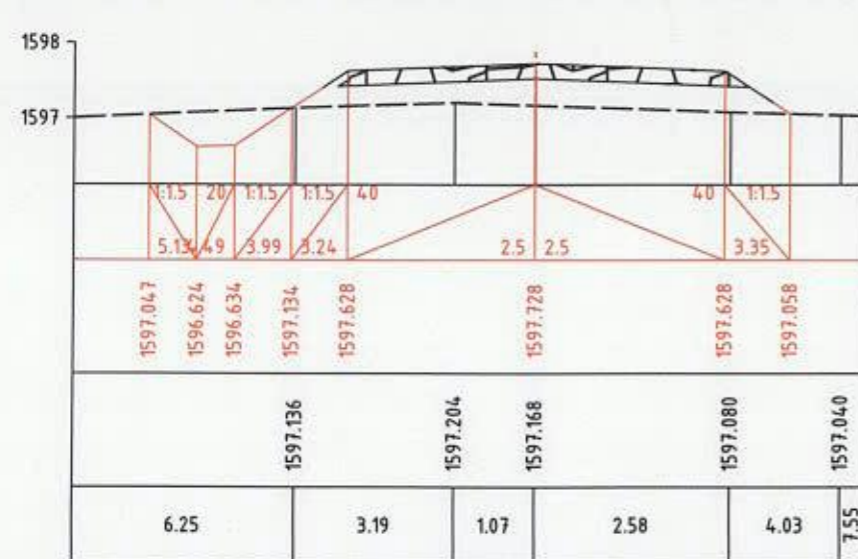

ПК 0+880.00

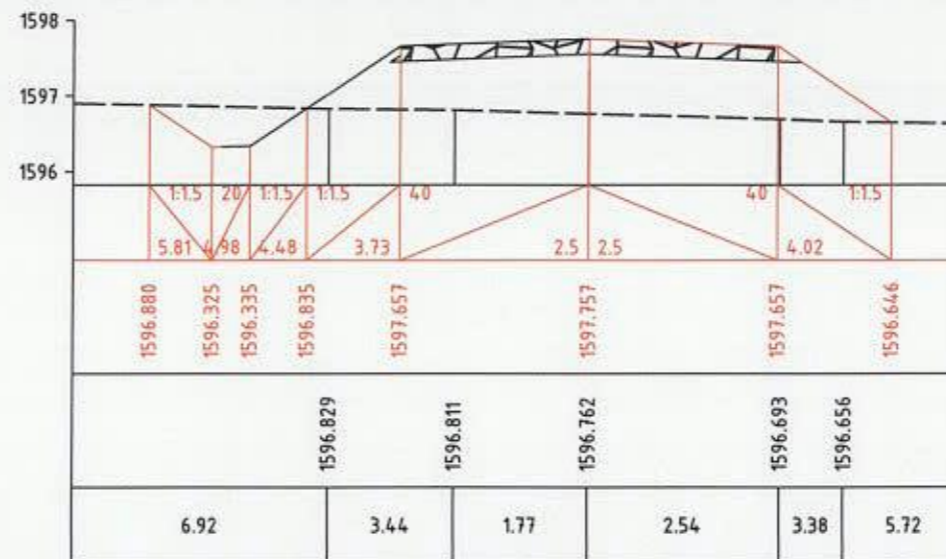

ПК 0+900.00

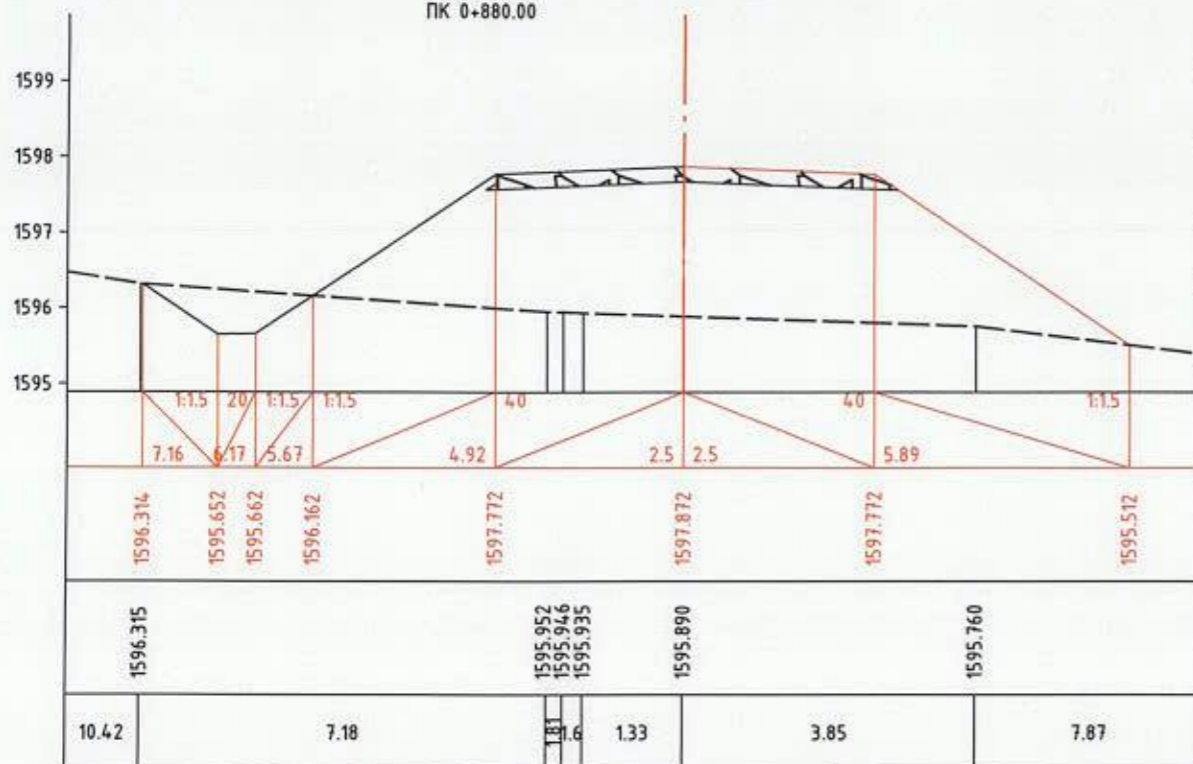

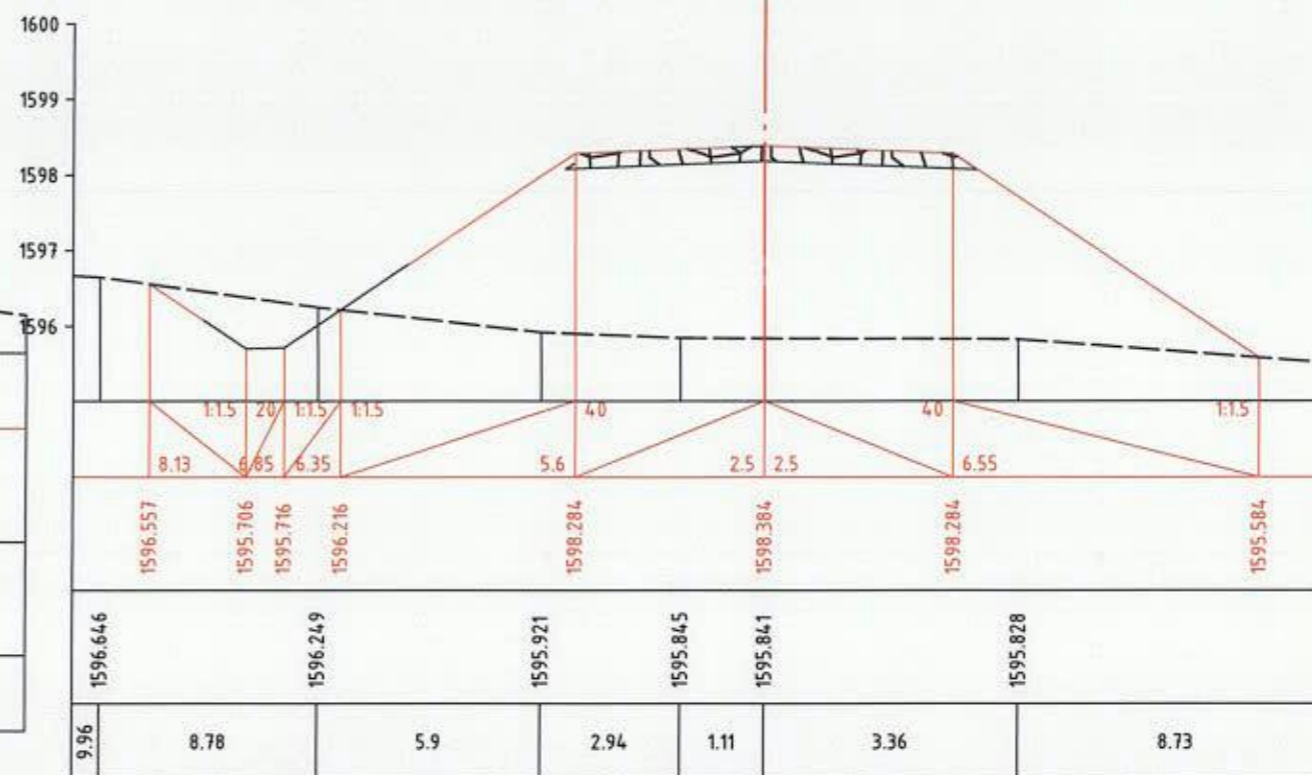

ПК 0+920.00

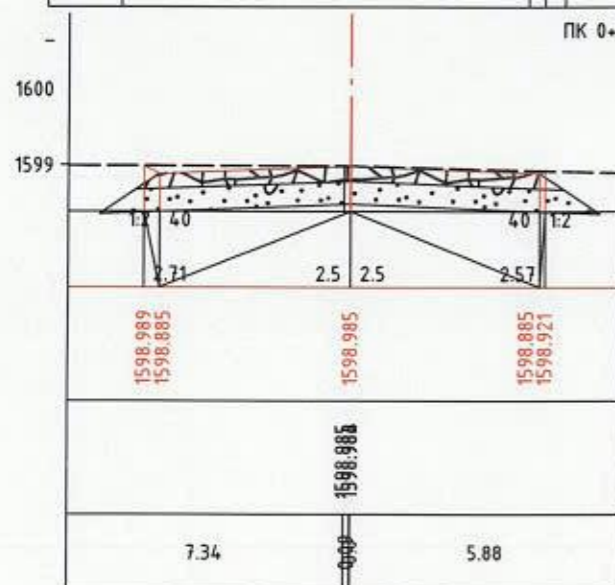

ПК 0+940.00



ПК 0+960.00

 СҮХБААГАР ДҮҮРГИЙН ЗАСАГ ДАРГАН ТАНГАМ ГАЗАР	 36 км, Сүхбаатар дүүрэг, 1-хороо, Нарын тэнгэр-62, Өмнө Солонгос улсын 10-р дотлоо Т.1004 мөнгөн тэмдэгт 37758999	7-Р ХЭСЭГ СБД 20-Р ХОРОО СЭЛБИЙН 1-Р ГУДАМЖНААС СЭЛБИЙН ЭЦЭС ХҮРТЭЛ ДАЙРГАН ХУЧИЛТТАЙ АВТО ЗАМЫН НАРИЙВЧИЛСАН ЗУРАГ ТӨСӨЛ		НХО	
		Захирал	Д.Эрдэнэчимэг		7.7. НАРИЙВЧИЛСАН ХӨНДЛӨН ОГТЛОЛ
		Зургийн инж	Г.Батбаяр		
		Гүйцэтгэгсэн	Г.Батбаяр		
Шалгасан	Б.Нямгэрэл	Шифр: UB-SBD/23/012	Масштаб М1:100 Үе шат Хуудас Бүх хууд А3 12 12 2024/01 Cap		





8. ТОО ХЭМЖЭЭ



СБД 13, 18, 20-Р ХОРООНЫ ГЭР ХОРООЛЛЫН ДОЛООН ГУДАМЖ ТАЛБАЙД ДАЙРГАН ХУЧИЛТТАЙ АВТО НАРИЙВЧИЛСАН ЗУРАГ ТӨСӨЛ

7-Р ХЭСЭГ СБД 20-Р ХОРОО СЭЛБИЙН 1-Р ГУДАМЖНААС СЭЛБИЙН ЭЦЭС ХҮРТЭЛ ДАЙРГАН ХУЧИЛТТАЙ АВТО ЗАМЫН ТЕХНИКИЙН ЗУРАГ ТӨСӨЛ					
№	Үндэслэл	Ажлын нэр	Хэмжих нэгж	Тоо хэмжээ	Тайлбар
<b>ТАЛБАЙН ЗОХИОН БАЙГУУЛАЛТ</b>					
1	25-01-01	Гэр барих	ш	1.0	
2	25-01-03	Ажилтнуудын зөөврийн сууц байрлуулах	ш	1.0	
3	25-01-06	Усны нөөцийн сав байрлуулах /10тн/	ш	1.0	
<b>ЗАМЫН ЧИГ СЭРГЭЭХ</b>					
4	25-02-02	Замын чиг сэргээх	км	0.96	Уулзвар гарц оруулж тооцов.
<b>ТАЛБАЙН ЦЭВЭРЛЭГЭЭ</b>					
5	26-05-22	Хөрс хуулах	м³	633.6	h=15см
6		Ул хөрс индүүдэж нягтруулах	м²	5,544.0	
<b>ГАЗАР ШОРООНЫ АЖИЛ</b>					
7	25-07-05	Далан байгуулах	м³	915.08	
8	25-07-02	Ухмал байгуулах	м³	1,309.35	
<b>ХУЧИЛТЫН АЖИЛ</b>					
9	25-09-02	Дайрган хучилт	м³	1,074	h=20см
10		Суурь үе	м³	1,850	h=30см
<b>УС ЗАЙЛУУЛАХ ЭНГИЙН БАЙГУУЛАМЖ</b>					
11		Хоолойн суурийн ухмал	м³	22.90	
12		Хоолойн ул суурь нягтруулах	м²	45.80	
13		Тэгшилгээний бетон цутгах В15	м³	2.29	
14		Хоолойн бетон шал, тулц хана цутгах В25	м³	18.70	
15		Бетон суурь байгуулах В25	м³	7.22	
16		Хоолойн цутгамал хэсэглэл	м³	6.41	
17		Хоолойн цутгамал хэсэглэлийн арматур	тн	0.32	
18		Бөгж бетон В15	м³	0.28	
19		Бөгж бетон арматур	тн	0.06	
20		Хоолойн толгойн хэсэглэл цутгах В25	м³	1.40	
21		Хоолойн далбаа хэсэглэл цутгах В25	м³	1.56	
22		Толгой, далавч хана болон шал тулцны арматур	тн	1.55	
23		Далангийн хажуу налууг чулуугаар бэхлэх h=0.2м	м²	4.92	
24		Амсарын чулуун бэхэлгээ хийх h=0.4м	м²	16.99	
25		Буцаан дүүргэлт	м²	22.90	
26		Түрхмэл ус тусгаарлагч	м²	57.52	
27		Хажуу налууг гараар тэгшлэх	м²	1225.56	
28		Далан ухмалын өөрийн шуудуу байгуулах	м³	15.00	
<b>ОБЪЕКТИЙГ АШИГЛАЛТАНД ОРУУЛАХ</b>					
29		Объектыг ашиглалтанд оруулах	1 км	0.96	
<b>ХОГ, ХАЯГДАЛ ЦЭВЭРЛЭХ</b>					
30		Зам ашиглалтанд өгөх үеийн хог цэвэрлэх	1 км	0.96	

Захиалагч:	Гүйцэтгэгч:	СБД 13-Р ХОРОО РАШААНЫ 2, 3-Р ГУДАМЖИНД ДАЙРГАН ХУЧИЛТТАЙ АВТО ЗАМЫН НАРИЙВЧИЛСАН ЗУРАГ ТӨСӨЛ			ТХ			
 УБ ХОТ, Сүхбаатар дүүрэг 7-р хороо, Дойролын гудамж-13 дугаар байр СУХБААТАР ДҮҮРГИЙН ЗАСАГ БАРИГЧ ТАНГЭН ГАЗАР	 УБ хот, Сүхбаатар дүүрэг, 1-хороо, Нарын зам-67, 6-а байрны С.Болор 18-р байр Т: 1024, факс: 11158999	 SRP BUSINESS CONSULTING MONGOLIA LLC УБ хот, Баянгол дүүрэг 2-р хороо, Ронд Пиазо агаарын 13-1308 мөн Утас: 10139025	Захирал	Д.Эрдэнэчимэг	7.8. ТОО ХЭМЖЭЭ	Масштаб	M1:	
			Зургийн инж	Г.Батбаяр		Үе шат	Хүүдас	Бүх хүүд
			Гүйцэтгэгсэн	Г.Батбаяр		A3	1	1
			Шалгасан	Б.Нямгэрэл		Шифр:	UB-SBD/23/012	2024/04 Сар